

- TRAMO DESESTIMADO**
- ACTUACIONES PUNTALES**
- Pasarela
 - Mirador
 - Área de descanso
 - Demolición marco
 - Escollera
 - Muro
 - Barandilla
 - Barandilla y muro
 - Boquilla tunnel
 - Escaleras
 - Limpieza escombros
 - Aleta en marco
 - Badén
 - Señalética
 - Estaca
 - Apertura mecanizada de senda
 - Apertura manual de senda
 - Apertura manual de senda y talanquera
 - Acondicionamiento camino tierra y talanquera
 - Acondicionamiento de camino tierra
 - Acondicionamiento manual de senda
 - Talanquera
 - Tramo Ya existente

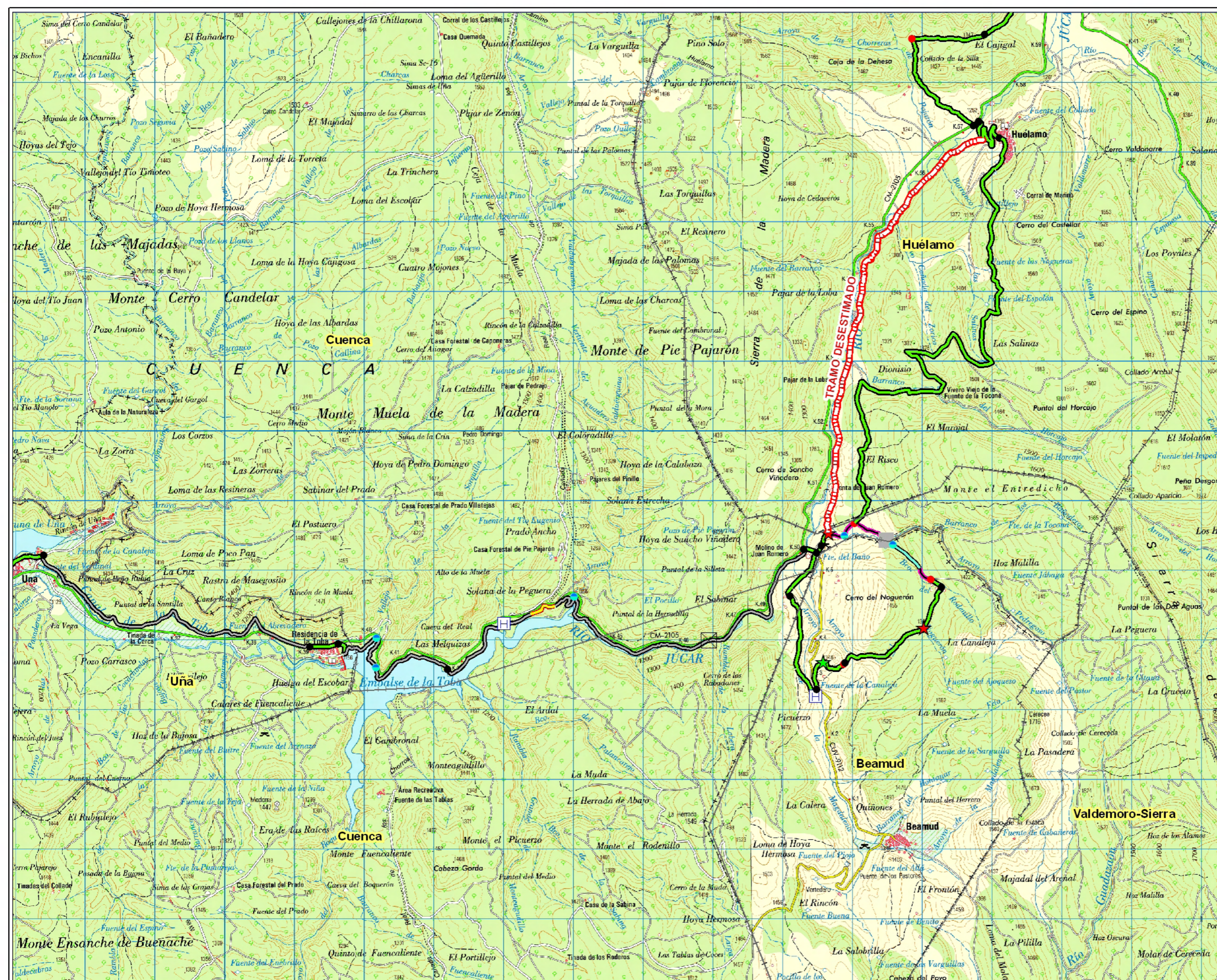

- TRAMO DESESTIMADO**
- ACTUACIONES PUNTALES**
- Pasarela
 - Mirador
 - Área de descanso
 - Demolición marco
 - Escollera
 - Muro
 - Barandilla
 - Barandilla y muro
 - Boquilla tunnel
 - Escaleras
 - Limpieza escombros
 - Aleta en marco
 - Badén
 - Señalética
 - Estaca
 - Apertura mecanizada de senda
 - Apertura manual de senda
 - Apertura manual de senda y talanquera
 - Acondicionamiento camino tierra y talanquera
 - Acondicionamiento de camino tierra
 - Acondicionamiento manual de senda
 - Talanquera
 - Tramo Ya existente

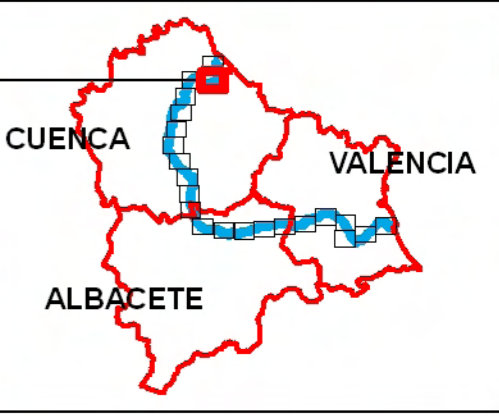
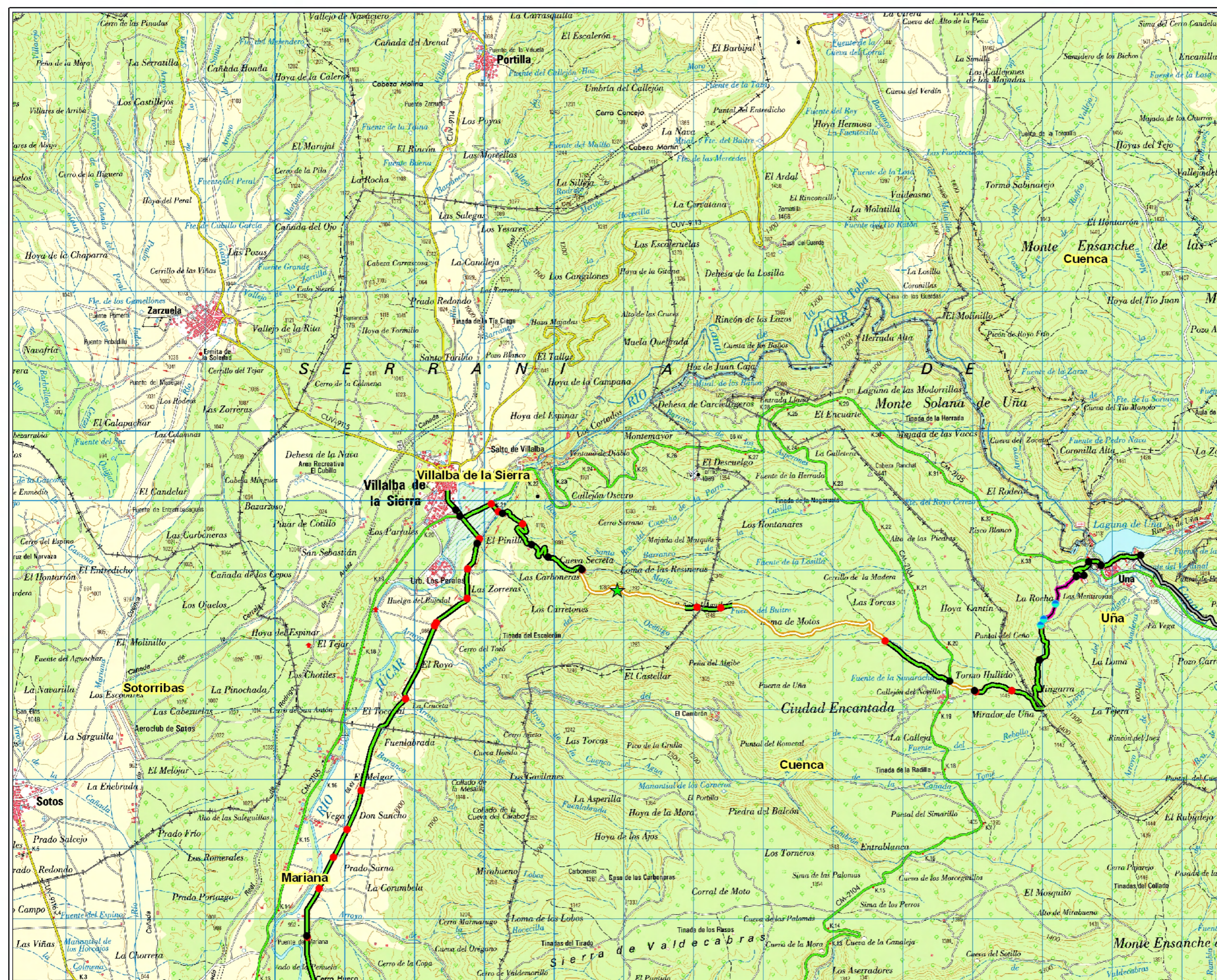
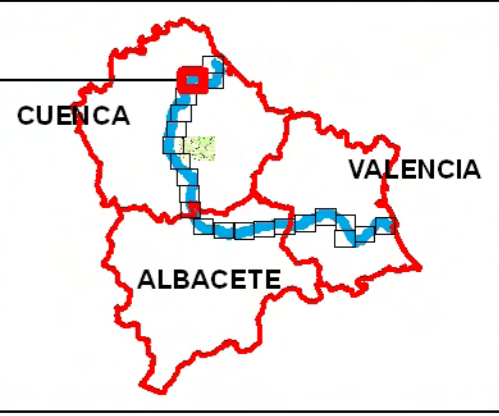

- ACTUACIONES PUNTUALES**
- Pasarela
 - Mirador
 - Área de descanso
 - Demolición marco
 - Escollera
 - Muro
 - Barandilla
 - Barandilla y muro
 - Boquilla tunnel
 - Escaleras
 - Limpieza escombros
 - Aleta en marco
 - Badén
 - Señalética
 - Estaca
 - Apertura mecanizada de senda
 - Apertura manual de senda
 - Apertura manual de senda y talanquera
 - Acondicionamiento camino tierra y talanquera
 - Acondicionamiento de camino tierra
 - Acondicionamiento manual de senda
 - Talanquera
 - Tramo Ya existente

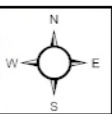

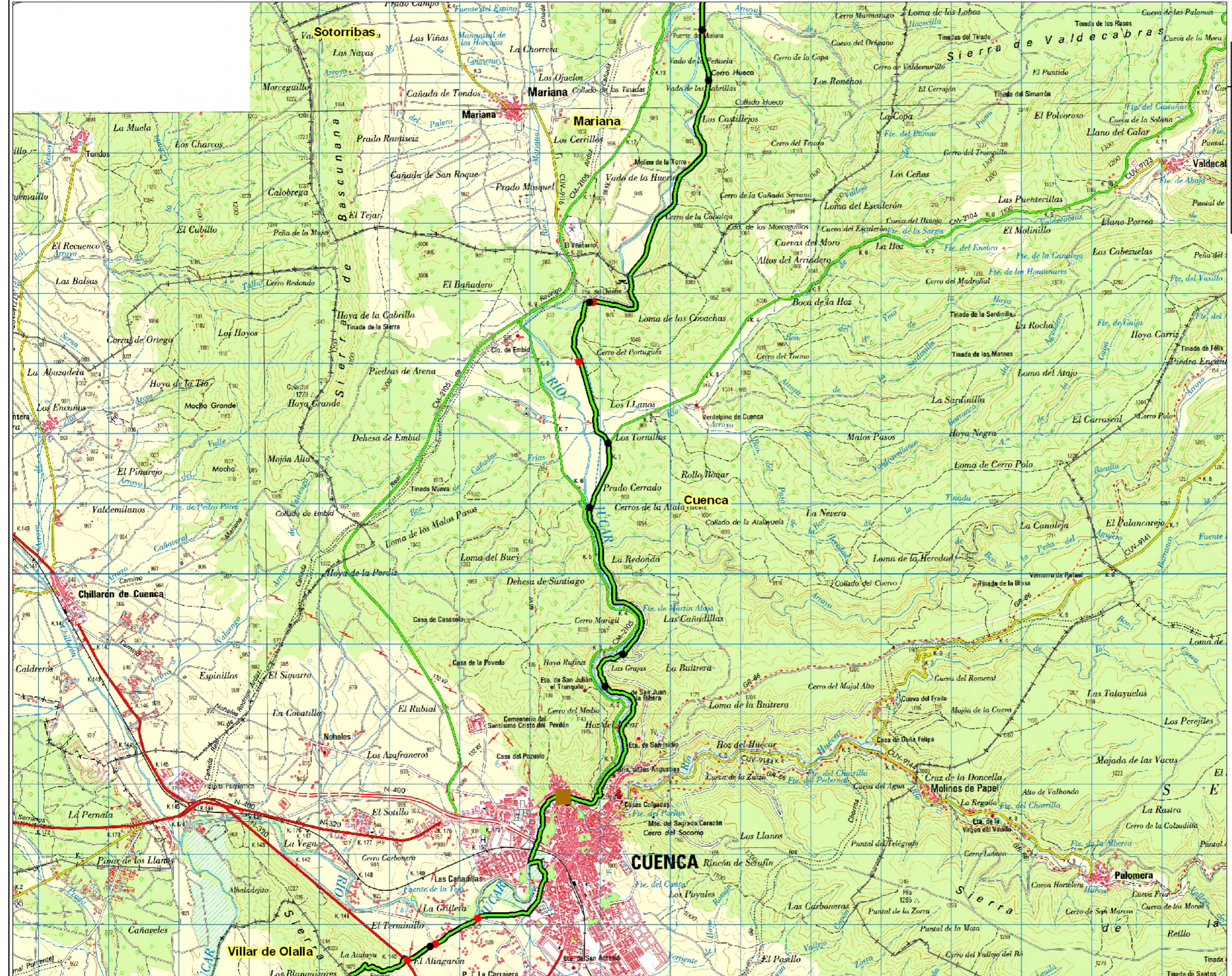
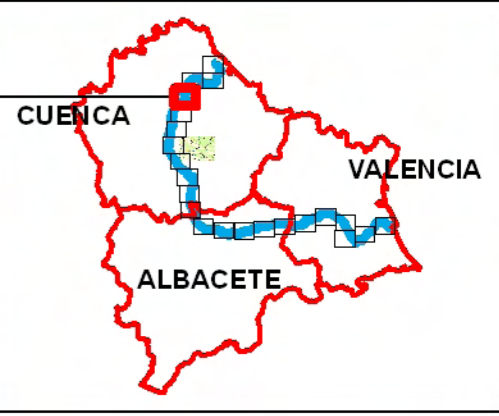

- ACTUACIONES PUNTUALES**
- Pasarela
 - Mirador
 - Área de descanso
 - Demolición marco
 - Escollera
 - Muro
 - Barandilla
 - Barandilla y muro
 - Boquilla tunnel
 - Escaleras
 - Limpieza escombros
 - Aleta en marco
 - Badén
 - Señalética
 - Estaca
 - Apertura mecanizada de senda
 - Apertura manual de senda
 - Apertura manual de senda y talanquera
 - Acondicionamiento camino tierra y talanquera
 - Acondicionamiento de camino tierra
 - Acondicionamiento manual de senda
 - Talanquera
 - Tramo Ya existente

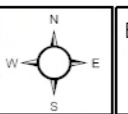

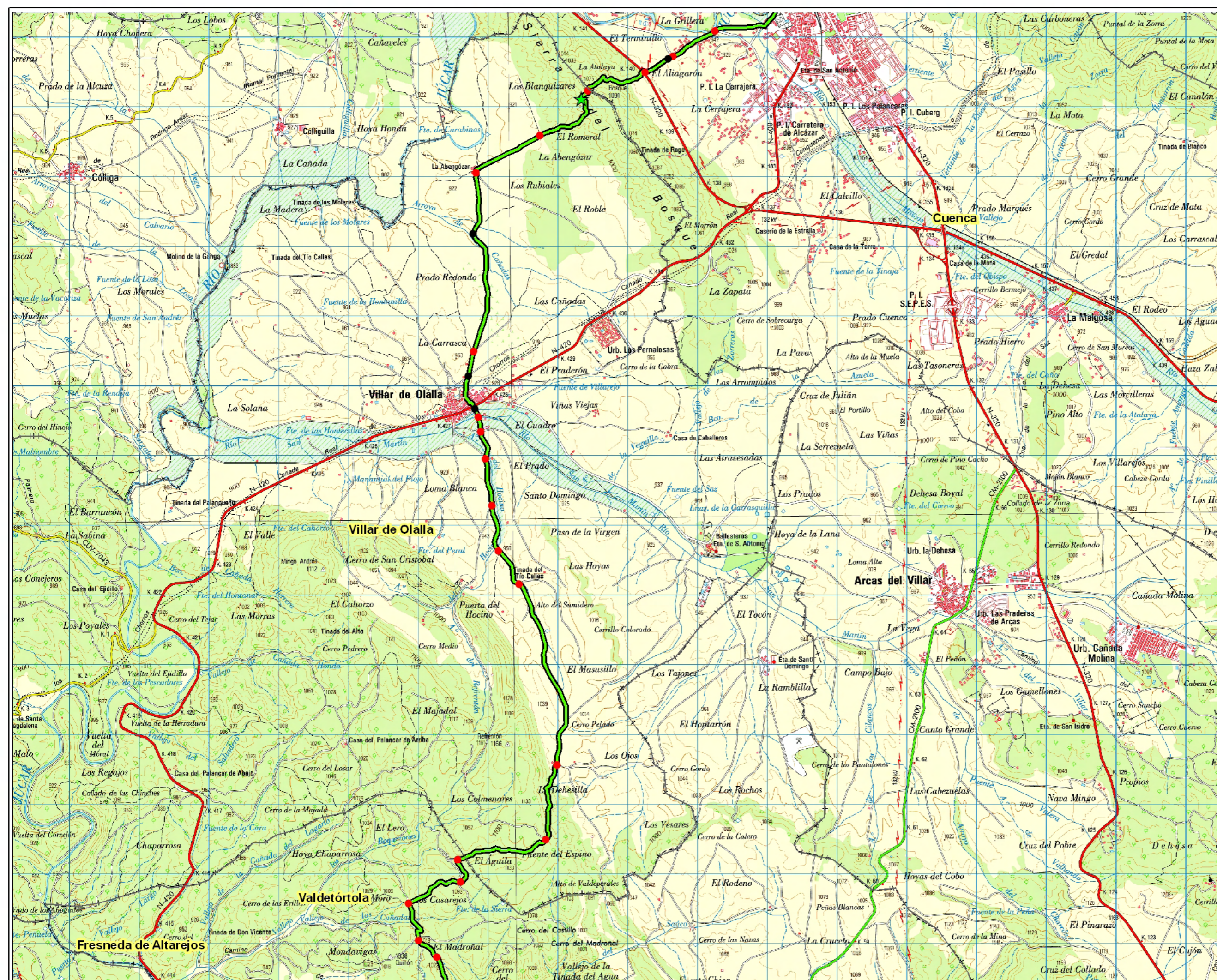
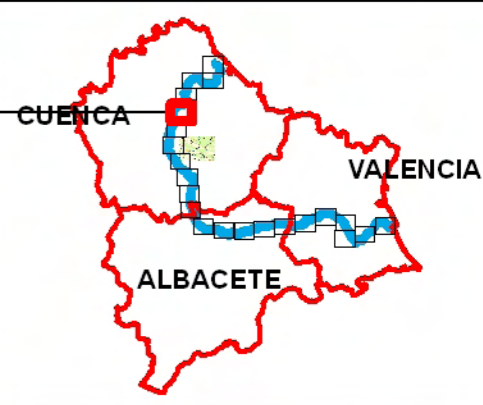

ACTUACIONES PUNTUALES

- Pasarela
- Mirador
- Área de descanso
- Demolición marco
- Escollera
- Muro
- Barandilla
- Barandilla y muro
- Boquilla tunnel
- Escaleras
- Limpeza escombros
- Aleta en marco
- Badén
- Señalética
- Estaca
- Apertura mecanizada de senda
- Apertura manual de senda
- Apertura manual de senda y talanquera
- Acondicionamiento camino tierra y talanquera
- Acondicionamiento de camino tierra
- Acondicionamiento manual de senda
- Talanquera
- Tramo Ya existente

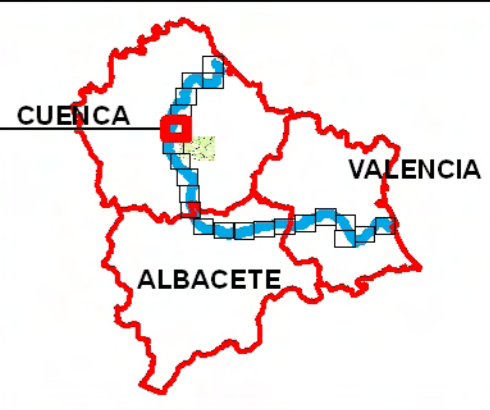

ACTUACIONES PUNTALES

- Pasarela 
- Mirador 
- Área de descanso 
- Demolición marco 
- Escollera 
- Muro 
- Barandilla 
- Barandilla y muro 
- Boquilla tunnel 
- Escaleras 
- Limpieza escombros 
- Aleta en marco 
- Badén 
- Señalética 
- Estaca 
-  Apertura mecanizada de senda
-  Apertura manual de senda
-  Apertura manual de senda y talanquera
-  Acondicionamiento camino tierra y talanquera
-  Acondicionamiento de camino tierra
-  Acondicionamiento manual de senda
-  Talanquera
-  Tramo Ya existente

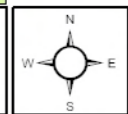

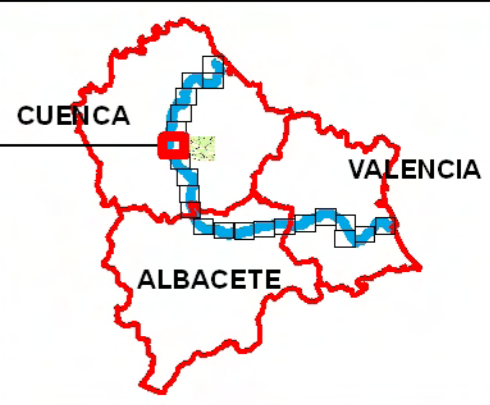

ACTUACIONES PUNTALES

- Pasarela
- Mirador
- Área de descanso
- Demolición marco
- Escollera
- Muro
- Barandilla
- Barandilla y muro
- Boquilla tunnel
- Escaleras
- Limpeza escombros
- Aleta en marco
- Badén
- Señalética
- Estaca
- Apertura mecanizada de senda
- Apertura manual de senda
- Apertura manual de senda y talanquera
- Acondicionamiento camino tierra y talanquera
- Acondicionamiento de camino tierra
- Acondicionamiento manual de senda
- Talanquera
- Tramo Ya existente



ESTUDIO DE IMPACTO AMBIENTAL DEL PROYECTO DE CONSTRUCCIÓN DEL CAMINO NATURAL DEL JÚCAR (CUENCA, ALBACETE Y VALENCIA)

Título del Plano
LOCALIZACION DE ACTUACIONES

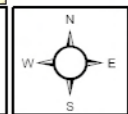

Escala:
1:50.000

Nº Plano:
1.7

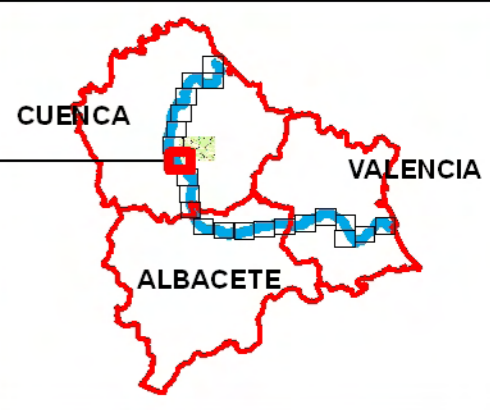

ACTUACIONES PUNTUALES

- Pasarela 
- Mirador 
- Área de descanso 
- Demolición marco 
- Escollera 
- Muro 
- Barandilla 
- Barandilla y muro 
- Boquilla tunnel 
- Escaleras 
- Limpieza escombros 
- Aleta en marco 
- Badén 
- Señalética 
- Estaca 
-  Apertura mecanizada de senda
-  Apertura manual de senda
-  Apertura manual de senda y talanquera
-  Acondicionamiento camino tierra y talanquera
-  Acondicionamiento de camino tierra
-  Acondicionamiento manual de senda
-  Talanquera
-  Tramo Ya existente

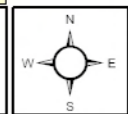

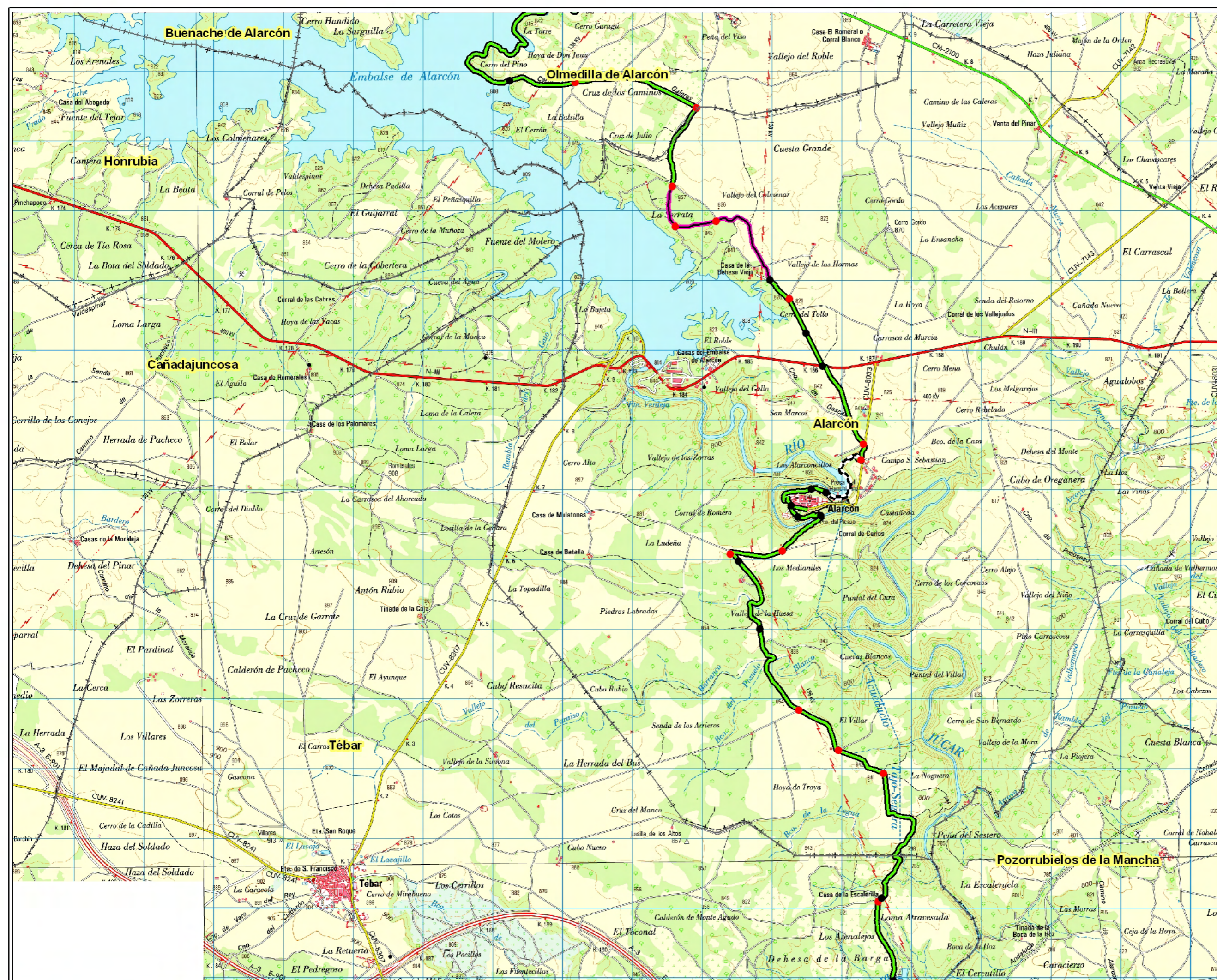
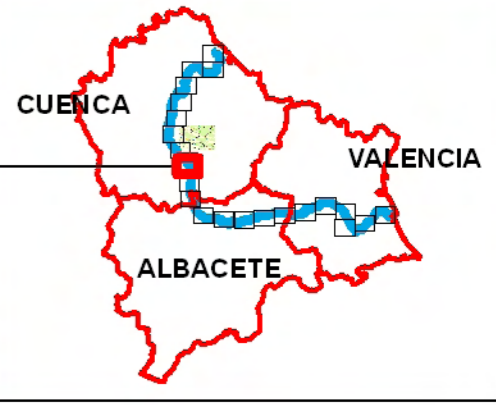

ACTUACIONES PUNTALES

- Pasarela 
- Mirador 
- Área de descanso 
- Demolición marco 
- Escollera 
- Muro 
- Barandilla 
- Barandilla y muro 
- Boquilla tunnel 
- Escaleras 
- Limpeza escombros 
- Aleta en marco 
- Badén 
- Señalética 
- Estaca 
-  Apertura mecanizada de senda
-  Apertura manual de senda
-  Apertura manual de senda y talanquera
-  Acondicionamiento camino tierra y talanquera
-  Acondicionamiento de camino tierra
-  Acondicionamiento manual de senda
-  Talanquera
-  Tramo Ya existente

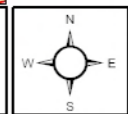

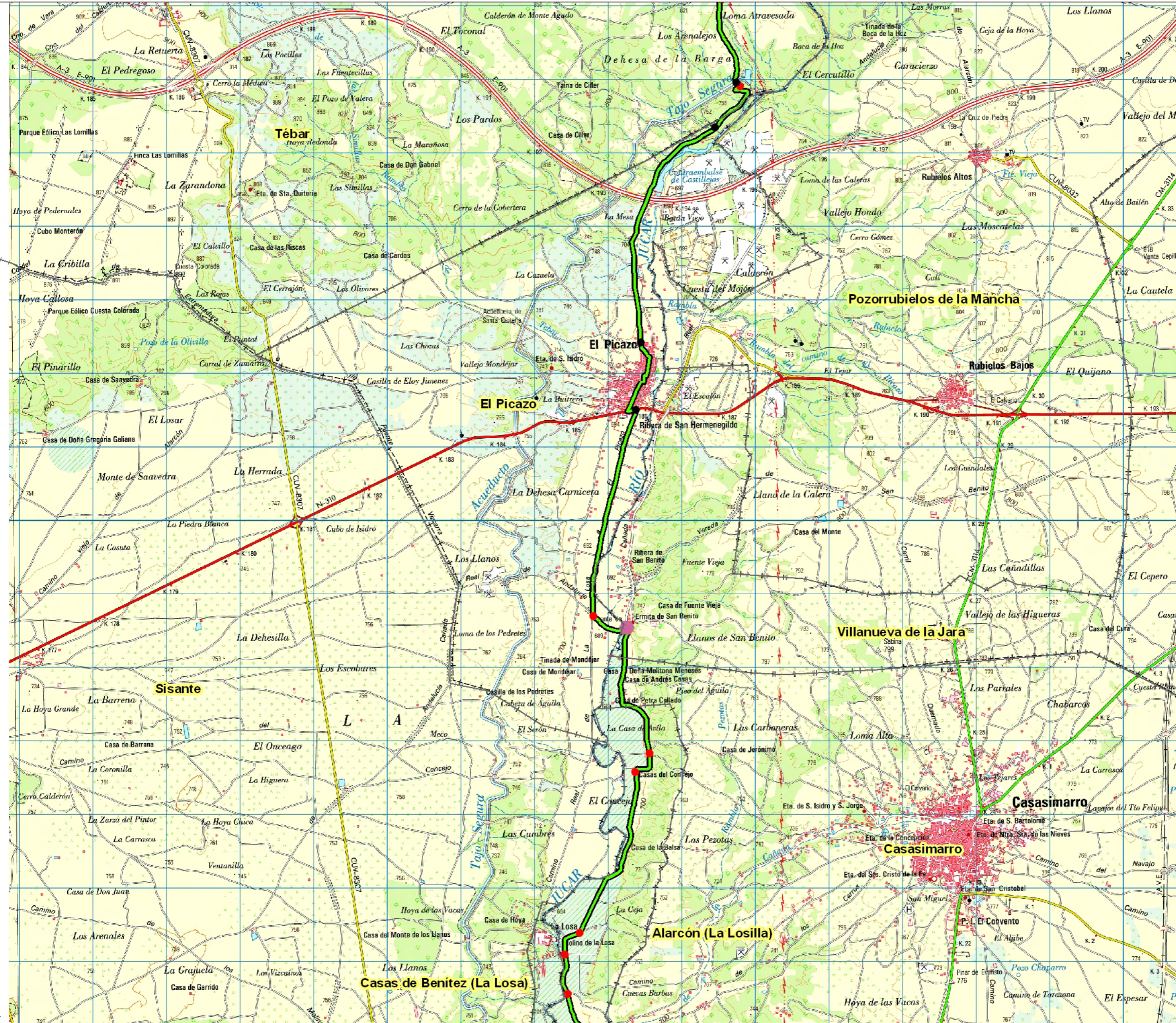
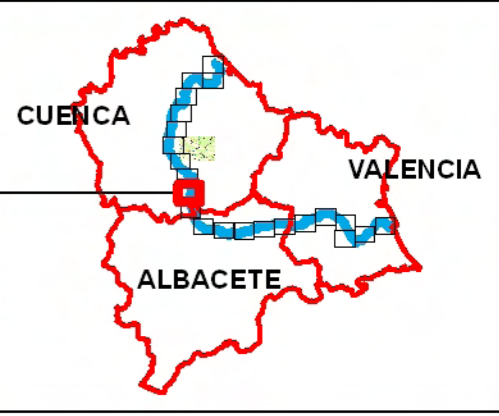

- ACTUACIONES PUNTALES**
- Pasarela
 - Mirador
 - Área de descanso
 - Demolición marco
 - Escollera
 - Muro
 - Barandilla
 - Barandilla y muro
 - Boquilla tunnel
 - Escaleras
 - Limpieza escombros
 - Aleta en marco
 - Badén
 - Señalética
 - Estaca
 - Apertura mecanizada de senda
 - Apertura manual de senda
 - Apertura manual de senda y talanquera
 - Acondicionamiento camino tierra y talanquera
 - Acondicionamiento de camino tierra
 - Acondicionamiento manual de senda
 - Talanquera
 - Tramo Ya existente

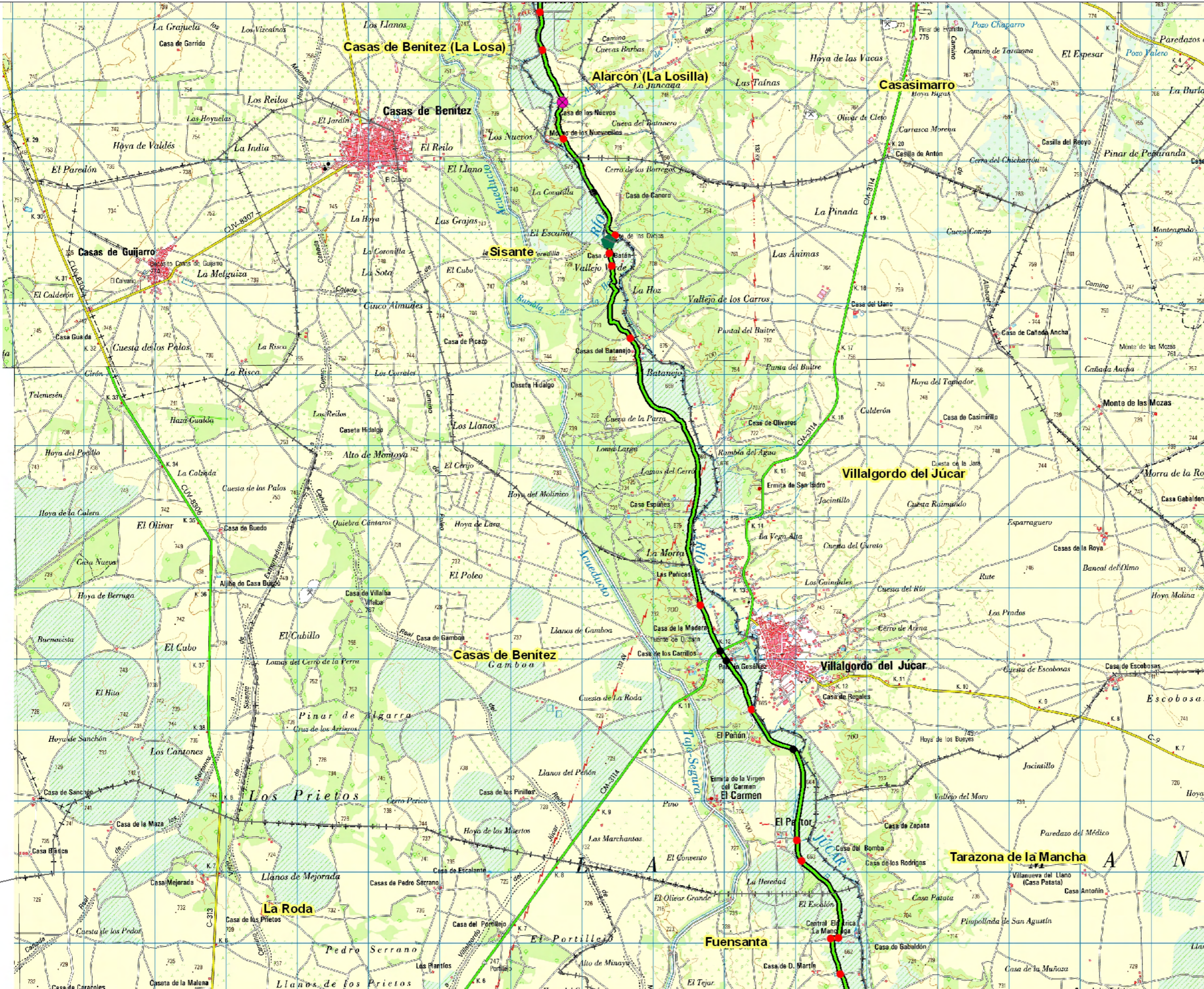
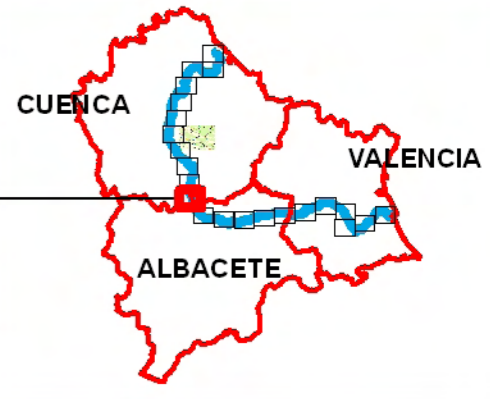

ACTUACIONES PUNTALES

- Pasarela 
- Mirador 
- Área de descanso 
- Demolición marco 
- Escollera 
- Muro 
- Barandilla 
- Barandilla y muro 
- Boquilla tunnel 
- Escaleras 
- Limpieza escombros 
- Aleta en marco 
- Badén 
- Señalética 
- Estaca 
-  Apertura mecanizada de senda
-  Apertura manual de senda
-  Apertura manual de senda y talanquera
-  Acondicionamiento camino tierra y talanquera
-  Acondicionamiento de camino tierra
-  Acondicionamiento manual de senda
-  Talanquera
-  Tramo Ya existente

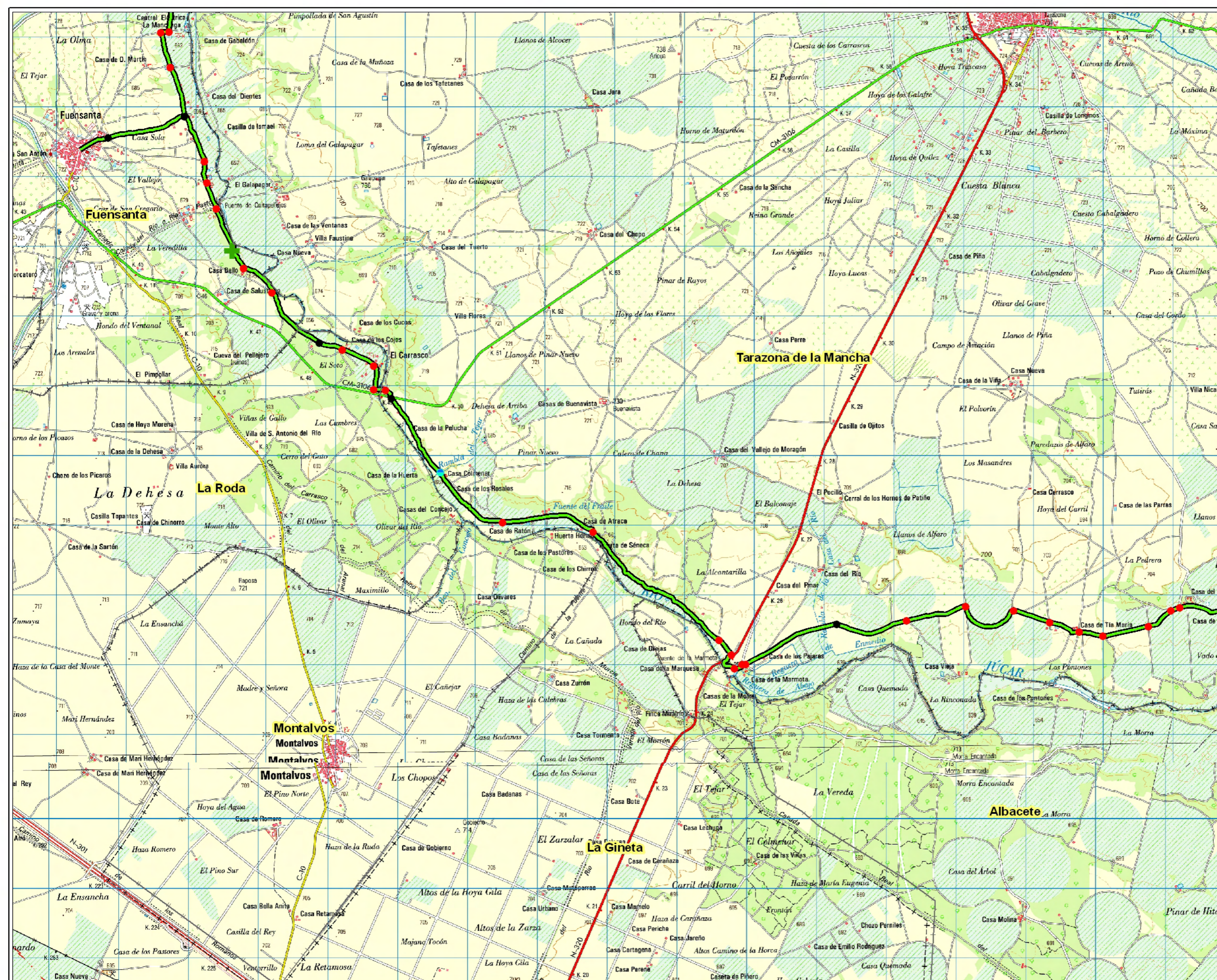
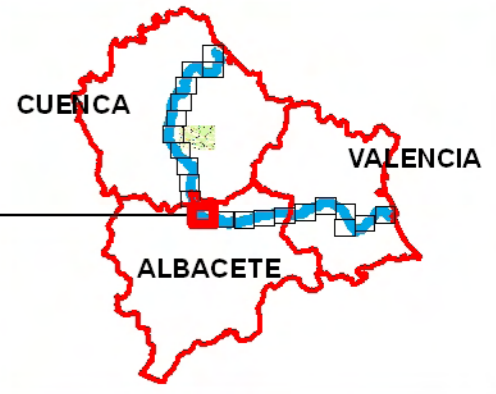

ACTUACIONES PUNTALES

- Pasarela 
- Mirador 
- Área de descanso 
- Demolición marco 
- Escollera 
- Muro 
- Barandilla 
- Barandilla y muro 
- Boquilla tunnel 
- Escaleras 
- Limpieza escombros 
- Aleta en marco 
- Badén 
- Señalética 
- Estaca 
-  Apertura mecanizada de senda
-  Apertura manual de senda
-  Apertura manual de senda y talanquera
-  Acondicionamiento camino tierra y talanquera
-  Acondicionamiento de camino tierra
-  Acondicionamiento manual de senda
-  Talanquera
-  Tramo Ya existente

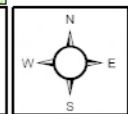

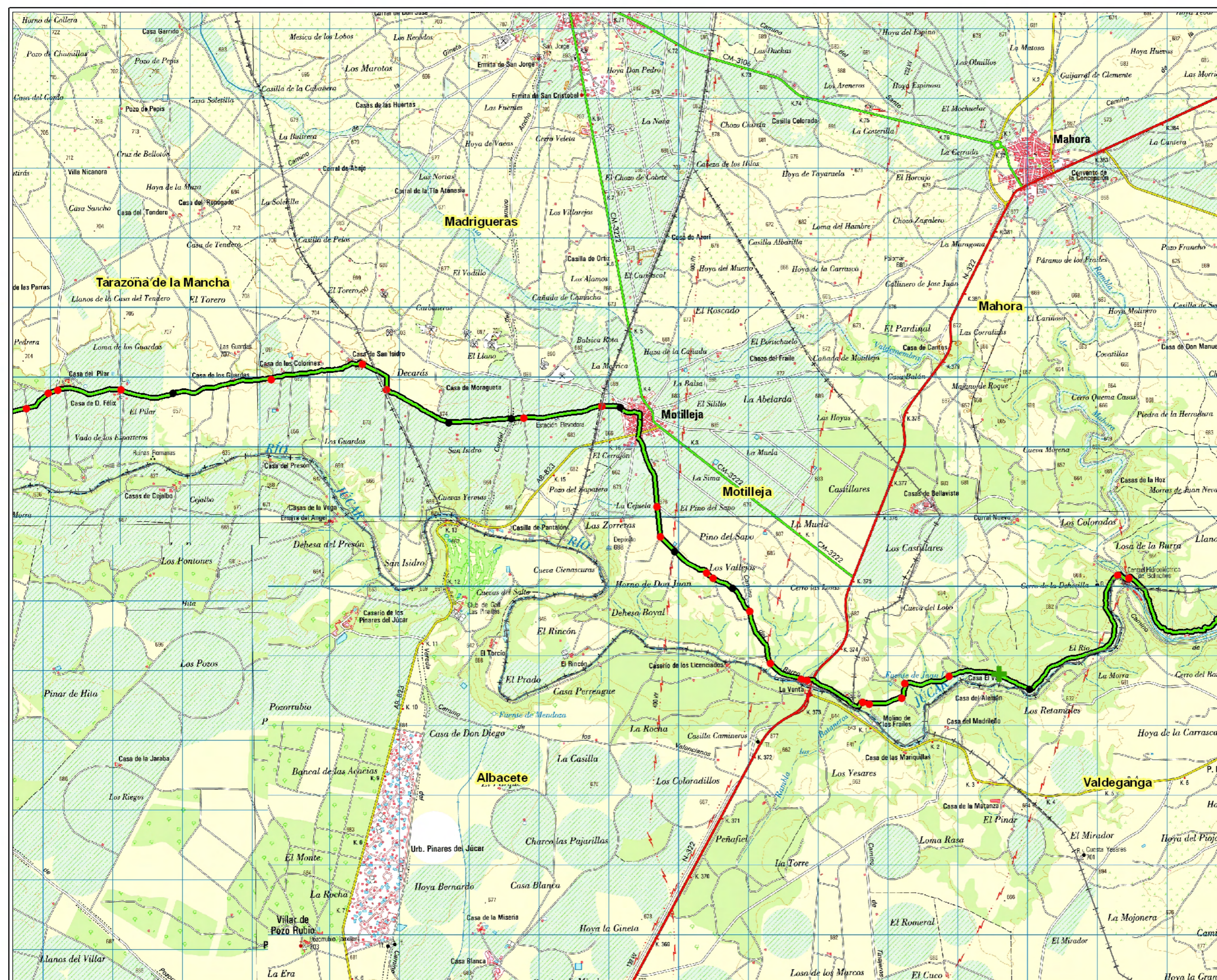
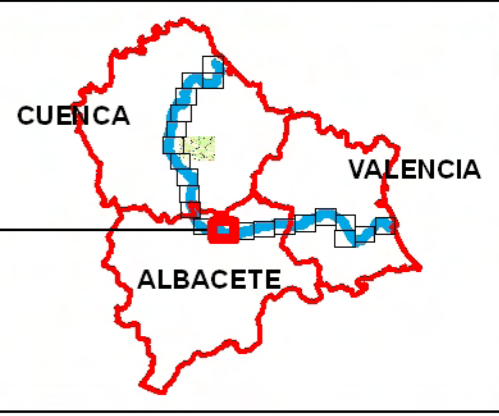

- ACTUACIONES PUNTUALES**
- Pasarela
 - Mirador
 - Área de descanso
 - Demolición marco
 - Escollera
 - Muro
 - Barandilla
 - Barandilla y muro
 - Boquilla tunnel
 - Escaleras
 - Limpieza escombros
 - Aleta en marco
 - Badén
 - Señalética
 - Estaca
- Apertura mecanizada de senda
 - Apertura manual de senda
 - Apertura manual de senda y talanquera
 - Acondicionamiento camino tierra y talanquera
 - Acondicionamiento de camino tierra
 - Acondicionamiento manual de senda
 - Talanquera
 - Tramo Ya existente

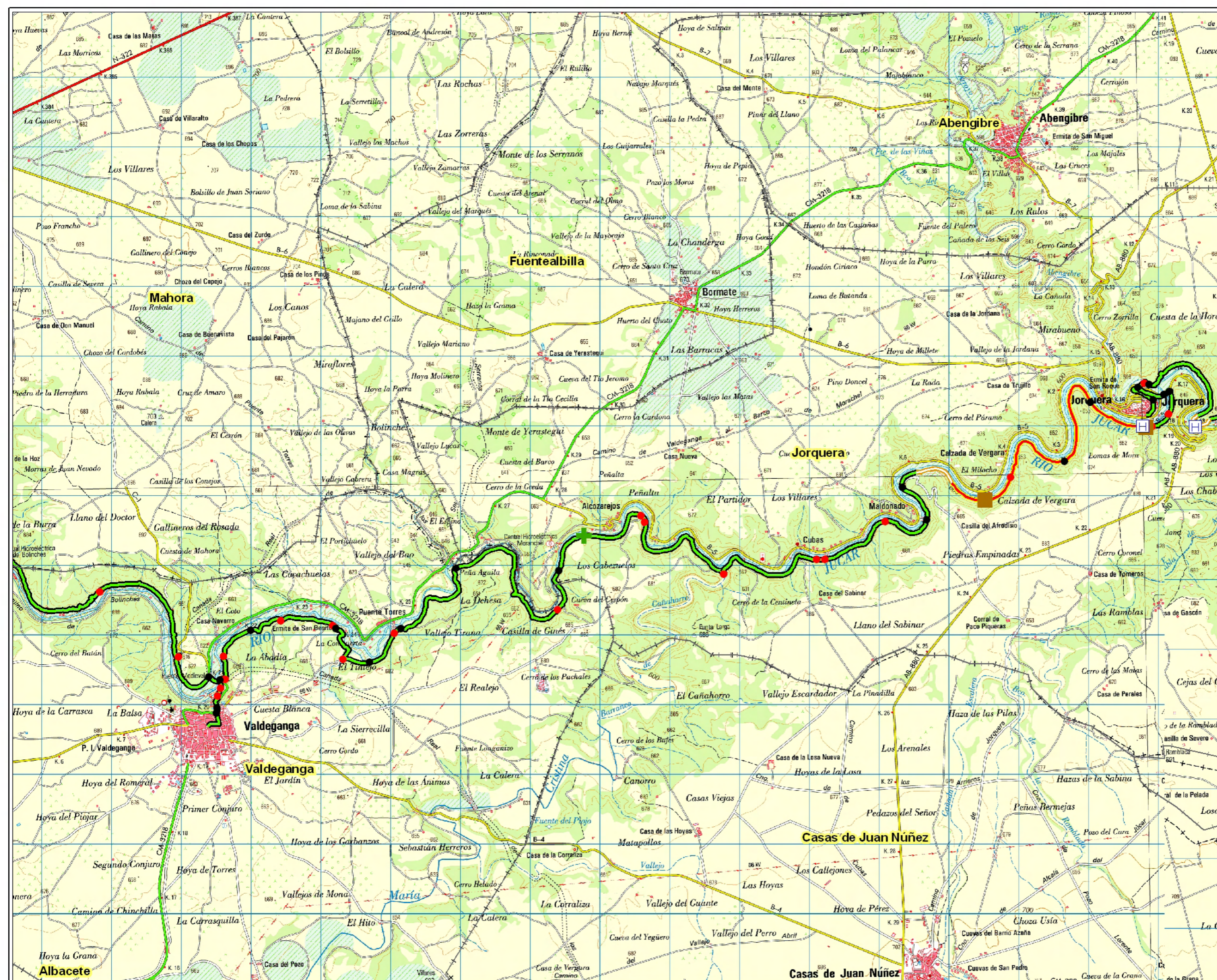
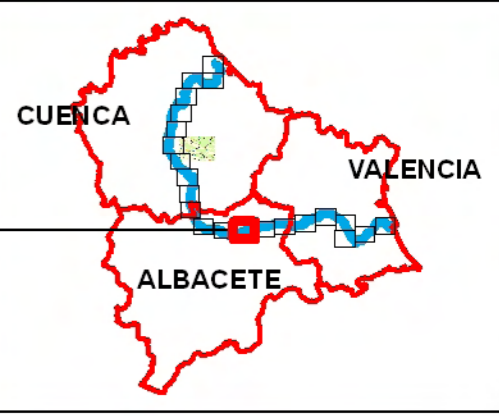

- ACTUACIONES PUNTALES**
- Pasarela
 - Mirador
 - Área de descanso
 - Demolición marco
 - Escollera
 - Muro
 - Barandilla
 - Barandilla y muro
 - Boquilla tunnel
 - Escaleras
 - Limpieza escombros
 - Aleta en marco
 - Badén
 - Señalética
 - Estaca
 - Apertura mecanizada de senda
 - Apertura manual de senda
 - Apertura manual de senda y talanquera
 - Acondicionamiento camino tierra y talanquera
 - Acondicionamiento de camino tierra
 - Acondicionamiento manual de senda
 - Talanquera
 - Tramo Ya existente



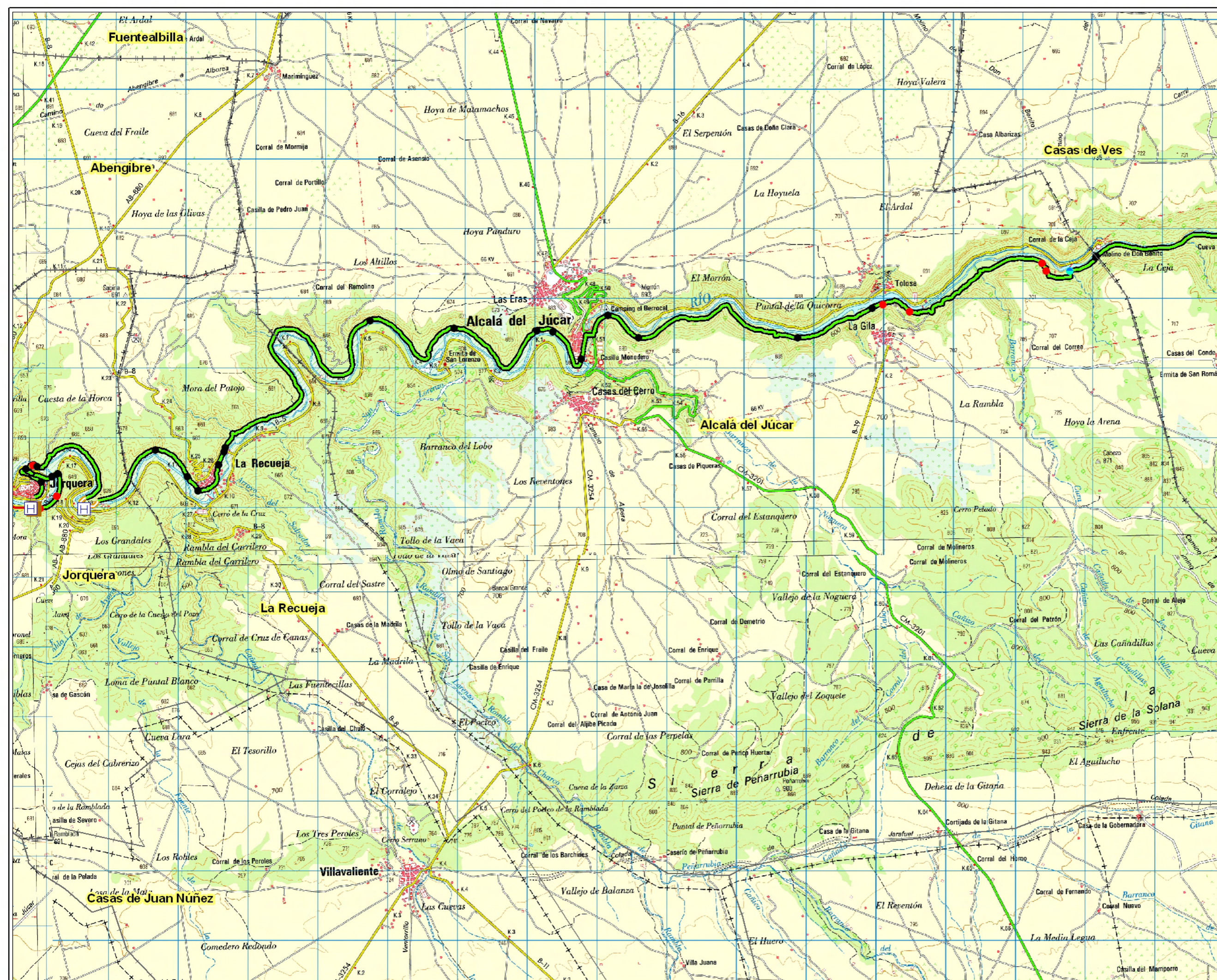
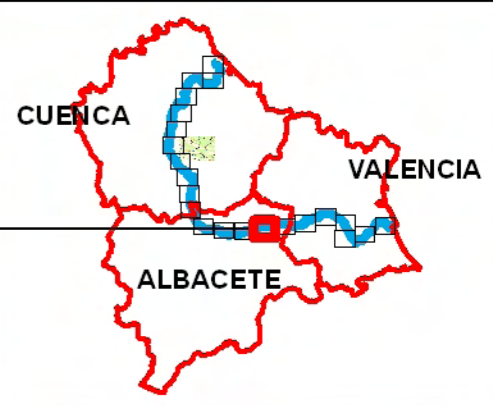

ACTUACIONES PUNTUALES

- Pasarela 
- Mirador 
- Área de descanso 
- Demolición marco 
- Escollera 
- Muro 
- Barandilla 
- Barandilla y muro 
- Boquilla tunnel 
- Escaleras 
- Limpieza escombros 
- Aleta en marco 
- Badén 
- Señalética 
- Estaca 
-  Apertura mecanizada de senda
-  Apertura manual de senda
-  Apertura manual de senda y talanquera
-  Acondicionamiento camino tierra y talanquera
-  Acondicionamiento de camino tierra
-  Acondicionamiento manual de senda
-  Talanquera
-  Tramo Ya existente



**ESTUDIO DE IMPACTO AMBIENTAL DEL PROYECTO DE CONSTRUCCIÓN
DEL CAMINO NATURAL DEL JÚCAR (CUENCA, ALBACETE Y VALENCIA)**

Título del Plano
LOCALIZACION DE ACTUACIONES

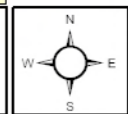

Escala:
1:50.000

Nº Plano:
1.15

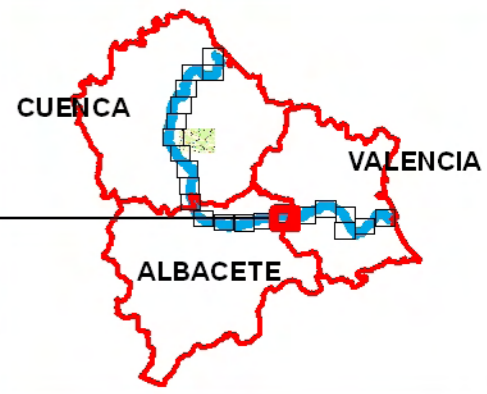

ACTUACIONES PUNTALES

- Pasarela 
- Mirador 
- Área de descanso 
- Demolición marco 
- Escollera 
- Muro 
- Barandilla 
- Barandilla y muro 
- Boquilla tunnel 
- Escaleras 
- Limpieza escombros 
- Aleta en marco 
- Badén 
- Señalética 
- Estaca 
-  Apertura mecanizada de senda
-  Apertura manual de senda
-  Apertura manual de senda y talanquera
-  Acondicionamiento camino tierra y talanquera
-  Acondicionamiento de camino tierra
-  Acondicionamiento manual de senda
-  Talanquera
-  Tramo Ya existente

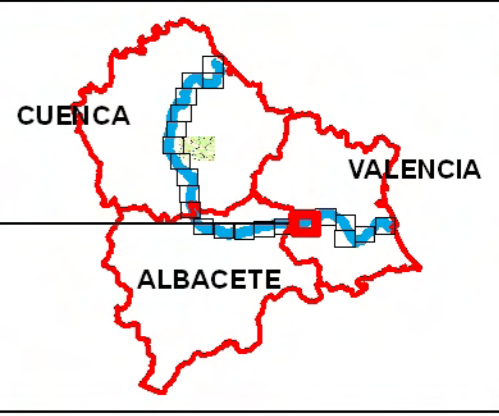

- ACTUACIONES PUNTALES**
- Pasarela
 - Mirador
 - Área de descanso
 - Demolición marco
 - Escollera
 - Muro
 - Barandilla
 - Barandilla y muro
 - Boquilla tunnel
 - Escaleras
 - Limpieza escombros
 - Aleta en marco
 - Badén
 - Señalética
 - Estaca
 - Apertura mecanizada de senda
 - Apertura manual de senda
 - Apertura manual de senda y talanquera
 - Acondicionamiento camino tierra y talanquera
 - Acondicionamiento de camino tierra
 - Acondicionamiento manual de senda
 - Talanquera
 - Tramo Ya existente

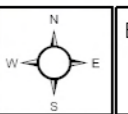
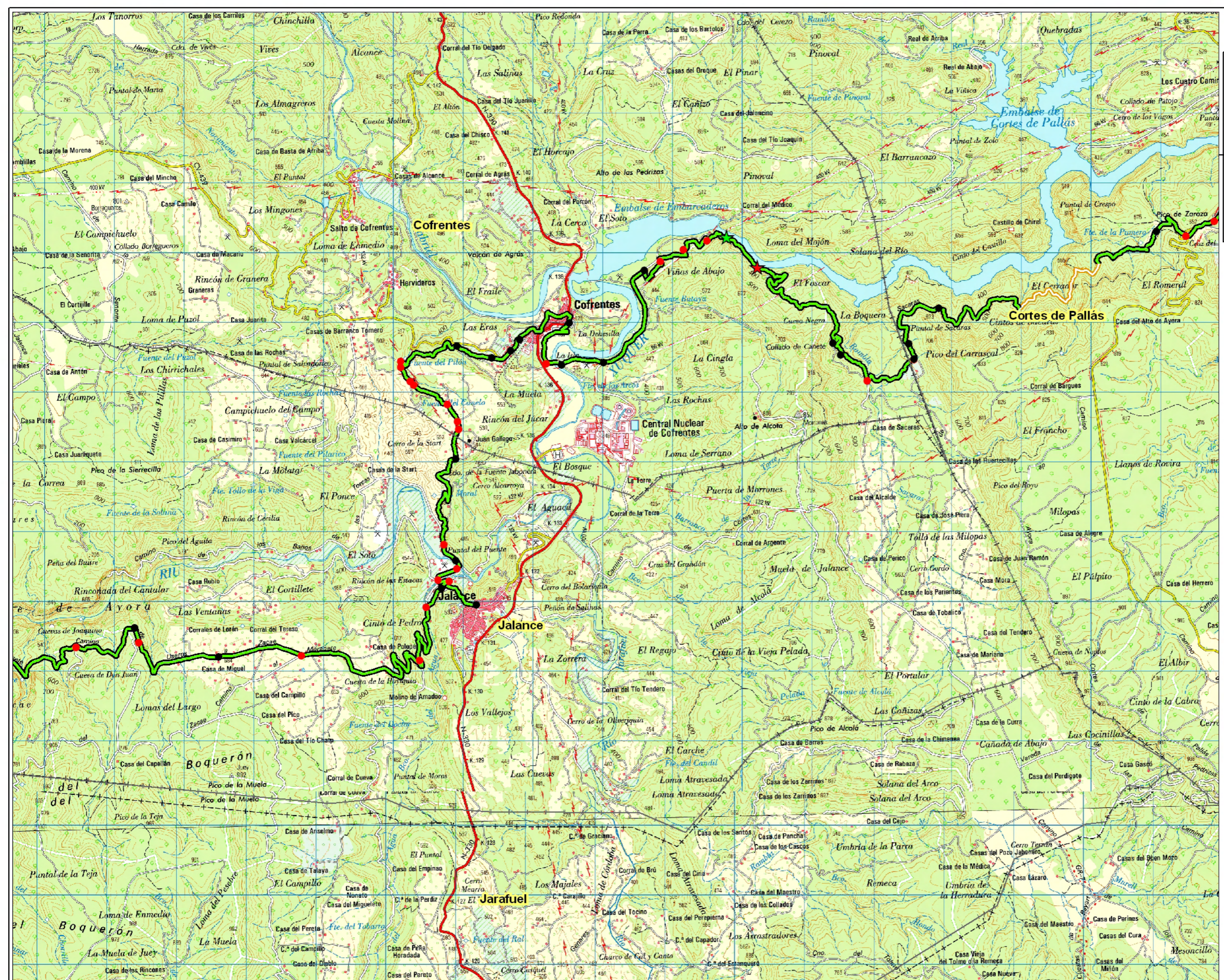

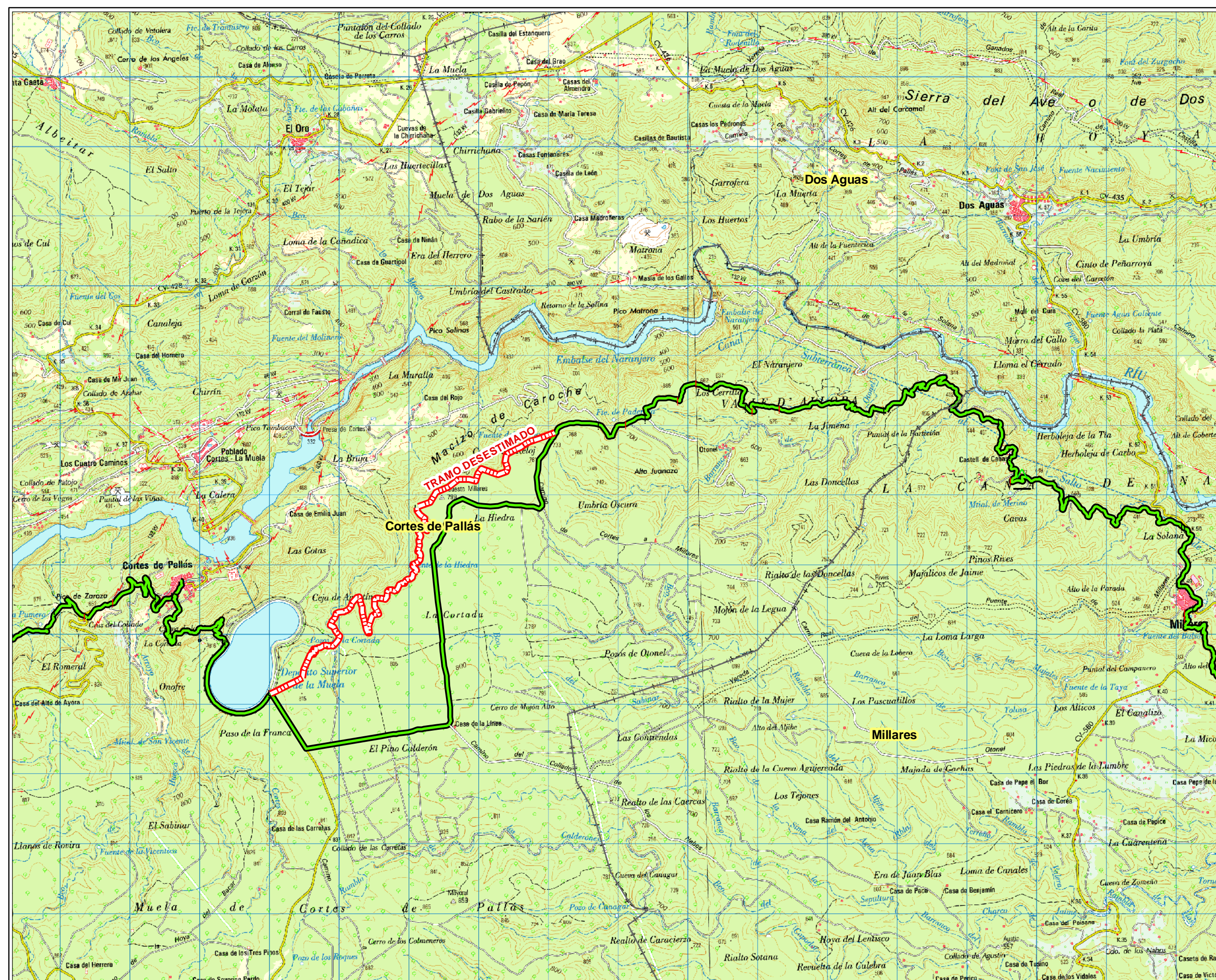
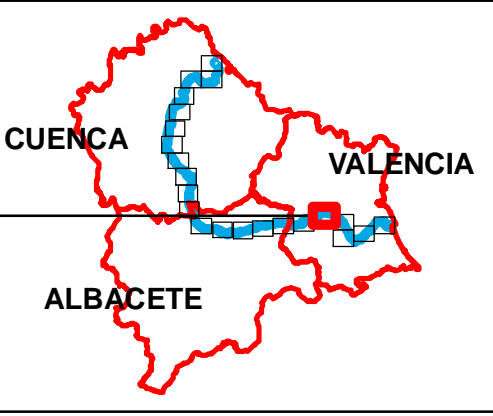

- TRAMO DESESTIMADO**
- ACTUACIONES PUNTALES**
- Pasarela
 - Mirador
 - Área de descanso
 - Demolición marco
 - Escollera
 - Muro
 - Barandilla
 - Barandilla y muro
 - Boquilla tunel
 - Escaleras
 - Limpieza escombros
 - Aleta en marco
 - Badén
 - Señalética
 - Estaca
 - Apertura mecanizada de senda
 - Apertura manual de senda
 - Apertura manual de senda y talanquera
 - Acondicionamiento camino tierra y talanquera
 - Acondicionamiento de camino tierra
 - Acondicionamiento manual de senda
 - Talanquera
 - Tramo Ya existente



ESTUDIO DE IMPACTO AMBIENTAL DEL PROYECTO DE CONSTRUCCIÓN DEL CAMINO NATURAL DEL JÚCAR (CUENCA, ALBACETE Y VALENCIA)

Título del Plano
ACTUACIONES

2 Escala: 1:50.000 Nº Plano: **1.18**

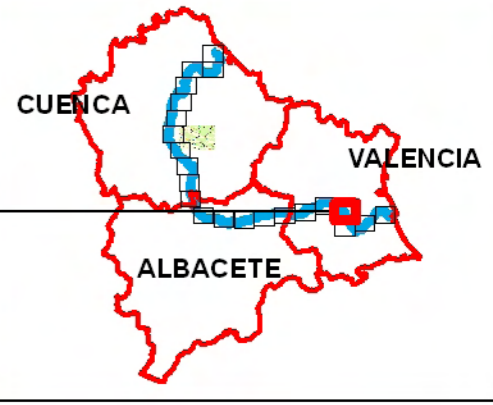

ACTUACIONES PUNTUALES

- Pasarela
- Mirador
- Área de descanso
- Demolición marco
- Escollera
- Muro
- Barandilla
- Barandilla y muro
- Boquilla tunnel
- Escaleras
- Limpeza escombros
- Aleta en marco
- Badén
- Señalética
- Estaca
- Apertura mecanizada de senda
- Apertura manual de senda
- Apertura manual de senda y talanquera
- Acondicionamiento camino tierra y talanquera
- Acondicionamiento de camino tierra
- Acondicionamiento manual de senda
- Talanquera
- Tramo Ya existente

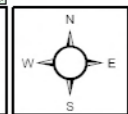
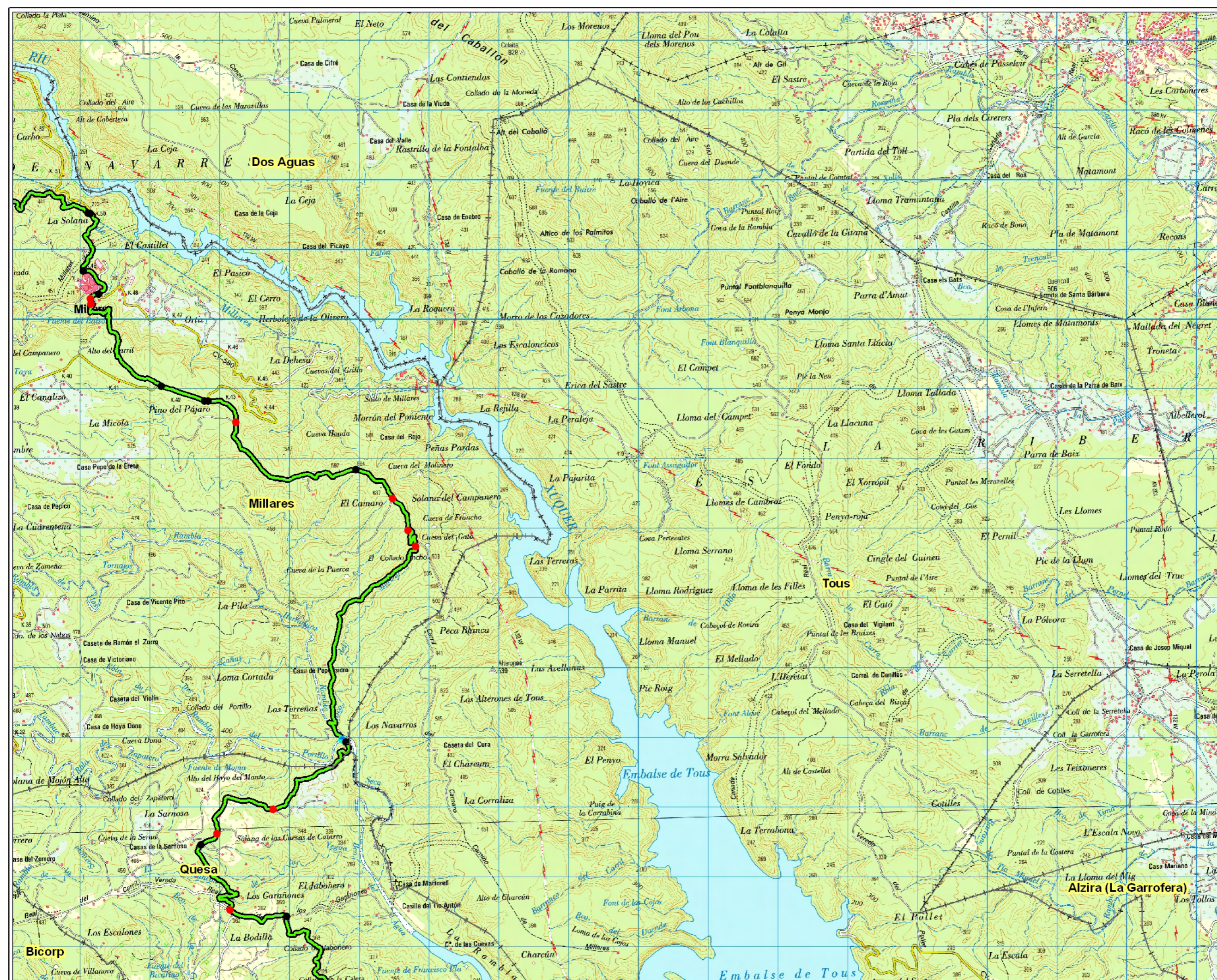

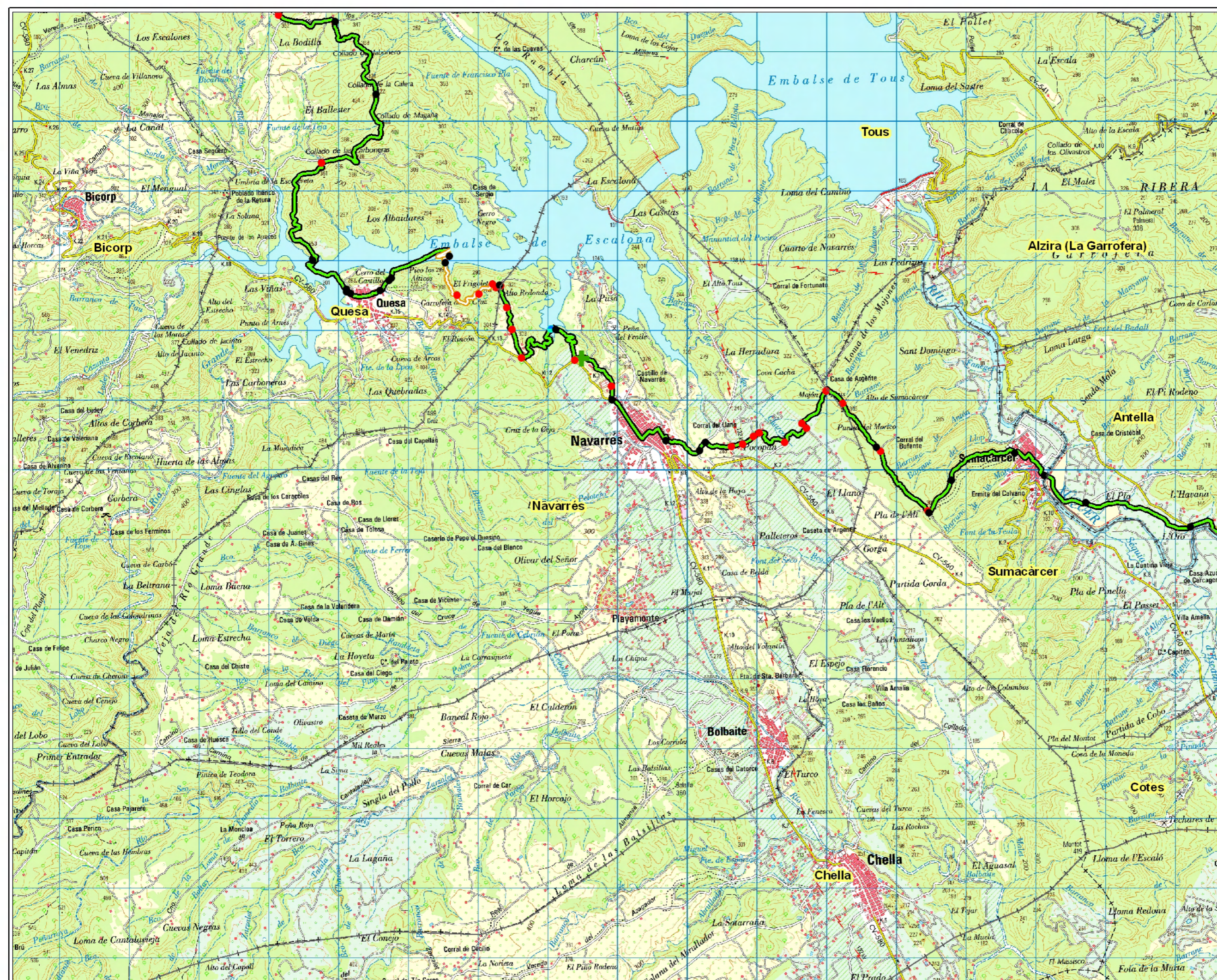
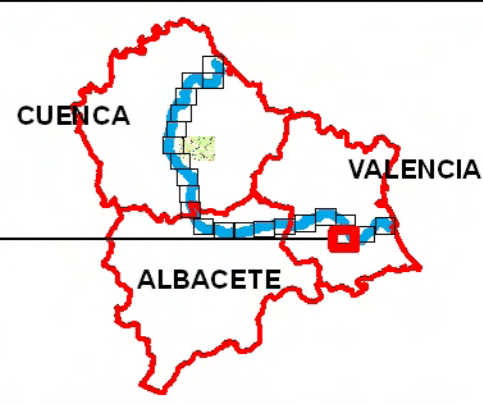

ACTUACIONES PUNTALES

- Pasarela 
- Mirador 
- Área de descanso 
- Demolición marco 
- Escollera 
- Muro 
- Barandilla 
- Barandilla y muro 
- Boquilla tunnel 
- Escaleras 
- Limpieza escombros 
- Aleta en marco 
- Badén 
- Señalética 
- Estaca 
-  Apertura mecanizada de senda
-  Apertura manual de senda
-  Apertura manual de senda y talanquera
-  Acondicionamiento camino tierra y talanquera
-  Acondicionamiento de camino tierra
-  Acondicionamiento manual de senda
-  Talanquera
-  Tramo Ya existente



ESTUDIO DE IMPACTO AMBIENTAL DEL PROYECTO DE CONSTRUCCIÓN DEL CAMINO NATURAL DEL JÚCAR (CUENCA, ALBACETE Y VALENCIA)

Título del Plano
LOCALIZACION DE ACTUACIONES

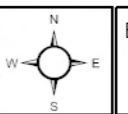

Escala:
1:50.000

Nº Plano:
1.20

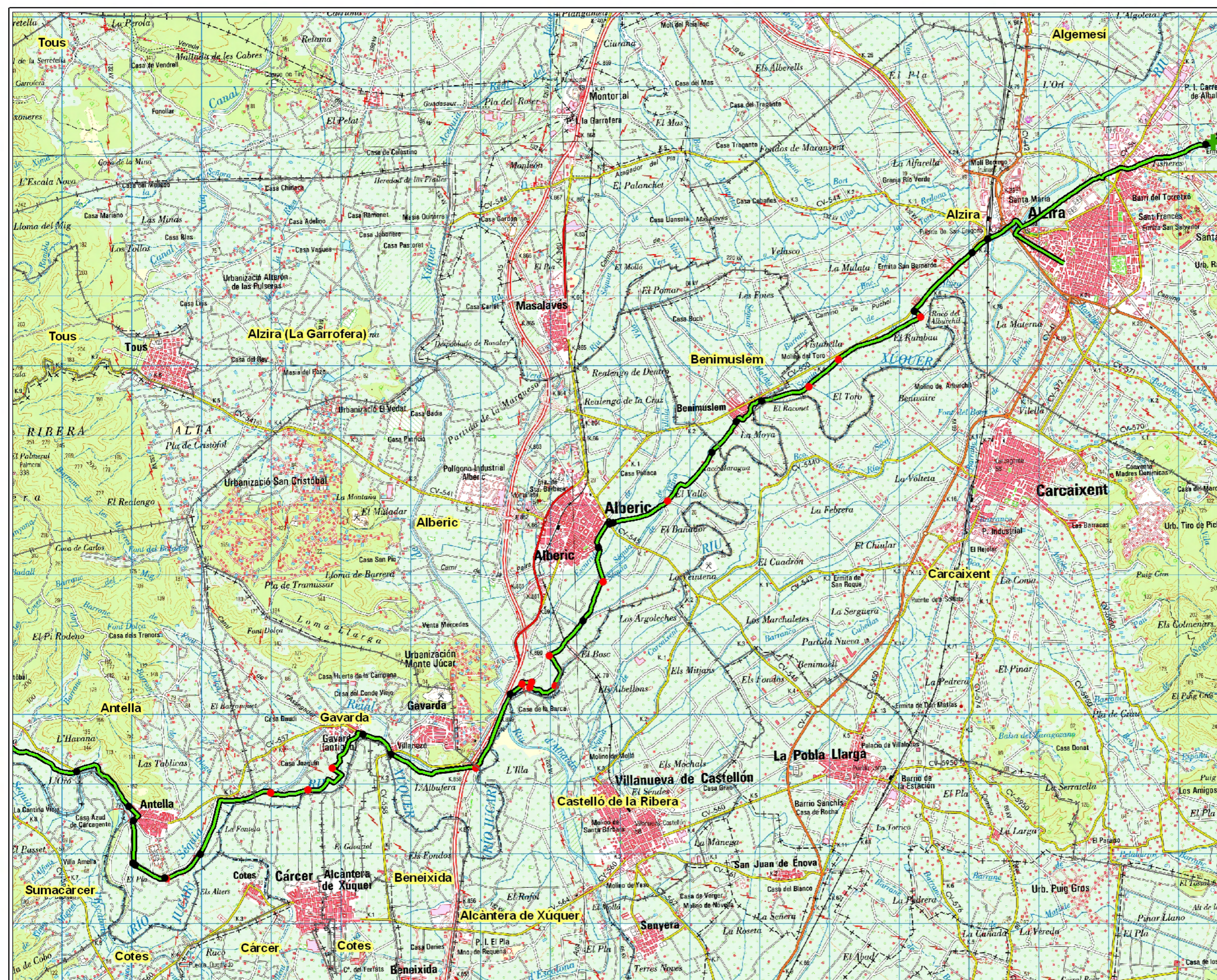
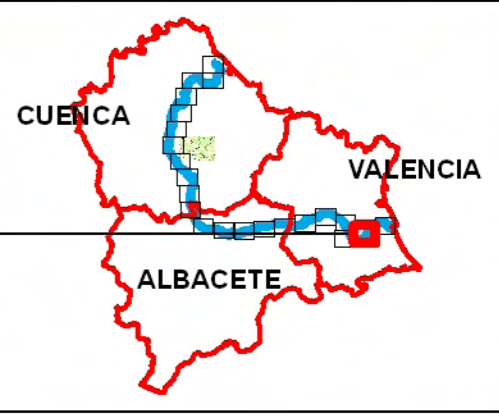

- ACTUACIONES PUNTUALES**
- Pasarela
 - Mirador
 - Área de descanso
 - Demolición marco
 - Escollera
 - Muro
 - Barandilla
 - Barandilla y muro
 - Boquilla tunnel
 - Escaleras
 - Limpeza escombros
 - Aleta en marco
 - Badén
 - Señalética
 - Estaca
 - Apertura mecanizada de senda
 - Apertura manual de senda
 - Apertura manual de senda y talanquera
 - Acondicionamiento camino tierra y talanquera
 - Acondicionamiento de camino tierra
 - Acondicionamiento manual de senda
 - Talanquera
 - Tramo Ya existente

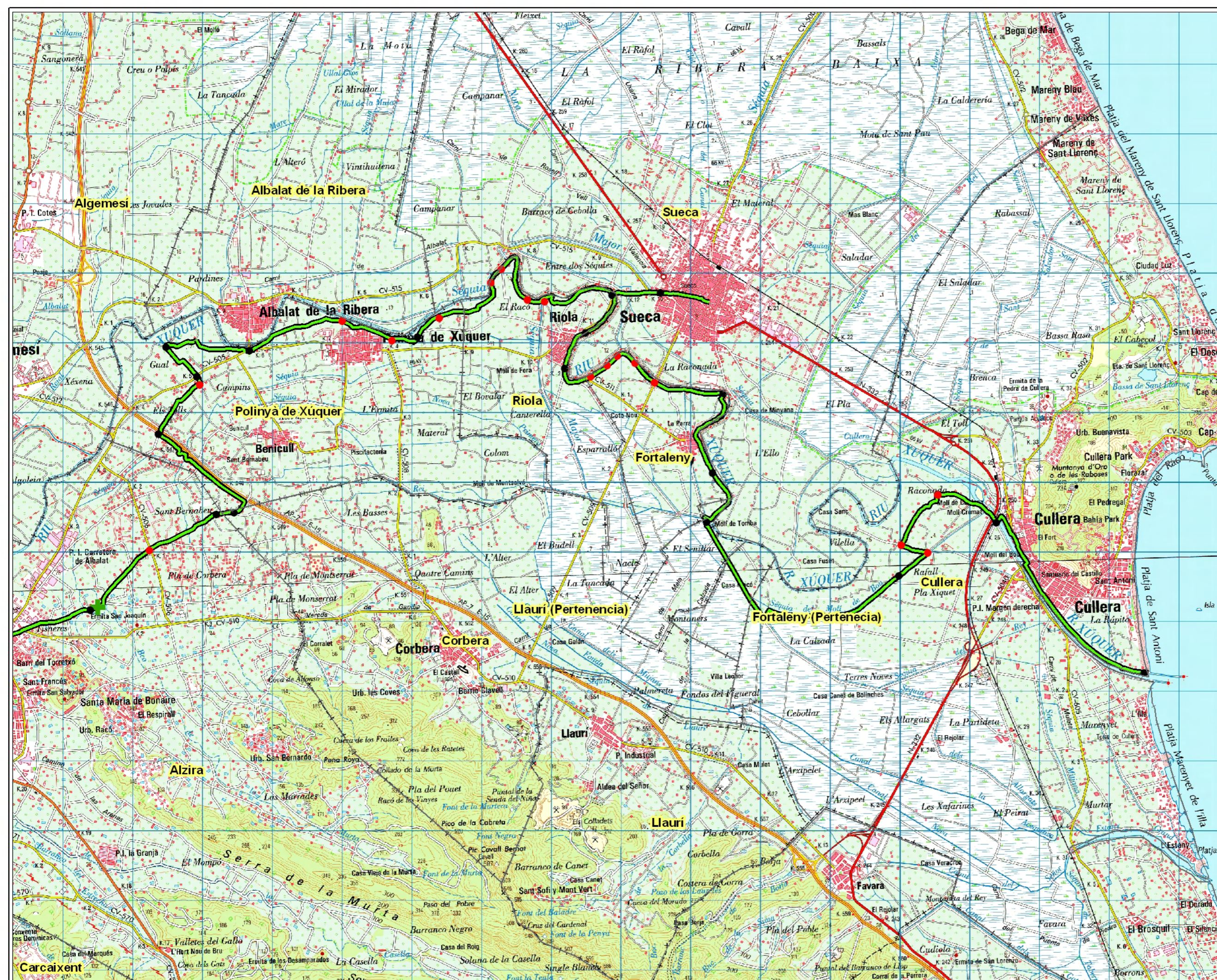
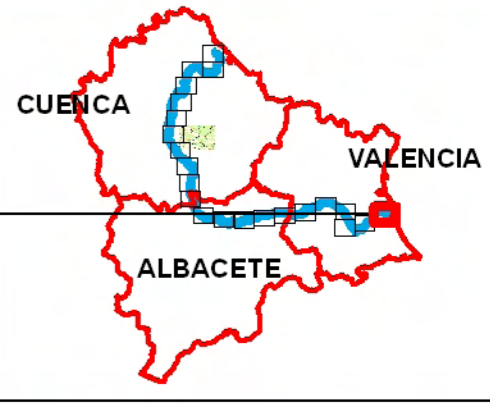

ACTUACIONES PUNTUALES

- Pasarela
- Mirador
- Área de descanso
- Demolición marco
- Escollera
- Muro
- Barandilla
- Barandilla y muro
- Boquilla tunnel
- Escaleras
- Limpeza escombros
- Aleta en marco
- Badén
- Señalética
- Estaca
- Apertura mecanizada de senda
- Apertura manual de senda
- Apertura manual de senda y talanquera
- Acondicionamiento camino tierra y talanquera
- Acondicionamiento de camino tierra
- Acondicionamiento manual de senda
- Talanquera
- Tramo Ya existente