

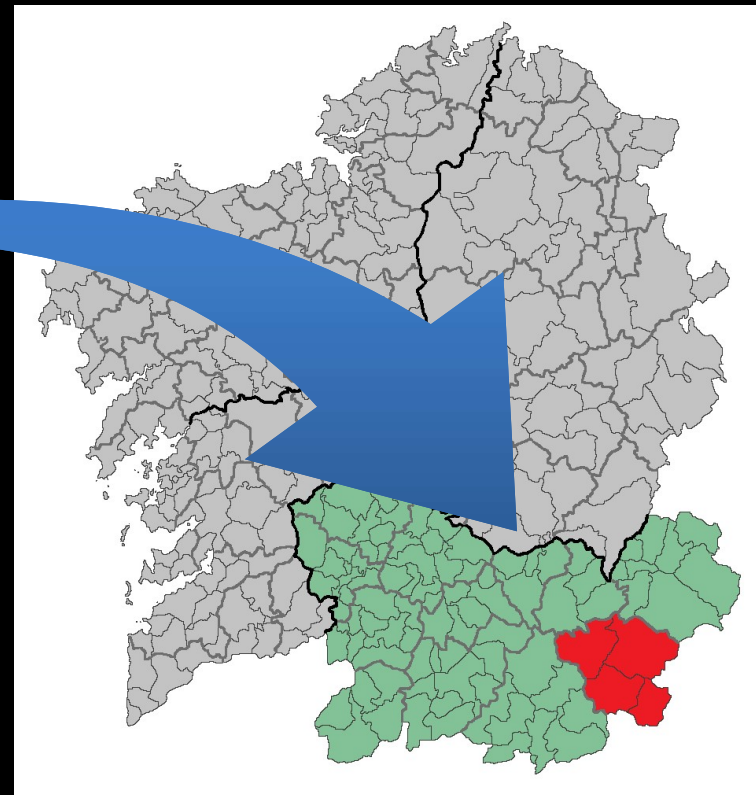

**LA
GANADERÍA
EXTENSIVA
COMO
GESTOR
DEL
TERRITORIO**

MARIA PAEZ PEREZ
Zafra, 29 al 31 de mayo de 2019

Comarca de Viana do Bolo



**NOSOTROS los GANADEROS
HACEMOS una gestión del territorio
creando UN MEDIO SOSTENIBLE**



Y



**CONTRIBUIMOS a MITIGAR el CAMBIO
CLIMÁTICO y a REDUCIR los EFECTOS de
los INCENDIOS**

.....¿cómo?

Para empezar....



hay que
RECONOCER
y **ASUMIR**
la **REALIDAD ...**

Porque....

cuando de
un año para
otro la
naturaleza
nos enseña
esto.....



Septiembre
2015



Septiembre 2017



Campina de ARDEXARXE 2016

....o simplemente...
cuando en DOS años
consecutivos
pasamos por la
misma zona....

....y vemos
este
PAISAJE....



Campina de ARDEXARXE 2017

Cuando falta
ACTIVIDAD GANADERA...



el MONTE CRECE...



.....llegando a
INCENDIOS.....



FALTA de
ACTIVIDAD
GANADERA

crea

MONTE CONTINUO =
INCENDIOS GRANDES
DIMENSIONES

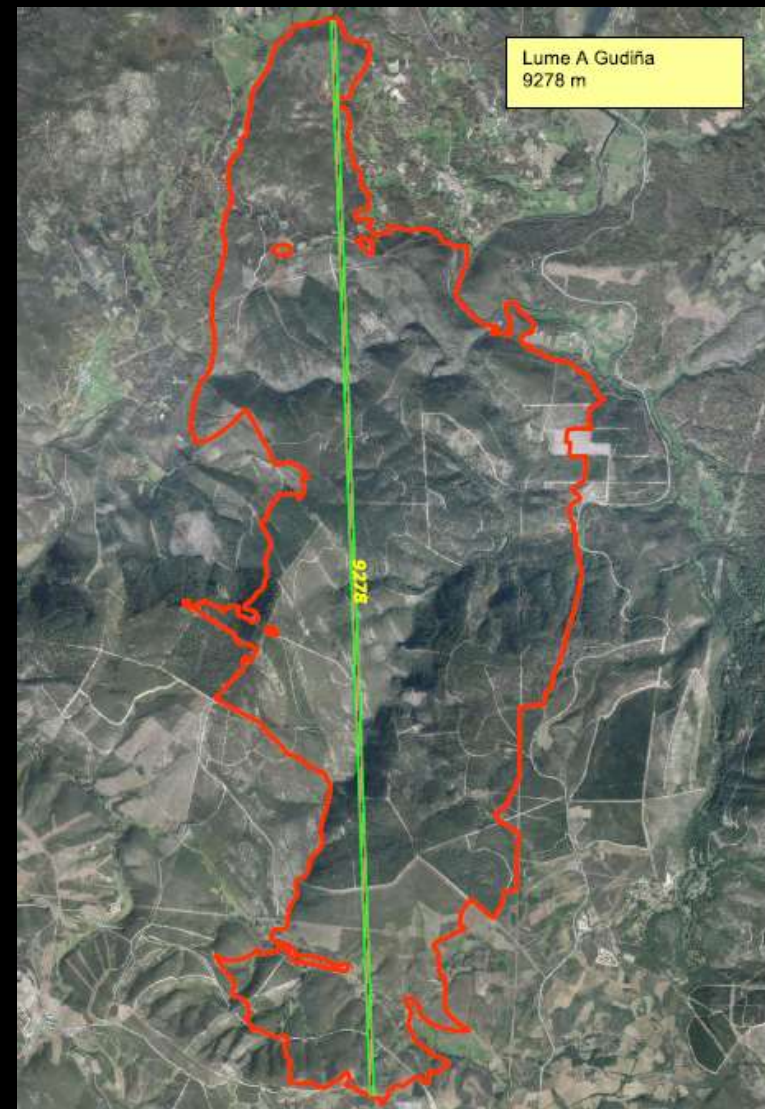

....por el contrario
cuando HAY
ACTIVIDAD
GANADERA se
hace

MONTE DISCONTINUO =
INCENDIOS PEQUEÑAS
DIMENSIONES



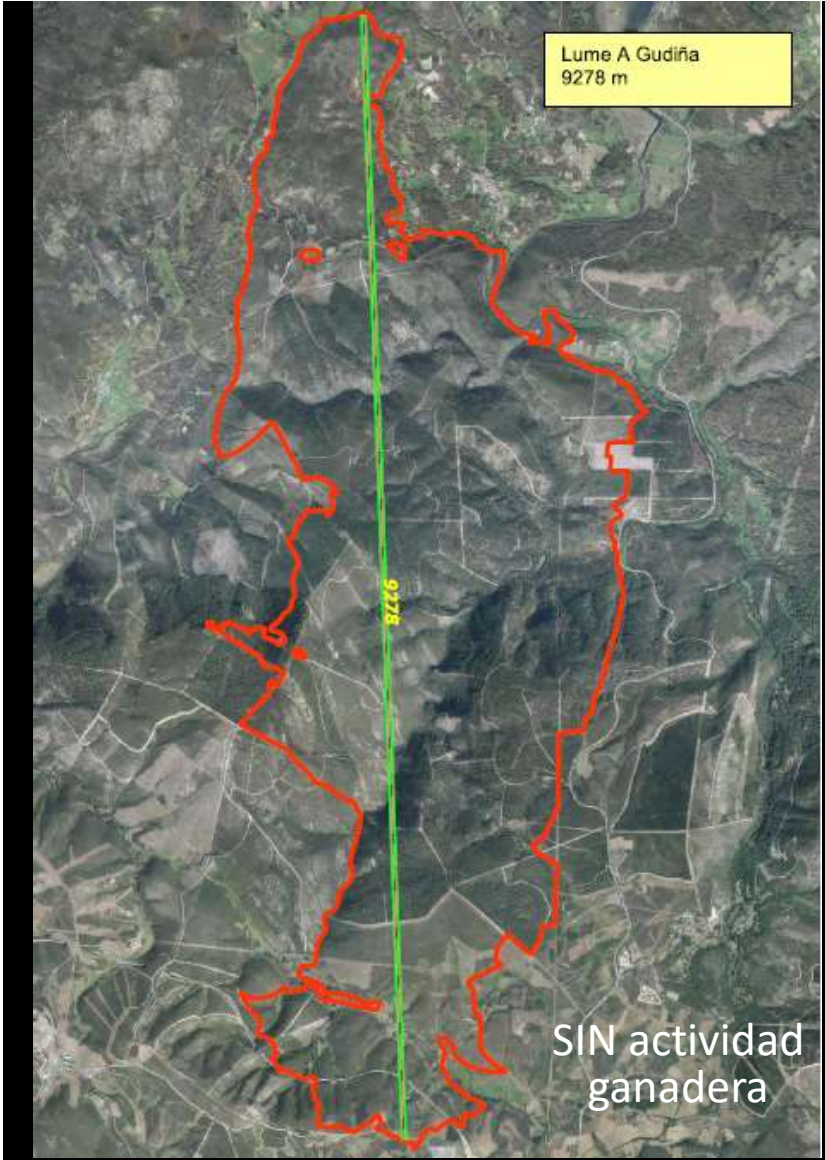

≠



Incendios GRANDES

influencia
NEGATIVA en
CAMBIO CLIMÁTICO
y la BIODIVERSIDAD





Incendios GRANDES

Emisiones IMPORTANTES CO₂

... además de traernos PAISAJES
DESOLADORES como este.....



... la diversificación de usos crea una discontinuidad en el medio



Actividad ganadera = DIScontinuidad



SIN Actividad ganadera = continuidad

CEPEDELO 2011

SIN

Actividad
Ganadera

CEPEDELO 2017

CON

Actividad
Ganadera



CAMBELA 2008

CAMBELA 2017



SIN

Actividad
Ganadera

CON

Actividad
Ganadera



SIN

Actividad
Ganadera

TUXE 2011

CON

Actividad
Ganadera

TUXE 2017



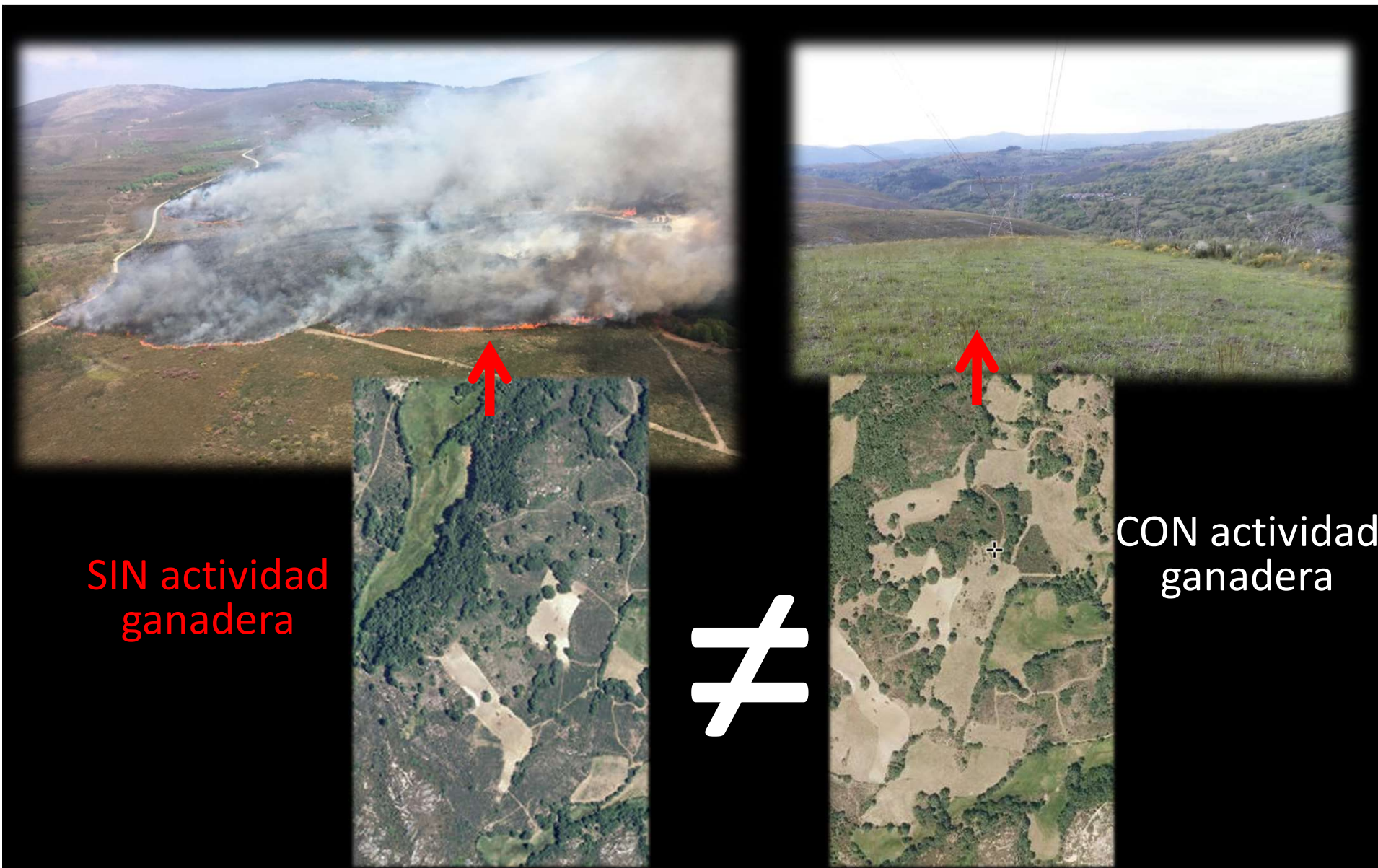

SIN actividad ganadera

≠

CON actividad ganadera

...aun así...
el ganado SOLO NO mantiene



por eso....

necesitamos GANADEROS



JORGE



TOÑO



SUSANA



ALVARITO



LINA



DIEGO



XOAN



JUANJO



ALEJANDRO

que TRABAJEN para SOSTENER el
MEDIO RURAL



VICTOR



ROSA

pero...

FACTOR CLAVE



RELEVO
GENERACIONAL



la GANADERÍA EXTENSIVA que
gestiona y ordena el territorio
puede ser objeto de un
ECOESQUEMA



Pero...

NO vale únicamente con declarar pastos
o incluso declarar animales



Es PRECISO gestionar correctamente
el monte, los prados

Asi... de los **indicadores de resultados** propuestos por la Comisión, para este Ecoesquema se podrían aplicar:



R12- Adaptación al CC

R29- Preservar las características del paisaje

R27- Preservación de hábitats y especies

Sin embargo, en NINGUNO aparece como referencia el Nº DE ANIMALES o la CARGA GANADERA



**SIN GANADO, SIN GANADEROS NO puede haber
GESTIÓN del TERRITORIO**



**es preciso REPENSAR los INDICADORES e INCLUIR a
los VERDADEROS AGENTES de SOSTENIBILIDAD:**

las VACAS, las OVEJAS, las CABRAS, los CABALLOS, los CERDOS IBÉRICOS...