

# INFORME MENSUAL DE COMERCIO EXTERIOR AGROALIMENTARIO Y PESQUERO:

## JULIO 2023

Datos extraídos el 21 de septiembre de 2023  
Publicado el 4 de octubre de 2023



GOBIERNO  
DE ESPAÑA

MINISTERIO  
DE AGRICULTURA, PESCA  
Y ALIMENTACIÓN

**Nota metodológica:**

[Para obtener la nota metodológica pinchar AQUÍ](#)

Datos 2022 y 2023 provisionales (EXTRAÍDOS EL 15/06/2023, base de datos de Comercio Exterior MAPA).

\* **Desde el 01/02/2020** el Reino Unido dejó de formar parte de la Unión Europea, por lo que, en el presente título, toda referencia a Unión Europea corresponde a la nueva configuración de 27 miembros, sin el Reino Unido, que pasa a estar incluido en el grupo de países terceros.

**\*\*Sector Agroalimentario y Pesquero:** así mismo y por reestructuración de los departamentos ministeriales según se establece por el Real Decreto 2/2020, de 12 de julio, el Ministerio de Agricultura Pesca y Alimentación, pierde las competencias en materia Forestal y por lo tanto, dejan de formar parte de este departamento, por lo que la información de comercio exterior incluida en este documento deja de contemplar datos de productos forestales en toda la serie histórica.

Los precios expuestos en el presente informe son precios medios obtenidos a partir de los datos de valor y peso de las partidas objeto de comercio internacional. En ningún caso proceden de muestreo de mercado.

Todos los gráficos y tablas de este informe han sido elaborados por la Subdirección General de Análisis, Coordinación y Estadística a partir de datos del Departamento de Aduanas e Impuestos especiales (AEAT).

A efectos de este informe, se entiende como Sector Agroalimentario y Pesquero aquel que incluye el conjunto de todos los Subsectores del Ámbito MAPA.

Se autoriza su utilización siempre que se cite expresan ente su origen. Referenciar documento como "Informe mensual de Comercio Exterior Agroalimentario y Pesquero: julio 2023"  
Subdirección General de Análisis, Coordinación y Estadística — Subsecretaría — MAPA.  
(Correo electrónico: [sgapc@mapa.es](mailto:sgapc@mapa.es) ).

Edita: Ministerio de Agricultura, Pesca y Alimentación. NIPO: 003190401.

Catálogo de publicaciones AGE: <https://cpage.mpr.gob.es/>

## **OTROS INFORMES DE COMERCIO EXTERIOR**

### **Serie Informes Bilaterales**

#### **Países Comunitarios:**

- [Italia 2022](#)
- [Grecia 2022](#)
- [Polonia 2022](#)
- [Alemania 2022](#)
- [Francia 2022](#)
- [Portugal 2022](#)
- [Informes anteriores](#)

#### **Terceros Países:**

- [Marruecos 2022](#)
- [Túnez 2022](#)
- [Turquía 2022](#)
- [China 2022](#)
- [Australia 2022](#)
- [Estados Unidos 2022](#)
- [Nueva Zelanda 2022](#)
- [Brasil 2022](#)
- [Reino Unido 2022](#)
- [Rusia 2022](#)
- [Ucrania 2022](#)
- [Informes anteriores](#)

### **Serie Informes Mensuales**

- [Junio 2023](#)
- [Mayo 2023](#)
- [Abril 2023](#)
- [Marzo 2023](#)
- [Informes anteriores](#)

### **Serie Informes Anuales**

- [2021](#)
- [Informes anteriores](#)

### **Otros enlaces de interés:**

**MAPA:** Páginas de comercio exterior. [ENLACE](#).

**Herramienta Comercio Exterior** [ENLACE](#)



Herramienta Comercio Exterior

**MINCOTUR:** Informes Mensuales de Comercio Exterior. [ENLACE](#).





## Contenidos

---

• "JULIO en cifras..." .....	6
• Principales datos de Julio 2023 .....	8
• Evolución del saldo comercial con la Unión Europea 27 y con países terceros (+UK) .....	12
• Análisis de los datos acumulados.....	14
• Ranking de productos del mes .....	16
• Ranking de países del mes .....	20
<i>Carnes (02)</i> .....	25
<i>Pescados, moluscos y crustáceos (03)</i> .....	28
<i>Lácteos, Huevos y Miel (04)</i> .....	32
<i>Hortalizas y legumbres (07)</i> .....	36
<i>Frutas (08)</i> .....	40
<i>Cereales (10)</i> .....	44
<i>Semillas Oleaginosas, Plantas Industriales y Forrajes (12)</i> .....	47
<i>Aceites y grasas (15)</i> .....	50
<i>Preparaciones de carne y pescado (16)</i> .....	53
<i>Bebidas (22)</i> .....	56
<i>Subproductos de la Industria Alimentaria y Piensos (23)</i> .....	59
• Anexo. <i>Listado de productos</i> .....	62

# COMERCIO EXTERIOR AGROALIMENTARIO Y PESQUERO julio 2023

"JULIO en cifras..."

## DATOS MENSUALES julio 2023 SECTOR AGROALIMENTARIO (AGRÍCOLA+GANADERO+PESQUERO) (\*\*)

EXPORTACIONES	5.187 M€	▼ 3,5%	SALDO	1.043 M€	▼ 8,2%
IMPORTACIONES	4.143 M€	▼ 2,3%			

## AÑO MÓVIL (julio 22-julio 23)

EXPORTACIONES	69.773 M€	▲ 7,3 %	SALDO	13.283 M€	▼ 17,1%
IMPORTACIONES	56.489 M€	▲ 15,2 %			

## DATOS DE EXPORTACIÓN SUBSECTORES julio 2023

ALIMENTARIO	4.964	M€	-2,6%	▼
ALIMENTARIO AGRARIO	4.482	M€	-2,8%	▼
TRANSFORMADO	3.391	M€	-0,6%	▼
NO TRANSFORMADO	1.091	M€	-8,8%	▼
ALIMENTARIO PESQUERO	482	M€	-1,4%	▼
TRANSFORMADO	399	M€	-1,3%	▼
NO TRANSFORMADO	82	M€	-1,9%	▼
Σ ALIMENTARIO TRANSFORMADO	3.791	M€	-0,7%	▼
Σ ALIMENT. NO TRANSFORMADO	1.173	M€	-8,4%	▼
NO ALIMENTARIO	223	M€	-20,0%	▼
NO ALIMENTARIO AGRARIO	220	M€	-20,3%	▼
NO ALIMENTARIO PESQUERO	4	M€	-3,9%	▼

## RANKING PAÍSES

### EXPORTACIONES A LA UE 27 (cuota exportaciones 68%)

	FRANCIA	863	M€	-3,8%	▼
	PORTUGAL	606	M€	13,1%	▲
	TOTAL A UE-27	3.507	M€	2,7%	▲

### EXPORTACIONES A PPTT (+UK) (cuota exportaciones 32%)

	REINO UNIDO	313	M€	-7,3%	▼
	ESTADOS UNIDOS	226	M€	-13,3%	▼
	TOTAL de PPTT(+UK)	1.680	M€	-14,4%	▼

### IMPORTACIONES DESDE LA UE 27 (cuota importaciones 54%)

	FRANCIA	511	M€	5,5%	▲
	PAISES BAJOS	321	M€	7,4%	▲
	TOTAL DE UE-27	2.247	M€	5,7%	▲

### IMPORTACIONES DESDE PPTT (+UK) (cuota importaciones 46%)

	BRASIL	194	M€	-54,5%	▼
	UCRANIA	150	M€	109,9%	▲
	TOTAL de PPTT(+UK)	1.897	M€	-10,3%	▼

### Exportaciones JULIO 2023. Valor en M€ y variación 2022

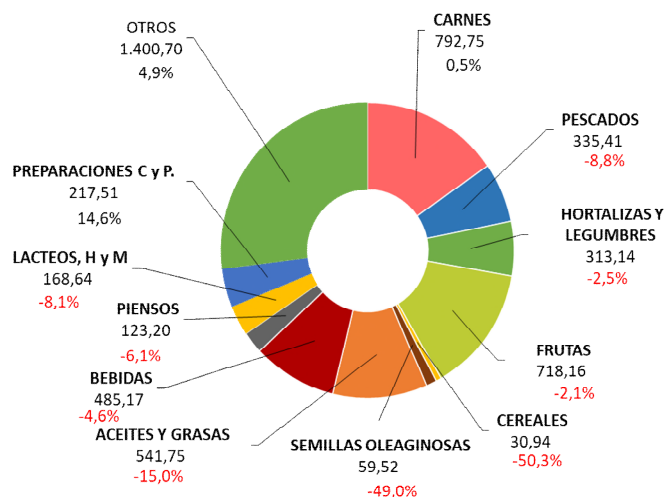

### Importaciones JULIO 2023. Valor en M€ y variación 2022

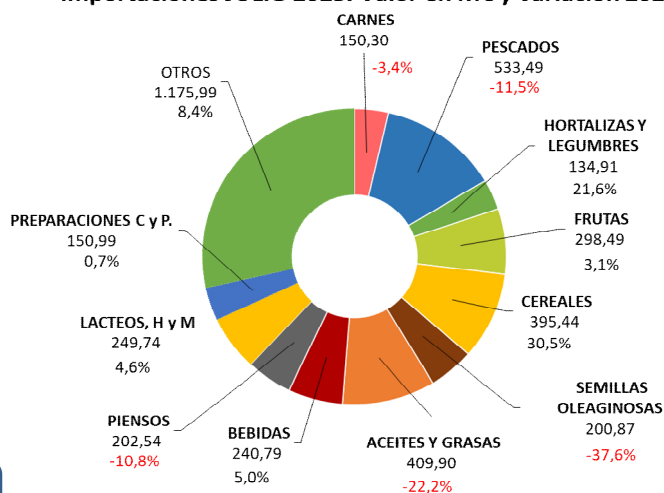

### A destacar

- Las exportaciones agroalimentarias y pesqueras alcanzaron en julio los 5.187 M€, lo que supone un descenso del 3,5% con respecto al mismo mes del año anterior.
- Aumenta la exportación de carne de porcino (6,1%).
- Desciende la exportación de moluscos. Se reduce la importación de moluscos, crustáceos, pescado fresco y filetes de pescado.
- Aumentan las exportaciones de fruta de hueso, mientras que descienden la de cítricos, melones y sandías.
- Fuerte incremento en el valor de las importaciones de trigo y cebada, consecuencia de la escasa cosecha nacional y del descenso de los precios. Disminuyen las importaciones de maíz.
- Descenso de las importaciones de habas de soja.
- La exportación de aceite de oliva se incrementa un 2,2% con respecto a julio de 2022, debido a los altos precios registrados, ya que el volumen exportado desciende. Aumenta la importación de aceite de oliva.
- Aumento en la exportación de preparaciones y conservas de pescado.
- Descienden las exportaciones de vino, mientras que se incrementan las exportaciones y las importaciones de bebidas espirituosas.
- La exportación de piensos se mantiene estable, con un leve incremento del 0,7%.

## Principales datos de julio 2023

### TOTAL ECONOMÍA

Las **exportaciones del conjunto de todos los sectores que componen la economía** disminuyen un 5% anual, situándose en 30.446 M€. Las **importaciones** también disminuyen (-8,4%) hasta los 35.348 M€. El **saldo** comercial resultante aumenta comparando con julio de 2022 (25,3%) , pasando de -6.561 M€ a -4.903 M€. En el periodo que va de agosto 2022 a julio 2023, **año móvil**, suben las exportaciones siendo estas 396.645 M€ (11%) y las importaciones (7,2%) alcanzando la cifra de 447.556 M€. En consecuencia, el saldo aumenta un 15,7% hasta los -50.911 M€.

### SECTORES AGROALIMENTARIO Y PESQUERO

Las exportaciones del **Sector Agroalimentario Pesquero (AAP) disminuye un 3,5%** respecto a los valores de julio de 2022, pasando de 5.377 M€ a **5.187 M€**, siendo superior a la media de los tres últimos meses de julio (5.112 M€).

Las **importaciones disminuyen un 2,3%** y pasan de 4.241 M€ en julio de 2022 a **4.143 M€** este año. El **saldo** resultante **disminuye un 8,2%** interanual hasta la cifra de **1.043 M€** (Véase tabla 1).

Fijando como referencia el mes anterior (junio 2023), la variación intermensual de las **exportaciones** de productos agroalimentarios y pesqueros presentan una disminución **del 15,7%** y las **importaciones del 11,4%**. Todo ello conduce a una evolución intermensual del **saldo negativa del 29,1%**.

Gráfico 1.1 (en M€)  
**Datos de comercio exterior Agroalimentario y Pesquero.** Julio 2022 a Julio 2023.



Gráfico 1.2 (en miles de toneladas)  
**Datos de comercio exterior Agroalimentario y Pesquero.** Julio 2022 a Julio 2023.



Tabla 1.  
**Evolución del Sector Agroalimentario y Pesquero y sus subsectores**  
 Julio 2023 y 2022. Media meses de julio 2021, 2022 y 2023. M€.

		2023	2022	Variación 2022/2023 (%)	Año móvil ago22 jul23	Año móvil ago21 jul22	Variación Año móvil 2022/2023 (%)	*Contrib	2021-2023
		JUL	JUL						Media julio (últimos 3 años)
<b>Total España Comercio Exterior</b>	EXP	30.446	32.042	-5,0	396.645	357.202	11,0		29.745
	IMP	35.348	38.603	-8,4	447.556	417.588	7,2		34.274
	Saldo	-4.903	-6.561	25,3	-50.911	-60.386	15,7		-4.530
<b>Sector Agroalimentario y Pesquero (A+B)</b>	EXP	5.187	5.377	-3,5	69.773	65.038	7,3		5.112
	IMP	4.143	4.241	-2,3	56.489	49.023	15,2		3.910
	Saldo	1.043	1.136	-8,2	13.283	16.016	-17,1		1.202
<b>A. Subsector Alimentario (a+b)</b>	EXP	4.964	5.098	-2,6	66.476	61.570	8,0	-2,5	4.868
	IMP	3.865	3.920	-1,4	52.776	45.487	16,0	-1,3	3.626
	Saldo	1.099	1.177	-6,7	13.700	16.083	-14,8		1.242
<b>a. Alimentario Agrario (a1+a2)</b>	EXP	4.482	4.609	-2,8	60.754	56.207	8,1	-2,4	4.396
	IMP	3.196	3.186	0,3	43.839	36.668	19,6	0,2	2.950
	Saldo	1.286	1.423	-9,6	16.915	19.538	-13,4		1.447
<b>a1. Sector Alimentario Agrario No Transformado</b>	EXP	1.091	1.197	-8,8	19.524	18.822	3,7	-2,0	1.165
	IMP	1.085	1.097	-1,1	17.204	13.762	25,0	-0,3	990
	Saldo	6	99	-94,2	2.320	5.059	-54,1		175
<b>a2. Sector Alimentario Agrario Transformado</b>	EXP	3.391	3.412	-0,6	41.229	37.385	10,3	-0,4	3.231
	IMP	2.110	2.088	1,1	26.635	22.906	16,3	0,5	1.959
	Saldo	1.281	1.324	-3,3	14.595	14.479	0,8		1.272
<b>b. Alimentario Pesquero (b1+b2)</b>	EXP	482	489	-1,4	5.723	5.363	6,7	-0,1	471
	IMP	669	735	-8,9	8.938	8.819	1,3	-1,5	676
	Saldo	-188	-246	23,8	-3.215	-3.455	6,9		-205
<b>b1. Alimentario Pesquero No Transformado</b>	EXP	82	84	-1,9	974	935	4,2	0,0	78
	IMP	159	153	3,4	1.844	1.865	-1,1	0,1	151
	Saldo	-77	-70	-9,9	-869	-930	6,5		-72
<b>b2. Alimentario Pesquero Transformado</b>	EXP	399	405	-1,3	4.748	4.428	7,2	-0,1	393
	IMP	510	581	-12,2	7.094	6.954	2,0	-1,7	525
	Saldo	-111	-176	37,0	-2.346	-2.526	7,1		-132
<b>B. Subsector NO Alimentario (c+d)</b>	EXP	223	279	-20,0	3.296	3.468	-5,0	-1,0	244
	IMP	279	321	-13,1	3.713	3.536	5,0	-1,0	284
	Saldo	-55	-41	-34,0	-416	-68	-515,6		-40
<b>c. No Alimentario Agrario</b>	EXP	220	275	-20,3	3.233	3.411	-5,2	-1,0	239
	IMP	272	314	-13,6	3.636	3.486	4,3	-1,0	279
	Saldo	-52	-39	-33,6	-403	-75	-438,6		-39
<b>d. No Alimentario Pesquero</b>	EXP	4	4	-3,9	64	57	11,5	0,0	5
	IMP	7	6	13,2	77	50	54,2	0,0	6
	Saldo	-3	-2	-41,7	-13	7	-286,6		-1

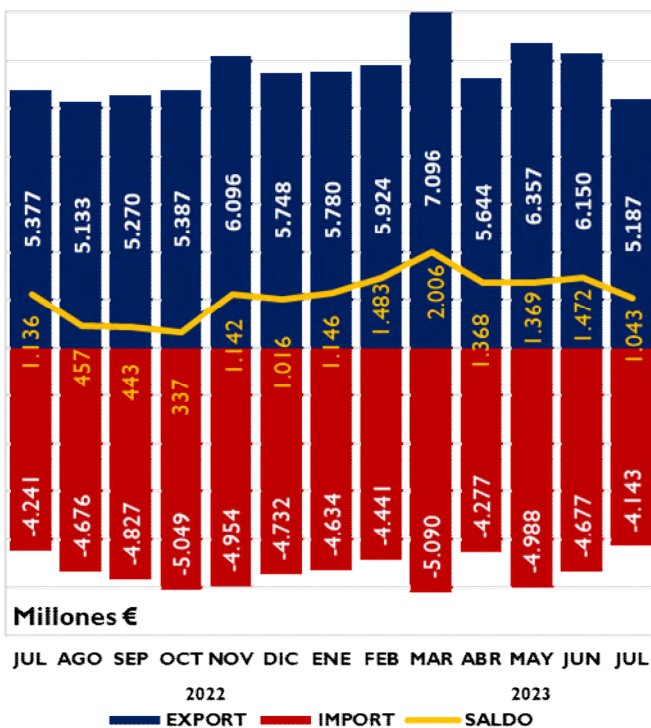
\*Contribución de cada subsector a la tasa de variación de las exportaciones/importaciones, respecto al mismo mes del año anterior, del sector agrario y pesquero, en puntos porcentuales.

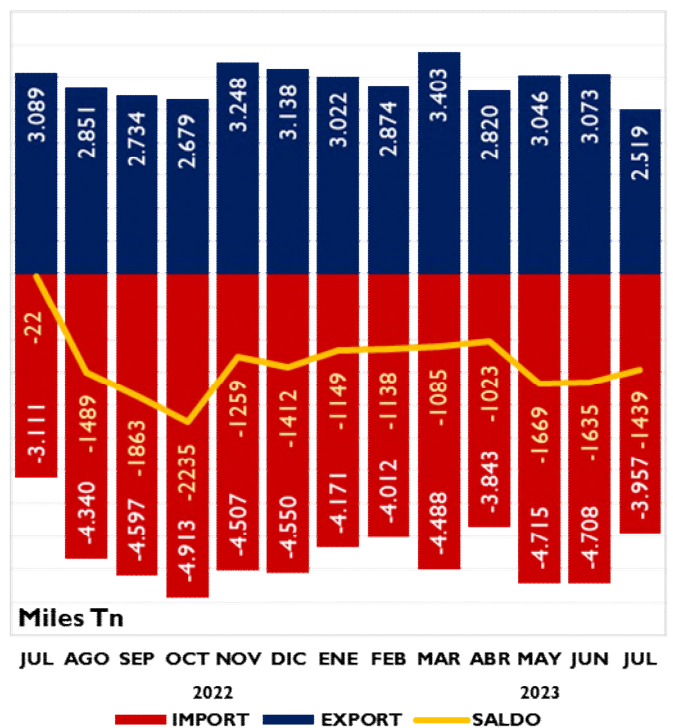

**EXPORTACIONES POR SUBSECTORES**

Gráfico 2. **Distribución de las exportaciones del Sector Agroalimentario y Pesquero y sus subsectores.** Julio 2022 y julio 2023. M€.

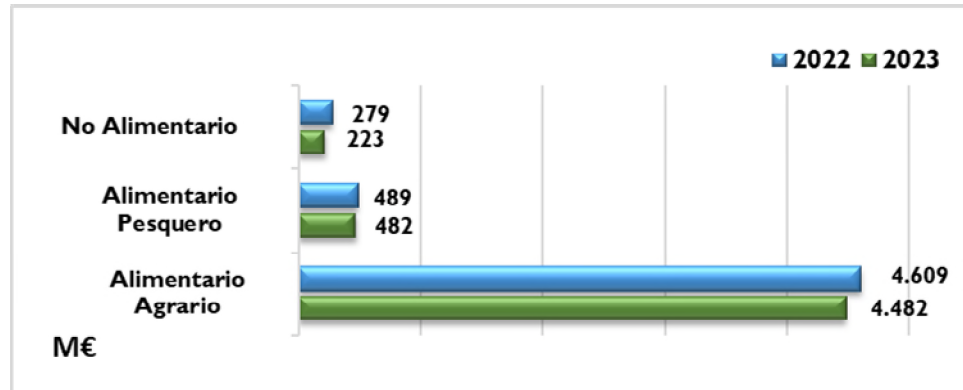

**SUBSECTOR TRANSFORMADO AGROALIMENTARIO Y PESQUERO**

Las ventas al exterior de los Subsectores Alimentarios Transformados (agrario y pesquero) suponen 3.791 M€, un -0,7% más que en julio de 2022. Las importaciones disminuyen (-1,8%) y se sitúan en 2.621 M€. Esto conduce a una evolución del saldo positiva de 1,9% (1.170 M€).

En los últimos doce meses (año móvil) aumentan las exportaciones (10%) y las importaciones (13%), resultando una variación del saldo positiva (2,5%).

Tabla 2

**Evolución del Subsector Agroalimentario y Pesquero Transformado**  
Julio 2022 y 2023 y año móvil. Media meses de julio 2021, 2022 y 2023 (M€).

	2023	2022	Variación 2022/2023 (%)	Año móvil ago22 jul23	Año móvil ago21 jul22	Variación Año móvil 2022/2023 (%)	*Contrib	2021-2023
	JULIO	JULIO						Media julio (últimos 3 años)
<b>EXP</b>	3.791	3.817	-0,7	45.978	41.813	10,0	-0,5	3.624
<b>IMP</b>	2.621	2.670	-1,8	33.729	29.859	13,0	-1,1	2.484
<b>SALDO</b>	1.170	1.148	1,9	12.249	11.954	2,5		1.139

\*Contribución a la tasa de variación de las exportaciones/importaciones del Sector Agrario y Pesquero, en puntos porcentuales.

Gráfico 3

**Exportación/importación de los Sectores Alimentarios Transformados**  
Julio 2022 y julio 2023. Millones de euros.

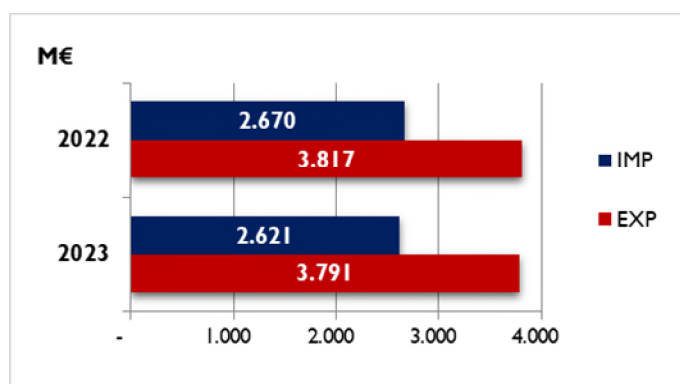

En este mes de julio 2023, la mayor contribución a la disminución de la exportación se debe al **Subsector Alimentario Agrario No Transformado**.

Gráfico 4

**Contribución de los distintos subsectores a la evolución interanual de las exportaciones e importaciones.**

Julio 2023. Contribuciones expresadas en puntos porcentuales. Crecimiento total en %.

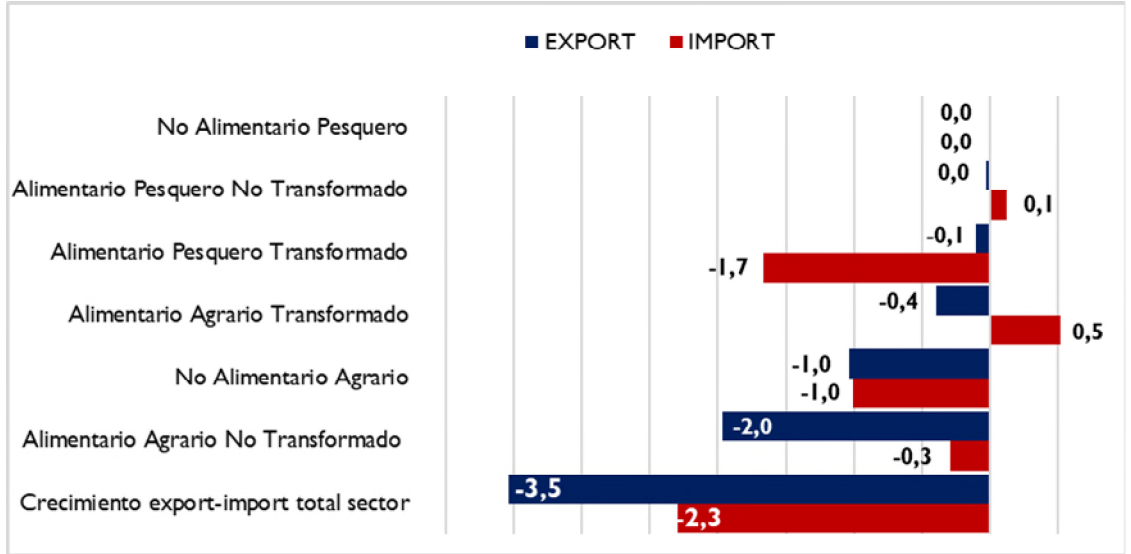

El valor de las **exportaciones** del **Subsector Transformado** tiene un peso del **73,1%** sobre el total del Sector (superior al de julio del año anterior) y el de las **importaciones** un **63,3%** (también superior al de julio del 2022).

Las **exportaciones** del subsector **Alimentario Agrario Transformado** disminuyen un **0,6%** y contribuyen en **0,4** puntos a la evolución de Sector Agroalimentario en general.

Las ventas al exterior efectuadas por el subsector **Alimentario Pesquero Transformado** disminuyen un **1,3%** con respecto al mes de julio del año 2022 siendo su aportación a la evolución del Sector de **-0,1** puntos porcentuales.

Las **importaciones** de productos **Alimentario Agrario Transformado** aumentan un **1,1%** contribuyendo así en **0,5** puntos porcentuales a la evolución de las importaciones.

Las **importaciones** de productos **Alimentario Pesquero Transformado**, disminuyen un **-12,2%**, lo que supone una contribución de **-1,7** puntos porcentuales.

Gráfico 5.

**Contribución de los distintos Subsectores Agroalimentarios a las exportaciones**

Julio 2023. Contribución expresada en M€.

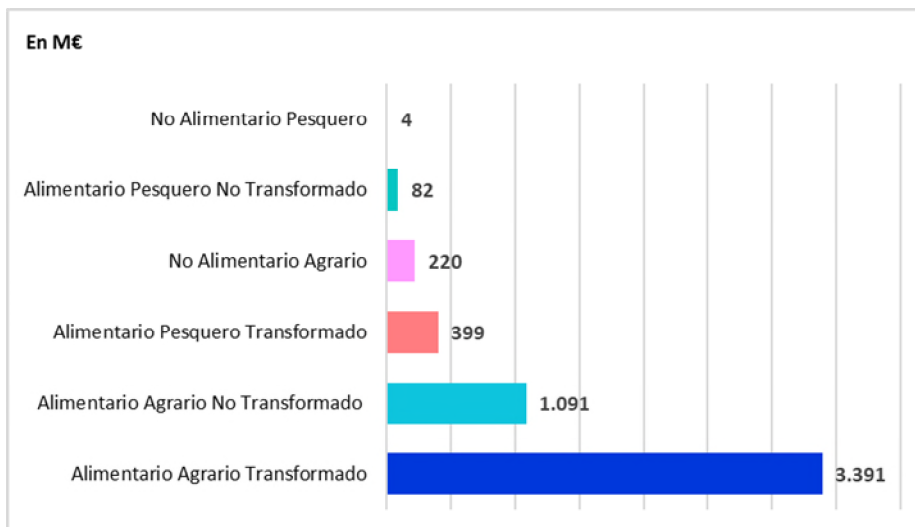

## **Evolución del saldo comercial con la Unión Europea 27 y con países terceros (PPTT+UK)**

En julio 2023 se produce un aumento del saldo del 25,3% (respecto a 2022) del Total de sectores que componen la economía, situándose en 4.903 M€. Este aumento es debido a la disminución del saldo con los UE27 (-63,2%) y al aumento en el saldo con la PPT+UK (37,8%).

La evolución mensual del saldo total (respecto a junio 2022) muestra una disminución del 108,2% fruto de la disminución de la UE27 (-36,2%) y de la disminución de los PPTT+UK (-44,2%).

Gráfico 6.

**Saldo comercial del Total de sectores de la Economía**  
Julio 2020- julio 2023. Total, UE27+UK y PPTT. M€.

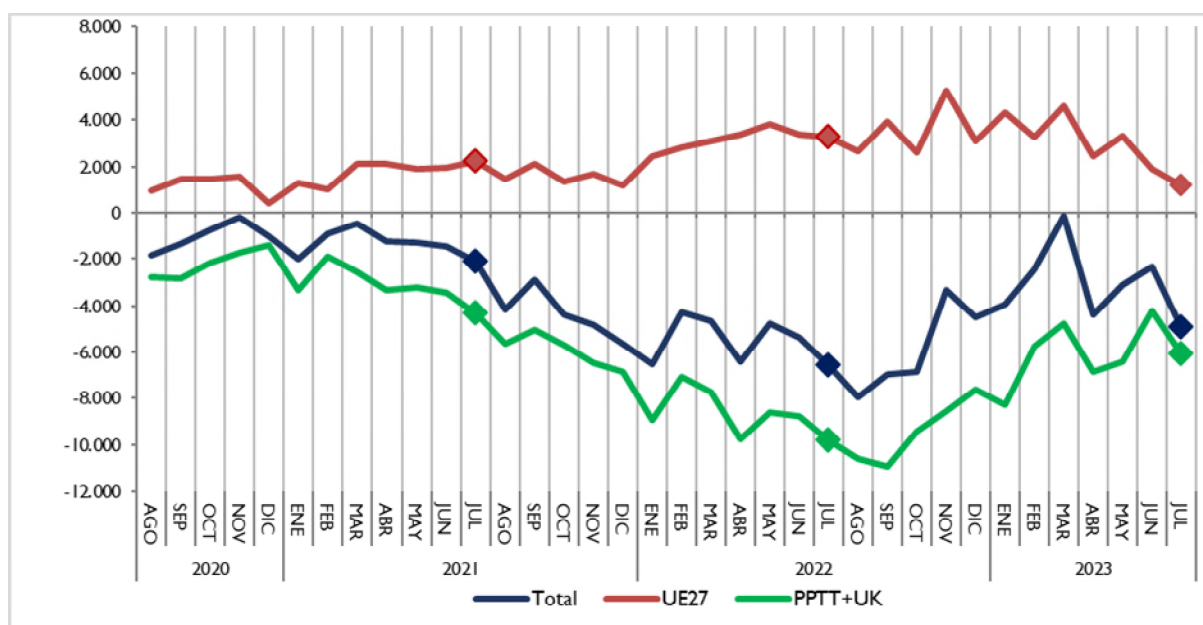

El saldo del **Sector Agroalimentario y Pesquero** en su conjunto disminuye un 8,2% respecto a julio 2022 (véase tabla 1) como resultado de la disminución del saldo con la UE27 (-2,2%) y de la disminución con PPTT+UK (-41,9%).

El saldo del sector **Alimentario Agrario** disminuye un 9,6% respecto a julio 2022. Desagregando este saldo encontramos una disminución del saldo con la UE27 (-3%) y de la disminución del saldo de los PPTT+UK (-37,6%).

Respecto a junio 2023, el saldo del subsector disminuye un 23,7% por la disminución con UE27 (-24,9%) y a la disminución con los PPT+UK (-15,4%).



Gráfico 7.  
**Saldo comercial del sector Alimentario Agrario**  
 Julio 2020- julio 2023. Total, UE27+UK y PPTT. M€.

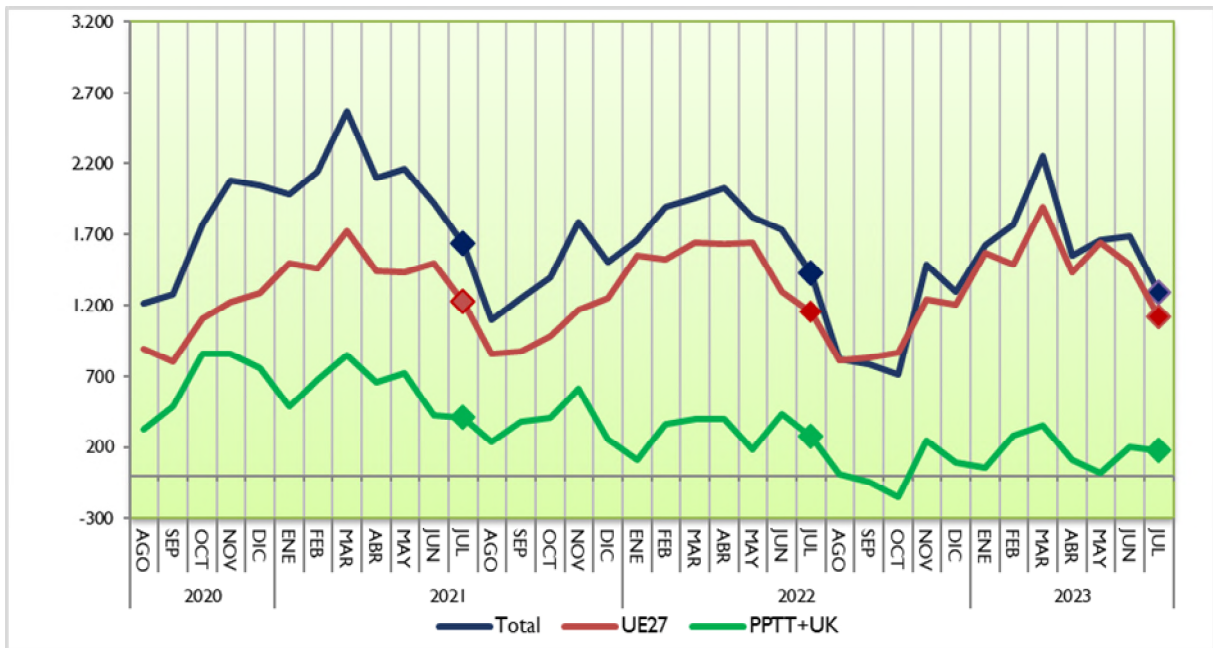

El saldo del Subsector **Alimentario Pesquero** **aumenta** un 23,8% respecto a julio 2022, como resultado de la disminución del saldo con UE27 (-1,1%) y del aumento de saldo con los PPTT+UK (14,4%).

En lo que se refiere la **evolución mensual** (respecto junio 2023), se observa una disminución del 4,3% en el saldo total, como consecuencia de la disminución del 4,1% con la UE27 y del 0,1% con los PPTT+UK.

Gráfico 8.  
**Saldo comercial del sector Alimentario Pesquero**  
 Julio 2020- julio 2023. Total, UE27+UK y PPTT. M€.

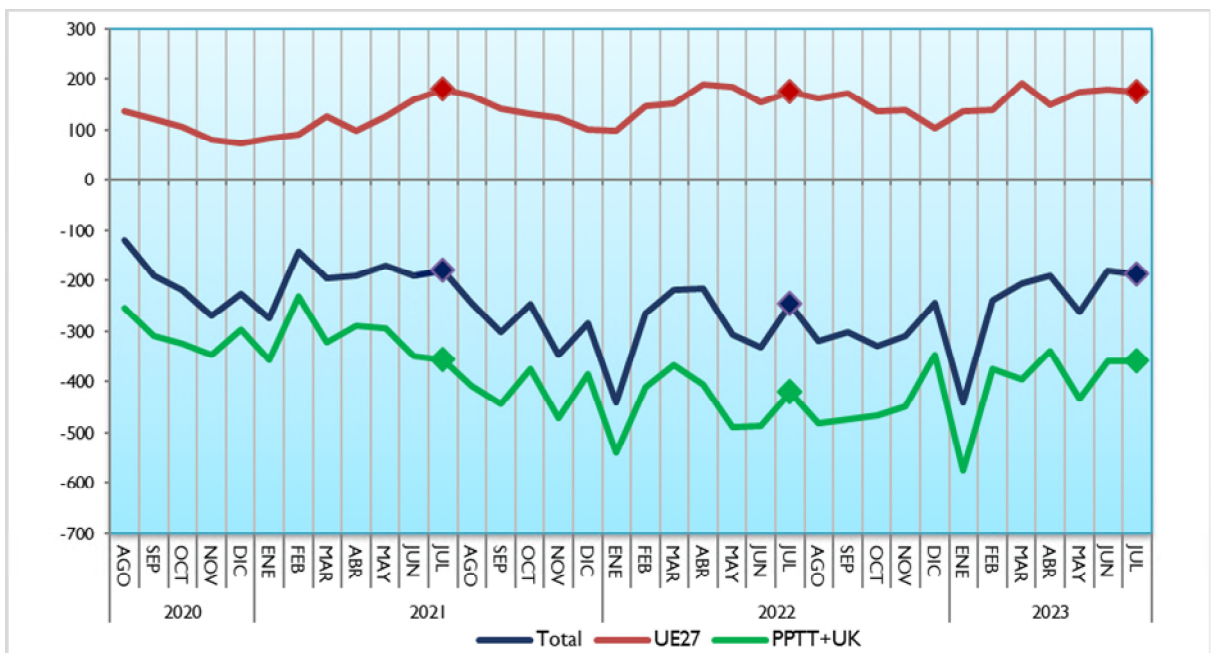

## Análisis de los datos acumulados

### Datos acumulados Sector Agroalimentario y Pesquero (año móvil)

Las **exportaciones** en el **año móvil** (periodo que va de agosto 2022 a julio 2023) alcanza una cifra de **69.773 M€** un 7,3% superior al dato del mismo intervalo de 2022.

Las **importaciones** aumentan un 15,2% (56.489 M€), lo que da lugar a una disminución del saldo de un 17,1%, hasta alcanzar la cifra de 13.283 M€.

La participación del Sector Agroalimentario y Pesquero en las exportaciones del conjunto del comercio exterior español durante los doce meses ha sido del **17,6%**.

Gráfico 9.

**Exportaciones e importaciones acumuladas en 12 meses del Sector Agroalimentario y Pesquero. Julio 2021 a julio 2023. Miles de M€.**



Gráfico 10.1 (en M€)

**Datos de exportaciones-importaciones-saldo del Sector Agroalimentario y Pesquero. Evolución meses de julio. 2019-2023.**

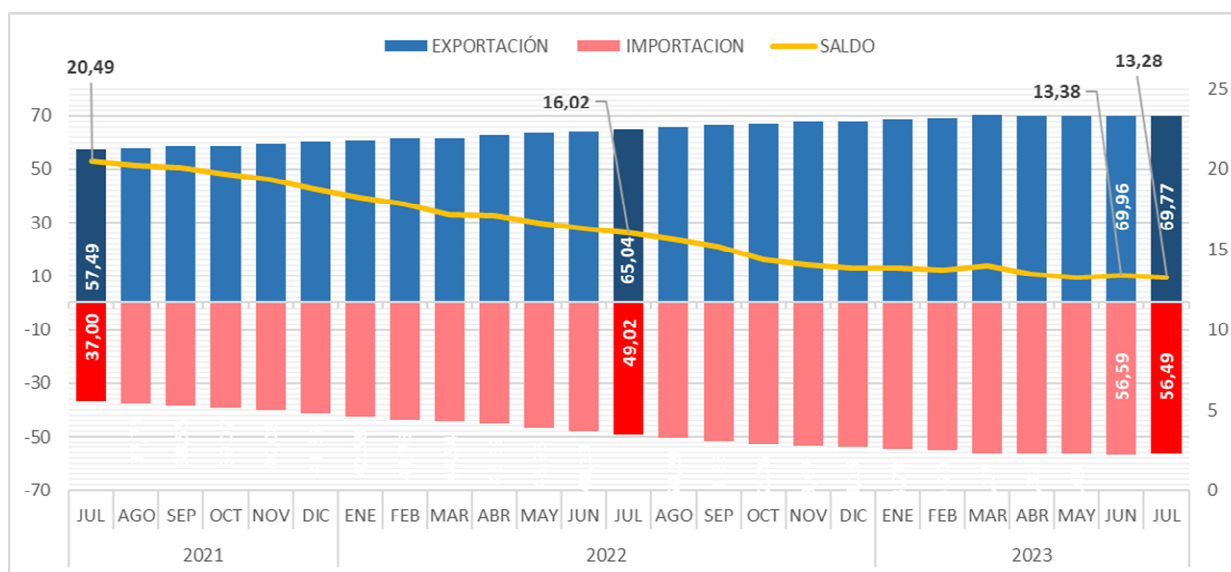

Gráfico 10.2 (en miles de toneladas)

**Datos de exportaciones-importaciones-saldo del Sector Agroalimentario y Pesquero. Evolución meses de julio. 2019-2023.**

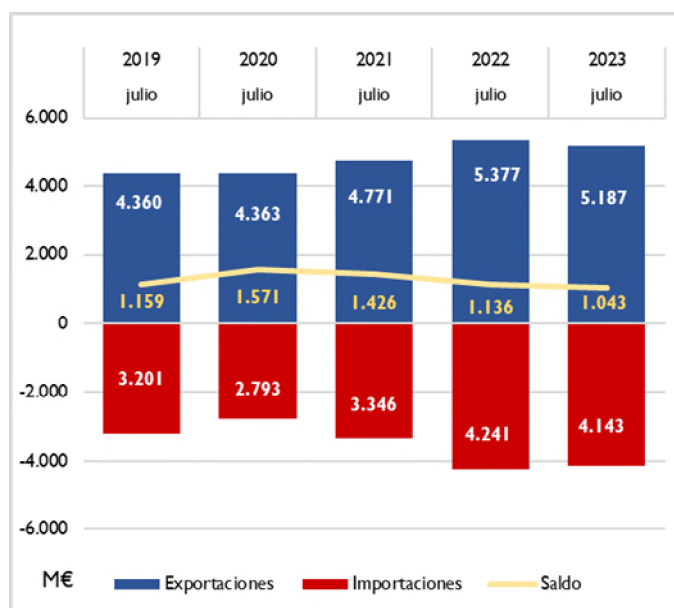
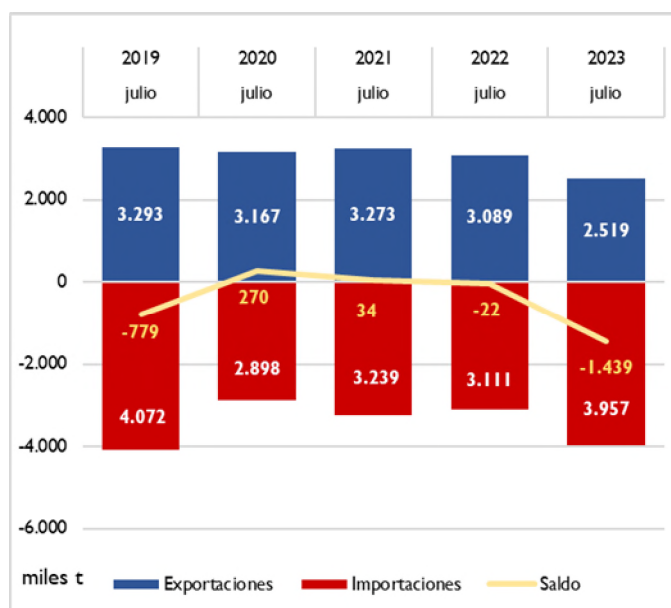

## Datos acumulados de los principales grupos agroalimentarios (enero-julio 2023)

El dato acumulado de julio 2023 en valor comparado con el mismo periodo del año anterior destacamos el aumento de las **exportaciones** en los siguientes sectores: Hortalizas y legumbres (12,8%) y Carnes (11,4%) y disminuciones en: Cereales (-34,5%), Semillas Oleaginosas (-13,9%). y Aceites y grasas (-10,9%).

Por su parte el dato de las **importaciones** destaca el aumento generalizado de todos los sectores de los que destacamos: Hortalizas y legumbres (36%),Cereales (28,4%), Bebidas (24,1%),Leche, huevos y miel (16,4%),Carnes (15,5%) y Frutas y frutos secos (10,6%) y disminuciones en :Semillas oleaginosas (-13,8%),Aceites y grasas (-9,4%), Pescados, crustáceos y moluscos (-5,5%) y Piensos (-5,8%).

Gráfico 11.

**Datos acumulados enero-julio de las exportaciones e importaciones de los principales capítulos del Sector Alimentario Agrario y Pesquero.**  
2022 y 2023. M€.

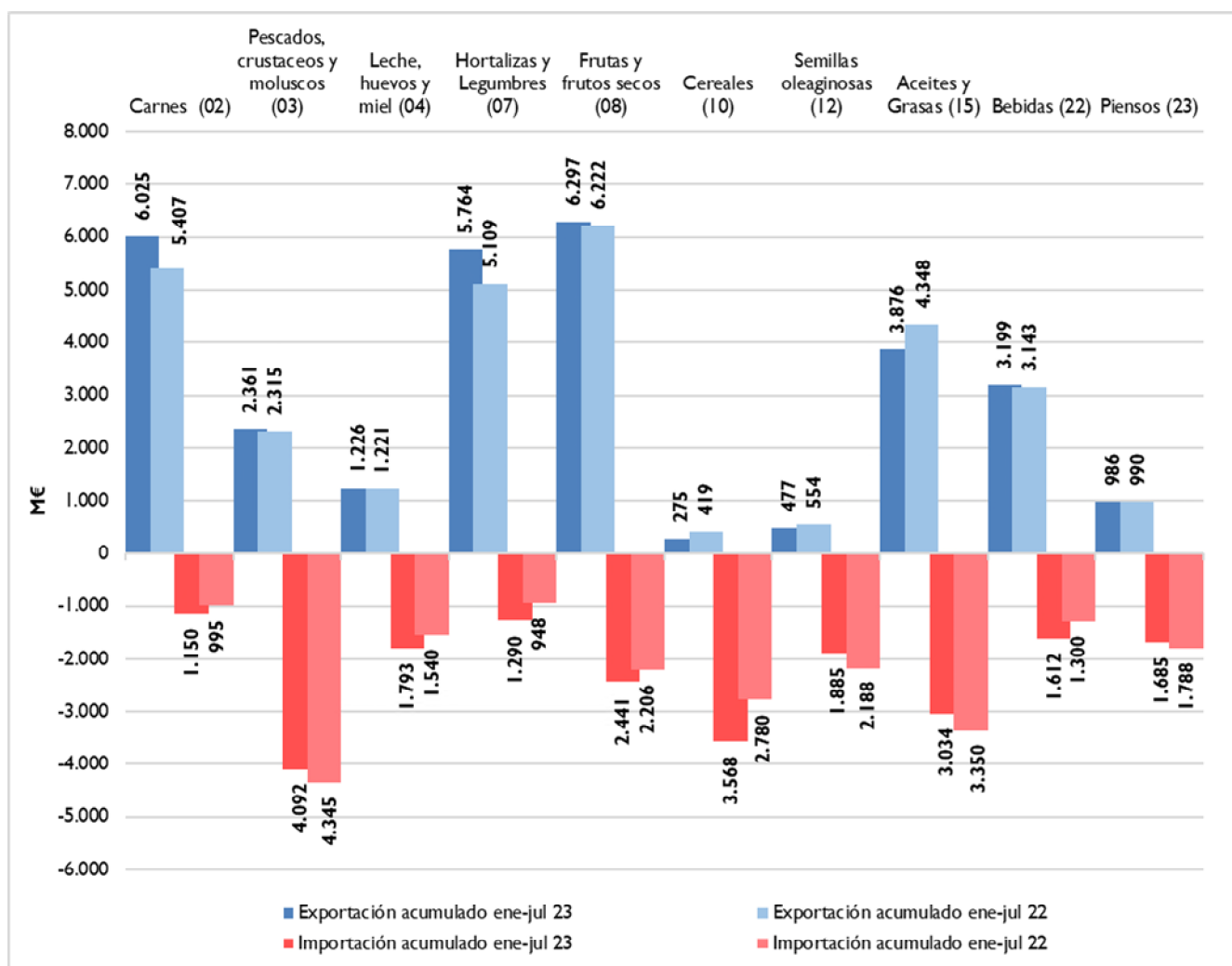

## Ranking de productos del mes

### EXPORTACIONES

La Carne de porcino es el producto más exportado en el mes de julio. Le siguen por este orden: Aceite de oliva, Frutas de hueso y Vino y mosto.

### IMPORTACIONES

El Queso y requesón ocupa el primer lugar entre las importaciones, seguido de los Moluscos, el Trigo y el Maíz.

Tabla 3.1

#### Principales productos exportados e importados del mes.

Julio 2022 y 2023.en M€

Principales productos exportados del mes	Julio 23 (M€)	Julio 22 (M€)	Var. 22/23	TARIC	Principales productos importados del mes	Julio 23 (M€)	Julio 22 (M€)	Var. 22/23	TARIC
Carne de porcino	483,70	455,93	6,1%	0203	Quesos y requesón	148,48	138,65	7,1%	0406
Aceite de oliva	339,08	331,88	2,2%	1509	Moluscos	147,90	177,20	-16,5%	0307
Frutas de hueso	254,82	230,95	10,3%	0809	Trigo	147,85	70,03	111,1%	1001
Vino y mosto	239,11	269,42	-11,2%	2204	Maíz	134,29	188,57	-28,8%	1005
Melones y sandías	169,32	202,51	-16,4%	0807	Habas de soja	119,13	228,61	-47,9%	1201
Productos de panadería , pastelería o galletería	154,16	130,41	18,2%	1905	Pescado fresco o refrigerado	113,15	114,88	-1,5%	0302
Preparaciones alimenticias	127,65	92,96	37,3%	2106	Crustáceos	107,61	125,61	-14,3%	0306
Otras legumbres y hortalizas en conserva	118,75	111,53	6,5%	2005	Azúcar de caña o remolacha	106,64	38,73	175,4%	1701
Bebidas espirituosas	105,32	98,51	6,9%	2208	Bebidas espirituosas	103,70	97,75	6,1%	2208
Conservas de pescado	101,77	78,25	30,1%	1604	Café	99,58	118,92	-16,3%	0901
Moluscos	100,94	126,63	-20,3%	0307	Preparaciones alimenticias	97,46	88,46	10,2%	2106
Preparaciones para alimentación animal	90,21	89,58	0,7%	2309	Cebada	92,33	11,65	692,3%	1003
Zumos	88,72	90,50	-2,0%	2009	Aceite de oliva	91,44	39,11	133,8%	1509
Cítricos	79,57	102,40	-22,3%	0805	Conservas de pescado	90,61	96,60	-6,2%	1604
Artículos de confitería sin cacao	78,86	68,71	14,8%	1704	Filetes y demás carne de pescado frescos, refrigerados o congelados	85,58	87,71	-2,4%	0304

La tabla 3.2 refleja el análisis de las cantidades exportadas e importadas de los mismos productos de la tabla 3.1 , expresada en toneladas.

Tabla 3.2  
**Principales productos exportados e importados del mes.**  
 Julio 2022 y 2023.en Tn

Principales productos exportados del mes	julio 23 (t)	julio 22 (t)	Var. 23/22	TARIC	Principales productos importados del mes	julio 23 (t)	julio 22 (t)	Var. 23/22	TARIC
Carne de porcino	143.213	155.592	-8,0%	0203	Quesos y requesón	32.133	26.285	22,2%	0406
Aceite de oliva	55.576	87.917	-36,8%	1509	Moluscos	32.934	37.808	-12,9%	0307
Frutas de hueso	190.750	149.782	27,4%	0809	Trigo	596.680	171.708	247,5%	1001
Vino y mosto	176.139	194.667	-9,5%	2204	Maíz	544.909	579.671	-6,0%	1005
Melones y sandías	163.784	319.254	-48,7%	0807	Habas de soja	235.956	351.178	-32,8%	1201
Productos de panadería , pastelería o galletería	54.110	50.140	7,9%	1905	Pescado fresco o refrigerado	19.304	20.045	-3,7%	0302
Preparaciones alimenticias	17.409	19.702	-11,6%	2106	Crustáceos	15.458	15.829	-2,3%	0306
Otras legumbres y hortalizas en conserva	57.263	65.730	-12,9%	2005	Azúcar de caña o remolacha	131.794	65.232	102,0%	1701
Bebidas espirituosas	27.488	26.306	4,5%	2208	Bebidas espirituosas	20.017	21.857	-8,4%	2208
Conservas de pescado	15.593	11.839	31,7%	1604	Café	26.305	33.333	-21,1%	0901
Moluscos	18.222	23.005	-20,8%	0307	Preparaciones alimenticias	18.763	19.794	-5,2%	2106
Preparaciones para alimentación animal	63.106	62.467	1,0%	2309	Cebada	407.411	34.078	1095,5%	1003
Zumos	77.780	94.083	-17,3%	2009	Aceite de oliva	18.840	12.338	52,7%	1509
Cítricos	60.349	102.781	-41,3%	0805	Conservas de pescado	16.848	17.825	-5,5%	1604
Artículos de confitería sin cacao	20.265	22.057	-8,1%	1704	Filetes y demás carne de pescado frescos, refrigerados o congelados	16.152	15.513	4,1%	0304

Tabla 4.

**Primeros productos exportados con sus principales destinos.**

Julio 2022 y 2023.

**PRINCIPALES EXPORTACIONES.JULIO 23**

PRODUCTO	PAÍS	2023(M€)	CUOTA (%)*	2022 (M€)	Var. 23/22
<b>Carne de porcino (02.03)</b> 483,70 M€	ITALIA	61,55	12,7%	27,91	120,6%
	FRANCIA	52,92	10,9%	41,06	28,9%
	CHINA	44,68	9,2%	81,95	-45,5%
	POLONIA	34,24	7,1%	16,20	111,3%
	PORTUGAL	31,89	6,6%	26,50	20,3%
<b>Aceite de oliva (15.09)</b> 339,08 M€	ITALIA	109,49	32,3%	100,40	9,1%
	FRANCIA	43,12	12,7%	33,86	27,3%
	PORTUGAL	32,51	9,6%	24,19	34,4%
	ESTADOS UNIDOS DE AMERICA	29,49	8,7%	38,15	-22,7%
	REINO UNIDO	14,78	4,4%	12,90	14,5%
<b>Frutas de hueso (08.09)</b> 254,82 M€	ALEMANIA	88,19	34,6%	74,08	19,1%
	FRANCIA	31,28	12,3%	33,64	-7,0%
	REINO UNIDO	25,19	9,9%	31,28	-19,5%
	ITALIA	24,41	9,6%	16,26	50,1%
	POLONIA	13,06	5,1%	10,26	27,3%
<b>Vino y mosto (22.04)</b> 239,11 M€	ALEMANIA	31,68	13,2%	33,54	-5,6%
	REINO UNIDO	24,55	10,3%	25,00	-1,8%
	ESTADOS UNIDOS DE AMERICA	23,07	9,6%	33,93	-32,0%
	FRANCIA	21,67	9,1%	20,04	8,1%
	PAISES BAJOS	12,39	5,2%	12,26	1,1%
<b>Melones y sandias (08.07)</b> 169,32 M€	ALEMANIA	60,37	35,7%	68,23	-11,5%
	FRANCIA	42,02	24,8%	42,49	-1,1%
	REINO UNIDO	16,31	9,6%	26,77	-39,1%
	PAISES BAJOS	12,01	7,1%	17,10	-29,8%
	SUECIA	5,80	3,4%	7,39	-21,4%
<b>Productos de panadería , pastelería o galletería (19.05)</b> 154,16 M€	PORTUGAL	31,56	20,5%	25,05	26,0%
	FRANCIA	26,05	16,9%	22,25	17,1%
	REINO UNIDO	16,70	10,8%	12,36	35,1%
	ITALIA	11,70	7,6%	9,93	17,9%
	POLONIA	7,08	4,6%	4,59	54,3%
<b>Preparaciones alimenticias (21.06)</b> 127,65 M€	ALEMANIA	34,91	27,3%	4,12	746,6%
	FRANCIA	15,54	12,2%	13,96	11,3%
	PORTUGAL	9,34	7,3%	10,28	-9,1%
	ITALIA	4,44	3,5%	3,97	11,6%
	ARABIA SAUDITA	3,83	3,0%	5,22	-26,6%
<b>Otras legumbres y hortalizas en conserva (20.05)</b> 118,75 M€	FRANCIA	18,41	15,5%	15,80	16,5%
	ITALIA	15,49	13,0%	10,02	54,6%
	ESTADOS UNIDOS DE AMERICA	14,54	12,2%	17,26	-15,8%
	REINO UNIDO	11,18	9,4%	10,01	11,7%
	ALEMANIA	8,53	7,2%	6,20	37,6%
<b>Bebidas espirituosas (22.08)</b> 105,32 M€	FILIPINAS	15,98	15,2%	18,15	-12,0%
	ALEMANIA	10,51	10,0%	11,21	-6,2%
	MEXICO	8,42	8,0%	4,85	73,5%
	FRANCIA	6,94	6,6%	5,22	33,1%
	PORTUGAL	6,46	6,1%	2,77	132,9%
<b>Conservas de pescado (16.04)</b> 101,77 M€	ITALIA	39,16	38,5%	31,61	23,9%
	FRANCIA	22,73	22,3%	16,92	34,3%
	PORTUGAL	16,92	16,6%	8,87	90,8%
	PAISES BAJOS	3,05	3,0%	3,15	-3,0%
	REINO UNIDO	3,00	2,9%	3,47	-13,6%
<b>Moluscos (03.07)</b> 100,94 M€	ITALIA	42,14	41,7%	50,69	-16,9%
	FRANCIA	12,06	11,9%	14,77	-18,3%
	PORTUGAL	10,88	10,8%	12,35	-11,9%
	ESTADOS UNIDOS DE AMERICA	6,34	6,3%	6,43	-1,3%
	CROACIA	4,81	4,8%	6,06	-20,7%
<b>Preparaciones para alimentación animal (23.09)</b> 90,21 M€	PORTUGAL	21,15	23,4%	17,58	20,3%
	FRANCIA	12,38	13,7%	10,89	13,7%
	ITALIA	8,45	9,4%	9,32	-9,4%
	PAISES BAJOS	5,87	6,5%	5,07	15,8%
	ALEMANIA	4,66	5,2%	5,67	-17,8%
<b>Zumos (20.09)</b> 88,72 M€	FRANCIA	21,84	24,6%	21,43	1,9%
	REINO UNIDO	12,73	14,3%	12,46	2,1%
	ESTADOS UNIDOS DE AMERICA	7,67	8,6%	5,21	47,1%
	PORTUGAL	7,37	8,3%	6,44	14,5%
	POLONIA	4,60	5,2%	3,53	30,3%
<b>Cítricos (08.05)</b> 79,57 M€	ALEMANIA	27,03	34,0%	33,40	-19,1%
	FRANCIA	23,89	30,0%	28,05	-14,8%
	ITALIA	5,78	7,3%	10,37	-44,3%
	PAISES BAJOS	2,89	3,6%	4,92	-41,3%
	REINO UNIDO	2,57	3,2%	3,45	-25,5%
<b>Artículos de confitería sin cacao (17.04)</b> 78,86 M€	ESTADOS UNIDOS DE AMERICA	16,64	21,1%	14,95	11,3%
	FRANCIA	9,65	12,2%	6,33	52,4%
	ALEMANIA	8,38	10,6%	5,76	45,3%
	REINO UNIDO	7,34	9,3%	5,87	25,1%
	PORTUGAL	4,31	5,5%	2,66	62,1%

(\*) Sobre el total de ese exportado de ese producto.



Tabla 5.

**Primeros productos importados con sus principales procedencias.**

Julio 2022 y 2023.

**PRINCIPALES IMPORTACIONES.JULIO 2023**

PRODUCTO	PAÍS	2023(M€)	CUOTA (%)*	2022 (M€)	Var. 23/22
<b>Quesos y requesón (04.06)</b> 148,48 M€	PAISES BAJOS	34,43	23,2%	26,71	28,9%
	ALEMANIA	31,11	21,0%	26,01	19,6%
	ITALIA	26,93	18,1%	26,57	1,4%
	FRANCIA	21,14	14,2%	22,27	-5,1%
	BELGICA	9,67	6,5%	9,04	7,0%
<b>Moluscos (03.07)</b> 147,90 M€	MARRUECOS	29,11	19,7%	21,05	38,3%
	ISLAS MALVINAS(FALKLANDS) Y	23,59	16,0%	28,32	-16,7%
	MAURITANIA	15,60	10,5%	23,78	-34,4%
	PERU	14,63	9,9%	20,64	-29,1%
	CHINA	12,18	8,2%	9,36	30,2%
<b>Trigo (10.01)</b> 147,85 M€	BULGARIA	47,18	31,91%	4,09	1054,3%
	FRANCIA	35,24	23,83%	24,09	46,3%
	UCRANIA	31,43	21,26%	0,00	-
	RUMANIA	12,58	8,51%	0,01	94899,1%
	POLONIA	7,14	4,83%	0,77	823,3%
<b>Maíz (10.05)</b> 134,29 M€	UCRANIA	79,25	59,0%	36,46	117,4%
	FRANCIA	16,29	12,1%	32,87	-50,4%
	CANADA	15,35	11,4%	0,00	-
	BRASIL	10,75	8,0%	78,61	-86,3%
	RUMANIA	6,21	4,6%	19,18	-67,6%
<b>Habas de soja (12.01)</b> 119,13 M€	BRASIL	76,71	64,4%	225,65	-66,0%
	ESTADOS UNIDOS DE AMERICA	40,48	34,0%	0,00	-
	FRANCIA	0,67	0,6%	0,93	-28,2%
	ITALIA	0,36	0,3%	0,08	367,0%
	CANADA	0,34	0,3%	0,15	132,0%
<b>Pescado fresco o refrigerado (03.02)</b> 113,15 M€	SUECIA	28,49	25,2%	19,44	46,6%
	GRECIA	16,42	14,5%	18,77	-12,5%
	FRANCIA	13,77	12,2%	20,93	-34,2%
	PORTUGAL	8,94	7,9%	9,53	-6,3%
	NORUEGA	7,94	7,0%	13,73	-42,2%
<b>Crustáceos (03.06)</b> 107,61 M€	ECUADOR	33,05	30,7%	39,04	-15,3%
	ARGENTINA	10,77	10,0%	11,45	-5,9%
	MARRUECOS	9,27	8,6%	12,78	-27,4%
	CHINA	6,24	5,8%	5,23	19,3%
	PORTUGAL	5,61	5,2%	6,66	-15,8%
<b>Azúcar de caña o remolacha (17.01)</b> 106,64 M€	FRANCIA	26,42	24,8%	17,62	50,0%
	CAMBOYA (KAMPUCHEA)	15,96	15,0%	0,00	-
	BELICE	15,47	14,5%	0,49	3084,1%
	PORTUGAL	12,88	12,1%	6,69	92,5%
	BRASIL	9,27	8,7%	1,15	704,5%
<b>Bebidas espirituosas (22.08)</b> 103,70 M€	REINO UNIDO	32,64	31,5%	32,10	1,7%
	PAISES BAJOS	11,81	11,4%	7,47	58,1%
	FRANCIA	11,17	10,8%	9,31	19,9%
	MEXICO	9,17	8,8%	3,90	135,4%
	ESTADOS UNIDOS DE AMERICA	8,38	8,1%	10,17	-17,6%
<b>Café (09.01)</b> 99,58 M€	VIETMAN	28,29	28,4%	30,19	-6,3%
	FRANCIA	20,70	20,8%	14,40	43,7%
	BRASIL	11,05	11,1%	23,90	-53,7%
	ALEMANIA	7,06	7,1%	7,50	-5,9%
	ITALIA	4,85	4,9%	2,43	99,5%
<b>Preparaciones alimenticias (21.06)</b> 97,46 M€	FRANCIA	17,51	18,0%	13,81	26,7%
	ALEMANIA	15,05	15,4%	13,20	14,1%
	PAISES BAJOS	14,16	14,5%	16,04	-11,7%
	ITALIA	14,14	14,5%	15,59	-9,3%
	BELGICA	4,55	4,7%	2,95	54,3%
<b>Cebada (10.03)</b> 92,33 M€	RUMANIA	48,04	52,0%	0,00	-
	REINO UNIDO	11,31	12,2%	8,09	39,8%
	BULGARIA	9,90	10,7%	0,00	-
	ALEMANIA	6,34	6,9%	0,00	1203755,5%
	FRANCIA	6,14	6,7%	3,47	77,2%
<b>Aceite de oliva (15.09)</b> 91,44 M€	PORTUGAL	28,70	31,4%	23,11	24,2%
	TUNEZ	26,28	28,7%	6,07	333,0%
	TURQUÍA	15,34	16,8%	0,31	4857,4%
	MARRUECOS	4,92	5,4%	3,14	57,0%
	ITALIA	4,74	5,2%	4,11	15,4%
<b>Conservas de pescado (16.04)</b> 90,61 M€	ECUADOR	28,79	31,8%	36,11	-20,3%
	PORTUGAL	9,63	10,6%	12,71	-24,3%
	MARRUECOS	8,55	9,4%	8,12	5,4%
	FILIPINAS	8,01	8,8%	3,69	117,2%
	MAURICIO	5,98	6,6%	0,55	996,7%
<b>Filetes y demás carne de pescado frescos, refrigerados o congelados (03.04)</b> 85,58 M€	NAMIBIA	17,92	20,9%	9,88	81,4%
	CHINA	8,00	9,3%	9,91	-19,3%
	ISLANDIA	7,15	8,4%	7,40	-3,4%
	ARGENTINA	5,70	6,7%	2,22	156,6%
	SUDAFRICA	5,09	5,9%	3,48	46,2%

(\*) Sobre el total de ese exportado de ese producto.

## Ranking de países del mes

### EXPORTACIONES

En julio **aumentan las exportaciones a la UE27** (3.507 M€ un 2,7%), y **disminuyen a los PPTT+UK** (1.680 M€ , -14,4%), con respecto a las cifras del año anterior.

En cuanto a la cuota de exportación, el 68% del valor corresponde a los envíos destinados a la UE27, mientras que las ventas a PPTT+UK suponen el 32%.

**Francia** sigue siendo el primer destino entre los países UE27 para nuestros productos, seguido de Portugal e Italia.

Respecto a PPTT+UK en primera posición aparece **Reino Unido** y en segundo lugar Estados Unidos y en tercero China.

### IMPORTACIONES

**Aumenta** el valor de las compras a la **UE27** (5,7%) y **disminuye** el de los **PPTT+UK** (-10,3%).

En cuanto a la cuota de importación, el 54% del valor corresponde a los envíos destinados a la UE27, y las ventas a PPTT+UK un 46%.

Tabla 6.  
Principales destinos y orígenes del mes.  
Julio 2022 y 2023.

DESTINOS DE LAS EXPORTACIONES						ORIGEN DE LAS IMPORTACIONES					
Julio 2023		Julio 2022				Julio 2023			Julio 2022		
UE27	M€	Cuota*	M€	Cuota	Var.(M€) 22/23	PPTT+UK	M€	Cuota*	M€	Cuota	Var.(M€) 22/23
FRANCIA	863	24,6%	897	26,3%	-3,8%	FRANCIA	511	23%	484	23%	5,5%
PORTUGAL	606	17,3%	536	15,7%	13,1%	PAISES BAJOS	321	14%	299	14%	7,4%
ITALIA	592	16,9%	576	16,9%	2,8%	ALEMANIA	278	12%	259	12%	7,0%
ALEMANIA	538	15,3%	531	15,5%	1,4%	PORTUGAL	262	12%	249	12%	5,3%
PAISES BAJOS	197	5,6%	220	6,4%	-10,3%	ITALIA	210	9%	206	10%	1,8%
Total UE27	3.507	68%	3.416	64%	2,7%	Total UE27	2.247	54%	2.126	50%	5,7%
PPTT+UK	M€	Cuota*	M€	Cuota	Var.(M€) 22/23	PPTT+UK	M€	Cuota*	M€	Cuota	Var.(M€) 22/23
REINO UNIDO	313	18,6%	338	17,2%	-7,3%	BRASIL	194	10,2%	426	20,1%	-54,5%
ESTADOS UNIDOS	226	13,5%	261	13,3%	-13,3%	UCRANIA	150	7,9%	72	3,4%	109,9%
CHINA	134	7,9%	206	10,5%	-35,2%	ESTADOS UNIDOS	123	6,5%	111	5,3%	10,0%
MARRUECOS	89	5,3%	76	3,9%	17,0%	CHINA	110	5,8%	192	9,1%	-42,4%
JAPON	74	4,4%	104	5,3%	-28,8%	MARRUECOS	103	5,4%	83	3,9%	24,8%
Total PPT+UK	1.680	32%	1.961	36%	-14,4%	Total PPT+UK	1.897	46%	2.115	50%	-10,3%

(\*) En el caso de los países, el cálculo se ha realizado sobre el total de la UE27 o PPT+UK según corresponda. Las cuotas del Total UE27 y Total PPT+UK lo son sobre el total de las importaciones o exportaciones con el mundo.



Tabla 7.

**Primeros destinos de las exportaciones con sus principales productos.**

Julio 2022 y 2023.

**PRINCIPALES DESTINOS DE LAS EXPORTACIONES. JULIO 2023**

UNIÓN EUROPEA						
PAÍS	PRODUCTO	2023 (M€)	CUOTA (%)*	2022 (M€)	Var. 23/22	CÓDIGO
<b>FRANCIA</b> 863 M€	Carne de porcino	52,92	6,1%	41,06	<b>28,9%</b>	0203
	Aceite de oliva	43,12	5,0%	33,86	<b>27,3%</b>	1509
	Melones y sandías	42,02	4,9%	42,49	<b>-1,1%</b>	0807
	Frutas de hueso	31,28	3,6%	33,64	<b>-7,0%</b>	0809
	Alcohol etílico y aguardiente	27,83	3,2%	33,04	<b>-15,8%</b>	2207
<b>PORTUGAL</b> 606 M€	Aceite de oliva	32,51	5,4%	24,19	<b>34,4%</b>	1509
	Carne de porcino	31,89	5,3%	26,50	<b>20,3%</b>	0203
	Productos de panadería , pastelería o galletería	31,56	5,2%	25,05	<b>26,0%</b>	1905
	Carne de bovino	27,94	4,6%	24,70	<b>13,1%</b>	0201
	Preparaciones para alimentación animal	21,15	3,5%	17,58	<b>20,3%</b>	2309
<b>ITALIA</b> 592 M€	Aceite de oliva	109,49	18,5%	100,40	<b>9,1%</b>	1509
	Carne de porcino	61,55	10,4%	27,91	<b>120,6%</b>	0203
	Moluscos	42,14	7,1%	50,69	<b>-16,9%</b>	0307
	Conservas de pescado	39,16	6,6%	31,61	<b>23,9%</b>	1604
	Frutas de hueso	24,41	4,1%	16,26	<b>50,1%</b>	0809
<b>ALEMANIA</b> 538 M€	Frutas de hueso	88,19	16,4%	74,08	<b>19,1%</b>	0809
	Melones y sandías	60,37	11,2%	68,23	<b>-11,5%</b>	0807
	Preparaciones alimenticias	34,91	6,5%	4,12	<b>746,6%</b>	2106
	Vino y mosto	31,68	5,9%	33,54	<b>-5,6%</b>	2204
	Cítricos	27,03	5,0%	33,40	<b>-19,1%</b>	0805
<b>PAISES BAJOS</b> 197 M€	Vino y mosto	12,39	6,3%	12,26	<b>1,1%</b>	2204
	Grasas y aceites cocidos oxidados y deshidratados	12,14	6,2%	12,66	<b>-4,1%</b>	1518
	Frutas de hueso	12,11	6,1%	10,27	<b>17,9%</b>	0809
	Melones y sandías	12,01	6,1%	17,10	<b>-29,8%</b>	0807
	Aceite de oliva	7,28	3,7%	4,85	<b>50,3%</b>	1509
PAÍSES TERCEROS						
PAÍS	PRODUCTO	2023 (M€)	CUOTA (%)*	2022 (M€)	Var. 23/22	CÓDIGO
<b>REINO UNIDO</b> 313 M€	Frutas de hueso	25,19	8,0%	31,28	<b>-19,5%</b>	0809
	Vino y mosto	24,55	7,8%	25,00	<b>-1,8%</b>	2204
	Productos de panadería , pastelería o galletería	16,70	5,3%	12,36	<b>35,1%</b>	1905
	Melones y sandías	16,31	5,2%	26,77	<b>-39,1%</b>	0807
	Aceite de oliva	14,78	4,7%	12,90	<b>14,5%</b>	1509
<b>ESTADOS UNIDOS DE AMERICA</b> 226 M€	Aceite de oliva	29,49	13,0%	38,15	<b>-22,7%</b>	1509
	Vino y mosto	23,07	10,2%	33,93	<b>-32,0%</b>	2204
	Artículos de confitería sin cacao	16,64	7,4%	14,95	<b>11,3%</b>	1704
	Otras legumbres y hortalizas en conserva	14,54	6,4%	17,26	<b>-15,8%</b>	2005
	Jugos y extractos vegetales	11,18	4,9%	24,57	<b>-54,5%</b>	1302
<b>CHINA</b> 134 M€	Carne de porcino	44,68	33,5%	81,95	<b>-45,5%</b>	0203
	Despojos comestibles de bovino, porcino, ovino y caprino	37,33	28,0%	42,53	<b>-12,2%</b>	0206
	Aceite de oliva	6,41	4,8%	11,18	<b>-42,7%</b>	1509
	Lactosueros	4,09	3,1%	1,29	<b>216,4%</b>	0404
	Pescado congelado	3,96	3,0%	6,01	<b>-34,0%</b>	0303
<b>MARRUECOS</b> 89 M€	Aceite de soja	20,41	22,9%	27,00	<b>-24,4%</b>	1507
	Animales vivos de la especie bovina	9,12	10,2%	1,59	<b>474,8%</b>	0102
	Las demás plantas vivas, esquejes estaquillas e injertos	7,13	8,0%	5,07	<b>40,8%</b>	0602
	Productos de panadería , pastelería o galletería	5,08	5,7%	4,10	<b>24,0%</b>	1905
	Animales vivos de la especie ovina o caprina	3,67	4,1%	0,00	<b>Infinity</b>	0104
<b>JAPON</b> 74 M€	Carne de porcino	31,76	42,8%	56,39	<b>-43,7%</b>	0203
	Aceite de oliva	10,74	14,5%	9,76	<b>10,1%</b>	1509
	Vino y mosto	8,52	11,5%	9,08	<b>-6,2%</b>	2204
	Carne y despojos comestibles, salados o en salmuera, secos o ahumados	2,04	2,7%	2,17	<b>-6,0%</b>	0210
	Zumos	1,84	2,5%	1,27	<b>44,5%</b>	2009

(\*) Sobre el total de productos agroalimentarios exportados de ese país.

Tabla 8.

**Primeras procedencias de las importaciones con sus principales productos.**

Julio 2022 y 2023.

**PRINCIPALES ORIGENES DE LAS IMPORTACIONES. JULIO 2023**

UNIÓN EUROPEA						
PAÍS	PRODUCTO	2023 (MC)	CUOTA (%)*	2022 (MC)	Var. 23/22	CÓDIGO
<b>FRANCIA</b> 511 MC	Trigo	35,24	6,9%	24,09	<b>46,3%</b>	1001
	Preparaciones para alimentación animal	29,74	5,8%	23,65	<b>25,8%</b>	2309
	Azúcar de caña o remolacha	26,42	5,2%	17,62	<b>50,0%</b>	1701
	Quesos y requesón	21,14	4,1%	22,27	<b>-5,1%</b>	0406
	Café	20,70	4,1%	14,40	<b>43,7%</b>	0901
<b>PAISES BAJOS</b> 321 MC	Quesos y requesón	34,43	10,7%	26,71	<b>28,9%</b>	0406
	Animales vivos de la especie porcina	17,50	5,4%	8,42	<b>107,8%</b>	0103
	Carne de bovino	17,29	5,4%	15,94	<b>8,5%</b>	0201
	Semillas , frutos y esporas para siembra	15,00	4,7%	16,54	<b>-9,3%</b>	1209
	Preparaciones alimenticias	14,16	4,4%	16,04	<b>-11,7%</b>	2106
<b>ALEMANIA</b> 278 MC	Quesos y requesón	31,11	11,2%	26,01	<b>19,6%</b>	0406
	Preparaciones alimenticias	15,05	5,4%	13,20	<b>14,1%</b>	2106
	Granos de cereales trabajados	14,62	5,3%	0,82	<b>1691,8%</b>	1104
	Salvados, moyuelos y demás residuos del cernido, de la molienda o de otros tratamientos de los cereales o de las leguminosas	14,13	5,1%	14,84	<b>-4,8%</b>	2302
	Chocolate y preparaciones alimenticias que contengan cacao	11,47	4,1%	10,35	<b>10,8%</b>	1806
<b>PORTUGAL</b> 262 MC	Aceite de oliva	28,70	10,9%	23,11	<b>24,2%</b>	1509
	Azúcar de caña o remolacha	12,88	4,9%	6,69	<b>92,5%</b>	1701
	Frutos rojos , kiwi y caqui	11,89	4,5%	7,83	<b>51,8%</b>	0810
	Conservas de pescado	9,63	3,7%	12,71	<b>-24,3%</b>	1604
	Productos de panadería , pastelería o galletería	9,58	3,7%	8,69	<b>10,2%</b>	1905
<b>ITALIA</b> 210 MC	Quesos y requesón	26,93	12,8%	26,57	<b>1,4%</b>	0406
	Preparaciones alimenticias	14,14	6,7%	15,59	<b>-9,3%</b>	2106
	Pastas alimenticias	13,06	6,2%	13,22	<b>-1,2%</b>	1902
	Productos de panadería , pastelería o galletería	11,79	5,6%	11,94	<b>-1,3%</b>	1905
	Chocolate y preparaciones alimenticias que contengan cacao	9,85	4,7%	7,88	<b>25,0%</b>	1806
PAÍSES TERCEROS						
PRODUCTO	PAÍS	2023 (MC)	CUOTA (%)*	2022 (MC)	Var. 23/22	CÓDIGO
<b>BRASIL</b> 194 MC	Habas de soja	76,71	39,6%	225,65	<b>-66,0%</b>	1201
	Tortas de soja	54,72	28,3%	62,69	<b>-12,7%</b>	2304
	Café	11,05	5,7%	23,90	<b>-53,7%</b>	0901
	Maíz	10,75	5,6%	78,61	<b>-86,3%</b>	1005
	Azúcar de caña o remolacha	9,27	4,8%	1,15	<b>704,5%</b>	1701
<b>UCRANIA</b> 150 MC	Maíz	79,25	52,7%	36,46	<b>117,4%</b>	1005
	Aceite de girasol	34,56	23,0%	32,41	<b>6,7%</b>	1512
	Trigo	31,43	20,9%	0,00	-	1001
	Cebada	2,09	1,4%	0,00	-	1003
	Carne y despojos comestibles de aves	0,87	0,6%	0,11	<b>716,7%</b>	0207
<b>ESTADOS UNIDOS DE AMERICA</b> 123 MC	Habas de soja	40,48	33,0%	0,00	-	1201
	Frutos secos	32,85	26,8%	72,57	<b>-54,7%</b>	0802
	Alcohol etílico y aguardiente	9,08	7,4%	0,00	-	2207
	Bebidas espirituosas	8,38	6,8%	10,17	<b>-17,6%</b>	2208
	Leguminosas grano	5,17	4,2%	3,40	<b>51,9%</b>	0713
<b>CHINA</b> 110 MC	Pimienta	12,53	11,4%	10,77	<b>16,3%</b>	0904
	Moluscos	12,18	11,0%	9,36	<b>30,2%</b>	0307
	Otras legumbres y hortalizas en conserva	9,90	9,0%	5,66	<b>74,8%</b>	2005
	Filetes y demás carne de pescado frescos, refrigerados o congelados	8,00	7,2%	9,91	<b>-19,3%</b>	0304
	Crustáceos	6,24	5,7%	5,23	<b>19,3%</b>	0306
<b>MARRUECOS</b> 103 MC	Moluscos	29,11	28,2%	21,05	<b>38,3%</b>	0307
	Melones y sandías	17,35	16,8%	3,43	<b>405,3%</b>	0807
	Crustáceos	9,27	9,0%	12,78	<b>-27,4%</b>	0306
	Conservas de pescado	8,55	8,3%	8,12	<b>5,4%</b>	1604
	Otras hortalizas frescas (espárragos, pimientos, champiñones , aceitunas frescas , etc..)	6,75	6,5%	5,46	<b>23,6%</b>	0709

(\*) Sobre el total de productos agroalimentarios importados de ese país.

# Análisis de los principales grupos de ámbito MAPA

## DESTINOS DE LA EXPORTACIÓN

68%

32%



<b>JULIO 2023</b>	2,7%	3.507 M€	-14,4%	1.980 M€	<b>JULIO 2022</b>
<b>AÑO MÓVIL</b>	9,8%	45.786 M€	2,8%	23.987 M€	<b>AÑO MÓVIL</b>



UE-27

PPTT



## EXPORTACIONES A UE-27

JULIO 2023. Porcentaje respecto al total

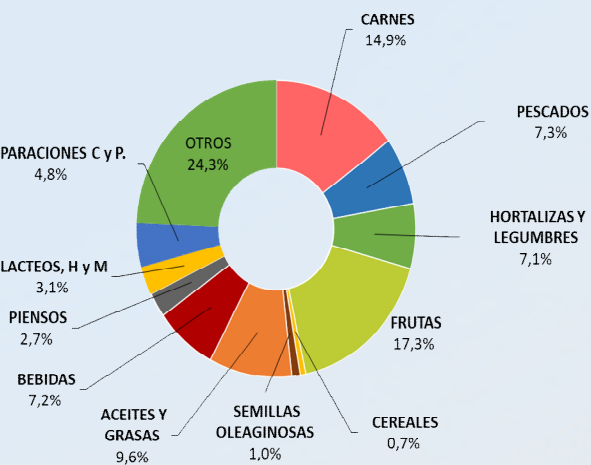

Categoría	Valor (M€)	Cambio (%)
CARNES (02)	522,50	▲ 27,7%
PESCADOS, MOL. Y CR. (03)	256,64	▼ 11,4%
LACTEOS, HUEVOS Y MIEL (04)	109,08	▼ 16,1%
HORTALIZAS Y LEGUMBR. (07)	250,14	▼ 3,6%
FRUTAS (08)	605,07	▲ 1,8%
CEREALES (10)	22,82	▼ 48,0%
SEMILLAS OLEAG. (12)	34,09	▼ 29,6%
ACEITES Y GR. (15)	337,88	▼ 4,2%
PREPARACIONES C y P. (16)	169,99	▲ 15,2%
BEBIDAS (22)	252,90	▼ 2,3%
PIENSOS (23)	93,68	▼ 1,2%



## EXPORTACIONES A PPTT

JULIO 2023. Porcentaje respecto al total

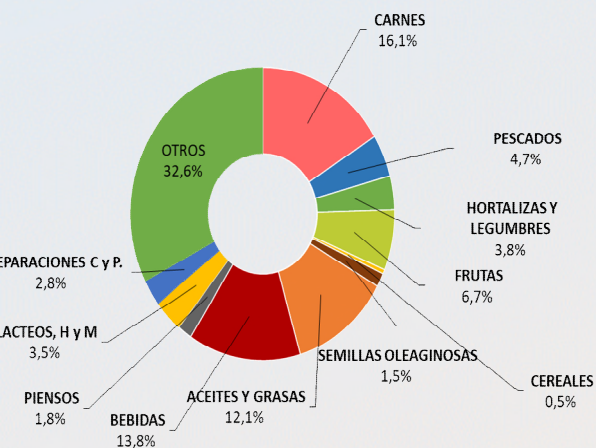

Categoría	Valor (M€)	Cambio (%)
CARNES (02)	270,24	▼ 28,8%
PESCADOS, MOL. Y CR. (03)	78,78	▲ 0,8%
LACTEOS, HUEVOS Y MIEL (04)	59,55	▲ 11,3%
HORTALIZAS Y LEGUMBR. (07)	63,01	▲ 1,8%
FRUTAS (08)	113,09	▼ 18,8%
CEREALES (10)	8,11	▼ 56,0%
SEMILLAS OLEAG. (12)	25,43	▼ 62,8%
ACEITES Y GR. (15)	203,88	▼ 28,5%
PREPARACIONES C y P. (16)	47,52	▲ 12,5%
BEBIDAS (22)	232,26	▼ 7,1%
PIENSOS (23)	29,52	▼ 18,8%





## IMPORTACIONES DESDE LA UE -27

### JULIO 2023. Porcentaje respecto al total

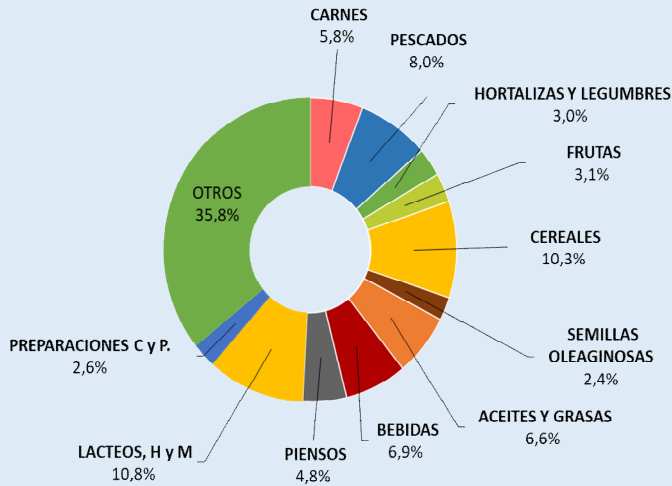

<b>CARNES (02)</b>	<b>130,60 M€</b>	<b>▼ 0,8%</b>
<b>PESCADOS, MOL. Y CR. (03)</b>	<b>178,81 M€</b>	<b>▼ 2,3%</b>
<b>LACTEOS, HUEVOS Y MIEL (04)</b>	<b>242,37 M€</b>	<b>▲ 5,2%</b>
<b>HORTALIZAS Y LEGUMBR. (07)</b>	<b>67,27 M€</b>	<b>▲ 5,0%</b>
<b>FRUTAS (08)</b>	<b>68,92 M€</b>	<b>▲ 15,0%</b>
<b>CEREALES (10)</b>	<b>231,23 M€</b>	<b>▲ 64,0%</b>
<b>SEMILLAS OLEAG. (12)</b>	<b>54,75 M€</b>	<b>▼ 7,2%</b>
<b>ACEITES Y GR. (15)</b>	<b>147,29 M€</b>	<b>▼ 32,1%</b>
<b>PREPARACIONES C y P. (16)</b>	<b>58,18 M€</b>	<b>▼ 2,8%</b>
<b>BEBIDAS (22)</b>	<b>154,38 M€</b>	<b>▲ 5,1%</b>
<b>PIENSOS (23)</b>	<b>108,91 M€</b>	<b>▲ 20,1%</b>



## IMPORTACIONES DESDE PPTT

### JULIO 2023. Porcentaje respecto al total

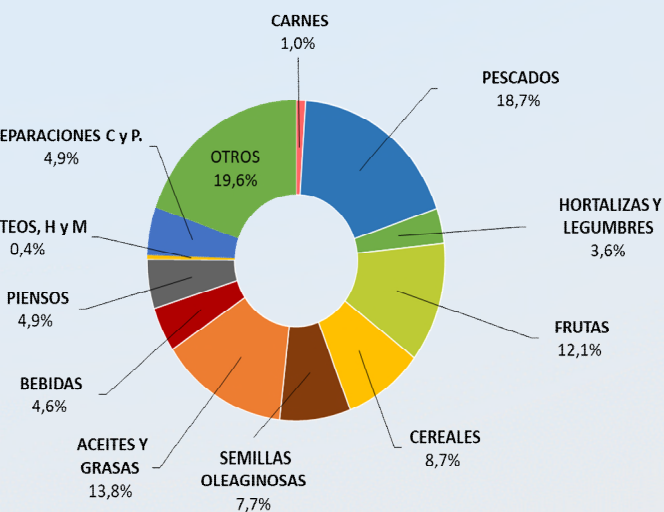

<b>CARNES (02)</b>	<b>19,69 M€</b>	<b>▼ 17,7%</b>
<b>PESCADOS, MOL. Y CR. (03)</b>	<b>354,68 M€</b>	<b>▼ 15,5%</b>
<b>LACTEOS, HUEVOS Y MIEL (04)</b>	<b>7,36 M€</b>	<b>▼ 13,4%</b>
<b>HORTALIZAS Y LEGUMBR. (07)</b>	<b>67,64 M€</b>	<b>▲ 44,2%</b>
<b>FRUTAS (08)</b>	<b>229,56 M€</b>	<b>▼ 0,0%</b>
<b>CEREALES (10)</b>	<b>164,21 M€</b>	<b>▲ 1,4%</b>
<b>SEMILLAS OLEAG. (12)</b>	<b>146,12 M€</b>	<b>▼ 44,4%</b>
<b>ACEITES Y GR. (15)</b>	<b>262,61 M€</b>	<b>▼ 15,3%</b>
<b>PREPARACIONES C y P. (16)</b>	<b>92,80 M€</b>	<b>▲ 2,9%</b>
<b>BEBIDAS (22)</b>	<b>86,41 M€</b>	<b>▲ 4,9%</b>
<b>PIENSOS (23)</b>	<b>93,63 M€</b>	<b>▼ 31,4%</b>

NOTA: en el presente título, incluyendo los apartados de grupos de productos, toda referencia a Unión Europea corresponde a la nueva configuración de 27 miembros, sin el Reino Unido, que pasa a estar incluido en el grupo de países terceros.

## Carnes (02)

En este grupo se analizan los productos comprendidos en el capítulo 02 del TARIC, correspondiente a Carne y despojos comestibles. Por tanto, no se han incluido productos como las grasas y mantecas, que se clasifican principalmente en el capítulo 15. Para obtener información sobre los mismos se puede consultar el Anexo que acompaña al informe.

El grupo **Carnes** es un grupo exportador cuyo saldo sigue una tendencia claramente creciente.

Gráfico 12.  
**Evolución del comercio exterior grupo Carnes**  
Años 2021, 2022 y 2023. M€



Tabla 9  
**Variación Interanual del Grupo Carnes.**  
Julio 2023.

Carnes (02)	M€			t		€/kg	
	julio 2023	(%) Sobre Total	Var. julio 2023/2022	julio 2023	Var. julio 2023/2022	julio 2023	Var. julio 2023/2022
<b>EXP</b>							
Total	792,75		0,5%	239.479	-5,2%	3,31	6,1%
UE-27	522,50	<b>66</b>	27,7%	140.581	17,6%	3,72	8,6%
PPTT	270,24	34	-28,8%	98.898	-25,7%	2,73	-4,2%
<b>IMP</b>							
Total	150,30		-3,4%	38.331	1,2%	3,92	-4,6%
UE-27	130,60	<b>87</b>	-0,8%	34.037	1,0%	3,84	-1,8%
PPTT	19,69	13	-17,7%	4.294	2,7%	4,59	-19,8%
<b>Saldo</b>	642,45		1,5%	201.148	-6,4%		

Tabla 10.

**Distribución del comercio exterior grupo Carne.**

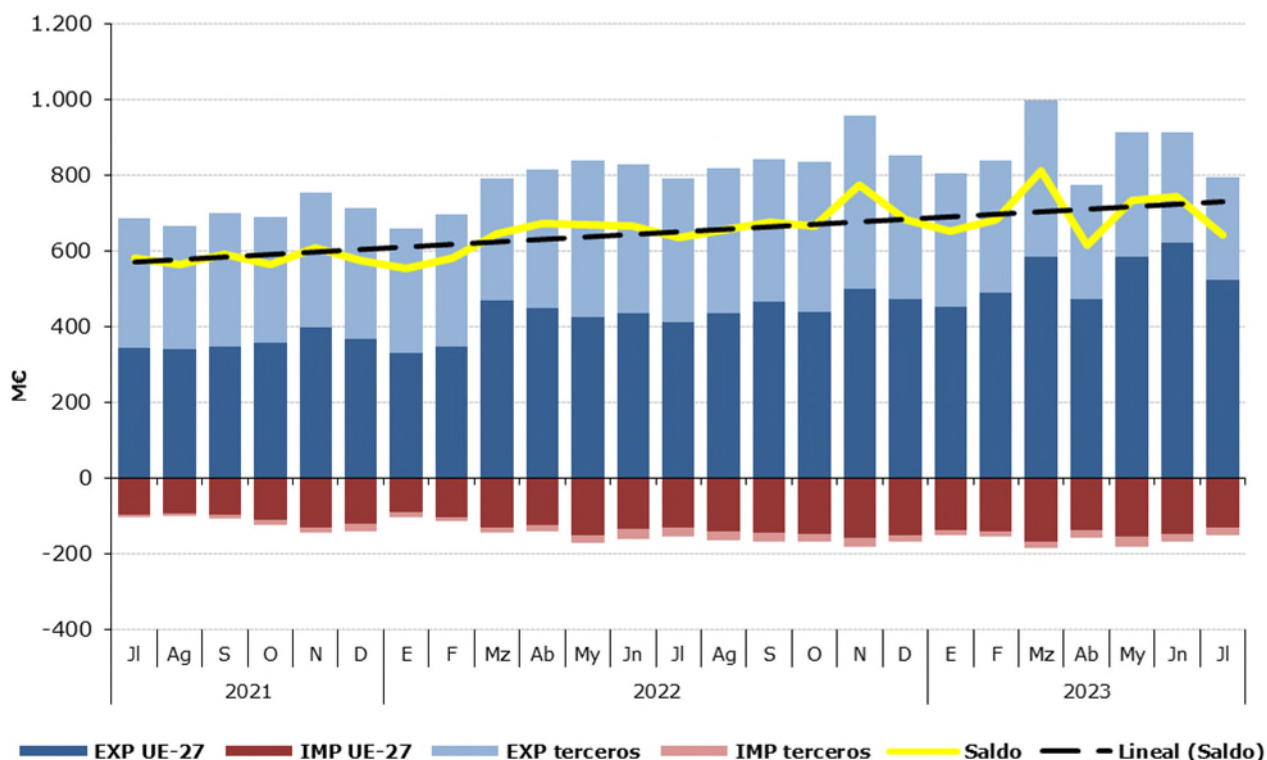
Total, UE y Países Terceros.

Julio 2023.

	JULIO 2023	Exportaciones		Importaciones		Saldo (Exp-Imp)		Precio Medio (€/kg)	
		Valor Millones €	Peso toneladas	Valor Millones €	Peso toneladas	Valor Millones €	Peso toneladas	Exportado	Importado
		<b>TOTAL</b>	<b>CARNES</b>	<b>792,7</b>	<b>239.479</b>	<b>150,3</b>	<b>38.331</b>	<b>642,5</b>	<b>201.148</b>
	Carnes de Porcino	560,2	191.566	21,4	9.155	538,7	182.410	2,92	2,34
	Carnes de Bovino	104,7	20.176	77,1	11.005	27,7	9.170	5,19	7,00
	Carnes de aves	39,3	16.317	37,9	13.472	1,3	2.845	2,41	2,82
	Otras carnes	88,6	11.420	13,8	4.699	74,7	6.722	7,76	2,94
<b>UE-27</b>	<b>CARNES</b>	<b>522,5</b>	<b>140.581</b>	<b>130,6</b>	<b>34.037</b>	<b>391,9</b>	<b>106.544</b>	<b>3,72</b>	<b>3,84</b>
	Carnes de Porcino	337,4	103.380	20,9	8.970	316,5	94.409	3,26	2,33
	Carnes de Bovino	93,2	17.602	65,0	9.543	28,2	8.058	5,30	6,81
	Carnes de aves	30,0	11.117	32,4	11.070	-2,4	46	2,70	2,93
	Otras carnes	61,8	8.483	12,3	4.453	49,6	4.030	7,29	2,75
<b>PAÍSES TERCEROS</b>	<b>CARNES</b>	<b>270,2</b>	<b>98.898</b>	<b>19,7</b>	<b>4.294</b>	<b>250,6</b>	<b>94.604</b>	<b>2,73</b>	<b>4,59</b>
	Carnes de Porcino	222,7	88.186	0,5	184,7	222,2	88.001	2,53	2,79
	Carnes de Bovino	11,5	2.574	12,1	1.462	-0,6	1.112	4,47	8,25
	Carnes de aves	9,3	5.201	5,5	2.402	3,7	2.799	1,78	2,31
	Otras carnes	26,7	2.937	1,6	245	25,2	2.692	9,11	6,41

Gráfico 13.

**Distribución de las exportaciones e importaciones del Grupo Carnes por subgrupos**

Julio de 2023



Tabla 11.

**Evolución del comercio exterior Subgrupo Carne y despojos de Porcino (0203+02063000+02064100+02064900+020910)**

Julio de 2021, 2022 y 2023

Exportación	julio 2021	julio 2022	julio 2023	Importación	julio 2021	julio 2022	julio 2023
Valor (M€)	467,76	535,51	560,17	Valor (M€)	19,30	24,39	21,44
Volumen (t)	210.428	202.555	191.566	Volumen (t)	13.848	11.835	9.155
Precio Medio €/kg	2,22	2,64	2,92	Precio Medio €/kg	1,39	2,06	2,34

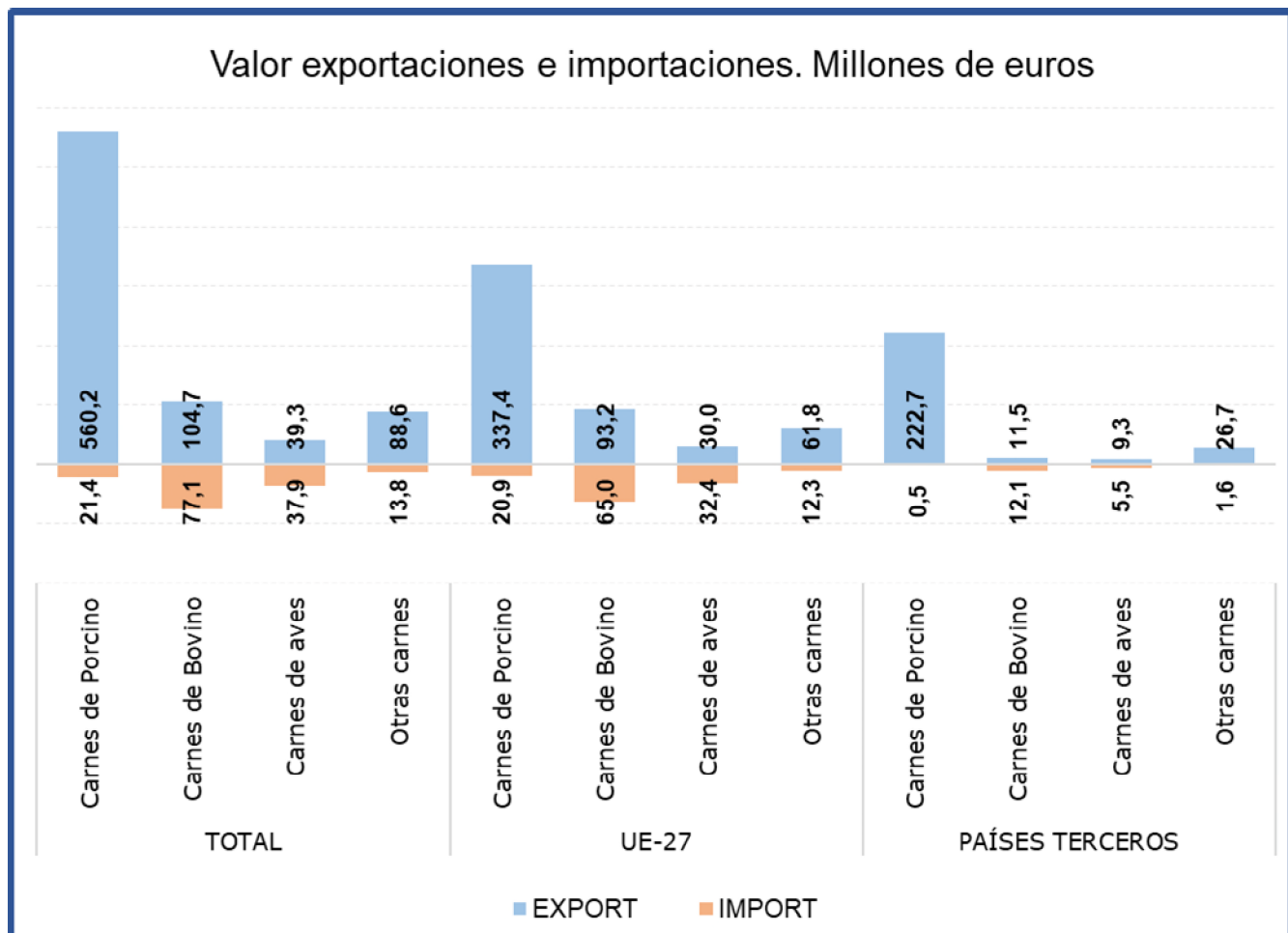
El subgrupo de **Carne y despojos de porcino** es el **mayoritario en exportaciones, suponiendo por sí sólo el 71% de las mismas**. En el mes de julio el **valor de las exportaciones se ha incrementado un 4,6% con respecto al mismo mes del año anterior**, consecuencia del incremento del precio medio de exportación (10,6%). Tal y como viene ocurriendo desde febrero, se registra un descenso de la exportación a PP.TT., siendo este descenso del 31,8% con respecto a julio de 2022.

Este subgrupo también es importante en **importaciones**, llegando a alcanzar un **14% del total**.

Tabla 12.

**Evolución del comercio exterior Subgrupo Carne y despojos de Bovino (0201+0202+020610+020621+020622+020629)**

Julio de 2021, 2022 y 2023

Exportación	julio 2021	julio 2022	julio 2023	Importación	julio 2021	julio 2022	julio 2023
Valor (M€)	87,57	111,38	104,74	Valor (M€)	54,39	72,22	77,08
Volumen (t)	21.817	21.072	20.176	Volumen (t)	9.695	9.075	11.005
Precio Medio €/kg	4,01	5,29	5,19	Precio Medio €/kg	5,61	7,96	7,00

El subgrupo de **Carne de Bovino** es el **mayoritario en importaciones**, ya que supone el **51%** de las mismas. Por su parte, en **exportaciones representa el 13%** del total nacional de exportaciones del grupo carnes. Este mes el valor de las **importaciones se ha incrementado un 6,7%**, mientras que el de **las exportaciones se ha reducido un 6%**.

Tabla 13.

**Evolución del comercio exterior Subgrupo Carne y despojo de Aves (0207+02109971+02109979)**

Julio de 2021, 2022 y 2023

Exportación	julio 2021	julio 2022	julio 2023	Importación	julio 2021	julio 2022	julio 2023
Valor (M€)	35,88	36,72	39,27	Valor (M€)	21,93	43,84	37,95
Volumen (t)	19.770	15.316	16.317	Volumen (t)	9.363	12.703	13.472
Precio Medio €/kg	1,82	2,40	2,41	Precio Medio €/kg	2,34	3,45	2,82

En el subgrupo de **Carne de Aves de Corral**, las **importaciones representan el 25% de las totales**, mientras que las **exportaciones representan el 5% del total del grupo**.

## Pescados, moluscos y crustáceos (03)

En este grupo se analizan los productos comprendidos en el capítulo 03 del TARIC, correspondiente a Pescados, crustáceos y moluscos.

El grupo **Pescados** tiene un carácter claramente importador y tendencia a la estabilidad.

Gráfico 14.

**Evolución del comercio exterior grupo Pescados, Moluscos y Crustáceos**  
Años 2021, 2022 y 2023. M€



Tabla 14.

**Variación Interanual del Grupo Pescados, Moluscos y Crustáceos**  
Julio 2023

Pescados (03)		M€			t		€/kg	
		julio 2023	(%) Sobre Total	Var. julio 2023/2022	julio 2023	Var. julio 2023/2022	julio 2023	Var. julio 2023/2022
EXP	Total	335,41		-8,8%	70.925	-2,8%	4,73	-6,3%
	UE-27	256,64	77	-11,4%	43.288	-7,7%	5,93	-4,0%
	PPTT	78,78	23	0,8%	27.638	6,2%	2,85	-5,1%
IMP	Total	533,49		-11,5%	107.779	-13,3%	4,95	2,0%
	UE-27	178,81	34	-2,3%	33.446	-21,6%	5,35	24,7%
	PPTT	354,68	66	-15,5%	74.333	-8,9%	4,77	-7,3%
<b>Saldo</b>		-198,08		15,7%	-36.854	28,2%		

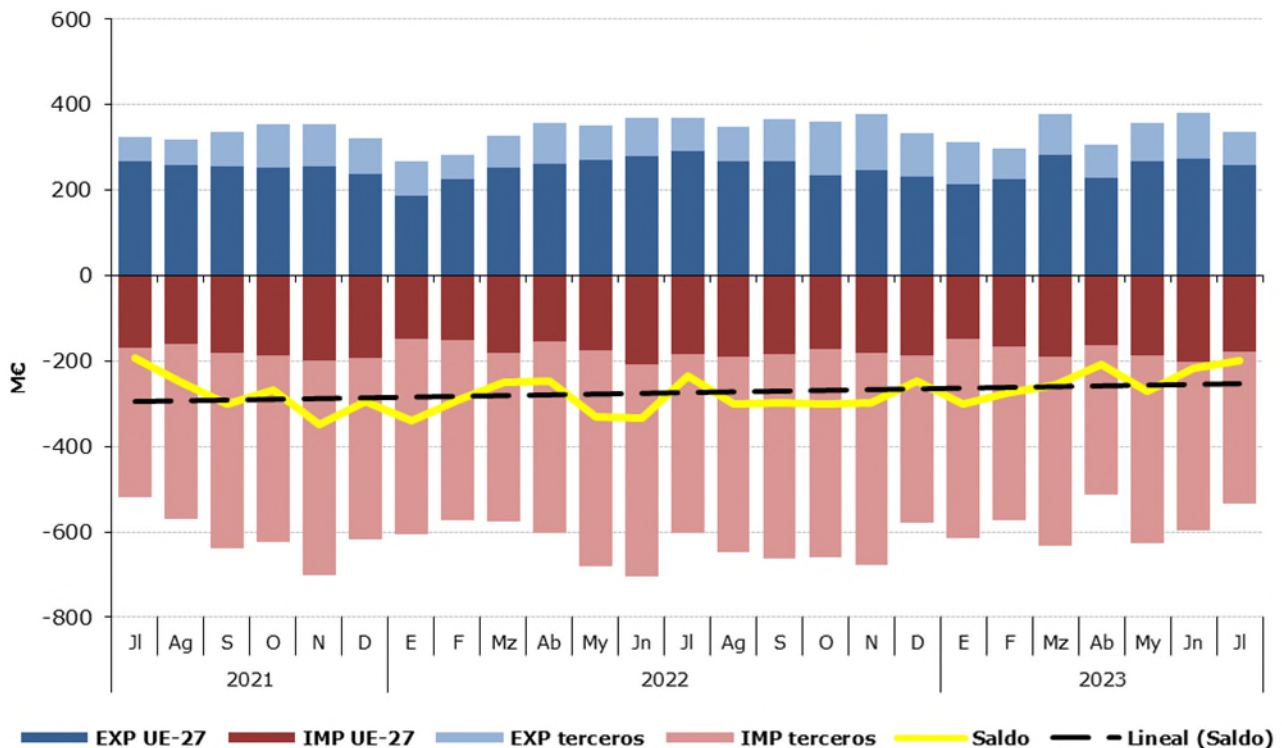

Tabla 15.

**Distribución del comercio exterior grupo Pescados, Moluscos y Crustáceos**

Total, UE y Países Terceros.

Julio de 2023.

	JULIO 2023	Exportaciones		Importaciones		Saldo (Exp-Imp)		Precio Medio (€/kg)	
		Valor	Peso	Valor	Peso	Valor	Peso	Exportado	Importado
		Millones €	toneladas	Millones €	toneladas	Millones €	toneladas		
<b>TOTAL</b>	<b>PESCADOS</b>	<b>335,4</b>	<b>70.925</b>	<b>533,5</b>	<b>107.779</b>	<b>-198,1</b>	<b>-36.854</b>	<b>4,73</b>	<b>4,95</b>
	Pescado fresco	59,7	8.615	113,1	19.304	-53,5	-10.688	6,93	5,86
	Pescado congelado	71,7	31.424	47,6	19.752	24,1	11.673	2,28	2,41
	Filetes de pescado	47,8	6.001	85,6	16.152	-37,8	-10.151	7,96	5,30
	Crustáceos	44,0	5.193	107,6	15.458	-63,6	-10.265	8,47	6,96
	Moluscos	100,9	18.222	147,9	32.934	-47,0	-14.711	5,54	4,49
	Otros pescados	11,3	1.469,2	31,7	4.179,9	-20,3	-2.711	7,71	7,58
<b>UE-27</b>	<b>PESCADOS</b>	<b>256,6</b>	<b>43.288</b>	<b>178,8</b>	<b>33.446</b>	<b>77,8</b>	<b>9.842</b>	<b>5,93</b>	<b>5,35</b>
	Pescado fresco	50,4	8.070	88,4	16.041	-38,0	-7.971	6,25	5,51
	Pescado congelado	27,1	8.320	10,4	4.205	16,7	4.115	3,26	2,48
	Filetes de pescado	44,2	5.606	17,0	2.291	27,2	3.315	7,89	7,42
	Crustáceos	41,3	4.962	18,5	1.967	22,9	2.995	8,33	9,39
	Moluscos	83,5	15.364	22,7	5.938	60,8	9.425	5,44	3,82
	Otros pescados	10,0	965,1	21,8	3.002,2	-11,8	-2.037	10,37	7,26
<b>PAÍSES TERCEROS</b>	<b>PESCADOS</b>	<b>78,8</b>	<b>27.638</b>	<b>354,7</b>	<b>74.333</b>	<b>-275,9</b>	<b>-46.696</b>	<b>2,85</b>	<b>4,77</b>
	Pescado fresco	9,3	545	24,7	3.262	-15,5	-2.717	16,98	7,58
	Pescado congelado	44,6	23.104	37,2	15.546	7,4	7.558	1,93	2,39
	Filetes de pescado	3,5	395	68,6	13.861	-65,0	-13.466	8,96	4,95
	Crustáceos	2,7	231	89,1	13.491	-86,5	-13.260	11,49	6,61
	Moluscos	17,4	2.859	125,2	26.995	-107,8	-24.136	6,09	4,64
	Otros pescados	10,6	1.049,1	34,6	4.439,8	-24,0	-3.391	10,08	7,80

Gráfico 15.

**Distribución de las exportaciones e importaciones del Grupo Pescados por subgrupos**

Julio de 2023



Tabla 16.

**Evolución del comercio exterior Subgrupo Moluscos (0307)**

Julio de 2021, 2022 y 2023

Exportación	julio 2021	julio 2022	julio 2023	Importación	julio 2021	julio 2022	julio 2023
Valor (M€)	109,31	126,63	100,94	Valor (M€)	155,38	177,20	147,90
Volumen (t)	21.492	23.005	18.222	Volumen (t)	38.538	37.808	32.934
Precio Medio €/kg	5,09	5,50	5,54	Precio Medio €/kg	4,03	4,69	4,49

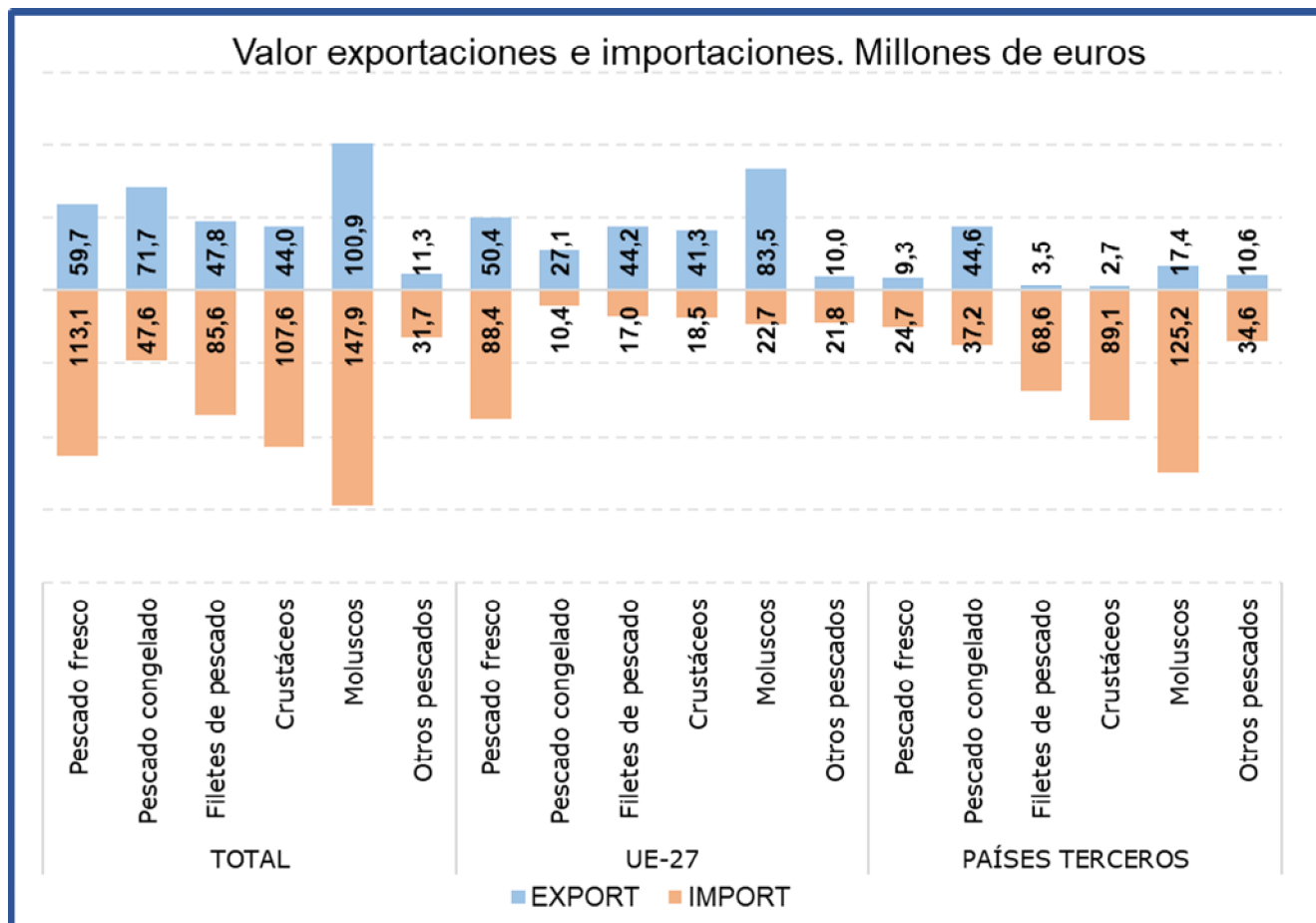
Durante el mes de julio el subgrupo de **Moluscos** ha sido el **más importante tanto desde el punto de vista exportador como desde el punto de vista importador** dentro del **grupo Pescados**, constituyendo por sí sólo **el 30% de las exportaciones y el 28% de las importaciones totales del grupo**.

Durante el mes de julio el valor de las **exportaciones se ha reducido un 20,3%** con respecto al mismo mes de 2022, debido al descenso del volumen exportado ya que el precio medio de exportación se ha mantenido prácticamente estable, con un leve incremento del 0,6%. Asimismo, las **importaciones han reducido su valor un 16,5%** debido a la caída de precios y de volumen importado.

Tabla 17.

**Evolución del comercio exterior Subgrupo Pescado Fresco (0302)**

Julio de 2021, 2022 y 2023

Exportación	julio 2021	julio 2022	julio 2023	Importación	julio 2021	julio 2022	julio 2023
Valor (M€)	45,49	55,67	59,67	Valor (M€)	106,87	114,88	113,15
Volumen (t)	7.690	9.219	8.615	Volumen (t)	20.828	20.045	19.304
Precio Medio €/kg	5,92	6,04	6,93	Precio Medio €/kg	5,13	5,73	5,86

El subgrupo **Pescado Fresco** representa este mes el **18% de las exportaciones y el 21% de las importaciones** totales del grupo, siendo en julio el segundo subgrupo en importancia desde el punto de vista importador.

Este mes hay que destacar el **incremento del valor de las exportaciones (7,2%)**, mientras que el **valor de las importaciones ha descendido (-1,5%)**.

Tabla 18.

**Evolución del comercio exterior Subgrupo Pescado Congelado (0303)**

Julio de 2021, 2022 y 2023

Exportación	julio 2021	julio 2022	julio 2023	Importación	julio 2021	julio 2022	julio 2023
Valor (M€)	61,57	68,32	71,71	Valor (M€)	56,81	76,05	47,59
Volumen (t)	31.658	27.898	31.424	Volumen (t)	32.521	32.060	19.752
Precio Medio €/kg	1,94	2,45	2,28	Precio Medio €/kg	1,75	2,37	2,41

Este mes el subgrupo de **Pescado Congelado** representa el **21% de las exportaciones y el 9% de las importaciones totales** del grupo, situándose como **segundo subgrupo en importancia desde el punto de vista exportador**.

En julio ha **aumentado un 5% el valor de las exportaciones**, mientras que el de las importaciones **se ha reducido un 37,4%** con respecto al mismo mes de 2022.

Tabla 19.

**Evolución del comercio exterior Subgrupo Crustáceos (0306)**

Julio de 2021, 2022 y 2023

Exportación	julio 2021	julio 2022	julio 2023	Importación	julio 2021	julio 2022	julio 2023
Valor (M€)	43,97	45,60	43,98	Valor (M€)	111,21	125,61	107,61
Volumen (t)	5.011	4.847	5.193	Volumen (t)	15.577	15.829	15.458
Precio Medio €/kg	8,78	9,41	8,47	Precio Medio €/kg	7,14	7,94	6,96

El subgrupo de **Crustáceos** representa en julio **el 20% de las importaciones y el 13% de las exportaciones** totales del grupo. Este mes **se ha reducido el valor tanto de las importaciones (-14,3%) como de las exportaciones (-3,6%)**, con respecto a julio de 2022.

Tabla 20.

**Evolución del comercio exterior Subgrupo Filetes de Pescado (0304)**

Julio de 2021, 2022 y 2023

Exportación	julio 2021	julio 2022	julio 2023	Importación	julio 2021	julio 2022	julio 2023
Valor (M€)	44,19	54,90	47,78	Valor (M€)	73,78	87,71	85,58
Volumen (t)	6.652	6.175	6.001	Volumen (t)	16.538	15.513	16.152
Precio Medio €/kg	6,64	8,89	7,96	Precio Medio €/kg	4,46	5,65	5,30

El subgrupo **Filetes de Pescado** supone el **14% de las exportaciones y el 16% de las importaciones**. Respecto a julio de 2022, cabe destacar un **descenso del 13% en el valor de las exportaciones y del 2,4% en el valor de las importaciones**.

## Lácteos, Huevos y Miel (04)

En este grupo se analizan los productos comprendidos en el capítulo 04 del TARIC, correspondiente a Leche y productos lácteos; huevos de ave y miel natural.

El grupo **Lácteos, huevos y miel** es importador y con tendencia marcadamente decreciente.

Gráfico 16.  
Evolución del comercio exterior grupo Lácteos, Huevos y Miel  
Años 2020, 2021 y 2022. M€



Tabla 21.  
Variación Interanual del Grupo Lácteos, Huevos y Miel  
Julio 2023

Lacteos (04)		M€		Var. julio 2023/2022	t		Var. julio 2023/2022	€/kg	
		julio 2023	(%) Sobre Total		julio 2023	julio 2023		julio 2023	Var. julio 2023/2022
EXP	Total	168,64		-8,1%	62.464		-6,9%	2,70	-1,4%
	UE-27	109,08	65	-16,1%	45.433		-10,8%	2,40	-6,0%
	PPTT	59,55	35	11,3%	17.031		5,7%	3,50	5,4%
IMP	Total	249,74		4,6%	83.007		14,8%	3,01	-8,9%
	UE-27	242,37	97	5,2%	80.343		15,9%	3,02	-9,2%
	PPTT	7,36	3	-13,4%	2.663		-10,6%	2,77	-3,2%
<b>Saldo</b>		-81,10		-46,7%	-20.543		-290,7%		

Tabla 22.

**Distribución del comercio exterior del grupo Lácteos, Huevos y Miel**

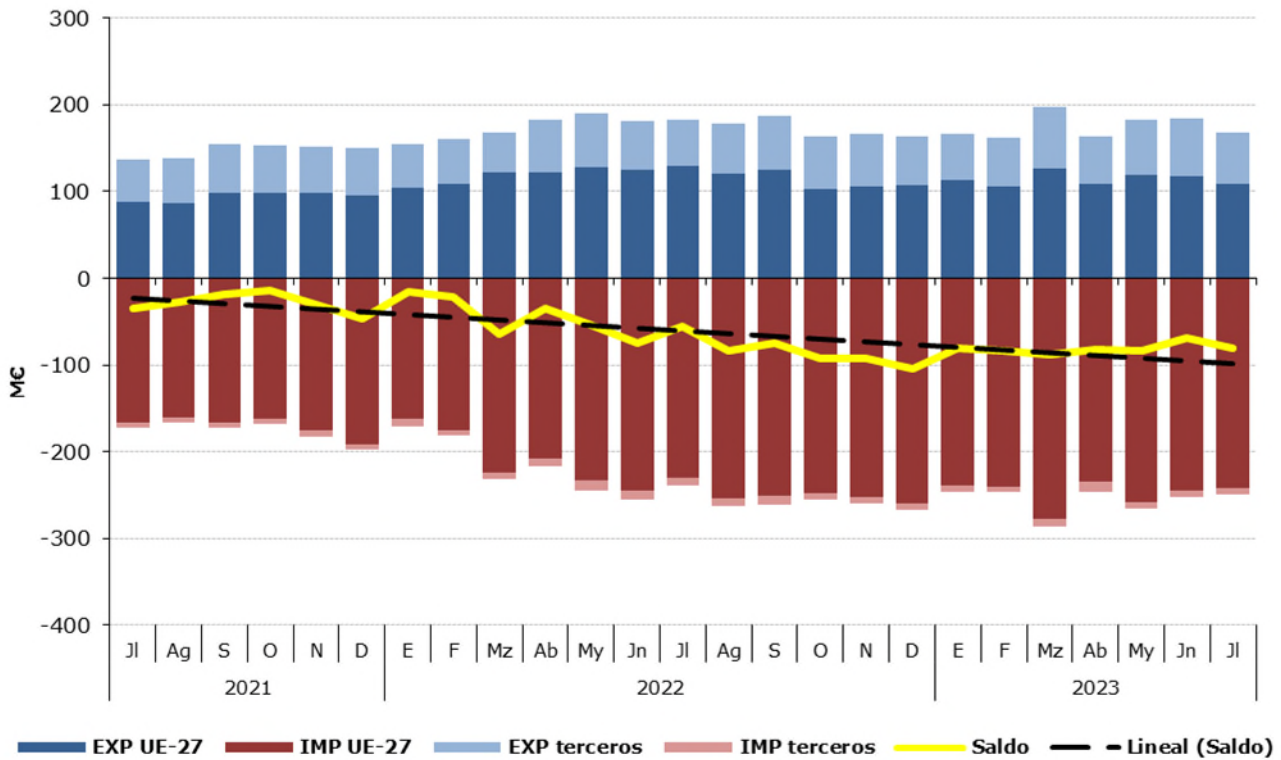
Total, UE y Países Terceros.

Julio de 2023

	JULIO 2023	Exportaciones		Importaciones		Saldo (Exp-Imp)		Precio Medio (€/kg)	
		Valor Millones €	Peso toneladas	Valor Millones €	Peso toneladas	Valor Millones €	Peso toneladas	Exportado	Importado
<b>TOTAL</b>	<b>LACTEOS, H y M.</b>	<b>168,6</b>	<b>62.464</b>	<b>249,7</b>	<b>83.007</b>	<b>-81,1</b>	<b>-20.543</b>	<b>2,70</b>	<b>3,01</b>
	Quesos	62,8	8.949	148,5	32.133	-85,7	-23.184	7,01	4,62
	Leche y Nata	30,6	16.047	36,3	23.667	-5,7	-7.620	1,91	1,53
	Huevos	21,1	9.744	10,4	2.826	10,6	6.917	2,16	3,69
	Leches fermentadas	27,9	17.023	26,3	15.037	1,6	1.986	1,64	1,75
	Mantequilla	7,3	1.232	15,1	2.813	-7,9	-1.582	5,89	5,39
	Miel	9,0	2.338	4,6	2.282	4,4	56	3,87	2,01
	Otros	10,0	7.132	8,5	4.248	1,5	2.884	1,40	2,00
<b>UE-27</b>	<b>LACTEOS, H y M.</b>	<b>109,1</b>	<b>45.433</b>	<b>242,4</b>	<b>80.343</b>	<b>-133,3</b>	<b>-34.911</b>	<b>2,40</b>	<b>3,02</b>
	Quesos	38,9	6.490	146,4	31.792	-107,5	-25.302	6,00	4,61
	Leche y Nata	18,4	10.799	36,3	23.664	-17,9	-12.865	1,70	1,53
	Huevos	15,3	7.961	10,1	2.794	5,1	5.166	1,92	3,63
	Leches fermentadas	21,8	13.940	26,1	14.965	-4,3	-1.025	1,56	1,74
	Mantequilla	5,6	985	15,1	2.813	-9,6	-1.828	5,67	5,39
	Miel	5,8	1.640	2,1	1.084	3,7	556	3,53	1,92
	Otros	3,3	3.618	6,2	3.230	-2,9	387	0,92	1,92
<b>PAÍSES TERCEROS</b>	<b>LACTEOS, H y M.</b>	<b>59,6</b>	<b>17.031</b>	<b>7,4</b>	<b>2.663</b>	<b>52,2</b>	<b>14.368</b>	<b>3,50</b>	<b>2,77</b>
	Quesos	23,9	2.459	2,1	341	21,8	2.118	9,70	6,02
	Leche y Nata	12,2	5.248	0,0	3	12,2	5.245	2,33	11,10
	Huevos	5,8	1.783	0,3	32	5,5	1.751	3,25	9,38
	Leches fermentadas	6,1	3.083	0,2	72	5,9	3.011	1,97	2,38
	Mantequilla	1,7	247	0,0	0	1,7	247	6,76	12,64
	Miel	3,2	698	2,5	1.198	0,7	-500	4,65	2,10
	Otros	6,7	3.514	2,3	1.018	4,4	2.497	1,91	2,25

Gráfico 17.

**Distribución de las exportaciones e importaciones del Grupo Lácteos, Huevos y Miel por subgrupos**

Julio de 2023



Tabla 23.

**Evolución del comercio exterior Subgrupo Quesos (0406)**

Julio de 2021, 2022 y 2023

Exportación	julio 2021	julio 2022	julio 2023	Importación	julio 2021	julio 2022	julio 2023
Valor (M€)	50,19	64,08	62,77	Valor (M€)	99,87	138,65	148,48
Volumen (t)	9.891	9.958	8.949	Volumen (t)	26.107	26.285	32.133
Precio Medio €/kg	5,07	6,43	7,01	Precio Medio €/kg	3,83	5,27	4,62

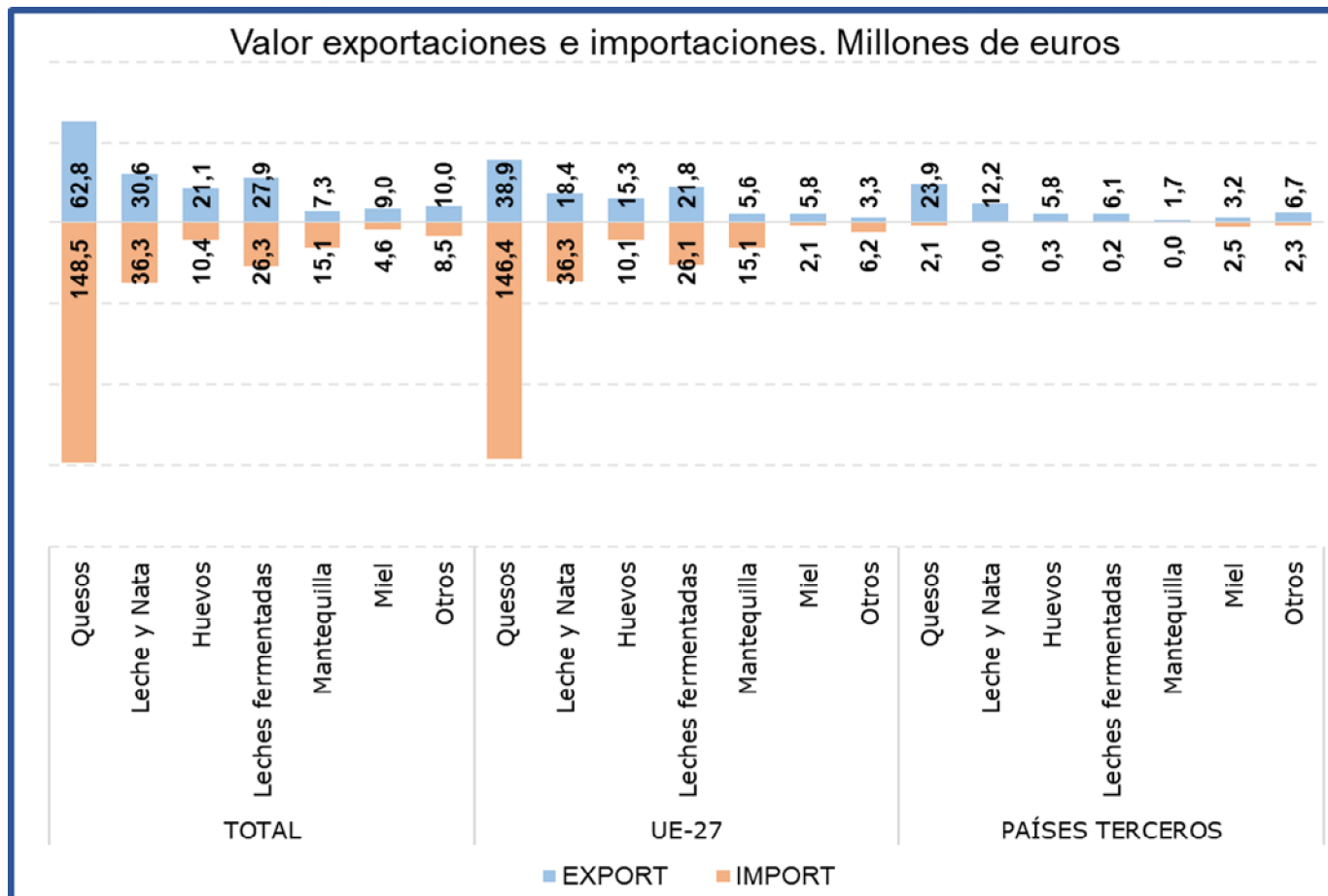
Al igual que en los meses anteriores, durante el mes de julio los **Quesos** han sido el subgrupo más importante, **representando el 37% de las exportaciones y el 59% de las importaciones totales del grupo**. Con respecto a julio de 2022 el **valor de las exportaciones se ha reducido un 2%** mientras que el de las **importaciones se ha incrementado un 7,1%**.

Tabla 24.

**Evolución del comercio exterior Subgrupo Leche y Nata (0401+0402)**

Julio de 2021, 2022 y 2023

Exportación	julio 2021	julio 2022	julio 2023	Importación	julio 2021	julio 2022	julio 2023
Valor (M€)	30,13	39,50	30,61	Valor (M€)	28,22	33,97	36,31
Volumen (t)	20.064	20.730	16.047	Volumen (t)	25.011	18.867	23.667
Precio Medio €/kg	1,50	1,91	1,91	Precio Medio €/kg	1,13	1,80	1,53

La **Leche y Nata** supone **el 18% de las exportaciones y el 15% de las importaciones totales del grupo**. Respecto a julio de 2022, **el valor de las exportaciones se ha reducido un 22,5%**, mientras que el de **las importaciones se ha incrementado un 7,1%**.

Tabla 25.

**Evolución del comercio exterior Subgrupo Leches fermentadas (0403)**

Julio de 2021, 2022 y 2023

Exportación	julio 2021	julio 2022	julio 2023	Importación	julio 2021	julio 2022	julio 2023
Valor (M€)	16,15	22,51	27,88	Valor (M€)	14,72	20,53	26,28
Volumen (t)	12.707	15.144	17.023	Volumen (t)	11.395	12.959	15.037
Precio Medio €/kg	1,27	1,49	1,64	Precio Medio €/kg	1,29	1,58	1,75

Las **Leches Fermentadas** suponen **el 17% de las exportaciones y el 11% de las importaciones totales del grupo**.

Tabla 26.

**Evolución del comercio exterior Subgrupo Huevos (0407+0408)**

Julio de 2021, 2022 y 2023

Exportación	julio 2021	julio 2022	julio 2023	Importación	julio 2021	julio 2022	julio 2023
Valor (M€)	17,26	25,44	21,07	Valor (M€)	7,49	12,04	10,44
Volumen (t)	11.964	10.729	9.744	Volumen (t)	4.282	4.025	2.826
Precio Medio €/kg	1,44	2,37	2,16	Precio Medio €/kg	1,75	2,99	3,69

Los **Huevos** suponen **el 12% de las exportaciones y el 4% de las importaciones totales del grupo**. Respecto a julio de 2022, cabe destacar que **se ha reducido el valor tanto de las exportaciones (-17,2%) como de las importaciones (-13,4%)**.

Tabla 27.

**Evolución del comercio exterior Subgrupo Mantequilla (0405)**

Julio de 2021, 2022 y 2023

Exportación	julio 2021	julio 2022	julio 2023	Importación	julio 2021	julio 2022	julio 2023
Valor (M€)	8,30	15,32	7,25	Valor (M€)	7,81	15,65	15,15
Volumen (t)	1.890	3.650	1.232	Volumen (t)	1.748	2.436	2.813
Precio Medio €/kg	4,39	4,20	5,89	Precio Medio €/kg	4,47	6,42	5,39

En el mes de julio de 2023, la **Mantequilla** ha supuesto **el 4% de las exportaciones y el 6% de las importaciones totales del grupo**.

Tabla 28.

**Evolución del comercio exterior Subgrupo Miel (0409)**

Julio de 2021, 2022 y 2023

Exportación	julio 2021	julio 2022	julio 2023	Importación	julio 2021	julio 2022	julio 2023
Valor (M€)	7,32	9,19	9,04	Valor (M€)	3,29	6,98	4,60
Volumen (t)	2.074	2.242	2.338	Volumen (t)	1.372	2.811	2.282
Precio Medio €/kg	3,53	4,10	3,87	Precio Medio €/kg	2,40	2,48	2,01

El subgrupo de la **miel** supone, **en julio de 2023, el 5% de las exportaciones**. Además, representa el **2% de las importaciones totales del grupo**.

## Hortalizas y legumbres (07)

En este grupo se analizan los productos comprendidos en el capítulo 07 del TARIC, correspondiente a Hortalizas, Plantas, Raíces y Tubérculos alimenticios, principalmente frescos, refrigerados o secos. Por tanto, no se analizan las hortalizas y legumbres en conserva u otras preparaciones que se incluyen principalmente en el capítulo 20 del TARIC.

El grupo de **Hortalizas y Legumbres** tiene un carácter marcadamente exportador y tendencia creciente.

Gráfico 18.

### Evolución del comercio exterior grupo Hortalizas y Legumbres

Años 2021, 2022 y 2023. M€



Tabla 29.

### Variación Interanual del grupo Hortalizas y Legumbres

Julio 2023

Hortalizas y Legumbres (07)		M€			t		€/kg	
		julio 2023	(%) Sobre Total	Var. julio 2023/2022	julio 2023	Var. julio 2023/2022	julio 2023	Var. julio 2023/2022
EXP	Total	313,14		-2,5%	264.458	-0,6%	1,18	-2,0%
	UE-27	250,14	80	-3,6%	215.446	1,0%	1,16	-4,5%
	PPTT	63,01	20	1,8%	49.012	-7,0%	1,29	9,5%
IMP	Total	134,91		21,6%	186.102	37,8%	0,72	-11,8%
	UE-27	67,27	50	5,0%	84.647	-9,0%	0,79	15,3%
	PPTT	67,64	50	44,2%	101.455	141,3%	0,67	-40,2%
<b>Saldo</b>		178,23		-15,3%	78.356	-40,2%		

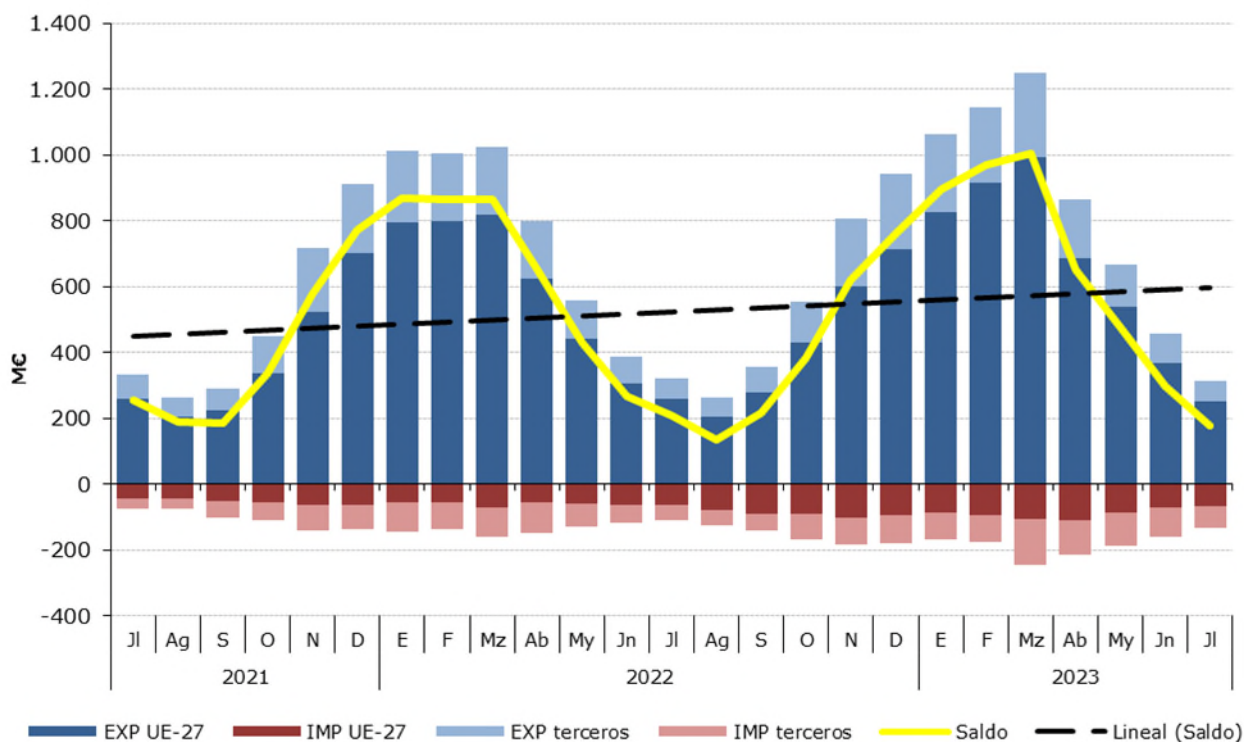
Los subgrupos elegidos mensualmente en este Grupo, caracterizado por su elevada estacionalidad, son los que presentan en cada mes un mayor comercio total (exportaciones + Importaciones).



Tabla 30.

**Distribución del comercio exterior grupo Hortalizas y Legumbres**

Total, UE y Países Terceros.

Julio de 2023

	JULIO 2023	Exportaciones		Importaciones		Comercio Total	Precio Medio (€/kg)	
		Valor Millones €	Peso toneladas	Valor Millones €	Peso toneladas	Valor Millones €	Exportado	Importado
<b>TOTAL</b>	<b>HORTALIZAS Y LEGUMBRES</b>	<b>313,1</b>	<b>264.458</b>	<b>134,9</b>	<b>186.102</b>	<b>448</b>	<b>1,18</b>	<b>0,72</b>
	Hortalizas Congeladas	53,9	48.477	20,8	16.790	75	1,11	1,24
	Cebollas	60,8	54.640	1,6	1.813	62	1,11	0,89
	Pimientos	46,4	23.557	7,1	6.060	53	1,97	1,17
	Patatas Frescas o Refrigeradas	31,3	51.084	12,1	26.392	43	0,61	0,46
	Tomates	23,0	12.112	18,6	18.823	42	1,90	0,99
	Leguminosas en grano	2,4	1.117	32,6	78.999	35	2,19	0,41
	Otros	95,3	73.472	42,2	37.226	137	1,30	1,13
<b>UE-27</b>	<b>HORTALIZAS Y LEGUMBRES</b>	<b>250,1</b>	<b>215.446</b>	<b>67,3</b>	<b>84.647</b>	<b>317</b>	<b>1,16</b>	<b>0,79</b>
	Hortalizas Congeladas	38,7	37.425	15,2	13.314	54	1,03	1,14
	Cebollas	37,7	33.481	1,2	1.444	39	1,13	0,82
	Pimientos	42,0	21.641	0,6	393	43	1,94	1,59
	Patatas Frescas o Refrigeradas	29,4	48.979	10,0	22.661	39	0,60	0,44
	Tomates	21,1	11.280	16,7	17.662	38	1,87	0,95
	Leguminosas en grano	1,9	883	1,1	1.454	3	2,19	0,72
	Otros	79,3	61.757	22,5	27.721	102	1,28	0,81
<b>PAÍSES TERCEROS</b>	<b>HORTALIZAS Y LEGUMBRES</b>	<b>63,0</b>	<b>49.012</b>	<b>67,6</b>	<b>101.455</b>	<b>131</b>	<b>1,29</b>	<b>0,67</b>
	Hortalizas Congeladas	15,2	11.052	5,6	3.476	21	1,37	1,62
	Cebollas	23,1	21.158	0,4	369	24	1,09	1,15
	Pimientos	4,4	1.916	6,4	5.667	11	2,30	1,14
	Patatas Frescas o Refrigeradas	1,9	2.105	2,1	3.731	4	0,90	0,56
	Tomates	1,9	831	1,9	1.161	4	2,33	1,61
	Leguminosas en grano	0,5	234	31,5	77.545	32	2,18	0,41
	Otros	16,0	11.715	19,7	9.505	36	1,37	2,07

Gráfico 19.

**Distribución de las exportaciones e importaciones del Grupo Hortalizas por subgrupos**

Julio de 2023



Tabla 31.

**Evolución del comercio exterior Pimientos (070960)**

Julio de 2021, 2022 y 2023

Exportación	julio 2021	julio 2022	julio 2023	Importación	julio 2021	julio 2022	julio 2023
Valor (M€)	49,15	50,30	46,40	Valor (M€)	3,04	5,59	7,07
Volumen (t)	31.548	26.936	23.557	Volumen (t)	3.622	4.686	6.060
Precio Medio €/kg	1,56	1,87	1,97	Precio Medio €/kg	0,84	1,19	1,17

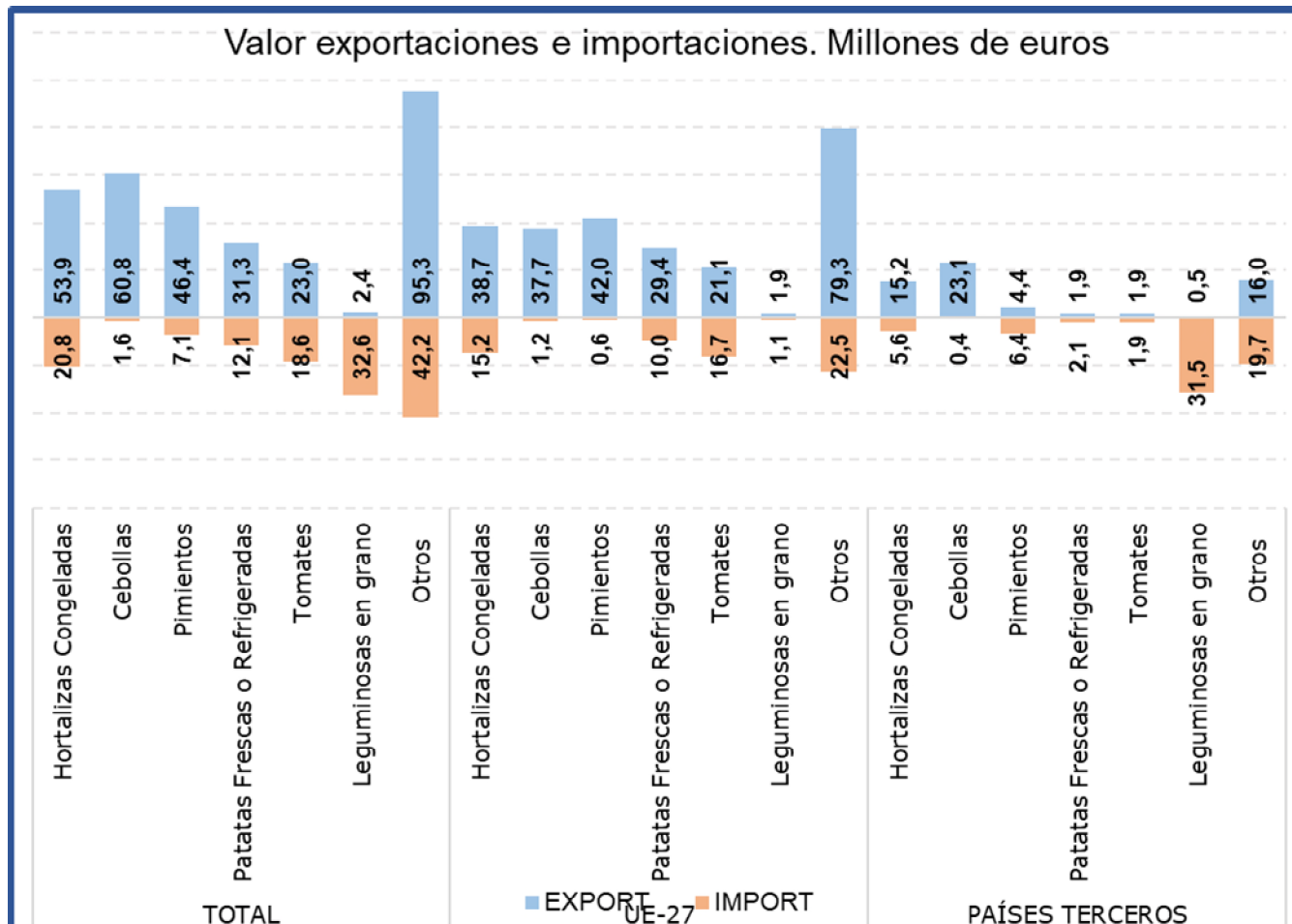
En julio el subgrupo **Pimientos** ha supuesto el **15% de las exportaciones totales del grupo y el 5% de las importaciones**. Este mes las **exportaciones han disminuido un 7,7% en valor** con respecto al año 2022, mientras que **las importaciones se han incrementado un 26,6%**.

Tabla 32.

**Evolución del comercio exterior Subgrupo Patatas frescas o refrigeradas (0701)**

Julio de 2021, 2022 y 2023

xportación	julio 2021	julio 2022	julio 2023	Importación	julio 2021	julio 2022	julio 2023
Valor (M€)	16,13	13,19	31,29	Valor (M€)	4,28	8,98	12,05
Volumen (t)	34.957	24.750	51.084	Volumen (t)	16.173	28.297	26.392
Precio Medio €/kg	0,46	0,53	0,61	Precio Medio €/kg	0,26	0,32	0,46

El subgrupo **Patatas frescas o refrigeradas** en el mes de julio de 2023 **ha supuesto el 10% de las exportaciones y el 9% de las importaciones totales del grupo**. Con respecto al mismo mes del año anterior **se ha incrementado el valor tanto de las exportaciones (137,3%), como de las importaciones (34,2%)**.

Tabla 33.

**Evolución del comercio exterior Subgrupo Legumbres secas desvainadas (0713)**

Julio de 2021, 2022 y 2023

xportación	julio 2021	julio 2022	julio 2023	Importación	julio 2021	julio 2022	julio 2023
Valor (M€)	3,31	2,95	2,45	Valor (M€)	7,75	15,06	32,59
Volumen (t)	2.267	1.746	1.117	Volumen (t)	9.676	22.753	78.999
Precio Medio €/kg	1,46	1,69	2,19	Precio Medio €/kg	0,80	0,66	0,41

Este mes el subgrupo **Legumbres secas desvainadas** ha representado el **24% de las importaciones totales del grupo, siendo inapreciables las exportaciones**. Con respecto a julio de 2022 el **valor de las importaciones se ha incrementado un 116,3%**.

Tabla 34.

**Evolución del comercio exterior Subgrupo Tomates (0702)**

Julio de 2021, 2022 y 2023

Exportación	julio 2021	julio 2022	julio 2023	Importación	julio 2021	julio 2022	julio 2023
Valor (M€)	34,74	49,16	23,05	Valor (M€)	12,90	19,84	18,61
Volumen (t)	20.890	26.255	12.112	Volumen (t)	14.763	19.987	18.823
Precio Medio €/kg	1,66	1,87	1,90	Precio Medio €/kg	0,87	0,99	0,99

El subgrupo **Tomates** supone este mes el **7% de las exportaciones y el 14% de las importaciones** totales del grupo. Con respecto a julio de 2022, **el valor de las exportaciones se ha reducido un 53,1%, mientras que el de las importaciones lo ha hecho en un 6,2%**.

Tabla 35.

**Evolución del comercio exterior Subgrupo Hortalizas Congeladas (0710)**

Julio de 2021, 2022 y 2023

Exportación	julio 2021	julio 2022	julio 2023	Importación	julio 2021	julio 2022	julio 2023
Valor (M€)	50,34	48,79	53,86	Valor (M€)	13,77	19,43	20,80
Volumen (t)	58.241	49.447	48.477	Volumen (t)	13.344	18.141	16.790
Precio Medio €/kg	0,86	0,99	1,11	Precio Medio €/kg	1,03	1,07	1,24

El subgrupo **Hortalizas Congeladas** supone el **17% de las exportaciones y el 15% de las importaciones** totales. En julio de 2023, **se ha incrementado el valor tanto de las exportaciones (10,4%) como de las importaciones (7,1%)** con respecto al año anterior.

Tabla 36.

**Evolución del comercio exterior Subgrupo Cebollas (0703)**

Julio de 2021, 2022 y 2023

Exportación	julio 2021	julio 2022	julio 2023	Importación	julio 2021	julio 2022	julio 2023
Valor (M€)	58,87	52,18	60,79	Valor (M€)	1,75	1,98	1,61
Volumen (t)	65.202	51.722	54.640	Volumen (t)	1.867	2.308	1.813
Precio Medio €/kg	0,90	1,01	1,11	Precio Medio €/kg	0,94	0,86	0,89

El subgrupo **Cebollas** representa el **19%** de las exportaciones y el **1%** de las importaciones totales del grupo. Respecto a julio de 2022 se ha **incrementado el valor de las exportaciones en un 16,5%**, mientras que **el de las importaciones se ha reducido un 18,8%**.

## Frutas (08)

En este grupo se analizan los productos comprendidos en el capítulo 08 del TARIC, correspondiente a Frutas y frutos comestibles, cortezas de agrios (cítricos), melones o sandías, principalmente frescos, refrigerados o secos. Por tanto, no se analizan productos en conserva u otras preparaciones que se incluyen principalmente en el capítulo 20 del TARIC. Para obtener información sobre los mismos se puede consultar el Anexo que acompaña al informe.

El grupo **Frutas** tiene un carácter netamente exportador con tendencia relativamente estable.

Gráfico 20.  
**Evolución del comercio exterior grupo Frutas**  
Años 2021, 2022 y 2023. M€



Tabla 37.  
**Variación Interanual del grupo Frutas**  
Julio 2023

Frutas (08)		M€		t		€/kg		
		julio 2023	(%) Sobre Total	Var. julio 2023/2022	julio 2023	Var. julio 2023/2022	julio 2023	Var. julio 2023/2022
EXP	Total	718,16		-2,1%	525.488	-20,9%	1,37	23,7%
	UE-27	605,07	84	1,8%	451.204	-18,6%	1,34	25,0%
	PPTT	113,09	16	-18,8%	74.284	-32,4%	1,52	20,1%
IMP	Total	298,49		3,1%	208.609	14,0%	1,43	-9,6%
	UE-27	68,92	23	15,0%	39.657	-6,8%	1,74	23,3%
	PPTT	229,56	77	0,0%	168.952	20,3%	1,36	-16,9%
<b>Saldo</b>		419,67		-5,5%	316.879	-34,2%		

Los subgrupos elegidos mensualmente en este Grupo, que tiene una elevada estacionalidad, son los que presentan en cada mes un mayor comercio total (exportaciones + Importaciones).

Tabla 38.

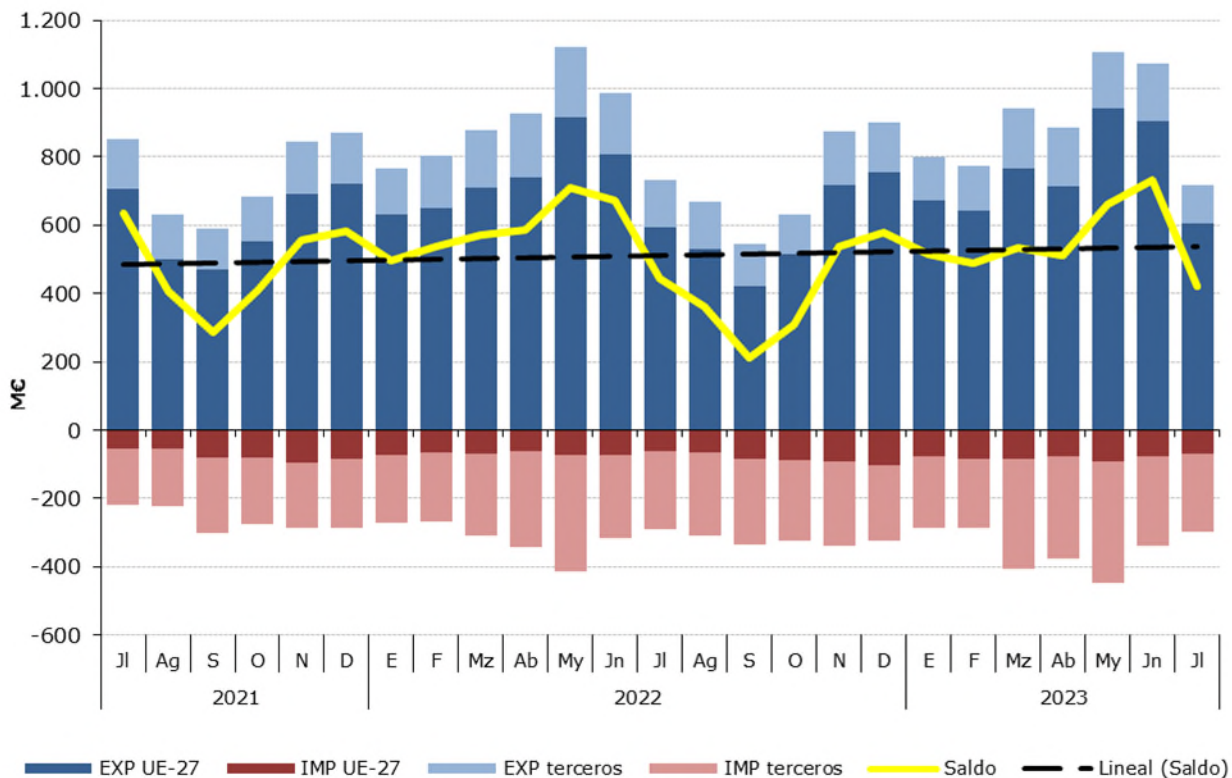
**Distribución del comercio exterior grupo Frutas**

Total, UE y Países Terceros.

Julio de 2023

	JULIO 2023	Exportaciones		Importaciones		Comercio Total	Precio Medio (€/kg)	
		Valor Millones €	Peso toneladas	Valor Millones €	Peso toneladas	Valor Millones €	Exportado	Importado
<b>TOTAL</b>	<b>FRUTAS</b>	<b>718,2</b>	<b>525.488</b>	<b>298,5</b>	<b>208.609</b>	<b>1.016,6</b>	<b>1,37</b>	<b>1,43</b>
	Frutas de hueso	254,8	190.750	10,0	4.061	264,8	1,34	2,46
	Melones y Sandías	169,3	163.784	20,7	36.188	190,0	1,03	0,57
	Cítricos	79,6	60.349	34,5	37.694	114,0	1,32	0,91
	Frutos secos	43,7	8.147	69,9	18.782	113,6	5,37	3,72
	Aguacates	21,8	11.116	36,1	22.519	57,9	1,96	1,60
	Uvas	37,6	15.668	3,6	1.848	41,2	2,40	1,97
	Otros	111,3	75.674	123,8	87.518	235,1	1,47	1,41
<b>UE-27</b>	<b>FRUTAS</b>	<b>605,1</b>	<b>451.204</b>	<b>68,9</b>	<b>39.657</b>	<b>674,0</b>	<b>1,34</b>	<b>1,74</b>
	Frutas de hueso	206,4	160.404	6,0	2.797	212,4	1,29	2,15
	Melones y Sandías	145,7	139.923	1,6	2.314	147,3	1,04	0,69
	Cítricos	74,7	55.989	4,7	4.335	79,4	1,33	1,08
	Frutos secos	37,1	7.067	9,9	4.113	47,0	5,25	2,41
	Aguacates	19,6	8.845	1,5	1.305	21,2	2,22	1,17
	Uvas	25,0	10.524	1,2	553	26,3	2,38	2,21
	Otros	96,4	68.452	43,9	24.242	140,4	1,41	1,81
<b>PAÍSES TERCEROS</b>	<b>FRUTAS</b>	<b>113,1</b>	<b>74.284</b>	<b>229,6</b>	<b>168.952</b>	<b>342,7</b>	<b>1,52</b>	<b>1,36</b>
	Frutas de hueso	48,4	30.346	4,0	1.264	52,4	1,59	3,17
	Melones y Sandías	23,6	23.861	19,1	33.874	42,7	0,99	0,56
	Cítricos	4,9	4.360	29,8	33.359	34,6	1,12	0,89
	Frutos secos	6,6	1.080	59,9	14.669	66,5	6,12	4,09
	Aguacates	2,2	2.271	34,5	21.214	36,7	0,97	1,63
	Uvas	12,5	5.144	2,4	1.295	15,0	2,44	1,87
	Otros	14,9	7.222	79,8	63.276	94,7	2,06	1,26

Gráfico 21.

**Distribución de las exportaciones e importaciones del Grupo Frutas por subgrupos**

Julio de 2023



Tabla 39.

**Evolución del comercio exterior Subgrupo Cítricos (0805)**

Julio de 2021, 2022 y 2023

Exportación	julio 2021	julio 2022	julio 2023	Importación	julio 2021	julio 2022	julio 2023
Valor (M€)	90,38	102,40	79,57	Valor (M€)	17,40	23,96	34,45
Volumen (t)	83.237	102.781	60.349	Volumen (t)	24.312	25.451	37.694
Precio Medio €/kg	1,09	1,00	1,32	Precio Medio €/kg	0,72	0,94	0,91

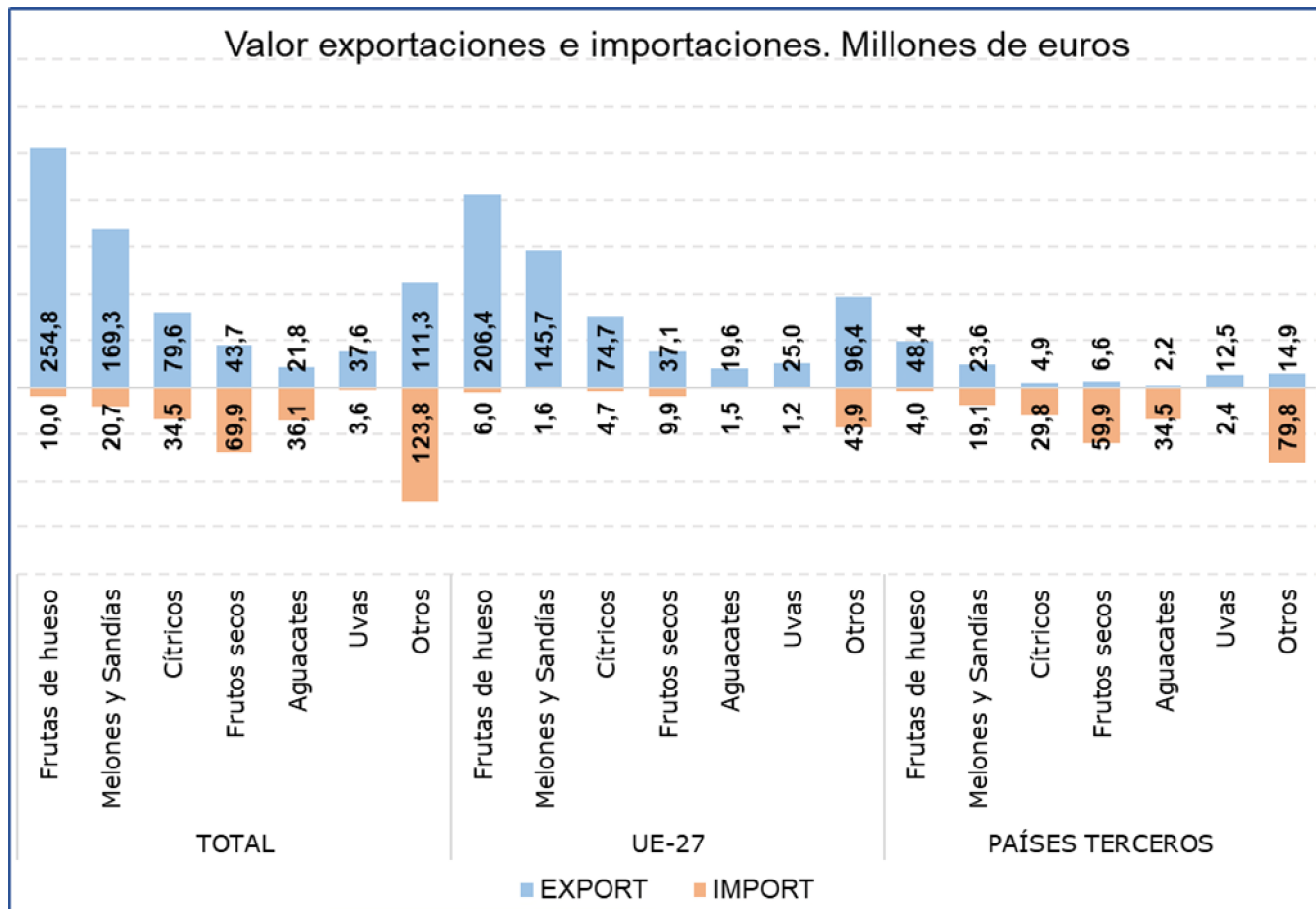
En julio el subgrupo **Cítricos** ha sido el **tercero en importancia desde el punto de vista exportador** dentro del grupo Frutas, representado el **11% de las exportaciones totales y el 12% de las importaciones**. Respecto a julio de 2022 **el valor de las exportaciones se ha reducido un 22,3%, mientras que el de las importaciones se ha incrementado un 43,8%**.

Tabla 40.

**Evolución del comercio exterior Subgrupo Frutas de hueso (0809)**

Julio de 2021, 2022 y 2023

Exportación	julio 2021	julio 2022	julio 2023	Importación	julio 2021	julio 2022	julio 2023
Valor (M€)	281,87	230,95	254,82	Valor (M€)	2,67	6,82	10,01
Volumen (t)	207.212	149.782	190.750	Volumen (t)	2.616	5.879	4.061
Precio Medio €/kg	1,36	1,54	1,34	Precio Medio €/kg	1,02	1,16	2,46

Este mes el subgrupo de **Frutas de hueso** ha representado **el 35% de las exportaciones, siendo el principal subgrupo en importancia desde el punto de vista exportador, y el 3% de las importaciones totales del grupo Frutas**. En julio el **valor de las exportaciones ha aumentado un 10,3%**.

Tabla 41.

**Evolución del comercio exterior Subgrupo Frutos Secos (0801+0802)**

Julio de 2021, 2022 y 2023

Exportación	julio 2021	julio 2022	julio 2023	Importación	julio 2021	julio 2022	julio 2023
Valor (M€)	61,24	54,55	43,73	Valor (M€)	63,31	108,16	69,87
Volumen (t)	11.684	9.976	8.147	Volumen (t)	14.404	22.659	18.782
Precio Medio €/kg	5,24	5,47	5,37	Precio Medio €/kg	4,40	4,77	3,72

Este subgrupo en **exportaciones ha alcanzado el 6% del total, disminuyendo su valor un 19,8%** con respecto a julio de 2022. No obstante, este subgrupo mantiene **una clara tendencia importadora** siendo el **primer subgrupo en importancia dentro del grupo**, con un **23% del total**, registrándose este mes un **descenso del 35,4% en el valor de las importaciones**.

Tabla 41.

**Evolución del comercio exterior Uvas (0806)**

Julio de 2021, 2022 y 2023

Exportación	julio 2021	julio 2022	julio 2023	Importación	julio 2021	julio 2022	julio 2023
Valor (M€)	56,93	36,07	37,59	Valor (M€)	4,64	6,00	3,64
Volumen (t)	26.276	15.027	15.668	Volumen (t)	2.474	3.137	1.848
Precio Medio €/kg	2,17	2,40	2,40	Precio Medio €/kg	1,87	1,91	1,97

Este mes el subgrupo de **Uvas** ha representado **el 5% de las exportaciones y el 1% de las importaciones totales del grupo**. Con respecto a julio del año anterior **se ha incrementado un 4,2% el valor de las exportaciones**.

Tabla 44.

### Evolución del comercio exterior Subgrupo Aguacates (080440)

Julio de 2021, 2022 y 2023

Exportación	julio 2021	julio 2022	julio 2023	Importación	julio 2021	julio 2022	julio 2023
Valor (M€)	20,47	24,62	21,82	Valor (M€)	37,45	29,31	36,06
Volumen (t)	9.542	11.601	11.116	Volumen (t)	23.188	20.381	22.519
Precio Medio €/kg	2,14	2,12	1,96	Precio Medio €/kg	1,62	1,44	1,60

El subgrupo de **Aguacates** representa **el 3% de las exportaciones** y **el 12% de las importaciones totales del grupo Frutas**, siendo este mes el **segundo en importancia desde el punto de vista importador**. Este mes ha **disminuido el valor de las exportaciones un 11,4%**, mientras que el de las importaciones **se ha incrementado un 23%** con respecto a julio del año anterior.

Tabla 44.

### Evolución del comercio exterior Subgrupo Melones y sandías (0807)

Julio de 2021, 2022 y 2023

Exportación	julio 2021	julio 2022	julio 2023	Importación	julio 2021	julio 2022	julio 2023
Valor (M€)	174,52	202,51	169,32	Valor (M€)	4,77	5,32	20,68
Volumen (t)	340.534	319.254	163.784	Volumen (t)	8.993	9.861	36.188
Precio Medio €/kg	0,51	0,63	1,03	Precio Medio €/kg	0,53	0,54	0,57

En julio el subgrupo **Melones y sandías** ha representado **el 24% de las exportaciones**, siendo el segundo subgrupo en importancia desde el punto de vista exportador del grupo Frutas, **y el 7% de las importaciones totales** del grupo. El **valor de las exportaciones ha disminuido un 16,4%** respecto al mismo mes del año anterior, mientras que **el de las importaciones se ha incrementado un 289%**.



## Cereales (10)

En este grupo se analizan los productos comprendidos en el capítulo 10 del TARIC, correspondiente a Cereales.

El grupo **Cereales** mantiene su carácter **importador** y un saldo marcadamente decreciente a pesar de las grandes diferencias observadas en los valores de importación.

Gráfico 22.

### Evolución del comercio exterior grupo Cereales

Años 2021, 2022 y 2023. M€



Tabla 45.

### Variación Interanual del grupo Cereales

Julio 2023

Cereales (10)	M€			t		€/kg	
	julio 2023	(%) Sobre Total	Var. julio 2023/2022	julio 2023	Var. julio 2023/2022	julio 2023	Var. julio 2023/2022
<b>EXP</b>							
Total	30,94		-50,3%	28.281	-70,5%	1,09	68,2%
UE-27	22,82	<b>74</b>	-48,0%	19.967	-70,0%	1,14	73,7%
PPTT	8,11	26	-56,0%	8.314	-71,5%	0,98	54,3%
<b>IMP</b>							
Total	395,44		30,5%	1.591.827	88,2%	0,25	-30,6%
UE-27	231,23	<b>58</b>	64,0%	938.595	144,9%	0,25	-33,0%
PPTT	164,21	<b>42</b>	1,4%	653.233	41,2%	0,25	-28,2%
<b>Saldo</b>	-364,50		-51,5%	-1.563.546	-108,5%		

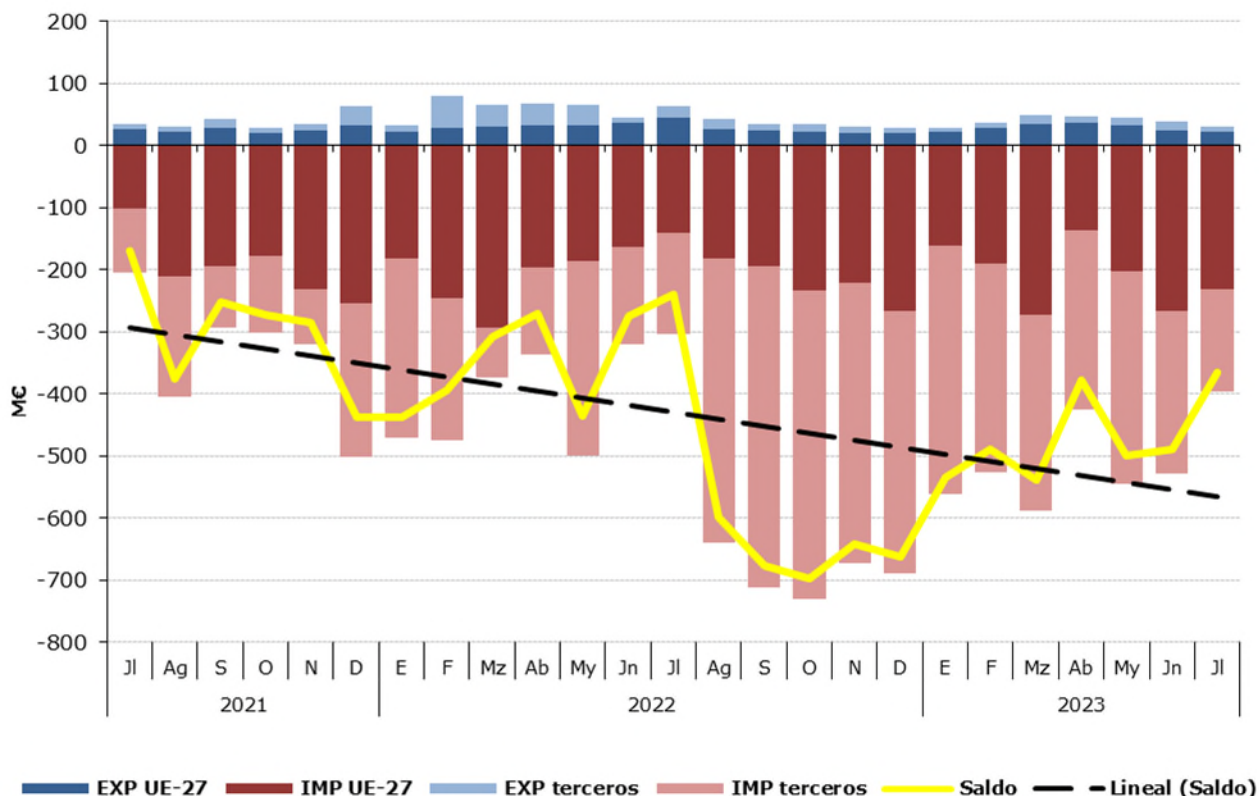

Tabla 46.

**Distribución del comercio exterior grupo Cereales**

Total, UE y Países Terceros.

Julio de 2023

JULIO 2023		Exportaciones		Importaciones		Saldo (Exp-Imp)		€/kg	
		Valor Millones €	Peso toneladas	Valor Millones €	Peso toneladas	Valor Millones €	Peso toneladas	Exportado	Importado
<b>TOTAL</b>	<b>CEREALES</b>	<b>30,9</b>	<b>28.281</b>	<b>395,4</b>	<b>1.591.827</b>	<b>-364,5</b>	<b>-1.563.546</b>	<b>1,09</b>	<b>0,25</b>
	Maíz	12,6	8.580	134,3	544.909	-121,7	-536.329	1,46	0,25
	Trigo	0,4	981	147,9	596.680	-147,4	-595.699	0,43	0,25
	Arroz	16,1	15.078	14,0	20.107	2,2	-5.029	1,07	0,69
	Cebada	0,4	925	92,3	407.411	-92,0	-406.486	0,38	0,23
	Otros	1,5	2.717	7,0	22.720	-5,5	-20.003	0,54	0,31
<b>UE-27</b>	<b>CEREALES</b>	<b>22,8</b>	<b>19.967</b>	<b>231,2</b>	<b>938.595</b>	<b>-208,4</b>	<b>-918.628</b>	<b>1,14</b>	<b>0,25</b>
	Maíz	10,8	5.791	28,0	102.204	-17,2	-96.413	1,87	0,27
	Trigo	0,4	978	113,5	451.798	-113,0	-450.820	0,43	0,25
	Arroz	9,8	9.619	4,4	4.416	5,4	5.203	1,02	1,00
	Cebada	0,3	880	78,9	358.100	-78,6	-357.220	0,36	0,22
	Otros	1,4	2.699	6,4	22.077	-5,0	-19.378	0,52	0,29
<b>PAÍSES TERCEROS</b>	<b>CEREALES</b>	<b>8,1</b>	<b>8.314</b>	<b>164,2</b>	<b>653.233</b>	<b>-156,1</b>	<b>-644.918</b>	<b>0,98</b>	<b>0,25</b>
	Maíz	1,7	2.789	106,3	442.705	-104,6	-439.916	0,62	0,24
	Trigo	0,0	3	34,4	144.882	-34,4	-144.879	0,66	0,24
	Arroz	6,3	5.459	9,6	15.691	-3,3	-10.232	1,15	0,61
	Cebada	0,0	45	13,4	49.311	-13,4	-49.266	0,69	0,27
	Otros	0,1	18	0,6	643	-0,5	-626	3,93	0,92

Gráfico 23.

**Distribución de las exportaciones e importaciones del Grupo Cereales por subgrupos**

Julio de 2023



Tabla 47.

**Evolución del comercio exterior Subgrupo Maíz (1005)**

Julio de 2021, 2022 y 2023

Exportación	julio 2021	julio 2022	julio 2023	Importación	julio 2021	julio 2022	julio 2023
Valor (M€)	7,36	11,97	12,55	Valor (M€)	112,65	188,57	134,29
Volumen (t)	15.564	16.980	8.580	Volumen (t)	569.635	579.671	544.909
€/kg	0,47	0,70	1,46	€/kg	0,20	0,33	0,25

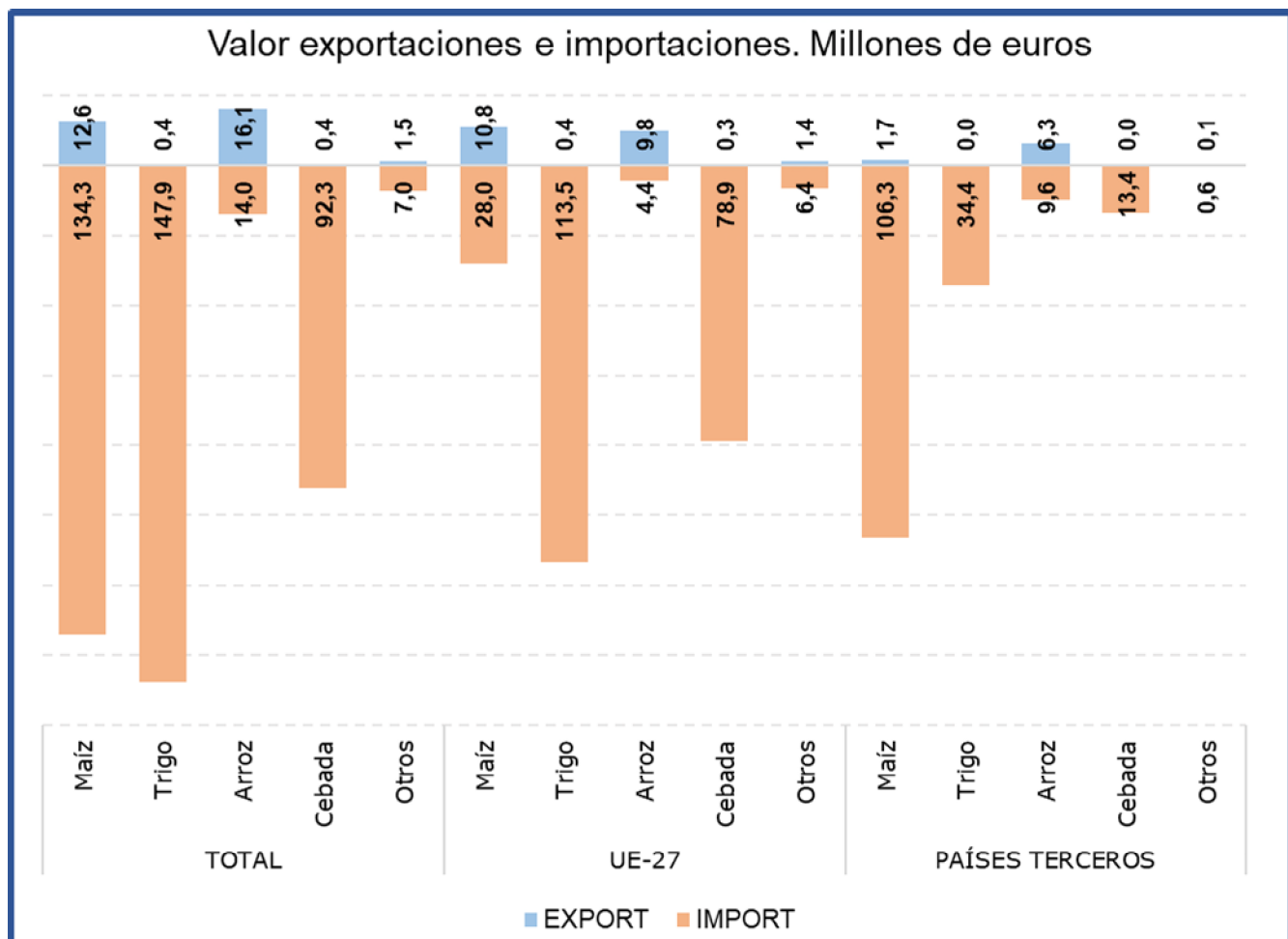
Este mes el subgrupo **Maíz** ha sido el **segundo en importancia desde el punto de vista importador, representando el 41% de las importaciones y el 34% de las exportaciones totales** del grupo Cereales. Comparado con julio de 2022, el **valor de las importaciones ha disminuido un 28,8%**, debido al descenso tanto del volumen importado (-6%) como del precio medio de importación (-24,2%). En relación con las **exportaciones estas han incrementado su valor un 4,9%** comparado con julio del año anterior.

Tabla 48.

**Evolución del comercio exterior Subgrupo Trigo (1001)**

Julio de 2021, 2022 y 2023

Exportación	julio 2021	julio 2022	julio 2023	Importación	julio 2021	julio 2022	julio 2023
Valor (M€)	4,30	19,08	0,43	Valor (M€)	61,36	70,03	147,85
Volumen (t)	13.968	35.017	981	Volumen (t)	257.363	171.708	596.680
€/kg	0,31	0,54	0,43	€/kg	0,24	0,41	0,25

El **Trigo** es el **primer subgrupo en importancia** en el apartado de **importaciones, representando este mes el 37% de las mismas**. Con respecto a julio de 2022 las **importaciones han aumentado un 111,1% en valor**, debido al fuerte aumento del volumen importado (247,5%) ya que el precio medio de importación se ha reducido un 39,2%. Por su parte las exportaciones de trigo han sido insignificantes, representando tan sólo el **1% de las exportaciones totales del grupo**.

Tabla 49.

**Evolución del comercio exterior Subgrupo Arroz (1006)**

Julio de 2021, 2022 y 2023

Exportación	julio 2021	julio 2022	julio 2023	Importación	julio 2021	julio 2022	julio 2023
Valor (M€)	13,85	25,91	16,13	Valor (M€)	9,74	21,39	13,97
Volumen (t)	19.505	32.329	15.078	Volumen (t)	18.172	31.943	20.107
€/kg	0,71	0,80	1,07	€/kg	0,54	0,67	0,69

El subgrupo Arroz está integrado por variedades con comportamientos comerciales diferenciados, por una parte, los designados como de grano redondo tienen un claro comportamiento exportador y los de grano largo al contrario son de carácter importador.

Este mes el subgrupo del **Arroz ha representado el 52% de las exportaciones totales del grupo**, siendo el **primer subgrupo** en importancia en el **apartado de exportaciones**. Respecto a julio de 2022 el valor de las **exportaciones se ha reducido un 37,7%**.

En el apartado **de las importaciones** el arroz representa el **4%**.

Tabla 50.

**Evolución del comercio exterior Subgrupo Cebada (1003)**

Julio de 2021, 2022 y 2023

Exportación	julio 2021	julio 2022	julio 2023	Importación	julio 2021	julio 2022	julio 2023
Valor (M€)	6,67	2,47	0,35	Valor (M€)	15,75	11,65	92,33
Volumen (t)	29.602	6.784	925	Volumen (t)	77.859	34.078	407.411
€/kg	0,23	0,36	0,38	€/kg	0,20	0,34	0,23

El subgrupo de **Cebada** ha representado este mes el **1% de las exportaciones totales** del grupo Cereales y el **23% de las importaciones**. En julio destaca el **fuerte incremento en el valor de las importaciones (>100%)**, con respecto al mismo mes del año anterior.

## Semillas Oleaginosas, Plantas Industriales y Forrajes (12)

En este grupo se analizan los productos comprendidos en el capítulo 12 del TARIC, correspondiente a Semillas y frutos oleaginosos, semillas y frutos diversos, plantas industriales o medicinales; paja y forraje.

El grupo **Semillas Oleaginosas, Plantas Industriales y Forrajes** tiene carácter importador y tendencia decreciente.

Gráfico 24.

**Evolución del comercio exterior grupo Semillas Oleaginosas, Plantas Industriales y Forrajes**  
Años 2021, 2022 y 2023. M€



Tabla 51.

**Variación Interanual del grupo Semillas Oleaginosas, Plantas Industriales y Forrajes**  
Julio 2023

Semillas Oleaginosas (12)	M€			t		€/kg	
	julio 2023	(%) Sobre Total	Var. julio 2023/2022	julio 2023	Var. julio 2023/2022	julio 2023	Var. julio 2023/2022
<b>EXP</b>							
Total	59,52		-49,0%	71.899	-68,1%	0,83	59,6%
UE-27	34,09	57	-29,6%	25.050	-55,6%	1,36	58,6%
PPTT	25,43	43	-62,8%	46.849	-72,2%	0,54	34,0%
<b>IMP</b>							
Total	200,87		-37,6%	293.966	-26,3%	0,68	-15,4%
UE-27	54,75	27	-7,2%	46.405	31,9%	1,18	-29,6%
PPTT	146,12	73	-44,4%	247.562	-31,9%	0,59	-18,4%
<b>Saldo</b>	-141,35		31,1%	-222.068	-27,9%		

Tabla 52.

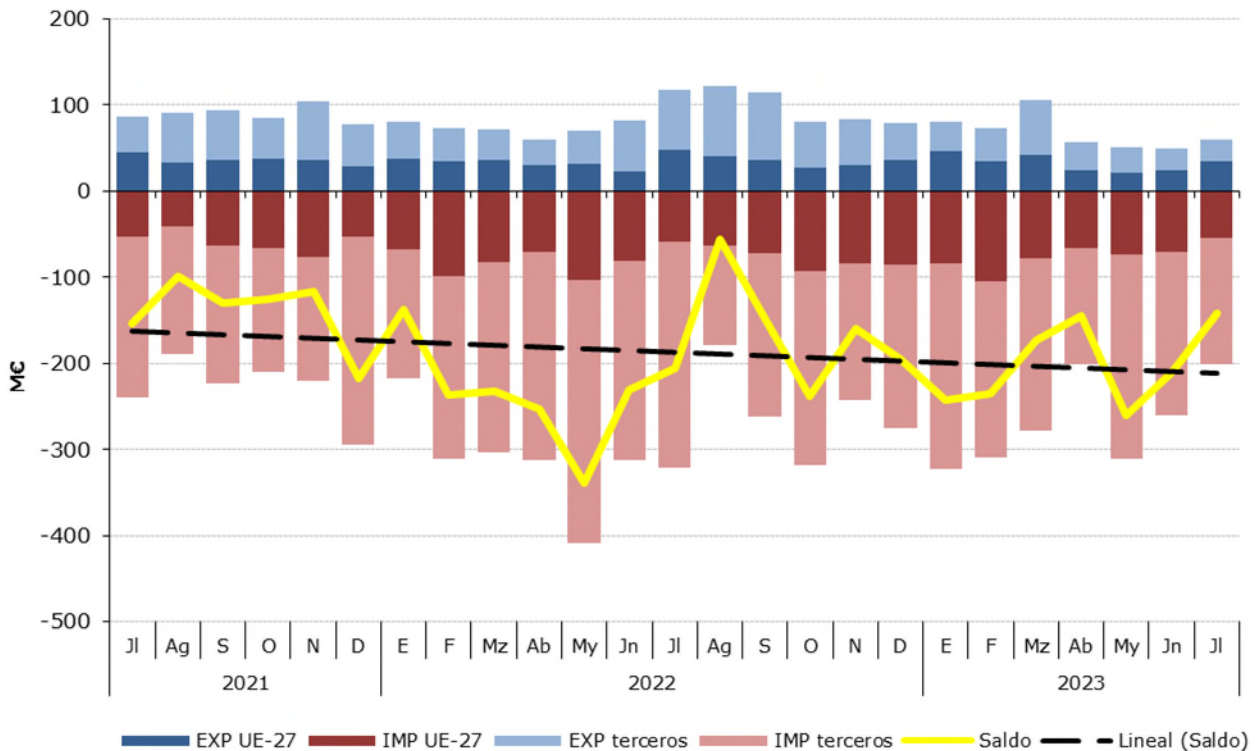
**Distribución del comercio exterior grupo Semillas Oleaginosas, Plantas Industriales y Forrajes**

Total, UE y Países Terceros.

Julio de 2023

	Julio2023	Exportaciones		Importaciones		Saldo (Exp-Imp)		Precio Medio (€/kg)	
		Valor Millones €	Peso toneladas	Valor Millones €	Peso toneladas	Valor Millones €	Peso toneladas	Exportado	Importado
<b>TOTAL</b>	<b>SEMILLAS OLEAGINOSAS</b>	<b>59,5</b>	<b>71.899</b>	<b>200,9</b>	<b>293.966</b>	<b>-141,4</b>	<b>-222.068</b>	<b>0,83</b>	<b>0,68</b>
	Habas de Soja	0,2	54	119,1	235.956	-119,0	-235.902	2,96	0,50
	Semillas de Girasol	2,6	673	18,2	28.146	-15,7	-27.472	3,83	0,65
	Forrajes	13,6	40.150	0,8	3.240	12,8	36.911	0,34	0,26
	Otros	43,2	31.021	62,7	26.625	-19,5	4.396	1,39	2,35
<b>UE-27</b>	<b>SEMILLAS OLEAGINOSAS</b>	<b>34,1</b>	<b>25.050</b>	<b>54,8</b>	<b>46.405</b>	<b>-20,7</b>	<b>-21.355</b>	<b>1,36</b>	<b>1,18</b>
	Habas de Soja	0,1	45	1,3	1.830	-1,2	-1.785	3,00	0,72
	Semillas de Girasol	2,4	627	13,2	25.494	-10,8	-24.868	3,90	0,52
	Forrajes	1,1	3.030	0,7	3.012	0,4	17	0,37	0,23
	Otros	30,4	21.348	39,5	16.068	-9,1	5.280	1,42	2,46
<b>PAÍSES TERCEROS</b>	<b>SEMILLAS OLEAGINOSAS</b>	<b>25,4</b>	<b>46.849</b>	<b>146,1</b>	<b>247.562</b>	<b>-120,7</b>	<b>-200.713</b>	<b>0,54</b>	<b>0,59</b>
	Habas de Soja	0,0	9	117,8	234.125,7	-117,8	-234.117	2,77	0,50
	Semillas de Girasol	0,1	47	5,0	2.651	-4,9	-2.605	2,90	1,89
	Forrajes	12,5	37.121	0,2	228	12,3	36.893	0,34	0,69
	Otros	12,8	9.673	23,1	10.557	-10,4	-884	1,32	2,19

Gráfico 25.

**Distribución de las exportaciones e importaciones del Grupo Semillas Oleaginosas, Plantas Industriales y Forrajes por subgrupos**

Julio de 2023



Tabla 53.

**Evolución del comercio exterior Subgrupo Habas de Soja (1201)**

Julio de 2021, 2022 y 2023

Exportación	julio 2021	julio 2022	julio 2023	Importación	julio 2021	julio 2022	julio 2023
Valor (M€)	0,10	0,29	0,16	Valor (M€)	158,30	228,61	119,13
Volumen (t)	118	412	54	Volumen (t)	313.067	351.178	235.956
€/kg	0,87	0,71	2,96	€/kg	0,51	0,65	0,50

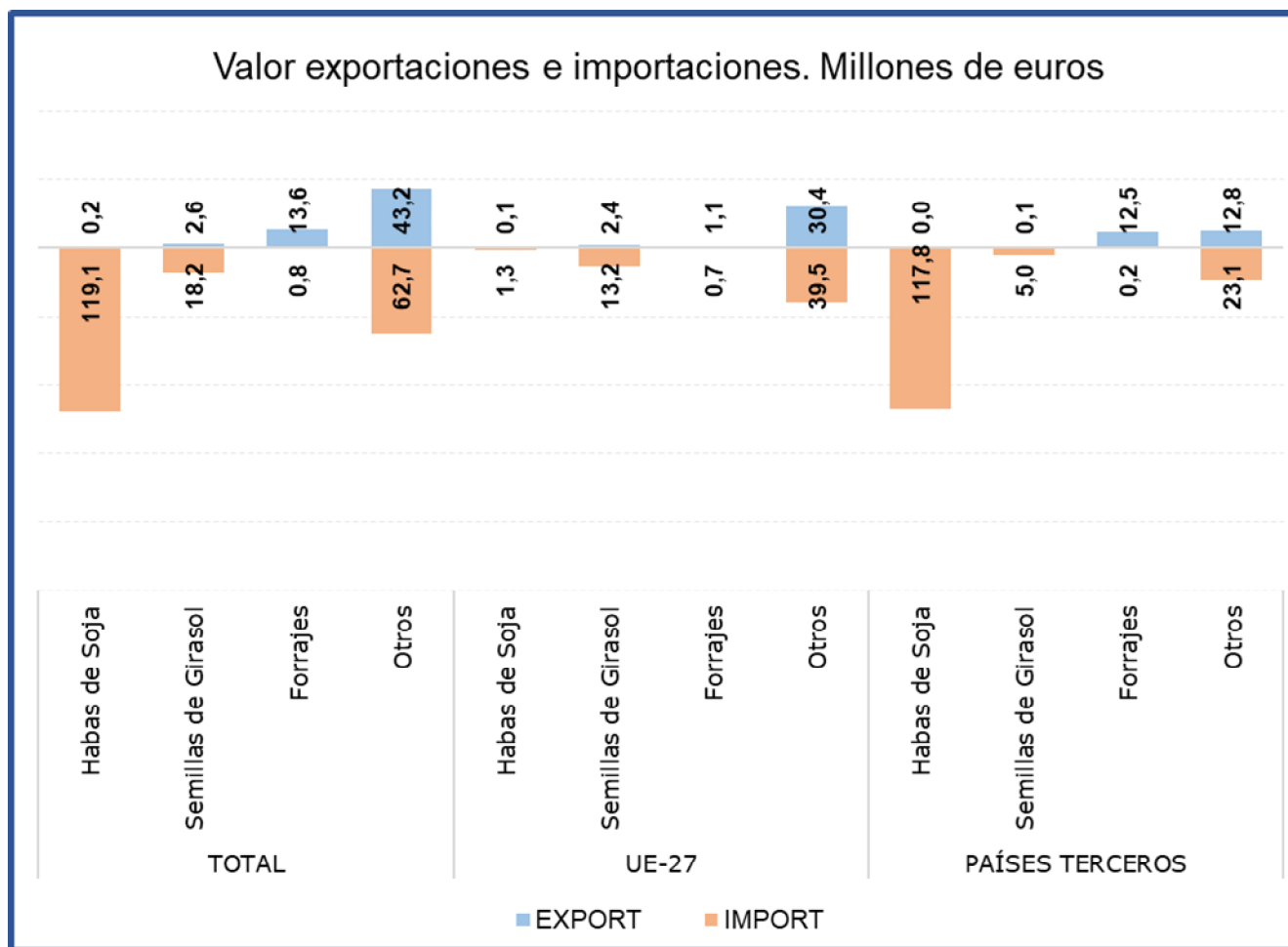
El subgrupo **Habas de Soja**, es claramente importador, siendo **el principal del grupo en el capítulo de importaciones** y representando en julio el **59% de las mismas**, principalmente procedente de **países terceros**. Respecto al mismo mes del año anterior, se observa un **descenso del 47,9% en el valor de las importaciones**, motivado tanto por la caída del precio de importación (-22,4%) como por la caída del volumen importado (-32,8%).

**Las exportaciones son inapreciables.**

Tabla 54.

**Evolución del comercio exterior Subgrupo Semillas de Girasol (1206)**

Julio de 2021, 2022 y 2023

Exportación	julio 2021	julio 2022	julio 2023	Importación	julio 2021	julio 2022	julio 2023
Valor (M€)	3,47	4,86	2,58	Valor (M€)	13,11	20,28	18,23
Volumen (t)	1.266	2.136	673	Volumen (t)	16.511	19.726	28.146
€/kg	2,74	2,28	3,83	€/kg	0,79	1,03	0,65

Este mes, en el subgrupo **Semillas de Girasol**, las **exportaciones han supuesto el 4%** de las exportaciones totales del grupo, con un **descenso** con respecto a julio de 2022 **del 46,9% en valor**. En cuanto a las **importaciones**, este mes han representado el **9% de las importaciones** del grupo, **disminuyendo su valor un 10,1%** con respecto al mismo mes del año anterior.

Tabla 55.

**Evolución del comercio exterior Subgrupo Forrajes (1214)**

Julio de 2021, 2022 y 2023

Exportación	julio 2021	julio 2022	julio 2023	Importación	julio 2021	julio 2022	julio 2023
Valor (M€)	34,62	50,18	13,61	Valor (M€)	0,36	1,01	0,85
Volumen (t)	153.280	144.942	40.150	Volumen (t)	1.053	4.094	3.240
€/kg	0,23	0,35	0,34	€/kg	0,34	0,25	0,26

En el subgrupo **Forrajes**, las **exportaciones** en el mes de julio han representado el **23% del total**, con un **descenso del 72,9% en el valor de estas** con respecto al mismo mes del año anterior. **Las importaciones son inapreciables.**

## Aceites y grasas (15)

En este grupo se analizan los productos comprendidos en el capítulo 15 del TARIC, correspondiente a Grasas y aceites animales o vegetales, productos de su desdoblamiento; grasas alimenticias elaboradas; ceras de origen animal o vegetal.

El grupo **Aceites y Grasas**, tiene un carácter marcadamente exportador con tendencia a la estabilidad en los últimos años.

Gráfico 26.

### Evolución del comercio exterior grupo Aceites y Grasas

Años 2021, 2022 y 2023. M€



Tabla 56.

### Variación Interanual del grupo Aceites y Grasas

Julio 2023

Aceites y Grasas (15)		M€			t		€/kg	
		julio 2023	(%) Sobre Total	Var. julio 2023/2022	julio 2023	Var. julio 2023/2022	julio 2023	Var. julio 2023/2022
<b>EXP</b>	Total	541,75		-15,0%	182.494	-27,1%	2,97	16,5%
	UE-27	337,88	62	-4,2%	108.510	-25,7%	3,11	29,0%
	PPTT	203,88	38	-28,5%	73.984	-28,9%	2,76	0,6%
<b>IMP</b>	Total	409,90		-22,2%	315.570	6,1%	1,30	-26,7%
	UE-27	147,29	36	-32,1%	103.180	-5,0%	1,43	-28,6%
	PPTT	262,61	64	-15,3%	212.390	12,4%	1,24	-24,7%
<b>Saldo</b>		131,86		19,3%	-133.076	-181,6%		

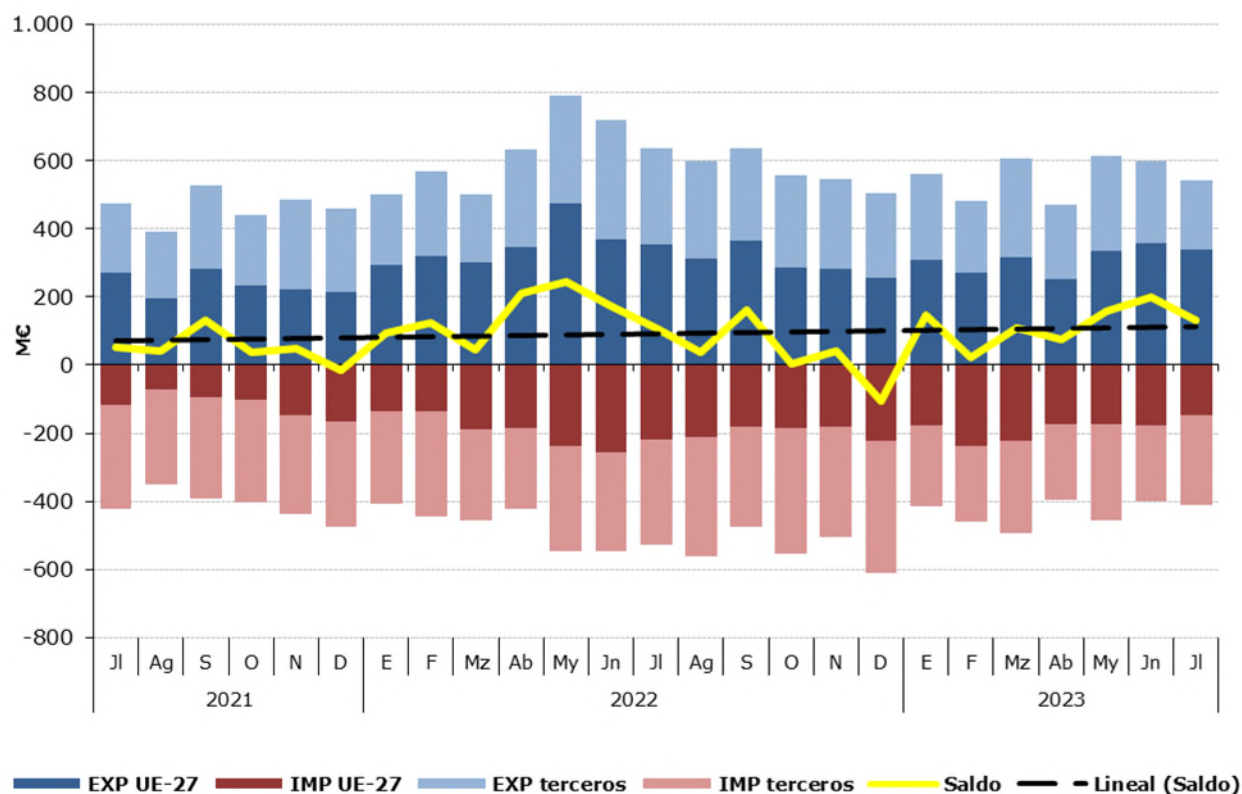
Tabla 57.

**Distribución del comercio exterior grupo Aceites y Grasas**

Total, UE y Países Terceros.

Julio de 2023

	JULIO 2023	Exportaciones		Importaciones		Saldo (Exp-Imp)		Precio Medio (€/kg)	
		Valor	Peso	Valor	Peso	Valor	Peso	Exportado	Importado
		Millones €	toneladas	Millones €	toneladas	Millones €	toneladas		
<b>TOTAL</b>	<b>ACEITES Y GRASAS</b>	<b>541,8</b>	<b>182.494</b>	<b>409,9</b>	<b>315.570</b>	<b>131,9</b>	<b>-133.076</b>	<b>2,97</b>	<b>1,30</b>
	Aceites de Oliva	339,1	55.576	91,4	18.840	247,6	36.736	6,10	4,85
	Aceites de Palma	17,6	11.974	60,6	62.517	-43,0	-50.543	1,47	0,97
	Aceites de Girasol	35,1	24.593	62,1	66.692	-27,0	-42.099	1,43	0,93
	Otros	150,0	90.350,8	195,8	167.521,4	-45,8	-77.171	1,66	1,17
<b>UE-27</b>	<b>ACEITES Y GRASAS</b>	<b>337,9</b>	<b>108.510</b>	<b>147,3</b>	<b>103.180</b>	<b>190,6</b>	<b>5.330</b>	<b>3,11</b>	<b>1,43</b>
	Aceites de Oliva	222,8	37.468	35,6	6.843	187,2	30.625	5,95	5,20
	Aceites de Palma	16	11.465	5,3	4.169	11,2	7.296	1,44	1,26
	Aceites de Girasol	15,1	9.671	27,0	26.377	-11,9	-16.706	1,56	1,02
	Otros	83,5	49.905,6	79,4	65.790,9	4,1	-15.885	1,67	1,21
<b>PAÍSES TERCEROS</b>	<b>ACEITES Y GRASAS</b>	<b>203,9</b>	<b>73.984</b>	<b>262,6</b>	<b>212.390</b>	<b>-58,7</b>	<b>-138.406</b>	<b>2,76</b>	<b>1,24</b>
	Aceites de Oliva	116,2	18.108	55,8	11.997	60,4	6.111	6,42	4,65
	Aceites de Palma	1,1	509	55,3	58.348	-54,2	-57.839	2,14	0,95
	Aceites de Girasol	20,0	14.922	35,1	40.315	-15,1	-25.393	1,34	0,87
	Otros	66,6	40.445,2	116,4	101.730,4	-49,8	-61.285	1,65	1,14

Gráfico 27.

**Distribución de las exportaciones e importaciones del Grupo Aceites por subgrupos**

Julio de 2023



Tabla 58.

**Evolución del comercio exterior Subgrupo Aceite de Oliva (1509)**

Julio de 2021, 2022 y 2023

Exportación	julio 2021	julio 2022	julio 2023	Importación	julio 2021	julio 2022	julio 2023
Valor (M€)	269,29	331,88	339,08	Valor (M€)	29,56	39,11	91,44
Volumen (t)	82.548	87.917	55.576	Volumen (t)	11.262	12.338	18.840
Precio Medio €/kg	3,26	3,77	6,10	Precio Medio €/kg	2,62	3,17	4,85

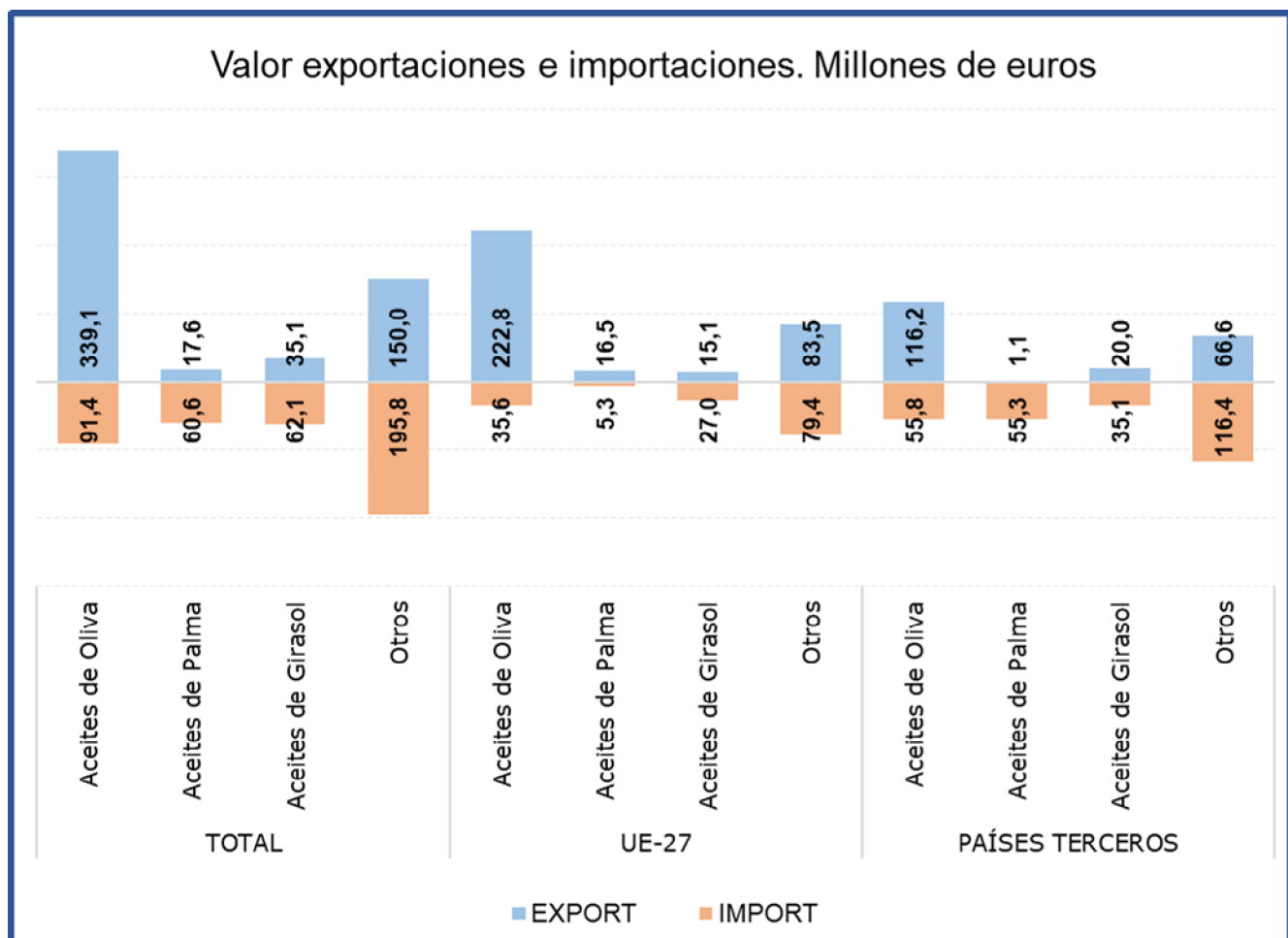
El subgrupo **Aceite de Oliva es el principal en exportaciones** al representar **el 63%** de estas. Comparado con julio de 2022, **el valor de las exportaciones se ha incrementado un 2,2%**, motivado por el fuerte incremento de los precios (61,6%), ya que el volumen exportado ha caído un 36,8%.

Las **importaciones**, que representan el **22% del total del grupo**, han aumentado un **133,8% en valor** con respecto al mismo mes del año anterior, situándose este mes el aceite de oliva como **primer subgrupo dentro del capítulo de importaciones del Grupo**.

El **saldo** se sitúa en **248 M€**.

Tabla 59.

**Evolución del comercio exterior Subgrupo Aceite de Palma (1511)**

Julio de 2021, 2022 y 2023

Exportación	julio 2021	julio 2022	julio 2023	Importación	julio 2021	julio 2022	julio 2023
Valor (M€)	6,73	22,33	17,56	Valor (M€)	146,06	112,03	60,59
Volumen (t)	5.575	17.229	11.974	Volumen (t)	158.904	77.449	62.517
Precio Medio €/kg	1,21	1,30	1,47	Precio Medio €/kg	0,92	1,45	0,97

El subgrupo **Aceite de Palma** ha representado el **15% de las importaciones**, situándose en julio como el tercer subgrupo dentro del capítulo de importaciones dentro del Grupo de Aceites y Grasas. Este mes las **importaciones han disminuido su valor en un 45,9%**, respecto al mismo mes de 2022, debido al descenso tanto del volumen importado (-19,3%) como de los precios de importación (-33%).

**Las exportaciones** de aceite de palma **suponen el 3% de las totales del grupo**.

Tabla 60.

**Evolución del comercio exterior Subgrupo Aceite de Girasol (1512)**

Julio de 2021, 2022 y 2023

Exportación	julio 2021	julio 2022	julio 2023	Importación	julio 2021	julio 2022	julio 2023
Valor (M€)	25,95	78,75	35,07	Valor (M€)	80,45	155,40	62,07
Volumen (t)	19.839	36.521	24.593	Volumen (t)	68.507	77.976	66.692
Precio Medio €/kg	1,31	2,16	1,43	Precio Medio €/kg	1,17	1,99	0,93

El **Aceite de Girasol** ha representado el **15% de las importaciones** durante el mes de julio, siendo el **segundo subgrupo en importancia dentro del apartado importaciones** del Grupo. Las **importaciones han disminuido su valor en un 60,1%** respecto al mismo mes de 2022, debido a la caída tanto del precio de importación (-53,3%) como del volumen importado (-14,5%).

En el apartado de **exportaciones este subgrupo ha representado el 6%** de las totales, con un **descenso de su valor del 55,5%**.



## Preparaciones de carne y pescado (16)

En este grupo se analizan los productos comprendidos en el capítulo 16 del TARIC, correspondiente a Preparaciones de carne, de pescado o de crustáceos, de moluscos o de otros invertebrados acuáticos.

El grupo **Preparaciones de carne y pescado** tiene carácter exportador con tendencia a la estabilidad.

Gráfico 28

**Evolución del comercio exterior grupo Preparaciones de carne y pescado**  
Años 2021, 2022 y 2023. M€



Tabla 61.

**Variación Interanual del grupo Preparaciones de carne y pescado**  
Julio 2023

Preparaciones C y P.		M€			t		€/kg	
		julio 2023	(%) Sobre Total	Var. julio 2023/2022	julio 2023	Var. julio 2023/2022	julio 2023	Var. julio 2023/2022
<b>EXP</b>	Total	217,51		14,6%	36.911	11,3%	5,89	2,9%
	UE-27	169,99	78	15,2%	29.836	13,8%	5,70	1,2%
	PPTT	47,52	22	12,5%	7.075	1,9%	6,72	10,4%
<b>IMP</b>	Total	150,99		0,7%	30.507	-2,0%	4,95	2,7%
	UE-27	58,18	39	-2,8%	12.091	-7,3%	4,81	4,9%
	PPTT	92,80	61	2,9%	18.416	1,9%	5,04	1,0%
<b>Saldo</b>		66,52		66,8%	6.404	213,0%		

Tabla 62.

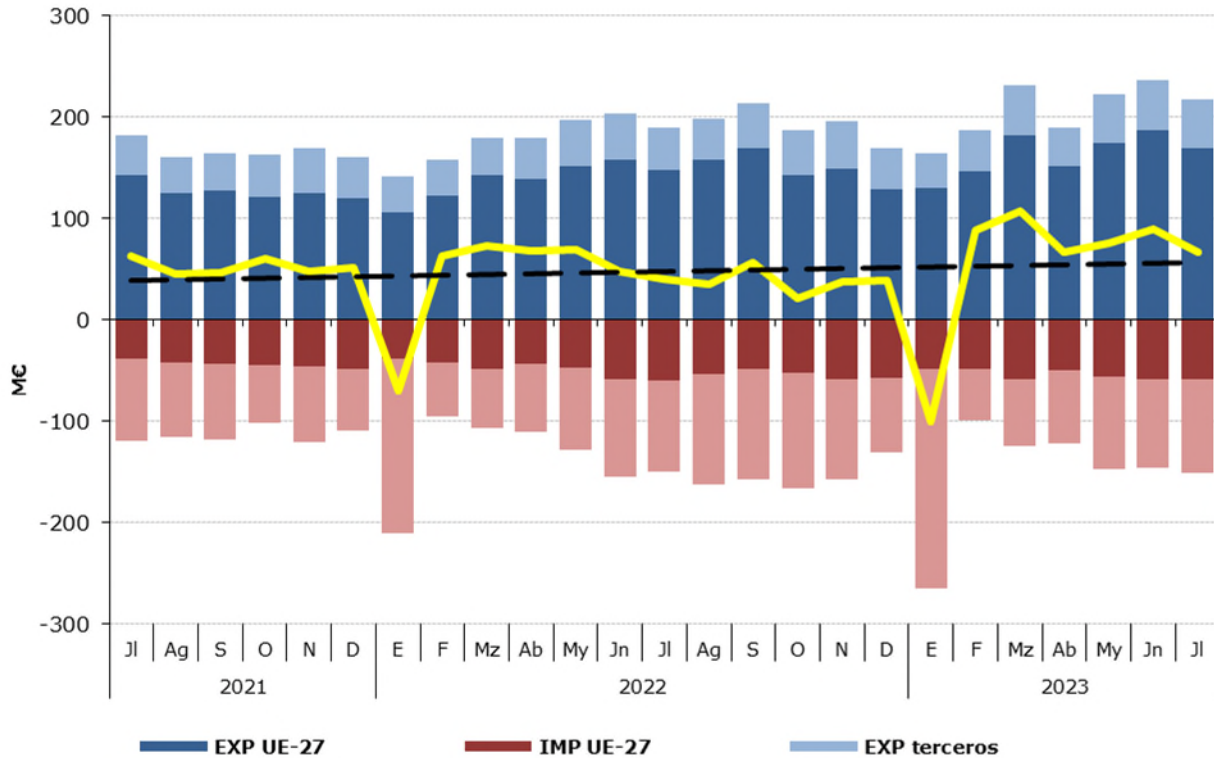
**Distribución del comercio exterior grupo Preparaciones de carne y pescado**

Total, UE y Países Terceros.

Julio de 2023

JULIO 2023	Exportaciones		Importaciones		Saldo (Exp-Imp)		Precio Medio (€/kg)	
	Valor Millones €	Peso toneladas	Valor Millones €	Peso toneladas	Valor Millones €	Peso toneladas	Exportado	Importado
<b>PREPARACIONES C y P.</b>	<b>217,5</b>	<b>36.911</b>	<b>151,0</b>	<b>30.507</b>	<b>66,5</b>	<b>6.404</b>	<b>5,89</b>	<b>4,95</b>
Embutidos de carne	54,8	7.482	10,7	2.703	44,1	4.779	7,33	3,95
Preparaciones y conservas de pescado	101,8	15.593	90,6	16.848	11,2	-1.255	6,53	5,38
Crustáceos y moluscos preparados o conservados	26,7	5.534	22,7	5.440	4,0	93	4,82	4,16
Otros	34,3	8.302	27,0	5.516	7,2	2.787	4,13	4,90
<b>PREPARACIONES C y P.</b>	<b>170,0</b>	<b>29.836</b>	<b>58,2</b>	<b>12.091</b>	<b>111,8</b>	<b>17.744</b>	<b>5,70</b>	<b>4,81</b>
Embutidos de carne	39,6	5.285	10,4	2.580	29,2	2.705	7,49	4,02
Preparaciones y conservas de pescado	89,3	14.191	18,7	3.668	70,7	10.524	6,29	5,09
Crustáceos y moluscos preparados o conservados	18,4	4.650	3,4	567	15,1	4.083	3,97	5,92
Otros	22,7	5.709	25,8	5.277	-3,1	433	3,97	4,89
<b>PREPARACIONES C y P.</b>	<b>47,5</b>	<b>7.075</b>	<b>92,8</b>	<b>18.416</b>	<b>-45,3</b>	<b>-11.340</b>	<b>6,72</b>	<b>5,04</b>
Embutidos de carne	15,3	2.197	0,3	123,9	14,9	2.074	6,94	2,53
Preparaciones y conservas de pescado	12,4	1.401	71,9	13.180	-59,5	-11.778	8,87	5,46
Crustáceos y moluscos preparados o conservados	8,2	884	19,3	4.873	-11,1	-3.989	9,31	3,96
Otros	11,6	2.593	1,3	239	10,3	2.354	4,48	5,26

Gráfico 29.

**Distribución de las exportaciones e importaciones del Grupo Preparaciones de carne y pescado por subgrupos**

Julio de 2023



Tabla 63.

**Evolución del comercio exterior Subgrupo Embutidos de carne (1601)**

Julio de 2021, 2022 y 2023

Exportación	julio 2021	julio 2022	julio 2023	Importación	julio 2021	julio 2022	julio 2023
Valor (M€)	48,75	55,74	54,82	Valor (M€)	7,66	8,66	10,68
Volumen (t)	7.963	8.400	7.482	Volumen (t)	1.829	2.225	2.703
Precio Medio €/kg	6,12	6,64	7,33	Precio Medio €/kg	4,19	3,89	3,95

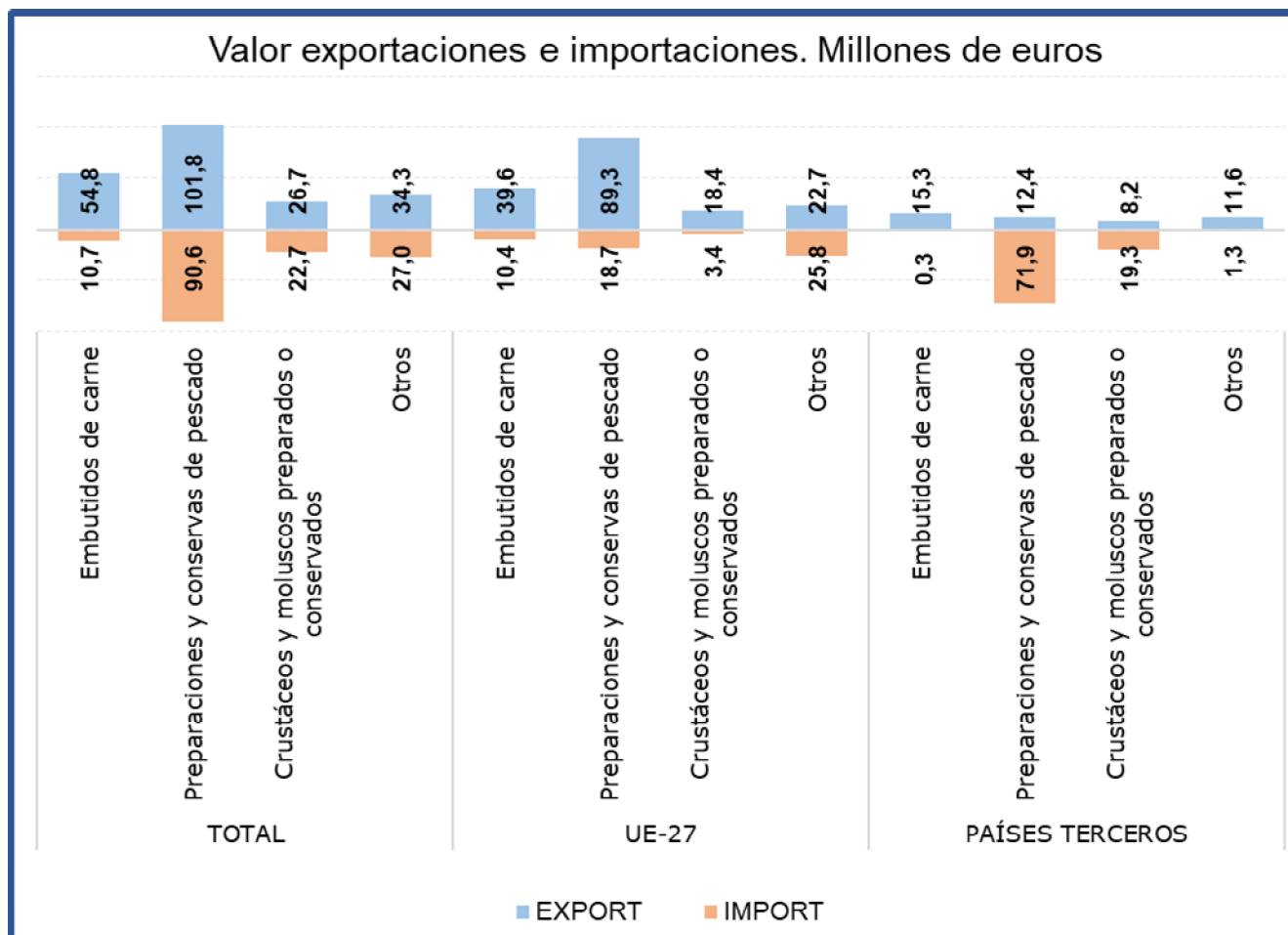
En el subgrupo **Embutidos de carne** las **exportaciones** en el mes de julio han alcanzado el **25% del total del grupo, disminuyendo** con respecto al mismo mes del año anterior **un 1,6% en valor**. Por su parte las **importaciones han representado el 7% del total**, lo que supone un **incremento del 23,3% en valor**.

Tabla 64.

**Evolución del comercio exterior Subgrupo Preparaciones y conservas de pescado (1604)**

Julio de 2021, 2022 y 2023

Exportación	julio 2021	julio 2022	julio 2023	Importación	julio 2021	julio 2022	julio 2023
Valor (M€)	85,80	78,25	101,77	Valor (M€)	75,11	96,60	90,61
Volumen (t)	16.022	11.839	15.593	Volumen (t)	18.293	17.825	16.848
Precio Medio €/kg	5,35	6,61	6,53	Precio Medio €/kg	4,11	5,42	5,38

El subgrupo **Preparaciones y conservas de pescado** es el **más relevante del grupo, siendo el principal tanto en exportaciones como en importaciones**, representando este mes el **47%** y el **60% del total, respectivamente**. Con respecto a julio de 2022, **el valor de las exportaciones se ha incrementado un 30,1%** mientras que **el de las importaciones se ha reducido un 6,2%**.

Tabla 65.

**Evolución del comercio exterior Subgrupo Crustáceos y moluscos preparados o conservados (1605)**

Julio de 2021, 2022 y 2023

Exportación	julio 2021	julio 2022	julio 2023	Importación	julio 2021	julio 2022	julio 2023
Valor (M€)	25,70	26,72	26,66	Valor (M€)	18,29	19,82	22,65
Volumen (t)	5.622	5.494	5.534	Volumen (t)	4.453	4.758	5.440
Precio Medio €/kg	4,57	4,86	4,82	Precio Medio €/kg	4,11	4,17	4,16

El subgrupo **Crustáceos y moluscos preparados o conservados** ha supuesto este mes **el 12% de las exportaciones y el 15% de las importaciones totales** del grupo.

Este **mes se ha mantenido relativamente estable el valor de las exportaciones**, con un leve descenso del 0,2%, mientras que **el valor de las importaciones se ha incrementado un 14,3%** con respecto a julio del año anterior.

## Bebidas (22)

En este grupo se analizan los productos comprendidos en el capítulo 22 del TARIC, correspondiente a Bebidas, líquidos alcohólicos y vinagre.

El grupo **Bebidas** tiene un carácter claramente exportador con tendencia descendente.

Gráfico 30  
**Evolución del comercio exterior grupo Bebidas**  
Años 2021, 2022 y 2023. M€



Tabla 66.  
**Variación Interanual del grupo Bebidas**  
Julio 2023

Bebidas (22)		M€			t		€/kg	
		julio 2023	(%) Sobre Total	Var. julio 2023/2022	julio 2023	Var. julio 2023/2022	julio 2023	Var. julio 2023/2022
EXP	Total	485,17		-4,6%	364.805	-2,1%	1,33	-2,6%
	UE-27	252,90	52	-2,3%	235.448	-0,4%	1,07	-1,8%
	PPTT	232,26	48	-7,1%	129.357	-5,0%	1,80	-2,2%
IMP	Total	240,79		5,0%	137.906	-1,1%	1,75	6,2%
	UE-27	154,38	64	5,1%	106.642	-0,1%	1,45	5,3%
	PPTT	86,41	36	4,9%	31.264	-4,1%	2,76	9,4%
<b>Saldo</b>		244,38		-12,6%	226.899	-2,8%		

Tabla 67.

**Distribución del comercio exterior grupo Bebidas**

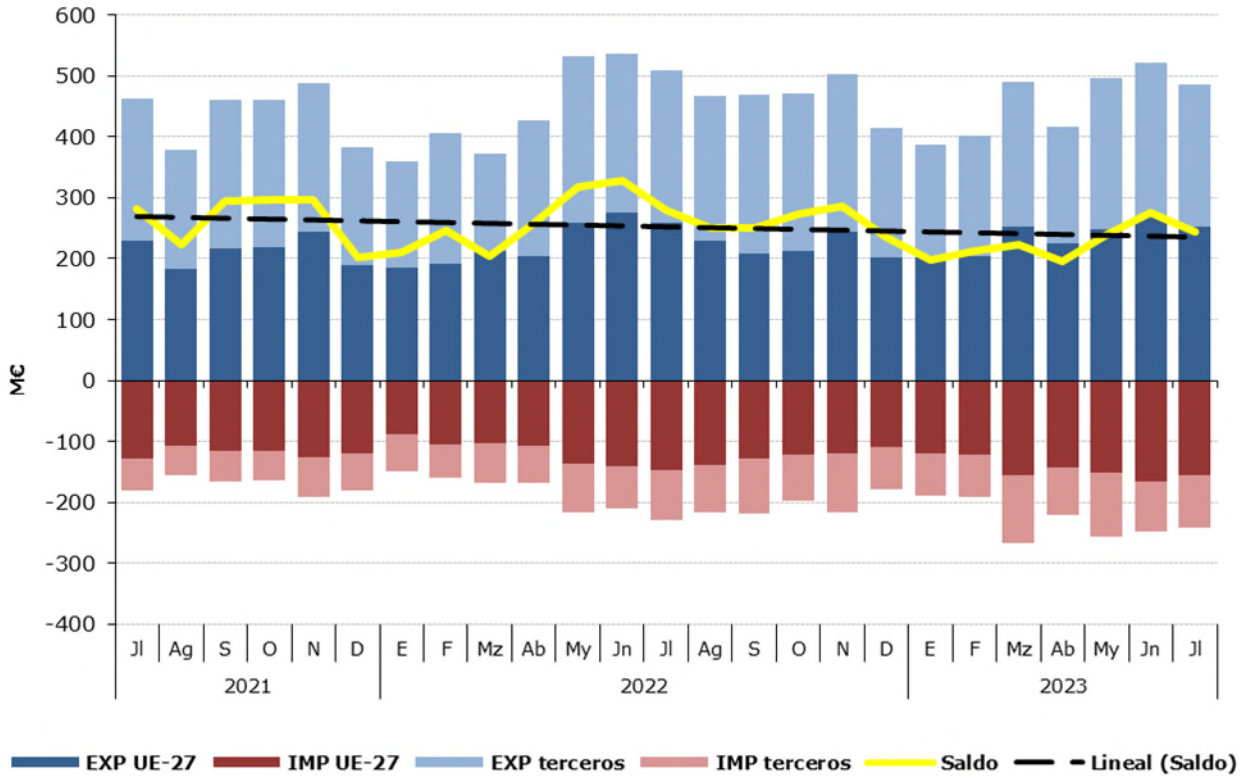
Total, UE y Países Terceros.

Julio de 2023

	JULIO 2023	Exportaciones		Importaciones		Saldo (Exp-Imp)		Precio Medio (€/kg)	
		Valor	Peso	Valor	Peso	Valor	Peso	Exportado	Importado
		Millones €	toneladas	Millones €	toneladas	Millones €	toneladas		
<b>TOTAL</b>	<b>BEBIDAS</b>	<b>485,2</b>	<b>364.805</b>	<b>240,8</b>	<b>137.906</b>	<b>244,4</b>	<b>226.899</b>	<b>1,33</b>	<b>1,75</b>
	Bebidas refrescantes	48,8	61.862	37,8	32.822	10,9	29.040	0,79	1,15
	Vinos	239,1	176.139	27,7	4.117	211,4	172.022	1,36	6,73
	Bebidas espirituosas	105,3	27.488	103,7	20.017	1,6	7.471	3,83	5,18
	Otros	92,0	99.316	71,5	80.950	20,4	18.365	0,93	0,88
<b>UE-27</b>	<b>BEBIDAS</b>	<b>252,9</b>	<b>235.448</b>	<b>154,4</b>	<b>106.642</b>	<b>98,5</b>	<b>128.806</b>	<b>1,07</b>	<b>1,45</b>
	Bebidas refrescantes	27,3	36.616	34,5	30.251	-7,3	6.364	0,75	1,14
	Vinos	113,8	122.441	24,1	3.260	89,7	119.181	0,93	7,39
	Bebidas espirituosas	49,5	10.818	40,3	7.702	9,2	3.116	4,58	5,23
	Otros	62,3	65.573	55,4	65.428	6,9	144	0,95	0,85
<b>PAÍSES TERCEROS</b>	<b>BEBIDAS</b>	<b>232,3</b>	<b>129.357</b>	<b>86,4</b>	<b>31.264</b>	<b>145,8</b>	<b>98.093</b>	<b>1,80</b>	<b>2,76</b>
	Bebidas refrescantes	21,5	25.247	3,3	2.571	18,2	22.676	0,85	1,28
	Vinos	125,3	53.698	3,6	856	121,7	52.841	2,33	4,22
	Bebidas espirituosas	55,8	16.670	63,4	12.315	-7,6	4.355	3,35	5,15
	Otros	29,6	33.743	16,1	15.522	13,5	18.221	0,88	1,04

Gráfico 31.

**Distribución de las exportaciones e importaciones del Grupo Bebidas por subgrupos**

Julio de 2023



Tabla 68.

**Evolución del comercio exterior Subgrupo Vinos y Mostos (2204)**

Julio de 2021, 2022 y 2023

Exportación	julio 2021	julio 2022	julio 2023	Importación	julio 2021	julio 2022	julio 2023
Valor (M€)	267,49	269,42	239,11	Valor (M€)	29,82	30,03	27,71
Volumen (t)	226.679	194.667	176.139	Volumen (t)	10.084	9.165	4.117
Precio Medio €/kg	1,18	1,38	1,36	Precio Medio €/kg	2,96	3,28	6,73

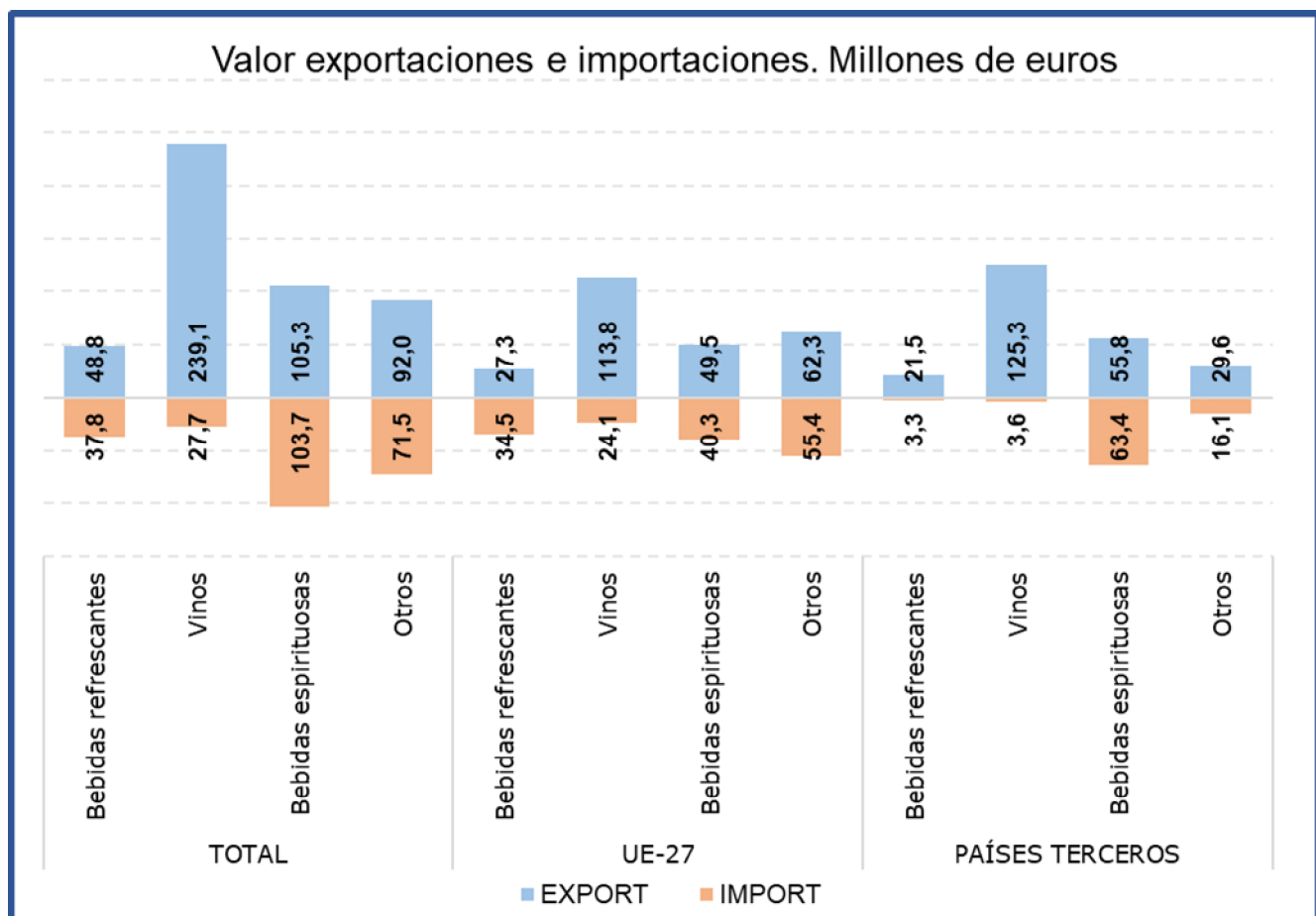
El subgrupo **Vinos y Mostos** es el más relevante de las Bebidas, principalmente en las **exportaciones** suponiendo este mes **el 49% del total del grupo**. Con respecto al mismo mes del año anterior las **exportaciones han reducido su valor un 11,2%**, debido al descenso tanto del volumen exportado (-9,5%) como del precio medio de exportación (-1,9%).

**Las importaciones**, que suponen el **12% de las totales del grupo**, han disminuido un **7,7% en valor** con respecto a julio de 2022.

Tabla 69.

**Evolución del comercio exterior Subgrupo Bebidas Espirituosas (2208)**

Julio de 2021, 2022 y 2023

Exportación	julio 2021	julio 2022	julio 2023	Importación	julio 2021	julio 2022	julio 2023
Valor (M€)	90,66	98,51	105,32	Valor (M€)	71,37	97,75	103,70
Volumen (t)	26.985	26.306	27.488	Volumen (t)	15.606	21.857	20.017
Precio Medio €/kg	3,36	3,74	3,83	Precio Medio €/kg	4,57	4,47	5,18

El subgrupo de **Bebidas Espirituosas** ha supuesto en julio **el 22% de las exportaciones y el 43% de las importaciones totales**, siendo el subgrupo más importante desde el punto de vista importador.

Este mes se ha producido un **incremento del valor** de las **importaciones del 6,1%**. Por su parte las **exportaciones se han incrementado un 6,9%**.

Tabla 70.

**Evolución del comercio exterior Subgrupo Bebidas Refrescantes (2202)**

Julio de 2021, 2022 y 2023

Exportación	julio 2021	julio 2022	julio 2023	Importación	julio 2021	julio 2022	julio 2023
Valor (M€)	42,27	47,59	48,77	Valor (M€)	27,68	33,13	37,84
Volumen (t)	66.149	57.885	61.862	Volumen (t)	30.066	28.022	32.822
Precio Medio €/kg	0,64	0,82	0,79	Precio Medio €/kg	0,92	1,18	1,15

Las **Bebidas Refrescantes** han representado **el 10% de las exportaciones y el 16% de las importaciones** totales del grupo.

En julio **el valor de las exportaciones se ha incrementado un 2,5%** mientras que **el de las importaciones lo ha hecho en un 14,2%** con respecto al mismo mes del año anterior.

## Subproductos de la Industria Alimentaria y Piensos (23)

En este grupo se analizan los productos comprendidos en el capítulo 23 del TARIC, correspondiente a Residuos y desperdicios de las industrias alimentarias; alimentos preparados para animales.

El grupo **Subproductos de la Industria Alimentaria y Piensos** es marcadamente importador con variaciones mensuales notables y tendencia suavemente decreciente.

Gráfico 32.

**Evolución del comercio exterior grupo Subproductos de la Industria Alimentaria y Piensos.**  
Años 2021, 2022 y 2023. M€



Tabla 71.

**Variación Interanual del grupo Subproductos de la Industria Alimentaria y Piensos.**  
Julio 2023

Piensos (23)		M€		t		€/kg		
		julio 2023	(%) Sobre Total	Var. julio 2023/2022	julio 2023	Var. julio 2023/2022	julio 2023	Var. julio 2023/2022
<b>EXP</b>	Total	123,20		-6,1%	111.853	-9,1%	1,10	3,4%
	UE-27	93,68	<b>76</b>	-1,2%	88.417	-7,0%	1,06	6,3%
	PPTT	29,52	24	-18,8%	23.436	-16,2%	1,26	-3,1%
<b>IMP</b>	Total	202,54		-10,8%	335.310	-9,2%	0,60	-1,8%
	UE-27	108,91	54	20,1%	145.041	39,1%	0,75	-13,6%
	PPTT	93,63	46	-31,4%	190.269	-28,2%	0,49	-4,5%
<b>Saldo</b>		-79,35		17,3%	-223.457	9,2%		

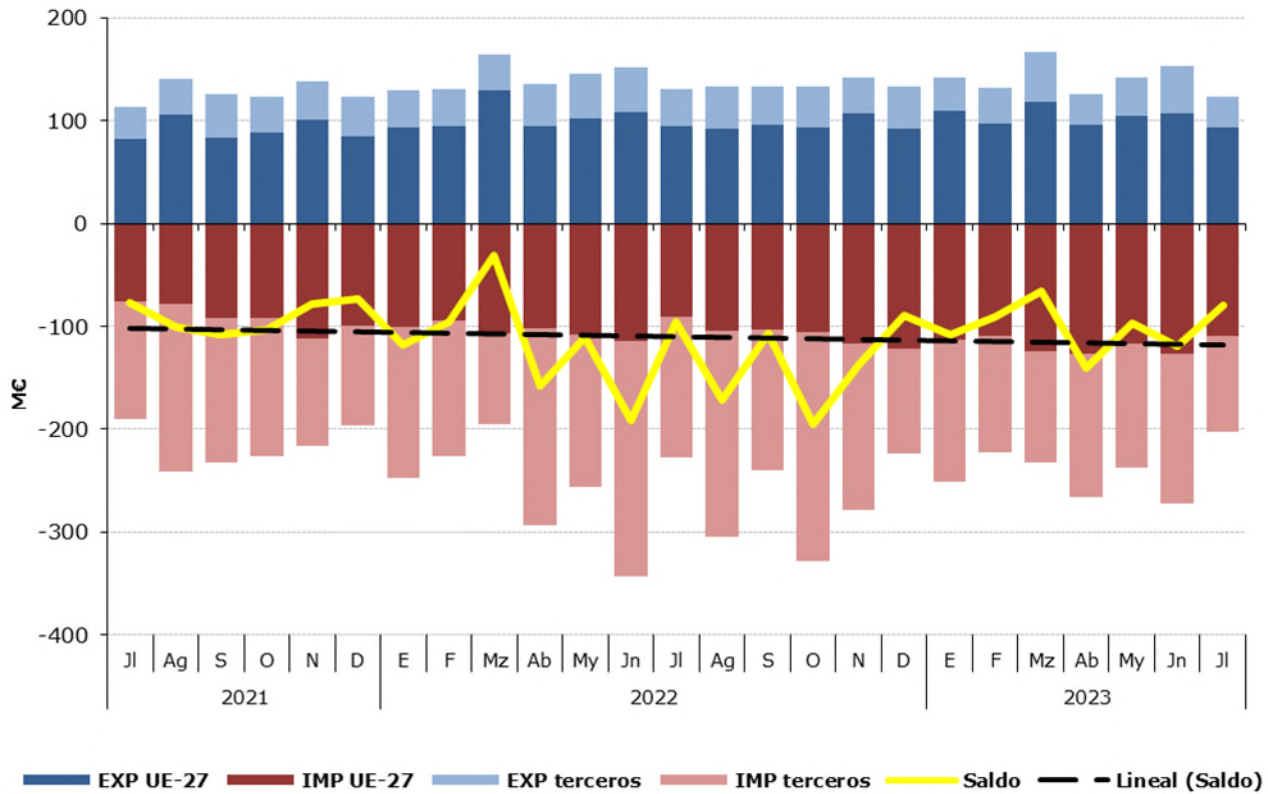

Tabla 72.

**Distribución del comercio exterior grupo Subproductos de la Industria Alimentaria y Piensos.**

Total, UE y Países Terceros.

Julio de 2023

	JULIO 2023	Exportaciones		Importaciones		Saldo (Exp-Imp)		€/kg	
		Valor Millones €	Peso toneladas	Valor Millones €	Peso toneladas	Valor Millones €	Peso toneladas	Exportado	Importado
<b>TOTAL</b>	<b>SUBPRODUCTOS Y PIENSOS</b>	<b>123,2</b>	<b>111.853</b>	<b>202,5</b>	<b>335.310</b>	<b>-79,3</b>	<b>-223.457</b>	<b>1,10</b>	<b>0,60</b>
	Piensos	90,2	63.106	85,0	51.493	5,2	11.613	1,43	1,65
	Tortas de Soja	6,1	12.748	69,8	156.233	-63,6	-143.486	0,48	0,45
	Otras Tortas	1,7	5.132	19,6	60.519	-17,9	-55.387	0,34	0,32
	Proteína Animal Transformada	20,3	21.906	10,3	9.494	10,0	12.412	0,93	1,09
	Otros	4,8	8.962	17,9	57.571	-13,1	-48.609	0,54	0,31
<b>UE-27</b>	<b>SUBPRODUCTOS Y PIENSOS</b>	<b>93,7</b>	<b>88.417</b>	<b>108,9</b>	<b>145.041</b>	<b>-15,2</b>	<b>-56.624</b>	<b>1,06</b>	<b>0,75</b>
	Piensos	66,9	48.721	71,9	42.015	-5,0	6.706	1,37	1,71
	Tortas de Soja	6,1	12.748	3,5	7.800	2,7	4.948	0,48	0,45
	Otras Tortas	1,7	5.107	16,7	46.305	-15,0	-41.198	0,33	0,36
	Proteína Animal Transformada	15,3	15.255	3,5	5.070	11,8	10.185	1,00	0,69
	Otros	3,7	6.586	13,4	43.851	-9,7	-37.265	0,56	0,31
<b>PAÍSES TERCEROS</b>	<b>SUBPRODUCTOS Y PIENSOS</b>	<b>29,5</b>	<b>23.436</b>	<b>93,6</b>	<b>190.269</b>	<b>-64,1</b>	<b>-166.833</b>	<b>1,26</b>	<b>0,49</b>
	Piensos	23,3	14.384	13,1	9.478	10,3	4.907	1,62	1,38
	Tortas de Soja	0,0	0	66,3	148.434	-66,3	-148.434	0,00	0,45
	Otras Tortas	0,0	24	2,9	14.214	-2,9	-14.189	1,79	0,21
	Proteína Animal Transformada	5,0	6.651	6,8	4.424	-1,8	2.228	0,75	1,54
	Otros	1,1	2.376	4,5	13.720	-3,4	-11.344	0,48	0,33

Gráfico 33.

**Distribución de las exportaciones e importaciones del Grupo Subproductos de la Industria Alimentaria y Piensos, por subgrupos**

Julio de 2023



Tabla 73.

**Evolución del comercio exterior Subgrupo Piensos (2309)**

Julio de 2021, 2022 y 2023

Exportación	julio 2021	julio 2022	julio 2023	Importación	julio 2021	julio 2022	julio 2023
Valor (M€)	76,83	89,58	90,21	Valor (M€)	58,73	75,05	84,96
Volumen (t)	74.823	62.467	63.106	Volumen (t)	41.492	42.764	51.493
€/kg	1,03	1,43	1,43	€/kg	1,42	1,76	1,65

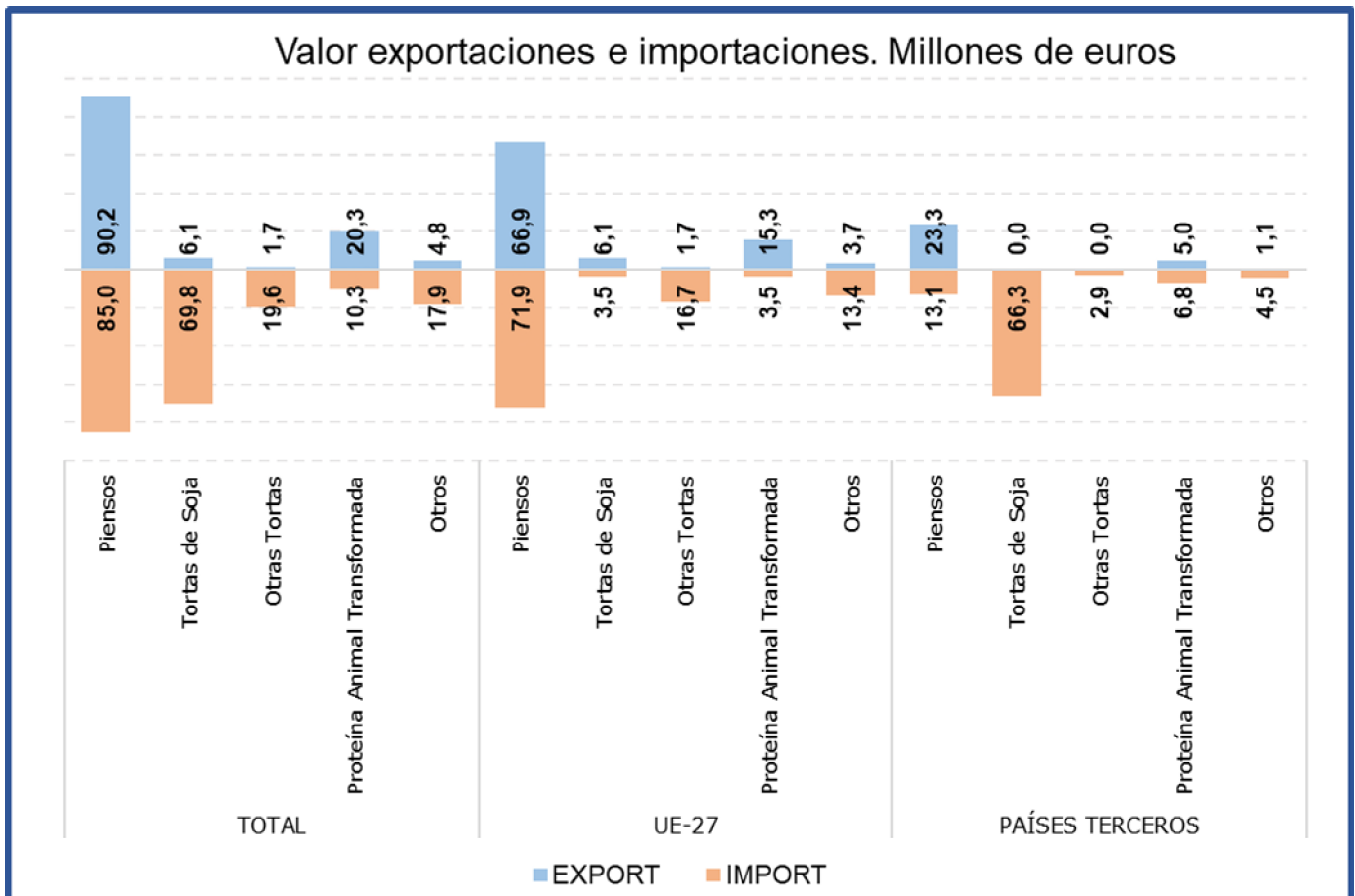
Este mes el subgrupo **Piensos** es **el más relevante del grupo tanto desde el punto de vista exportador como importador**, suponiendo el **73% de las exportaciones** y el **42% de las importaciones** totales del grupo.

Con respecto a julio del año anterior **el valor de las exportaciones se ha mantenido estable con un ligero incremento del 0,7%**.

Las **importaciones se han incrementado un 13,2% en valor** con respecto a julio del año anterior.

Tabla 74.

**Evolución del comercio exterior Subgrupo Tortas de Soja (2304)**

Julio de 2021, 2022 y 2023

Exportación	julio 2021	julio 2022	julio 2023	Importación	julio 2021	julio 2022	julio 2023
Valor (M€)	7,90	8,30	6,12	Valor (M€)	89,00	107,35	69,76
Volumen (t)	22.738	17.091	12.748	Volumen (t)	211.966	209.906	156.233
€/kg	0,35	0,49	0,48	€/kg	0,42	0,51	0,45

Las **Tortas de Soja** suponen este mes el **5% de las exportaciones** y el **34% de las importaciones**, siendo el **segundo subgrupo en importancia desde el punto de vista importador** del grupo. En julio **ha disminuido el valor de las importaciones un 35%**, debido al descenso tanto de los precios (-12,7%) como del volumen importado (-25,6%). El valor de las **exportaciones se ha reducido un 26,2%**.

Tabla 75.

**Evolución del comercio exterior Subgrupo Otras Tortas (2306)**

Julio de 2021, 2022 y 2023

Exportación	julio 2021	julio 2022	julio 2023	Importación	julio 2021	julio 2022	julio 2023
Valor (M€)	4,04	4,31	1,74	Valor (M€)	11,77	10,92	19,61
Volumen (t)	15.220	9.256	5.132	Volumen (t)	44.886	39.203	60.519
€/kg	0,27	0,47	0,34	€/kg	0,26	0,28	0,32

Este mes, el subgrupo **Otras Tortas** representa el **1% de las exportaciones** y el **10% de las importaciones totales del grupo**. Con respecto al año anterior **el valor de las importaciones ha aumentado un 79,6%**.

Tabla 76.

**Evolución del comercio exterior Subgrupo Proteína Animal Transformada (2301)**

Julio de 2021, 2022 y 2023

Exportación	julio 2021	julio 2022	julio 2023	Importación	julio 2021	julio 2022	julio 2023
Valor (M€)	20,29	23,95	20,31	Valor (M€)	8,28	11,71	10,32
Volumen (t)	25.338	23.784	21.906	Volumen (t)	10.320	10.138	9.494
€/kg	0,80	1,01	0,93	€/kg	0,80	1,15	1,09

La **Proteína Animal Transformada** representa el **16% de las exportaciones** y el **5% de las importaciones del grupo**. Este mes **ha descendido el valor tanto de las exportaciones (-15,2%) como de las importaciones (-11,8%)** con respecto a julio de 2022.

## Anexo. Listado de productos

Exportación	Valor (Mill €)		Var. (%) Julio 2023/2022	Volumen (T)		Var. (%) Julio 2023/2022
	Julio 2023	Julio 2022		Julio 2023	Julio 2022	
<b>Animales Vivos (01)</b>	<b>59,62</b>	<b>52,99</b>	<b>12,5%</b>	<b>17.632</b>	<b>16.227</b>	<b>8,7%</b>
Caballos, asnos, mulos y burdéganos vivos (0101)	0,92	1,06	-13,2%	126	144	-12,4%
Animales vivos de la especie bovina (0102)	21,51	13,98	53,9%	5.933	4.016	47,7%
Animales vivos de la especie porcina (0103)	19,25	13,78	39,8%	9.032	8.259	9,4%
Animales vivos de las especies ovina o caprina (0104)	6,87	10,91	-37,0%	2.123	3.208	-33,8%
Gallos, gallinas, patos, gansos (0105)	7,00	7,59	-7,9%	266	437	-39,1%
Los demás animales vivos (0106)	4,07	5,67	-28,2%	152	164	-7,4%
<b>Carne y despojos comestibles (02)</b>	<b>792,75</b>	<b>788,75</b>	<b>0,5%</b>	<b>239.479</b>	<b>252.713</b>	<b>-5,2%</b>
Carne de bovino, fresca o refrigerada (0201)	78,51	81,82	-4,1%	14.098	14.671	-3,9%
Carne de bovino congelada (0202)	20,67	23,85	-13,3%	3.711	4.142	-10,4%
Carne de porcino, fresca, refrigerada o congelada (0203)	483,70	455,93	6,1%	143.213	155.592	-8,0%
Carne de ovino o caprino, fresca, refrigerada o congelada (0204)	19,33	33,03	-41,5%	3.313	4.950	-33,1%
Carne de animales de las especies caballar, asnal o mular, fresca o refrigerada (0205)	2,52	2,37	6,4%	474	452	4,9%
Despojos comestibles de animales de las especies bovina, porcina, ovina, caprina (0206)	69,48	73,92	-6,0%	41.139	40.419	1,8%
Carne y despojos comestibles de aves (0207)	39,27	36,71	7,0%	16.317	15.311	6,6%
Las demás carnes y despojos comestibles, frescos, refrigerados o congelados (0208)	4,71	4,07	15,9%	870	866	0,4%
Tocino sin partes magras y grasas de cerdo o de ave (0209)	13,71	12,46	10,0%	10.015	9.339	7,2%
Carne y despojos comestibles, salados o en salmuera, secos o ahumados (0210)	60,85	64,61	-5,8%	6.330	6.971	-9,2%
<b>Pescados y crustáceos, moluscos (03)</b>	<b>335,41</b>	<b>367,93</b>	<b>-8,8%</b>	<b>70.925</b>	<b>72.933</b>	<b>-2,8%</b>
Peces vivos (0301)	2,36	5,70	-58,5%	357	729	-51,1%
Pescado fresco o refrigerado (0302)	59,67	55,67	7,2%	8.615	9.219	-6,6%
Pescado congelado (0303)	71,71	68,32	5,0%	31.424	27.898	12,6%
Filetes y demás carne de pescado frescos, refrigerados o congelados (0304)	47,78	54,90	-13,0%	6.001	6.175	-2,8%
Pescado seco, salado o en salmuera y ahumado (0305)	8,40	10,11	-16,9%	1.086	1.004	8,2%
Crustáceos (0306)	43,98	45,60	-3,6%	5.193	4.847	7,1%
Moluscos (0307)	100,94	126,63	-20,3%	18.222	23.005	-20,8%
Invertebrados acuáticos (excluidos Crustáceos y Moluscos) (0308)	0,55	0,98	-44,3%	25	54	-54,3%
Harina, polvo y pellets de pescado (0309)	0,02	0,02	1,1%	2	1	53,0%
<b>Leche y productos lácteos, huevos y miel (04)</b>	<b>168,64</b>	<b>183,54</b>	<b>-8,1%</b>	<b>62.464</b>	<b>67.058</b>	<b>-6,9%</b>
Leche y nata sin concentrar (0401)	20,61	23,78	-13,3%	12.586	15.781	-20,2%
Leche y nata concentradas (0402)	10,00	15,72	-36,4%	3.460	4.949	-30,1%
Leches fermentadas (0403)	27,88	22,51	23,9%	17.023	15.144	12,4%
Lactosuero (0404)	9,64	6,51	48,1%	6.994	4.445	57,4%
Mantequilla y demás materias grasas de la leche (0405)	7,25	15,32	-52,6%	1.232	3.650	-66,3%
Quesos y requesón (0406)	62,77	64,08	-2,0%	8.949	9.958	-10,1%
Huevos de ave con cascarrón frescos, conservados o cocidos (0407)	13,89	18,23	-23,8%	6.440	7.237	-11,0%
Huevos de ave sin cascara y yemas de huevo (0408)	7,18	7,21	-0,4%	3.303	3.492	-5,4%
Miel natural (0409)	9,04	9,19	-1,6%	2.338	2.242	4,3%
Insectos y demás productos comestibles de origen animal no comprendidos en otras partidas (0410)	0,38	1,00	-62,0%	139	160	-13,3%

Exportación	Valor (Mill €)		Var. (%) Julio 2023/2022	Volumen (T)		Var. (%) Julio 2023/2022
	Julio 2023	Julio 2022		Julio 2023	Julio 2022	
<b>Los demás productos de origen animal no comprendidos en otros capítulos (05)</b>	<b>32,15</b>	<b>32,47</b>	<b>-1,0%</b>	<b>18.814</b>	<b>17.487</b>	<b>7,6%</b>
Cabello en bruto (0501)	0,00	0,00	--	0	0	--
Cerdas de jabalí o de cerdo (0502)	0,00	0,00	-41,3%	0	0	-50,7%
Tripas, vejigas y estómagos de animales (0504)	16,46	18,37	-10,4%	7.486	6.378	17,4%
Pieles y otras partes de aves con las plumas o con el plumón (0505)	2,20	1,87	17,5%	1.958	2.261	-13,4%
Huesos y núcleos córneos (0506)	2,97	0,96	209,3%	1.201	465	158,1%
Marfil, concha de tortuga, ballenas de mamíferos marinos (0507)	0,65	0,49	32,0%	32	19	70,2%
Coral y materias similares (0508)	0,00	0,02	-98,9%	0	1	-99,8%
Ámbar gris, castóreo, algalia y almizcle (0510)	2,36	1,59	48,4%	1.627	705	130,6%
Productos de origen animal no comprendidos en otras partidas (0511)	7,51	9,16	-18,0%	6.510	7.657	-15,0%
<b>Plantas vivas y productos de la floricultura (06)</b>	<b>25,22</b>	<b>26,57</b>	<b>-5,1%</b>	<b>12.592</b>	<b>71.396</b>	<b>-82,4%</b>
Bulbos, cebollas, tubérculos, raíces tuberosas, garras y rizomas (0601)	0,16	0,33	-52,5%	56	68	-17,1%
Las demás plantas vivas, esquejes, estaquillas e injertos (0602)	19,09	20,93	-8,8%	8.562	10.302	-16,9%
Flores y capullos, cortados para ramos o adornos (0603)	2,76	2,92	-5,7%	873	60.082	-98,5%
Follaje, hojas, ramas y demás partes de plantas (0604)	3,22	2,39	34,7%	3.101	945	228,2%
<b>Legumbres y hortalizas (07)</b>	<b>313,14</b>	<b>321,34</b>	<b>-2,5%</b>	<b>264.458</b>	<b>266.057</b>	<b>-0,6%</b>
Patatas frescas o refrigeradas (0701)	31,29	13,19	137,3%	51.084	24.750	106,4%
Tomates frescos o refrigerados (0702)	23,05	49,16	-53,1%	12.112	26.255	-53,9%
Cebollas, chalotes, ajos, puerros frescos o refrigerados (0703)	60,79	52,18	16,5%	54.640	51.722	5,6%
Coles, coliflores, coles rizadas, colinabos y similares (0704)	7,70	6,04	27,5%	5.070	5.531	-8,3%
Lechugas y achicorias (0705)	18,46	19,29	-4,3%	12.560	14.425	-12,9%
Zanahorias, nabos, remolachas para ensalada (0706)	5,53	4,46	24,1%	7.883	8.918	-11,6%
Pepinos y pepinillos frescos o refrigerados (0707)	15,55	25,15	-38,2%	12.502	17.866	-30,0%
Legumbres, incluso desvainadas, frescas o refrigeradas (0708)	2,62	2,75	-5,0%	1.169	1.386	-15,7%
Las demás hortalizas frescas o refrigeradas (0709)	78,85	87,45	-9,8%	48.880	56.746	-13,9%
Legumbres y hortalizas, incluso cocidas con agua o vapor, congeladas (0710)	53,86	48,79	10,4%	48.477	49.447	-2,0%
Legumbres y hortalizas conservadas provisionalmente (0711)	6,61	4,81	37,4%	5.759	3.954	45,6%
Legumbres y hortalizas secas, incluso en trozos o en rodajas o trituradas (0712)	4,62	3,29	40,7%	2.201	1.965	12,1%
Leguminosas grano (0713)	2,45	2,95	-17,1%	1.117	1.746	-36,0%
Raíces de mandioca (yuca), arrurruz o salep, batatas (0714)	1,76	1,84	-4,2%	1.005	1.346	-25,4%
<b>Frutas y frutos (08)</b>	<b>718,16</b>	<b>733,84</b>	<b>-2,1%</b>	<b>525.488</b>	<b>664.230</b>	<b>-20,9%</b>
Cocos, nueces del Brasil y nueces de cajuil (0801)	2,53	3,78	-33,1%	799	804	-0,7%
Los demás frutos de cáscara frescos o secos (0802)	41,20	50,77	-18,8%	7.348	9.172	-19,9%
Bananas o plátanos frescos o secos (0803)	8,02	3,85	108,4%	9.861	5.176	90,5%
Dátiles, higos, piñas, aguacates, guayabas y mangos (0804)	30,89	34,90	-11,5%	15.964	19.039	-16,2%
Cítricos (0805)	79,57	102,40	-22,3%	60.349	102.781	-41,3%
Uvas y pasas (0806)	37,59	36,07	4,2%	15.668	15.027	4,3%

Exportación	Valor (Mill €)		Var. (%) Julio 2023/2022	Volumen (T)		Var. (%) Julio 2023/2022
	Julio 2023	Julio 2022		Julio 2023	Julio 2022	
Melones, sandías y papayas frescos (0807)	169,32	202,51	-16,4%	163.784	319.254	-48,7%
Frutas de pepita (0808)	16,44	9,86	66,7%	14.507	11.225	29,2%
Frutas de hueso (0809)	254,82	230,95	10,3%	190.750	149.782	27,4%
Frutos rojos, kiwis y caquis (0810)	25,05	25,26	-0,8%	6.553	9.184	-28,7%
Frutos congelados (0811)	5,99	8,42	-28,8%	3.249	4.954	-34,4%
Frutos conservados provisionalmente (0812)	4,20	3,76	11,5%	1.712	1.882	-9,0%
Frutos secos (excl. 0801 a 0806) mezclas de frutos secos (0813)	39,29	18,16	116,3%	32.657	13.160	148,1%
Cortezas de cítricos, melones y sandías frescas o congeladas (0814)	3,25	3,17	2,5%	2.287	2.790	-18,0%
<b>Café, te, yerba mate y especias (09)</b>	<b>64,67</b>	<b>67,47</b>	<b>-4,2%</b>	<b>13.284</b>	<b>15.478</b>	<b>-14,2%</b>
Café (0901)	28,58	29,53	-3,2%	4.275	5.736	-25,5%
Té (0902)	1,11	0,77	44,0%	77	102	-24,7%
Yerba mate (0903)	0,06	0,03	148,1%	13	4	264,0%
Pimienta (0904)	23,14	25,13	-7,9%	6.746	7.608	-11,3%
Vainilla (0905)	0,02	0,02	-9,0%	24	6	278,2%
Canela y flores de canelero (0906)	0,23	0,45	-49,0%	53	100	-47,2%
Clavo (0907)	0,19	0,16	20,0%	29	28	2,9%
Nuez moscada, macis, amomos y cardamomos (0809)	0,16	0,32	-51,3%	18	22	-19,1%
Semillas de anís, badiana, hinojo, cilantro, comino, alcaravea y bayas de enebro (0909)	1,24	1,39	-11,1%	417	408	2,0%
Jengibre, azafrán, cúrcuma, tomillo, hojas de laurel, curry y demás especias (0910)	9,94	9,67	2,8%	1.633	1.463	11,6%
<b>Cereales (10)</b>	<b>30,94</b>	<b>62,29</b>	<b>-50,3%</b>	<b>28.281</b>	<b>95.780</b>	<b>-70,5%</b>
Trigo (1001)	0,43	19,08	-97,8%	981	35.017	-97,2%
Centeno (1002)	0,06	0,50	-88,8%	192	1.271	-84,9%
Cebada (1003)	0,35	2,47	-85,8%	925	6.784	-86,4%
Avena (1004)	0,33	0,51	-36,0%	947	1.215	-22,1%
Maíz (1005)	12,55	11,97	4,9%	8.580	16.980	-49,5%
Arroz (1006)	16,13	25,91	-37,7%	15.078	32.329	-53,4%
Sorgo para grano (1007)	0,05	0,15	-66,7%	88	237	-62,9%
Alforfón, mijo y alpiste (1008)	1,04	1,70	-38,8%	1.490	1.947	-23,4%
<b>Productos de la molinería, Malta, Almidón y fécula (11)</b>	<b>40,18</b>	<b>30,62</b>	<b>31,2%</b>	<b>64.536</b>	<b>40.484</b>	<b>59,4%</b>
Harina de trigo y de morcajo (1101)	4,39	3,96	10,8%	7.755	7.925	-2,1%
Harina de cereales (1102)	1,18	1,67	-29,3%	1.532	3.103	-50,6%
Grañones, sémola y pellets de cereales (1103)	5,52	4,48	23,1%	8.488	6.655	27,5%
Granos de cereales trabajados de otra forma (1104)	3,25	2,73	19,0%	5.663	4.897	15,6%
Harina, sémola, polvo, copos, gránulos y pellets de patatas (1105)	0,56	0,39	42,3%	211	189	11,5%
Harina, sémola y polvo de las legumbres secas de la partida 0713 (1106)	5,94	6,12	-3,0%	1.338	1.406	-4,9%
Malta (1107)	12,06	1,62	644,3%	29.968	2.938	919,9%
Almidón y fécula (1108)	7,05	9,34	-24,6%	9.457	13.172	-28,2%
Gluten de trigo (1109)	0,24	0,31	-22,0%	125	199	-37,3%

Exportación	Valor (Mill €)		Var. (%) Julio 2023/2022	Volumen (T)		Var. (%) Julio 2023/2022
	Julio 2023	Julio 2022		Julio 2023	Julio 2022	
<b>Semillas oleaginosas y plantas industriales (12)</b>	<b>59,52</b>	<b>116,74</b>	<b>-49,0%</b>	<b>71.899</b>	<b>225.126</b>	<b>-68,1%</b>
Habas de soja (1201)	0,16	0,29	-44,9%	54	412	-86,9%
Cacahuates crudos (1202)	0,25	0,21	15,9%	113	106	7,0%
Semilla de lino (1204)	0,08	0,07	17,8%	38	40	-5,2%
Semilla de nabo o de colza (1205)	17,15	31,45	-45,5%	10.738	36.277	-70,4%
Semilla de girasol (1206)	2,58	4,86	-46,9%	673	2.136	-68,5%
Las demás semillas y frutos oleaginosos (1207)	2,30	3,30	-30,2%	774	858	-9,8%
Harina de semillas o de frutos oleaginosos (1208)	0,25	0,37	-31,8%	699	488	43,3%
Semillas, frutos y esporas para siembra (1209)	11,96	10,49	14,0%	750	1.897	-60,5%
Conos de lúpulo frescos o secos (1210)	0,06	0,02	298,1%	2	1	278,5%
Plantas, semillas y frutos utilizadas en perfumería, medicina o insecticidas (1211)	5,73	7,09	-19,1%	1.106	1.302	-15,1%
Algarrobas, algas, remolacha azucarera y caña de azúcar, frescas o refrigeradas (1212)	3,22	3,99	-19,4%	3.677	3.487	5,4%
Paja y cascabillo de cereales (1213)	2,17	4,42	-50,8%	13.124	33.181	-60,4%
Forrajes (1214)	13,61	50,18	-72,9%	40.150	144.942	-72,3%
<b>Gomas, resinas y demás jugos y extractos vegetales (13)</b>	<b>48,07</b>	<b>70,57</b>	<b>-31,9%</b>	<b>3.848</b>	<b>4.351</b>	<b>-11,6%</b>
Goma laca, gomas, resinas y oleoresinas (1301)	0,24	0,22	8,9%	26	20	31,4%
Jugos y extractos vegetales (1302)	47,84	70,35	-32,0%	3.821	4.331	-11,8%
<b>Materias trenzables y demás productos de origen vegetal (14)</b>	<b>0,94</b>	<b>0,85</b>	<b>10,4%</b>	<b>3.118</b>	<b>2.511</b>	<b>24,2%</b>
Materias vegetales de las especias utilizadas en cestería o espartería (1401)	0,48	0,20	140,8%	1.045	477	119,4%
Productos vegetales no comprendidos en otras partidas (1404)	0,46	0,65	-29,4%	2.073	2.035	1,9%
<b>Grasas y aceites (15)</b>	<b>534,88</b>	<b>633,07</b>	<b>-15,5%</b>	<b>180.707</b>	<b>248.571</b>	<b>-27,3%</b>
Grasa de cerdo de ave (1501)	3,71	2,31	60,6%	1.604	1.744	-8,1%
Grasas de bovino, ovino o caprino (1502)	0,07	0,43	-84,9%	68	327	-79,2%
Estearina solar y aceite de manteca de cerdo (1503)	0,09	0,00	--	105	0	--
Las demás grasas y aceites animales (1506)	0,11	0,32	-64,9%	87	289	-69,9%
Aceite de soja (1507)	23,09	52,97	-56,4%	23.519	33.277	-29,3%
Aceite de cacahuete (1508)	0,10	0,08	29,8%	15	21	-25,9%
Aceite de oliva (1509+1510)	366,65	357,65	2,5%	63.545	97.630	-34,9%
Aceite de palma (1511)	17,56	22,33	-21,4%	11.974	17.229	-30,5%
Aceites de girasol (1512)	35,07	78,75	-55,5%	24.593	36.521	-32,7%
Aceites de coco, de almendra o de babasú (1513)	6,45	5,19	24,3%	3.580	1.999	79,0%
Aceites de nabo, colza o mostaza (1514)	6,63	10,49	-36,8%	4.346	5.180	-16,1%
Las demás grasas y aceites vegetales fijos (1515)	17,58	22,44	-21,7%	5.038	5.928	-15,0%
Grasas y aceites parcial o totalmente hidrogenados (1516)	8,14	11,95	-31,9%	2.993	3.966	-24,5%
Margarina y mezclas alimenticias de grasas o de aceites (1517)	25,75	29,09	-11,5%	12.876	12.023	7,1%
Grasas y aceites cocidos, oxidados, deshidratados...etc. (1518)	20,94	30,23	-30,7%	20.139	19.478	3,4%
Glicerol en bruto (1520)	0,61	7,81	-92,1%	4.228	11.866	-64,4%



Exportación	Valor (Mill €)		Var. (%) Julio 2023/2022	Volumen (T)		Var. (%) Julio 2023/2022
	Julio 2023	Julio 2022		Julio 2023	Julio 2022	
Ceras vegetales, de abejas u otros insectos (1521)	0,21	0,30	-29,6%	35	54	-35,5%
Degrás, residuos del tratamiento de las grasas o ceras (1522)	2,09	0,70	197,6%	1.958	1.033	89,5%
<b>Conservas de carnes y pescados, crustáceos y moluscos (16)</b>	<b>217,51</b>	<b>189,87</b>	<b>14,6%</b>	<b>36.911</b>	<b>33.162</b>	<b>11,3%</b>
Embutidos de carne, despojos o sangre (1601)	54,82	55,74	-1,6%	7.482	8.400	-10,9%
Las demás preparaciones y conservas de carne (1602)	33,56	28,13	19,3%	8.191	7.279	12,5%
Extractos y jugos de carnes, pescados, crustáceos o moluscos (1603)	0,70	1,02	-31,9%	111	150	-25,6%
Preparaciones y conservas de pescado, caviar y sus sucedáneos (1604)	101,77	78,25	30,1%	15.593	11.839	31,7%
Conservas de crustáceos y moluscos (1605)	26,66	26,72	-0,2%	5.534	5.494	0,7%
<b>Azúcares y artículos de confitería (17)</b>	<b>88,71</b>	<b>79,75</b>	<b>11,2%</b>	<b>28.340</b>	<b>35.586</b>	<b>-20,4%</b>
Azúcar de caña o remolacha (1701)	3,70	6,32	-41,4%	3.084	8.433	-63,4%
Los demás azúcares, (lactosa, maltosa, glucosa y fructosa) (1702)	6,10	4,57	33,4%	4.911	4.844	1,4%
Melaza de la extracción o refinado del azúcar (1703)	0,04	0,15	-74,0%	80	251	-68,0%
Artículos de confitería sin cacao (1704)	78,86	68,71	14,8%	20.265	22.057	-8,1%
<b>Cacao y sus preparaciones (18)</b>	<b>75,34</b>	<b>71,23</b>	<b>5,8%</b>	<b>16.935</b>	<b>19.791</b>	<b>-14,4%</b>
Cacao en grano entero, partido, crudo o tostado (1801)	0,01	0,04	-84,8%	2	31	-92,9%
Cáscara, películas y demás residuos de cacao (1802)	0,06	0,14	-56,9%	50	885	-94,4%
Pasta de cacao (1803)	2,71	2,51	7,7%	757	718	5,4%
Manteca, grasa y aceite de cacao (1804)	2,29	2,80	-18,0%	449	667	-32,7%
Cacao en polvo sin azucarar ni edulcorar (1805)	16,12	16,83	-4,2%	5.156	6.579	-21,6%
Chocolate y demás preparaciones alimenticias que contengan cacao (1806)	54,16	48,91	10,7%	10.521	10.911	-3,6%
<b>Preparaciones a base de cereales, harina, almidón, fécula o leche (19)</b>	<b>242,47</b>	<b>209,05</b>	<b>16,0%</b>	<b>85.766</b>	<b>83.176</b>	<b>3,1%</b>
Extracto de malta y preparaciones alimenticias de harina, sémola, almidón o fécula (1901)	36,59	26,45	38,4%	11.220	10.061	11,5%
Pastas alimenticias incluso cocidas o rellenas (1902)	18,13	17,43	4,0%	10.583	11.540	-8,3%
Tapioca y sus sucedáneos con fécula, en copos, grumos o granos (1903)	0,11	0,10	18,8%	17	15	15,0%
Productos a base de cereales obtenidos por insuflado o tostado (1904)	33,47	34,66	-3,5%	9.836	11.420	-13,9%
Productos de panadería, pastelería o galletería (1905)	154,16	130,41	18,2%	54.110	50.140	7,9%
<b>Conservas de legumbres, hortalizas o frutas (20)</b>	<b>330,36</b>	<b>332,35</b>	<b>-0,6%</b>	<b>200.100</b>	<b>245.345</b>	<b>-18,4%</b>
Legumbres, hortalizas, frutos conservados en vinagre (2001)	8,28	10,56	-21,6%	3.433	4.610	-25,5%
Tomates preparados o conservados (2002)	30,85	34,40	-10,3%	21.145	39.865	-47,0%
Setas y trufas preparadas o conservadas (2003)	4,90	4,38	11,9%	2.305	2.397	-3,8%
Las demás legumbres y hortalizas preparadas o conservadas congeladas (2004)	11,77	9,80	20,1%	6.255	5.987	4,5%
Las demás legumbres y hortalizas, preparadas o conservadas sin congelar (2005)	118,75	111,53	6,5%	57.263	65.730	-12,9%
Hortalizas y frutas confitados con azúcar (2006)	0,58	0,53	9,1%	197	190	3,5%
Compotas, jaleas y mermeladas, purés de frutas (2007)	19,12	24,63	-22,4%	8.358	10.416	-19,8%
Frutos conservados de otro modo (2008)	47,39	46,02	3,0%	23.363	22.068	5,9%
Jugos de frutas (2009)	88,72	90,50	-2,0%	77.780	94.083	-17,3%
<b>Preparaciones alimenticias diversas (21)</b>	<b>287,74</b>	<b>231,26</b>	<b>24,4%</b>	<b>65.060</b>	<b>74.792</b>	<b>-13,0%</b>
Extractos, esencias y concentrados de café, té o yerba mate (2101)	50,35	52,50	-4,1%	8.725	17.821	-51,0%
Levaduras (2102)	4,20	2,51	67,2%	1.767	1.422	24,3%

Exportación	Valor (Mill €)		Var. (%) Julio 2023/2022	Volumen (T)		Var. (%) Julio 2023/2022
	Julio 2023	Julio 2022		Julio 2023	Julio 2022	
Preparaciones para salsas y salsas preparadas (2103)	43,75	40,21	8,8%	20.343	21.878	-7,0%
Preparaciones para sopas, potajes o caldos (2104)	20,23	15,26	32,6%	8.264	6.889	20,0%
Helados y productos similares incluso con cacao (2105)	41,56	27,82	49,4%	8.550	7.080	20,8%
Preparaciones alimenticias no comprendidas en otras partidas (2106)	127,65	92,96	37,3%	17.409	19.702	-11,6%
<b>Bebidas (22)</b>	<b>485,17</b>	<b>508,79</b>	<b>-4,6%</b>	<b>364.805</b>	<b>372.728</b>	<b>-2,1%</b>
Agua (2201)	9,28	8,22	13,0%	21.706	21.588	0,5%
Bebidas refrescantes (2202)	48,77	47,59	2,5%	61.862	57.885	6,9%
Cerveza (2203)	28,28	24,63	14,8%	33.313	27.470	21,3%
Vino (2204)	239,11	269,42	-11,2%	176.139	194.667	-9,5%
Vermut (2205)	8,04	10,28	-21,8%	7.189	9.005	-20,2%
Las demás bebidas fermentadas (2206)	2,52	2,91	-13,4%	1.790	2.012	-11,0%
Bebidas espirituosas con grado alcohólico volumétrico superior o igual al 80%vol. (2207)	38,89	42,43	-8,3%	29.945	28.492	5,1%
Bebidas espirituosas con grado alcohólico volumétrico inferior al 80%vol. (2208)	105,32	98,51	6,9%	27.488	26.306	4,5%
Vinagre comestible y sucedáneos comestibles del vinagre (2209)	4,95	4,80	3,1%	5.373	5.304	1,3%
<b>Subproductos de las industrias alimentarias y piensos (23)</b>	<b>123,20</b>	<b>131,16</b>	<b>-6,1%</b>	<b>111.853</b>	<b>123.078</b>	<b>-9,1%</b>
Harina, polvo y pellets de carne, despojos o pescados (2301)	20,31	23,95	-15,2%	21.906	23.784	-7,9%
Salvados, moyuelos y demás residuos del tratamiento de cereales (2302)	1,82	1,43	27,5%	4.026	3.198	25,9%
Residuos de la industria del almidón y similares (2303)	2,49	2,43	2,3%	3.794	4.539	-16,4%
Tortas y residuos sólidos de la extracción de aceite de soja (2304)	6,12	8,30	-26,2%	12.748	17.091	-25,4%
Tortas y residuos sólidos de la extracción de aceite de cacahuete (2305)	0,00	0,01	-100,0%	0	23	-100,0%
Tortas y residuos sólidos de la extracción de aceites vegetales (2306)	1,74	4,31	-59,6%	5.132	9.256	-44,6%
Lías o heces de vino (2307)	0,12	0,21	-40,8%	94	138	-31,7%
Materias vegetales, desperdicios, residuos y subproductos vegetales (2308)	0,37	0,93	-59,9%	1.048	2.581	-59,4%
Preparaciones para la alimentación animal (2309)	90,21	89,58	0,7%	63.106	62.467	1,0%
<b>Partidas no alimentarias</b>	<b>94,42</b>	<b>125,98</b>	<b>-25,0%</b>	<b>24.266</b>	<b>37.251</b>	<b>-34,9%</b>
Tabaco en rama o sin elaborar (2401)	9,34	16,11	-42,0%	1.761	4.780	-63,1%
Manitol (290543)+D-glucitol (290544 )+Glicerol (290545)	0,60	1,06	-43,5%	957	825	16,0%
Aceites esenciales (3301)	13,33	13,28	0,3%	522	595	-12,2%
Mezclas de sustancias odoríferas utilizadas en las industrias alimentarias o de bebidas (330210)	27,62	31,45	-12,2%	2.059	2.255	-8,7%
Caseína, caseinatos y demás derivados (3501)	2,03	1,71	18,4%	243	453	-46,5%
Albúminas (3502)	1,70	2,03	-15,9%	949	792	19,8%
Gelatinas (3503)	4,03	4,31	-6,4%	553	802	-31,1%
Peptonas y sus derivados (3504)	9,86	13,41	-26,5%	1.815	1.688	7,5%
Dextrina y demás almidones (3505)	1,47	1,21	21,5%	829	968	-14,3%
Aprestos a base de materias amiláceas (380910)	0,13	0,63	-80,0%	80	330	-75,8%
Ácidos grasos monocarboxílicos industriales (3823)	13,55	26,63	-49,1%	9.198	16.937	-45,7%
Sorbitol (382460)	0,02	0,10	-76,1%	11	58	-81,3%
Cueros y pieles, en bruto, de bovino o de equino (4101)	6,98	7,81	-10,5%	4.014	5.212	-23,0%

Exportación	Valor (Mill €)		Var. (%) Julio 2023/2022	Volumen (T)		Var. (%) Julio 2023/2022
	Julio 2023	Julio 2022		Julio 2023	Julio 2022	
Pieles en bruto de ovino frescas o saladas, secas o encaladas (4102)	3,26	5,40	-39,6%	662	966	-31,4%
Los demás cueros y pieles en bruto (4103)	0,43	0,73	-41,1%	612	570	7,2%
Peletería en bruto (4301)	0,08	0,13	-40,5%	1	20	-96,7%
Capullos de seda devanables (5001)	--	0,00	--	--	0	--
Seda cruda sin torcer (5002)	--	--	--	--	--	--
Desperdicios de seda (5003)	--	--	--	--	--	--
Lana sin cardar ni peinar (5101)	1,06	1,13	-6,3%	622	687	-9,5%
Pelo fino u ordinario sin cardar ni peinar (5102)	0,19	0,17	11,8%	3	3	7,1%
Desperdicios de lana o de pelo fino u ordinario (5103)	--	0,00	--	--	2	--
Hilachas de lana o de pelo fino u ordinario (5104)	--	--	--	--	--	--
Lana y pelo fino u ordinario, cardados o peinados (5105)	0,08	0,69	-88,9%	5	148	-96,5%
Algodón sin cardar ni peinar (5201)	6,96	0,98	612,4%	3.124	340	819,9%
Desperdicios de algodón (5202)	0,38	0,40	-6,0%	387	468	-17,2%
Algodón cardado o peinado (5203)	0,01	0,04	-78,6%	2	22	-90,4%
Lino en bruto o trabajado (5301)	1,14	0,00	36921,2%	530	1	58999,0%
Cáñamo en bruto o trabajado (5302)	0,12	0,03	236,9%	0	19	-98,7%
Yute y demás fibras textiles del líber (5303)	0,05	0,01	409,1%	71	23	202,8%
Coco, abacá , ramio y demás fibras textiles (5305)	0,83	0,51	63,0%	628	434	44,7%

Importación	Valor (Mill €)		Var. (%) Julio 2023/2022	Volumen (T)		Var. (%) Julio 2023/2022
	Julio 2023	Julio 2022		Julio 2023	Julio 2022	
<b>Animales Vivos (01)</b>	<b>55,75</b>	<b>48,27</b>	<b>15,5%</b>	<b>13.814</b>	<b>16.423</b>	<b>-15,9%</b>
Caballos, asnos, mulos y burdéganos vivos (0101)	0,48	0,91	-47,1%	103	117	-12,0%
Animales vivos de la especie bovina (0102)	18,75	18,17	3,2%	5.227	5.167	1,2%
Animales vivos de la especie porcina (0103)	30,55	20,62	48,1%	7.171	10.173	-29,5%
Animales vivos de las especies ovina o caprina (0104)	0,93	0,07	1324,4%	484	26	1772,5%
Gallos, gallinas, patos, gansos (0105)	1,94	3,23	-40,0%	650	618	5,2%
Los demás animales vivos (0106)	3,10	5,28	-41,2%	179	322	-44,4%
<b>Carne y despojos comestibles (02)</b>	<b>150,30</b>	<b>155,62</b>	<b>-3,4%</b>	<b>38.331</b>	<b>37.875</b>	<b>1,2%</b>
Carne de bovino, fresca o refrigerada (0201)	59,49	54,43	9,3%	7.445	6.123	21,6%
Carne de bovino congelada (0202)	15,43	16,08	-4,0%	3.132	2.545	23,1%
Carne de porcino, fresca, refrigerada o congelada (0203)	18,78	21,35	-12,0%	7.098	9.570	-25,8%
Carne de ovino o caprino, fresca, refrigerada o congelada (0204)	1,98	2,68	-26,1%	252	338	-25,3%
Carne de animales de las especies caballar, asnal o mular, fresca o refrigerada (0205)	0,03	0,05	-24,6%	10	20	-50,7%
Despojos comestibles de animales de las especies bovina, porcina, ovina, caprina (0206)	4,39	4,54	-3,2%	2.280	2.472	-7,8%
Carne y despojos comestibles de aves (0207)	37,95	43,83	-13,4%	13.472	12.703	6,1%
Las demás carnes y despojos comestibles, frescos, refrigerados o congelados (0208)	1,07	0,79	35,4%	355	250	42,1%
Tocino sin partes magras y grasas de cerdo o de ave (0209)	1,65	1,48	11,2%	1.475	1.360	8,4%
Carne y despojos comestibles, salados o en salmuera, secos o ahumados (0210)	9,53	10,40	-8,4%	2.812	2.494	12,7%
<b>Pescados y crustáceos, moluscos (03)</b>	<b>533,40</b>	<b>602,95</b>	<b>-11,5%</b>	<b>107.727</b>	<b>124.256</b>	<b>-13,3%</b>
Peces vivos (0301)	16,23	7,59	113,9%	2.286	1.217	87,9%
Pescado fresco o refrigerado (0302)	113,15	114,88	-1,5%	19.304	20.045	-3,7%
Pescado congelado (0303)	47,59	76,05	-37,4%	19.752	32.060	-38,4%
Filetes y demás carne de pescado frescos, refrigerados o congelados (0304)	85,58	87,71	-2,4%	16.152	15.513	4,1%
Pescado seco, salado o en salmuera y ahumado (0305)	15,09	13,62	10,8%	1.819	1.748	4,1%
Crustáceos (0306)	107,61	125,61	-14,3%	15.458	15.829	-2,3%
Moluscos (0307)	147,90	177,20	-16,5%	32.934	37.808	-12,9%
Invertebrados acuáticos (excluidos Crustáceos y Moluscos) (0308)	0,26	0,30	-11,8%	23	38	-37,6%
<b>Leche y productos lácteos, huevos y miel (04)</b>	<b>249,74</b>	<b>238,81</b>	<b>4,6%</b>	<b>83.007</b>	<b>72.315</b>	<b>14,8%</b>
Leche y nata sin concentrar (0401)	12,22	9,25	32,1%	14.131	11.900	18,7%
Leche y nata concentradas (0402)	24,09	24,72	-2,6%	9.536	6.966	36,9%
Leches fermentadas (0403)	26,28	20,53	28,0%	15.037	12.959	16,0%
Lactosuero (0404)	7,79	10,73	-27,4%	4.210	4.920	-14,4%

Importación	Valor (Mill €)		Var. (%) Julio 2023/2022	Volumen (T)		Var. (%) Julio 2023/2022
	Julio 2023	Julio 2022		Julio 2023	Julio 2022	
Mantequilla y demás materias grasas de la leche (0405)	15,15	15,65	-3,2%	2.813	2.436	15,5%
Quesos y requesón (0406)	148,48	138,65	7,1%	32.133	26.285	22,2%
Huevos de ave con cascarrón frescos, conservados o cocidos (0407)	5,22	6,03	-13,3%	1.149	1.905	-39,7%
Huevos de ave sin cascara y yemas de huevo (0408)	5,21	6,02	-13,4%	1.677	2.120	-20,9%
Miel natural (0409)	4,60	6,98	-34,1%	2.282	2.811	-18,8%
Insectos y demás productos comestibles de origen animal no comprendidos en otras partidas (0410)	0,69	0,27	158,4%	38	12	212,7%
<b>Los demás productos de origen animal no comprendidos en otros capítulos (05)</b>	<b>24,26</b>	<b>32,78</b>	<b>-26,0%</b>	<b>13.191</b>	<b>11.580</b>	<b>13,9%</b>
Cabello en bruto (0501)	0,00	0,00	-36,0%	0	0	-23,3%
Cerdas de jabalí o de cerdo (0502)	0,33	0,39	-14,9%	41	13	214,0%
Tripas, vejigas y estómagos de animales (0504)	11,63	16,35	-28,9%	2.040	3.035	-32,8%
Piel y otras partes de aves con las plumas o con el plumón (0505)	2,67	3,02	-11,8%	1.557	1.739	-10,5%
Huesos y núcleos córneos (0506)	0,09	0,31	-71,2%	392	350	12,2%
Marfil, concha de tortuga, ballenas de mamíferos marinos (0507)	0,00	0,00	-97,1%	0	0	-91,4%
Coral y materias similares (0508)	0,06	0,19	-67,6%	19	69	-71,9%
Ámbar gris, castóreo, algalia y almizcle (0510)	1,45	0,77	87,9%	1.353	60	2157,3%
Productos de origen animal no comprendidos en otras partidas (0511)	8,03	11,74	-31,6%	7.788	6.313	23,4%
<b>Plantas vivas y productos de la floricultura (06)</b>	<b>20,47</b>	<b>23,66</b>	<b>-13,5%</b>	<b>5.869</b>	<b>5.685</b>	<b>3,2%</b>
Bulbos, cebollas, tubérculos, raíces tuberosas, garras y rizomas (0601)	1,09	1,31	-16,8%	268	325	-17,7%
Las demás plantas vivas, esquejes, estaquillas e injertos (0602)	10,52	11,73	-10,3%	4.066	3.377	20,4%
Flores y capullos, cortados para ramos o adornos (0603)	7,92	9,29	-14,7%	1.295	1.290	0,4%
Follaje, hojas, ramas y demás partes de plantas (0604)	0,94	1,33	-29,6%	241	693	-65,2%
<b>Legumbres y hortalizas (07)</b>	<b>134,91</b>	<b>110,95</b>	<b>21,6%</b>	<b>186.102</b>	<b>135.007</b>	<b>37,8%</b>
Patatas frescas o refrigeradas (0701)	12,05	8,98	34,2%	26.392	28.297	-6,7%
Tomates frescos o refrigerados (0702)	18,61	19,84	-6,2%	18.823	19.987	-5,8%
Cebollas, chalotes, ajos, puerros frescos o refrigerados (0703)	1,61	1,98	-18,8%	1.813	2.308	-21,4%
Coles, coliflores, coles rizadas, colinabos y similares (0704)	1,88	1,18	59,9%	1.692	1.577	7,4%
Lechugas y achicorias (0705)	4,11	4,98	-17,3%	2.829	3.786	-25,3%
Zanahorias, nabos, remolachas para ensalada (0706)	1,37	0,55	151,0%	2.463	1.575	56,4%
Pepinos y pepinillos frescos o refrigerados (0707)	0,40	0,65	-38,2%	482	671	-28,2%
Legumbres, incluso desvainadas, frescas o refrigeradas (0708)	10,48	8,87	18,1%	16.537	15.702	5,3%
Las demás hortalizas frescas o refrigeradas (0709)	19,95	17,41	14,6%	10.410	10.722	-2,9%
Legumbres y hortalizas, incluso cocidas con agua o vapor, congeladas (0710)	20,80	19,43	7,1%	16.790	18.141	-7,4%
Legumbres y hortalizas conservadas provisionalmente (0711)	4,41	3,85	14,5%	4.576	3.837	19,3%
Legumbres y hortalizas secas, incluso en trozos o en rodajas o trituradas (0712)	3,91	4,72	-17,1%	2.005	2.612	-23,2%
Leguminosas grano (0713)	32,59	15,06	116,3%	78.999	22.753	247,2%
Raíces de mandioca (yuca), arrurruz o salep, batatas (0714)	2,73	3,45	-21,0%	2.292	3.040	-24,6%

Importación	Valor (Mill €)		Var. (%) Julio 2023/2022	Volumen (T)		Var. (%) Julio 2023/2022
	Julio 2023	Julio 2022		Julio 2023	Julio 2022	
<b>Frutas y frutos (08)</b>	<b>298,49</b>	<b>289,62</b>	<b>3,1%</b>	<b>208.609</b>	<b>182.933</b>	<b>14,0%</b>
Cocos, nueces del Brasil y nueces de cajuil (0801)	10,75	12,28	-12,5%	2.844	3.044	-6,6%
Los demás frutos de cáscara frescos o secos (0802)	59,12	95,88	-38,3%	15.938	19.615	-18,7%
Bananas o plátanos frescos o secos (0803)	20,40	21,07	-3,2%	31.306	32.831	-4,6%
Dátiles, higos, piñas, aguacates, guayabas y mangos (0804)	57,77	51,98	11,1%	41.398	40.955	1,1%
Cítricos (0805)	34,45	23,96	43,8%	37.694	25.451	48,1%
Uvas y pasas (0806)	3,64	6,00	-39,4%	1.848	3.137	-41,1%
Melones, sandías y papayas frescos (0807)	20,68	5,32	289,0%	36.188	9.861	267,0%
Frutas de pepita (0808)	17,30	14,27	21,2%	14.183	16.895	-16,1%
Frutas de hueso (0809)	10,01	6,82	46,8%	4.061	5.879	-30,9%
Frutos rojos, kiwis y caquis (0810)	50,31	37,20	35,2%	17.048	19.657	-13,3%
Frutos congelados (0811)	6,87	6,39	7,5%	3.089	2.695	14,6%
Frutos conservados provisionalmente (0812)	1,64	0,73	124,0%	503	324	55,2%
Frutos secos (excl. 0801 a 0806) mezclas de frutos secos (0813)	4,52	7,18	-37,0%	1.753	2.142	-18,2%
Cortezas de cítricos, melones y sandías frescas o congeladas (0814)	1,03	0,54	90,2%	757	448	69,3%
<b>Café, te, yerba mate y especias (09)</b>	<b>129,99</b>	<b>146,82</b>	<b>-11,5%</b>	<b>38.250</b>	<b>42.093</b>	<b>-9,1%</b>
Café (0901)	99,58	118,92	-16,3%	26.305	33.333	-21,1%
Té (0902)	3,35	3,39	-1,2%	558	464	20,3%
Yerba mate (0903)	0,28	0,59	-53,1%	114	207	-45,2%
Pimienta (0904)	17,73	15,80	12,2%	9.325	6.353	46,8%
Vainilla (0905)	0,13	0,11	21,7%	4	1	239,0%
Canela y flores de canelero (0906)	0,91	1,09	-17,2%	189	294	-35,7%
Clavo (0907)	0,14	0,39	-64,6%	29	47	-39,1%
Nuez moscada, macis, amomos y cardamomos (0809)	0,35	0,60	-41,6%	50	104	-52,0%
Semillas de anís, badiana, hinojo, cilantro, comino, alcaravea y bayas de enebro (0909)	1,86	1,30	42,8%	424	334	27,0%
Jengibre, azafrán, cúrcuma, tomillo, hojas de laurel, curry y demás especias (0910)	5,66	4,63	22,3%	1.252	955	31,1%
<b>Cereales (10)</b>	<b>395,44</b>	<b>302,91</b>	<b>30,5%</b>	<b>1.591.827</b>	<b>845.692</b>	<b>88,2%</b>
Trigo (1001)	147,85	70,03	111,1%	596.680	171.708	247,5%
Centeno (1002)	0,11	0,79	-86,1%	449	2.281	-80,3%
Cebada (1003)	92,33	11,65	692,3%	407.411	34.078	1095,5%
Avena (1004)	4,40	3,73	18,0%	15.756	9.897	59,2%
Maíz (1005)	134,29	188,57	-28,8%	544.909	579.671	-6,0%
Arroz (1006)	13,97	21,39	-34,7%	20.107	31.943	-37,1%
Sorgo para grano (1007)	0,27	2,21	-87,9%	643	6.202	-89,6%
Alforfón, mijo y alpiste (1008)	2,22	4,53	-50,9%	5.872	9.911	-40,8%
<b>Productos de la molinería, Malta, Almidón y fécula (11)</b>	<b>46,24</b>	<b>28,79</b>	<b>60,6%</b>	<b>103.476</b>	<b>41.722</b>	<b>148,0%</b>
Harina de trigo y de morcajo (1101)	6,51	5,75	13,2%	11.083	9.216	20,3%
Harina de cereales (1102)	4,83	4,07	18,7%	8.522	6.613	28,9%
Grañones, sémola y pellets de cereales (1103)	2,55	2,94	-13,5%	6.506	7.720	-15,7%

Importación	Valor (Mill €)		Var. (%) Julio 2023/2022	Volumen (T)		Var. (%) Julio 2023/2022
	Julio 2023	Julio 2022		Julio 2023	Julio 2022	
Granos de cereales trabajados de otra forma (1104)	16,24	2,36	588,4%	62.817	2.312	2616,6%
Harina, sémola, polvo, copos, gránulos y pellets de patatas (1105)	2,22	1,80	23,7%	1.346	1.737	-22,5%
Harina, sémola y polvo de las legumbres secas de la partida 0713 (1106)	0,54	0,60	-8,9%	302	222	35,8%
Malta (1107)	2,18	1,79	22,2%	2.688	3.074	-12,6%
Almidón y fécula (1108)	9,20	7,25	27,0%	9.388	8.168	14,9%
Gluten de trigo (1109)	1,96	2,24	-12,5%	824	2.659	-69,0%
<b>Semillas oleaginosas y plantas industriales (12)</b>	<b>200,87</b>	<b>321,95</b>	<b>-37,6%</b>	<b>293.966</b>	<b>398.745</b>	<b>-26,3%</b>
Habas de soja (1201)	119,13	228,61	-47,9%	235.956	351.178	-32,8%
Cacahuets crudos (1202)	8,30	7,66	8,4%	5.052	4.820	4,8%
Semilla de lino (1204)	0,58	0,65	-10,1%	629	472	33,2%
Semilla de nabo o de colza (1205)	4,96	1,67	196,5%	5.773	1.258	358,9%
Semilla de girasol (1206)	18,23	20,28	-10,1%	28.146	19.726	42,7%
Las demás semillas y frutos oleaginosos (1207)	4,98	5,18	-3,8%	2.418	2.443	-1,0%
Harina de semillas o de frutos oleaginosos (1208)	1,40	2,35	-40,5%	2.564	5.952	-56,9%
Semillas, frutos y esporas para siembra (1209)	32,34	31,57	2,5%	2.907	2.360	23,2%
Conos de lúpulo frescos o secos (1210)	0,44	0,70	-38,1%	32	34	-5,9%
Plantas, semillas y frutos utilizadas en perfumería, medicina o insecticidas (1211)	6,29	7,72	-18,6%	1.618	2.068	-21,8%
Algarrobas, algas, remolacha azucarera y caña de azúcar, frescas o refrigeradas (1212)	2,97	14,39	-79,4%	2.138	3.474	-38,5%
Paja y cascabillo de cereales (1213)	0,40	0,15	168,5%	3.494	867	303,2%
Forrajes (1214)	0,85	1,01	-16,3%	3.240	4.094	-20,9%
<b>Gomas, resinas y demás jugos y extractos vegetales (13)</b>	<b>21,35</b>	<b>27,08</b>	<b>-21,2%</b>	<b>1.832</b>	<b>2.536</b>	<b>-27,8%</b>
<b>Materias trenzables y demás productos de origen vegetal (14)</b>	<b>3,37</b>	<b>3,66</b>	<b>-7,8%</b>	<b>4.693</b>	<b>3.766</b>	<b>24,6%</b>
Materias vegetales de las especies utilizadas en cestería o espartería (1401)	1,19	1,65	-28,0%	971	1.149	-15,5%
Productos vegetales no comprendidos en otras partidas (1404)	2,19	2,01	8,7%	3.721	2.616	42,2%
<b>Grasas y aceites (15)</b>	<b>409,90</b>	<b>527,09</b>	<b>-22,2%</b>	<b>315.570</b>	<b>297.485</b>	<b>6,1%</b>
Grasa de cerdo de ave (1501)	3,29	6,52	-49,6%	3.653	4.196	-13,0%
Grasas de bovino, ovino o caprino (1502)	1,96	5,00	-60,8%	2.360	3.313	-28,8%
Estearina solar y aceite de manteca de cerdo (1503)	0,01	0,00	54,8%	1	1	-4,1%
Grasas y aceites de pescado o mamíferos marinos (1504)	13,58	5,72	137,4%	4.225	2.503	68,8%
Grasa de lana (1505)	0,13	0,16	-21,7%	14	22	-37,4%
Las demás grasas y aceites animales (1506)	1,22	2,88	-57,8%	1.566	1.911	-18,1%
Aceite de soja (1507)	53,54	7,06	658,7%	54.187	4.131	1211,9%
Aceite de cacahuete (1508)	0,22	0,11	104,3%	79	43	84,4%
Aceite de oliva (1509+1510)	101,07	44,64	126,4%	23.753,93	15.854,13	49,8%
Aceite de palma (1511)	60,59	112,03	-45,9%	62.517	77.449	-19,3%



Importación	Valor (Mill €)		Var. (%) Julio 2023/2022	Volumen (T)		Var. (%) Julio 2023/2022
	Julio 2023	Julio 2022		Julio 2023	Julio 2022	
Aceites de girasol (1512)	62,07	155,40	-60,1%	66.692	77.976	-14,5%
Aceites de coco, de almendra o de babasú (1513)	18,82	19,31	-2,6%	16.614	8.900	86,7%
Aceites de nabo, colza o mostaza (1514)	5,87	7,79	-24,6%	5.996	3.815	57,2%
Las demás grasas y aceites vegetales fijos (1515)	14,55	15,78	-7,8%	5.017	7.096	-29,3%
Grasas y aceites parcial o totalmente hidrogenados (1516)	2,79	4,02	-30,7%	1.282	1.302	-1,5%
Margarina y mezclas alimenticias de grasas o de aceites (1517)	9,24	12,10	-23,6%	4.038	4.962	-18,6%
Grasas y aceites cocidos, oxidados, deshidratados...etc. (1518)	38,17	117,70	-67,6%	35.876	74.718	-52,0%
Glicerol en bruto (1520)	0,28	0,74	-61,8%	960	661	45,2%
Ceras vegetales, de abejas u otros insectos (1521)	0,53	0,86	-37,9%	233	136	71,9%
Degrás, residuos del tratamiento de las grasas o ceras (1522)	21,97	9,26	137,2%	26.505	8.496	212,0%
<b>Conservas de carnes y pescados, crustáceos y moluscos (16)</b>	<b>150,99</b>	<b>149,98</b>	<b>0,7%</b>	<b>30.507</b>	<b>31.116</b>	<b>-2,0%</b>
Embutidos de carne, despojos o sangre (1601)	10,68	8,66	23,3%	2.703	2.225	21,5%
Las demás preparaciones y conservas de carne (1602)	26,94	24,79	8,7%	5.506	6.300	-12,6%
Extractos y jugos de carnes, pescados, crustáceos o moluscos (1603)	0,11	0,12	-11,5%	10	8	21,0%
Preparaciones y conservas de pescado, caviar y sus sucedáneos (1604)	90,61	96,60	-6,2%	16.848	17.825	-5,5%
Conservas de crustáceos y moluscos (1605)	22,65	19,82	14,3%	5.440	4.758	14,3%
<b>Azúcares y artículos de confitería (17)</b>	<b>144,65</b>	<b>72,43</b>	<b>99,7%</b>	<b>179.617</b>	<b>92.020</b>	<b>95,2%</b>
Azúcar de caña o remolacha (1701)	106,64	38,73	175,4%	131.794	65.232	102,0%
Los demás azúcares, (lactosa, maltosa, glucosa y fructosa) (1702)	18,53	17,16	7,9%	32.162	16.525	94,6%
Melaza de la extracción o refinado del azúcar (1703)	2,51	1,91	31,2%	12.110	6.776	78,7%
Artículos de confitería sin cacao (1704)	16,98	14,63	16,1%	3.551	3.486	1,9%
<b>Cacao y sus preparaciones (18)</b>	<b>113,44</b>	<b>83,85</b>	<b>35,3%</b>	<b>34.079</b>	<b>27.002</b>	<b>26,2%</b>
Cacao en grano entero, partido, crudo o tostado (1801)	21,09	13,98	50,8%	7.347	6.116	20,1%
Cáscara, películas y demás residuos de cacao (1802)	0,05	0,00	--	101	0	--
Pasta de cacao (1803)	28,51	16,11	77,0%	10.192	7.211	41,3%
Manteca, grasa y aceite de cacao (1804)	3,50	2,54	37,4%	757	605	25,1%
Cacao en polvo sin azucarar ni edulcorar (1805)	5,12	2,41	112,7%	3.771	784	381,1%
Chocolate y demás preparaciones alimenticias que contengan cacao (1806)	55,17	48,81	13,0%	11.912	12.286	-3,0%
<b>Preparaciones a base de cereales, harina, almidón, fécula o leche (19)</b>	<b>1.532,29</b>	<b>1.409,87</b>	<b>8,7%</b>	<b>746.883</b>	<b>701.043</b>	<b>6,5%</b>
Extracto de malta y preparaciones alimenticias de harina, sémola, almidón o fécula (1901)	32,50	29,89	8,8%	12.159	13.480	-9,8%
Pastas alimenticias incluso cocidas o rellenas (1902)	24,43	23,63	3,4%	9.567	10.140	-5,6%
Tapioca y sus sucedáneos con fécula, en copos, grumos o granos (1903)	0,42	0,48	-12,5%	210	159	32,4%
Productos a base de cereales obtenidos por insuflado o tostado (1904)	17,67	12,73	38,7%	6.320	5.245	20,5%
Productos de panadería, pastelería o galletería (1905)	77,25	71,97	7,3%	25.097	25.976	-3,4%
<b>Conservas de legumbres, hortalizas o frutas (20)</b>	<b>147,62</b>	<b>129,98</b>	<b>13,6%</b>	<b>88.384</b>	<b>83.692</b>	<b>5,6%</b>
Legumbres, hortalizas, frutos conservados en vinagre (2001)	4,47	3,13	42,9%	3.282	2.108	55,7%
Tomates preparados o conservados (2002)	12,61	8,02	57,2%	9.249	8.112	14,0%
Setas y trufas preparadas o conservadas (2003)	0,96	0,55	77,0%	435	239	81,8%
Las demás legumbres y hortalizas preparadas o conservadas congeladas (2004)	32,78	20,46	60,2%	24.682	20.741	19,0%

Importación	Valor (Mill C)		Var. (%) Julio 2023/2022	Volumen (T)		Var. (%) Julio 2023/2022
	Julio 2023	Julio 2022		Julio 2023	Julio 2022	
Las demás legumbres y hortalizas, preparadas o conservadas sin congelar (2005)	31,46	29,09	8,1%	14.771	12.522	18,0%
Hortalizas y frutas confitados con azúcar (2006)	0,29	0,27	10,2%	100	69	45,3%
Compotas, jaleas y mermeladas, purés de frutas (2007)	7,62	8,18	-6,9%	3.779	4.347	-13,1%
Frutos conservados de otro modo (2008)	29,54	31,73	-6,9%	13.185	15.301	-13,8%
Jugos de frutas (2009)	27,89	28,55	-2,3%	18.899	20.252	-6,7%
<b>Preparaciones alimenticias diversas (21)</b>	<b>170,99</b>	<b>160,12</b>	<b>6,8%</b>	<b>41.826</b>	<b>42.928</b>	<b>-2,6%</b>
Extractos, esencias y concentrados de café, té o yerba mate (2101)	15,11	11,60	30,3%	3.786	2.927	29,3%
Levaduras (2102)	9,24	6,63	39,5%	2.844	1.841	54,5%
Preparaciones para salsas y salsas preparadas (2103)	24,11	20,82	15,8%	9.231	7.220	27,8%
Preparaciones para sopas, potajes o caldos (2104)	2,88	3,36	-14,2%	1.166	1.446	-19,4%
Helados y productos similares incluso con cacao (2105)	22,18	29,25	-24,2%	6.037	9.699	-37,8%
Preparaciones alimenticias no comprendidas en otras partidas (2106)	97,46	88,46	10,2%	18.763	19.794	-5,2%
<b>Bebidas (22)</b>	<b>240,79</b>	<b>229,22</b>	<b>5,0%</b>	<b>137.906</b>	<b>139.371</b>	<b>-1,1%</b>
Agua (2201)	4,35	4,34	0,4%	6.726	7.036	-4,4%
Bebidas refrescantes (2202)	37,84	33,13	14,2%	32.822	28.022	17,1%
Cerveza (2203)	41,64	33,91	22,8%	53.744	49.159	9,3%
Vino (2204)	27,71	30,03	-7,7%	4.117	9.165	-55,1%
Vermut (2205)	5,33	6,28	-15,1%	1.867	2.295	-18,6%
Bebidas espirituosas con grado alcohólico volumétrico inferior al 80%vol. (2208)	103,70	97,75	6,1%	20.017	21.857	-8,4%
Vinagre comestible y sucedáneos comestibles del vinagre (2209)	2,18	2,29	-4,8%	2.009	3.540	-43,3%
<b>Subproductos de las industrias alimentarias y piensos (23)</b>	<b>202,54</b>	<b>227,14</b>	<b>-10,8%</b>	<b>335.310</b>	<b>369.215</b>	<b>-9,2%</b>
Harina, polvo y pellets de carne, despojos o pescados (2301)	10,32	11,71	-11,8%	9.494	10.138	-6,4%
Salvados, moyuelos y demás residuos del tratamiento de cereales (2302)	7,38	6,61	11,7%	28.082	22.028	27,5%
Residuos de la industria del almidón y similares (2303)	8,34	9,76	-14,5%	24.274	26.028	-6,7%
Tortas y residuos sólidos de la extracción de aceite de soja (2304)	69,76	107,35	-35,0%	156.233	209.906	-25,6%
Tortas y residuos sólidos de la extracción de aceite de cacahuete (2305)	0,09	0,00	--	23	0	--
Tortas y residuos sólidos de la extracción de aceites vegetales (2306)	19,61	10,92	79,6%	60.519	39.203	54,4%
Lías o heces de vino (2307)	0,34	0,41	-18,7%	999	651	53,3%
Materias vegetales, desperdicios, residuos y subproductos vegetales (2308)	1,74	5,33	-67,3%	4.194	18.498	-77,3%
Preparaciones para la alimentación animal (2309)	84,96	75,05	13,2%	51.493	42.764	20,4%
<b>Partidas no alimentarias</b>	<b>140,07</b>	<b>184,20</b>	<b>-24,0%</b>	<b>45.202</b>	<b>50.665</b>	<b>-10,8%</b>
Tabaco en rama o sin elaborar (2401)	3,85	5,01	-23,1%	228	264	-13,6%
Manitol (290543)+D-glucitol (290544 )+Glicerol (290545)	8,06	11,01	-26,8%	6.593	5.115	28,9%
Aceites esenciales (3301)	13,18	17,03	-22,6%	702	711	-1,2%
Mezclas de sustancias odoríferas utilizadas en las industrias alimentarias o de bebidas (330210)	41,85	52,26	-19,9%	2.406	2.749	-12,5%
Caseína, caseinatos y demás derivados (3501)	6,79	12,05	-43,6%	729	1.119	-34,8%

Importación	Valor (Mill €)		Var. (%) Julio 2023/2022	Volumen (T)		Var. (%) Julio 2023/2022
	Julio 2023	Julio 2022		Julio 2023	Julio 2022	
Albúminas (3502)	3,04	4,91	-38,1%	497	479	3,7%
Gelatinas (3503)	8,53	7,81	9,2%	1.646	1.252	31,5%
Peptonas y sus derivados (3504)	10,88	8,99	21,0%	1.470	1.489	-1,2%
Dextrina y demás almidones (3505)	9,79	8,94	9,6%	5.756	7.319	-21,3%
Aprestos a base de materias amiláceas (380910)	0,03	0,00	8256,8%	26	0	38949,3%
Ácidos grasos monocarboxílicos industriales (3823)	26,33	47,65	-44,7%	20.788	25.656	-19,0%
Sorbitol (382460)	1,37	2,25	-39,1%	1.151	1.516	-24,1%
Cueros y pieles, en bruto, de bovino o de equino (4101)	3,78	2,56	47,5%	2.683	2.062	30,1%
Pieles en bruto de ovino frescas o saladas, secas o enaladas (4102)	2,56	3,68	-30,4%	525	884	-40,6%
Los demás cueros y pieles en bruto (4103)	0,00	0,05	-99,7%	0	50	-100,0%
Peletería en bruto (4301)	0,04	0,00	--	1	0	--
Capullos de seda devanables (5001)	--	0,00	--	--	0	--
Seda cruda sin torcer (5002)	--	--	--	--	--	--
Desperdicios de seda (5003)	--	--	--	--	--	--
Lana sin cardar ni peinar (5101)	0,43	0,67	-35,7%	181	701	-74,1%
Pelo fino u ordinario sin cardar ni peinar (5102)	0,00	0,00	--	0	0	--
Desperdicios de lana o de pelo fino u ordinario (5103)	--	0,00	--	--	0	--
Hilachas de lana o de pelo fino u ordinario (5104)	--	--	--	--	--	--
Lana y pelo fino u ordinario, cardados o peinados (5105)	0,85	1,25	-31,4%	165	254	-34,9%
Algodón sin cardar ni peinar (5201)	0,72	0,82	-12,2%	233	255	-8,5%
Desperdicios de algodón (5202)	0,20	0,20	0,0%	175	231	-24,2%
Algodón cardado o peinado (5203)	0,58	1,09	-46,9%	445	723	-38,5%
Lino en bruto o trabajado (5301)	0,22	0,17	30,7%	71	57	25,7%
Cáñamo en bruto o trabajado (5302)	0,01	0,00	10633,4%	0	0	-86,7%
Yute y demás fibras textiles del líber (5303)	0,29	0,01	2521,3%	447	0	571074,8%
Coco, abacá , ramio y demás fibras textiles (5305)	2,21	0,00	--	3.170	0	--