

VACUNO LECHERO

DECLARACIONES
DE ENTREGAS DE
LECHE CRUDA A
LOS PRIMEROS
COMPRADORES

MAYO 2023

Aviso legal: Esta información puede ser utilizada en parte o en su integridad, sin necesidad de autorización expresa, siempre que se cite la fuente de los documentos objeto de la reutilización.

Elaboración:

Subdirección General de Producciones Ganaderas y Cinegéticas. Dirección General de Producciones y Mercados Agrarios. Ministerio de Agricultura, Pesca y Alimentación



MINISTERIO DE AGRICULTURA, PESCA Y ALIMENTACIÓN

Edita:

© Ministerio de Agricultura, Pesca y Alimentación

Secretaría General Técnica

Centro de Publicaciones

MADRID 2023

Referenciar el documento como: "INFORME DECLARACIONES DE ENTREGAS DE LECHE CRUDA A LOS PRIMEROS COMPRADORES" Subdirección General de Producciones Ganaderas y Cinegéticas Dirección General de Producciones y Mercados Agrarios.

Catálogo de Publicaciones de la Administración General del Estado:

<https://cpage.mpr.gob.es/>

NIPO: 003210738



SUBDIRECCIÓN GENERAL DE PRODUCCIONES GANADERAS Y CINEGÉTICAS
DIRECCIÓN GENERAL DE PRODUCCIONES Y MERCADOS AGRARIOS

1. Introducción.
2. Datos generales. Comparación con el año anterior.
3. Evolución de las entregas mensuales por años.
4. Compradores con leche cruda declarada.
5. Leche cruda declarada por compradores.
6. Gráfica compras de leche.
7. Evolución del importe medio.
8. Evolución del importe medio declarado por mes y año.
9. Ganaderos con entregas.
10. Leche cruda producida por CC.AA.
11. Características cualitativas: Materia grasa.
12. Características cualitativas: proteína.
13. Detalle de la producción año acumulado.
14. Leche cruda ecológica declarada por compradores.
15. Evolución del importe medio leche cruda ecológica.
16. Evolución importe leche cruda ecológica.
17. Leche cruda ecológica producida por CC.AA.

Fecha de extracción de datos: 29/06/2023

Fecha de publicación: 29/06/2023

1. INTRODUCCIÓN

INFOLAC es un sistema unificado de información del sector lácteo que incluye, entre otra, la información de las declaraciones obligatorias de entregas de leche cruda y de todos los contratos entre los primeros compradores y los productores del sector, así como un registro de los primeros compradores que operan en el sector lácteo en España. Dicha base de datos se crea mediante el Real Decreto 319/2015, de 24 de abril, y está gestionada por el MAPA.

El informe analiza, en los 12 últimos meses, los datos aportados por los primeros compradores que recogen leche en España, en las declaraciones obligatorias de entregas mensuales de leche que establece el Real Decreto 319/2015, de 24 de abril, sobre declaraciones obligatorias a efectuar por primeros compradores y productores de leche y productos lácteos de vaca, oveja y cabra, y el Real Decreto 24/2021, de 19 de enero, que modifica al anterior.

Nota aclaratoria:

- La materia grasa (%) hace referencia a la materia grasa media ponderada del periodo, como resultado del sumatorio de los litros entregados multiplicado por el porcentaje de materia grasa declarado, para cada productor, y dividido por el total de litros entregados.
- La proteína (%) hace referencia a la proteína media ponderada del periodo, como resultado del sumatorio de los litros entregados multiplicado por el porcentaje de proteína declarado, para cada productor, y dividido por el total de litros entregados.
- El “Nº Ganaderos” es el número de productores pertenecientes a una comunidad autónoma que han realizado entregas según lo declarado por los compradores. Si un productor entrega leche a varios compradores, se computa una única vez.
- El “Nº Compradores” es el número de compradores que han declarado entregas en cada comunidad autónoma.
- El “Importe medio declarado” en €/litro se calcula, a nivel de productor, a partir de las declaraciones mensuales de entregas de leche a compradores, dividiendo el importe liquidado en euros entre los litros entregados. Dichos importes incluyen bonificaciones y penalizaciones por calidad, pero no IVA ni otros impuestos., ni el transporte.
- Únicamente se han tenido en cuenta los ganaderos que han percibido por sus entregas importes medios comprendidos en el intervalo entre 0,1 y 0,7 €/litro desde el año 2015 hasta el año 2022 y a partir del año 2023 el importe medio comprendido en el intervalo 0,1 y 1,0€/litro. En el caso de la leche cruda ecológica este intervalo es 0,1 y 1,2 €/litro.
- La “leche producida por comunidad autónoma” hace referencia a la comunidad autónoma del productor, considerando la dirección de este declarada por el comprador.

Los datos presentados en este informe no son datos consolidados, pudiendo ser objeto de una depuración por parte del organismo gestor de INFOLAC.



2. DATOS GENERALES. COMPARACIÓN CON EL AÑO ANTERIOR.

DATOS GENERALES. COMPARACIÓN CON EL AÑO ANTERIOR

DATOS GENERALES	JUN	JUL	AGO	SEP	OCT	NOV	DIC	ENE	FEB	MAR	ABR	MAY
Entregas de leche en 2021 (2022) (t.)	631.090	638.874	626.468	596.025	610.733	592.147	617.758	633.993	586.284	652.688	631.642	654.402
Entregas de leche en 2022 (2023) (t.)	614.129	609.890	602.248	571.926	587.634	573.726	606.344	621.756	574.536	650.764	635.779	655.421
Variación respecto mismo mes período anterior (%)	-2,7	-4,5	-3,9	-4,0	-3,8	-3,1	-1,8	-1,9	-2,0	-0,3	0,7	0,2
Mills (Kg.) acum. En 2021 (2022)	3.805	4.443	5.070	5.666	6.277	6.869	7.487	634	1.220	1.873	2.505	3.159
Mills (Kg.) acum. En 2022 (2023)	3.773	4.383	4.985	5.557	6.145	6.719	7.325	622	1.196	1.847	2.483	3.138
Variación respecto mismo mes período anterior (%)	-0,8	-1,4	-1,7	-1,9	-2,1	-2,2	-2,2	-1,9	-2,0	-1,4	-0,9	-0,7
Importe medio declarado (€/ litro)	0,438	0,463	0,476	0,495	0,556	0,587	0,597	0,599	0,603	0,595	0,560	0,543
Materia grasa (%)	3,64	3,62	3,64	3,75	3,84	3,89	3,92	3,91	3,91	3,85	3,76	3,69
Proteína (%)	3,25	3,23	3,26	3,33	3,39	3,43	3,44	3,42	3,43	3,39	3,36	3,34
Compradores que declaran entregas (Nº)	330	328	330	334	331	328	328	323	327	328	322	311
Ganaderos con entregas (Nº)	11.047	10.972	10.923	10.851	10.773	10.721	10.671	10.589	10.528	10.487	10.443	10.400



3. EVOLUCIÓN DE LAS ENTREGAS MENSUALES POR AÑOS.

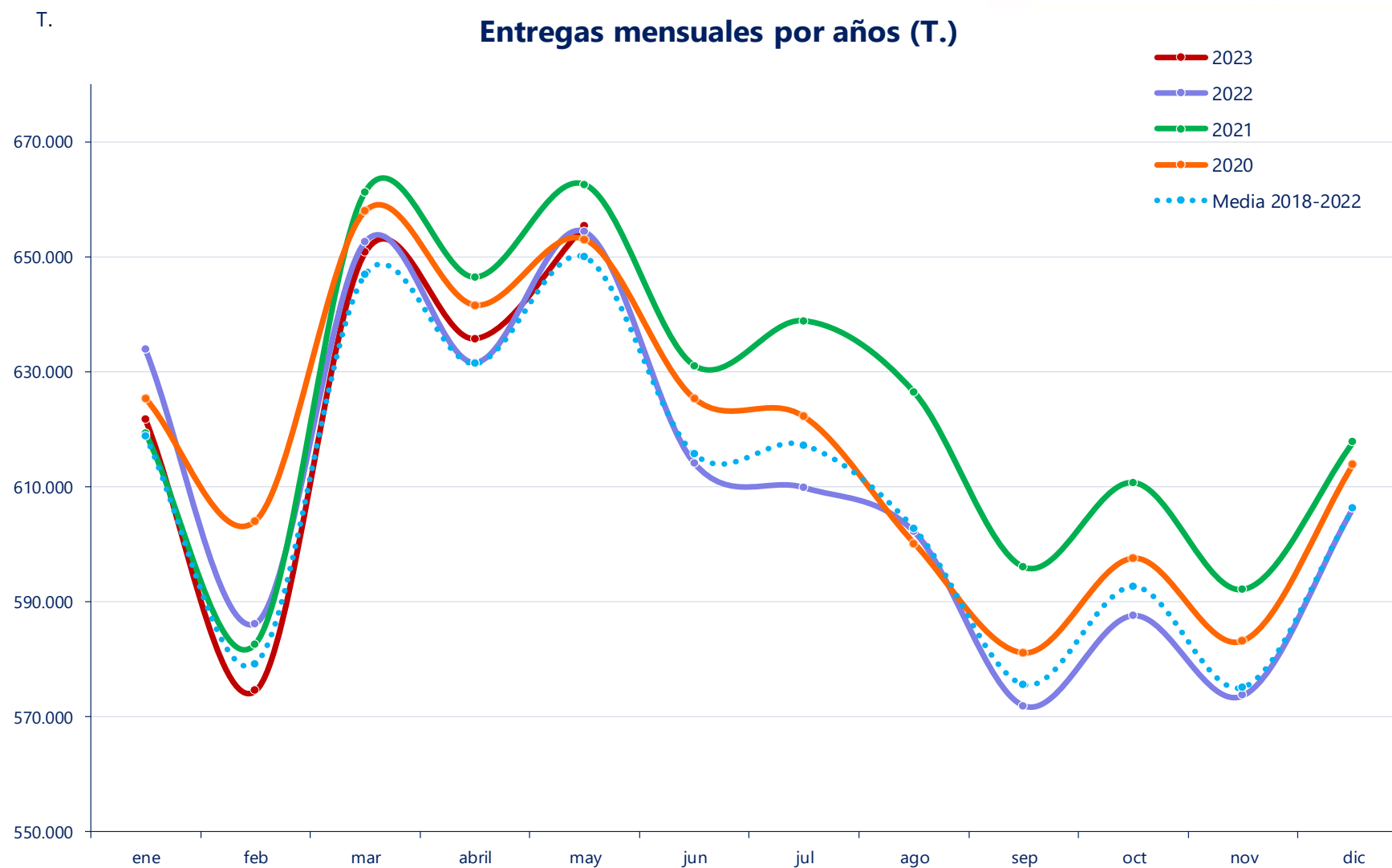

4. COMPRADORES CON LECHE CRUDA DECLARADA.

COMPRADORES CON LECHE CRUDA DECLARADA

CA 1 ^{er} comprador	2022							2023				
	JUN	JUL	AGO	SEP	OCT	NOV	DIC	ENE	FEB	MAR	ABR	MAY
Andalucía	17	16	16	17	16	17	15	16	17	16	16	17
Aragón	5	5	5	5	5	5	5	5	6	5	5	5
Asturias (P. de)	23	23	23	24	24	25	25	24	25	25	24	24
Baleares (Illes)	8	8	8	8	8	7	7	7	7	7	7	7
Canarias	20	20	20	20	20	20	20	19	18	18	17	16
Cantabria	31	34	36	35	35	31	32	33	31	35	33	29
Castilla - La Mancha	20	20	20	20	20	20	20	21	20	20	20	20
Castilla y León	43	43	44	43	43	43	43	41	42	42	41	41
Cataluña	67	67	66	70	68	69	68	66	68	68	67	64
Extremadura	3	3	3	3	3	3	3	3	3	4	4	4
Galicia	50	49	49	49	50	50	51	49	49	50	50	50
Madrid (C. de)	8	7	7	6	6	6	6	7	8	7	6	6
Murcia (R. de)	6	5	5	5	4	4	4	4	5	4	4	3
Navarra (C.F. de)	5	5	5	5	6	6	6	6	6	5	6	5
País Vasco	11	11	10	11	11	11	11	11	11	11	11	10
Rioja (La)	1	1	1	1	1	1	1	1	1	1	1	1
Valenciana (C.)	12	11	12	12	11	10	11	10	10	10	10	9
España	330	328	330	334	331	328	328	323	327	328	322	311



5. LECHE CRUDA DECLARADA POR COMPRADORES.

LECHE CRUDA DECLARADA POR COMPRADORES (T.)

CA 1 ^{er} comprador	2022							2023				
	JUN	JUL	AGO	SEP	OCT	NOV	DIC	ENE	FEB	MAR	ABR	MAY
Andalucía	43.210	42.795	41.730	40.644	42.198	41.622	44.296	45.447	42.560	48.610	47.772	48.869
Aragón	9.409	9.082	9.257	8.995	9.408	9.742	9.574	10.260	8.052	8.754	8.166	8.249
Asturias (P. de)	86.701	87.047	85.213	81.059	82.310	80.390	84.469	86.318	78.582	89.748	89.401	91.750
Baleares (Illes)	2.949	2.497	2.297	2.267	2.654	2.900	3.421	3.718	3.564	4.111	3.789	3.565
Canarias	4.248	4.170	4.326	3.933	3.838	3.676	3.862	4.026	3.704	4.194	3.997	4.281
Cantabria	19.600	19.712	19.392	18.537	19.038	18.762	19.596	20.094	19.121	21.939	21.292	21.640
Castilla - La Mancha	21.239	20.970	19.889	19.245	20.243	19.883	21.206	21.841	20.395	23.994	23.810	24.618
Castilla y León	108.720	110.405	111.421	105.348	108.899	105.895	111.777	113.203	102.789	115.871	112.137	117.333
Cataluña	77.520	74.405	72.210	67.569	69.238	66.554	70.454	72.717	68.445	77.386	75.482	79.031
Extremadura	232	232	223	191	182	181	221	214	196	230	215	214
Galicia	194.930	194.271	193.003	183.215	186.967	182.013	192.464	194.515	180.972	204.517	201.429	206.668
Madrid (C. de)	4.134	3.820	3.886	3.710	4.185	4.039	4.126	7.597	7.215	7.317	6.006	6.032
Murcia (R. de)	5.409	4.419	4.153	3.575	3.869	4.159	4.797	5.083	4.573	5.169	4.966	4.974
Navarra (C.F. de)	10.391	10.416	10.388	9.963	10.253	9.882	10.566	10.792	10.181	11.403	11.019	11.371
País Vasco	22.876	23.087	22.371	21.324	21.892	21.609	22.838	23.270	21.625	24.559	23.438	23.730
Rioja (La)	767	779	780	740	747	733	812	834	792	916	871	898
Valenciana (C.)	1.795	1.784	1.708	1.610	1.712	1.687	1.865	1.828	1.772	2.046	1.990	2.197
España	614.129	609.890	602.248	571.926	587.634	573.726	606.344	621.756	574.536	650.764	635.779	655.421



6. GRÁFICA COMPRAS DE LECHE.

Entregas por comunidad autónoma del comprador (T.)

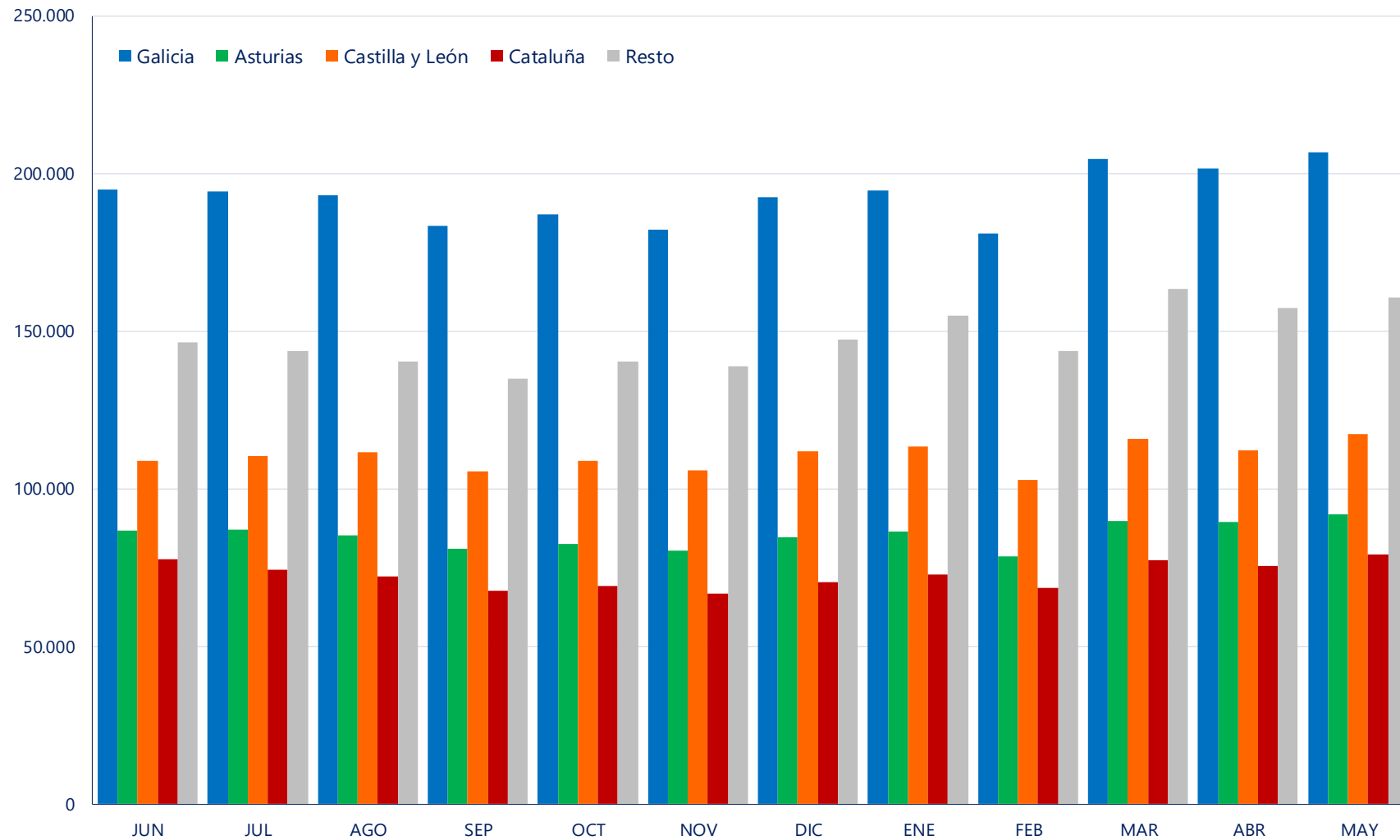

7. EVOLUCIÓN DEL IMPORTE MEDIO .

EVOLUCIÓN DE IMPORTE MEDIO DECLARADO POR COMUNIDAD AUTÓNOMA (€/litro) (medias ponderadas)

CA Productor	2022							2023				
	JUN	JUL	AGO	SEP	OCT	NOV	DIC	ENE	FEB	MAR	ABR	MAY
Andalucía	0,467	0,496	0,500	0,507	0,600	0,595	0,604	0,612	0,611	0,603	0,558	0,554
Aragón	0,448	0,464	0,486	0,506	0,561	0,590	0,600	0,601	0,602	0,585	0,547	0,540
Asturias (P. de)	0,441	0,460	0,466	0,497	0,522	0,578	0,605	0,612	0,614	0,612	0,607	0,577
Baleares (Illes)	0,423	0,441	0,446	0,454	0,488	0,512	0,515	0,508	0,518	0,516	0,516	0,508
Canarias	0,503	0,521	0,521	0,538	0,554	0,585	0,591	0,601	0,606	0,610	0,610	0,611
Cantabria	0,434	0,451	0,467	0,492	0,553	0,581	0,604	0,601	0,605	0,602	0,588	0,550
Castilla - La Mancha	0,443	0,477	0,489	0,504	0,604	0,612	0,617	0,618	0,618	0,613	0,584	0,548
Castilla y León	0,440	0,482	0,492	0,509	0,603	0,612	0,615	0,614	0,614	0,611	0,606	0,556
Cataluña	0,438	0,474	0,502	0,503	0,576	0,603	0,598	0,599	0,630	0,592	0,552	0,564
Extremadura	0,460	0,491	0,494	0,503	0,600	0,605	0,607	0,606	0,603	0,600	0,573	0,555
Galicia	0,431	0,447	0,462	0,483	0,530	0,576	0,586	0,588	0,589	0,585	0,533	0,522
Madrid (C. de)	0,439	0,493	0,487	0,497	0,612	0,620	0,622	0,607	0,605	0,605	0,577	0,539
Murcia (R. de)	0,438	0,493	0,505	0,528	0,572	0,603	0,605	0,605	0,607	0,600	0,526	0,521
Navarra (C.F. de)	0,435	0,454	0,463	0,496	0,542	0,572	0,593	0,599	0,598	0,591	0,557	0,547
País Vasco	0,433	0,453	0,457	0,489	0,538	0,579	0,597	0,598	0,600	0,597	0,587	0,570
Rioja (La)	0,437	0,457	0,468	0,511	0,542	0,572	0,590	0,598	0,598	0,588	0,551	0,546
Valenciana (C.)	0,432	0,471	0,485	0,501	0,595	0,597	0,606	0,617	0,619	0,613	0,577	0,549
España	0,438	0,463	0,476	0,495	0,556	0,587	0,597	0,599	0,603	0,595	0,560	0,543

En el informe se muestran los importes medios ponderados percibidos por los ganaderos de la comunidad autónoma indicada, independientemente de la ubicación del comprador.



7. EVOLUCIÓN DEL IMPORTE MEDIO .

Evolución del precio medio declarado (€/litro)

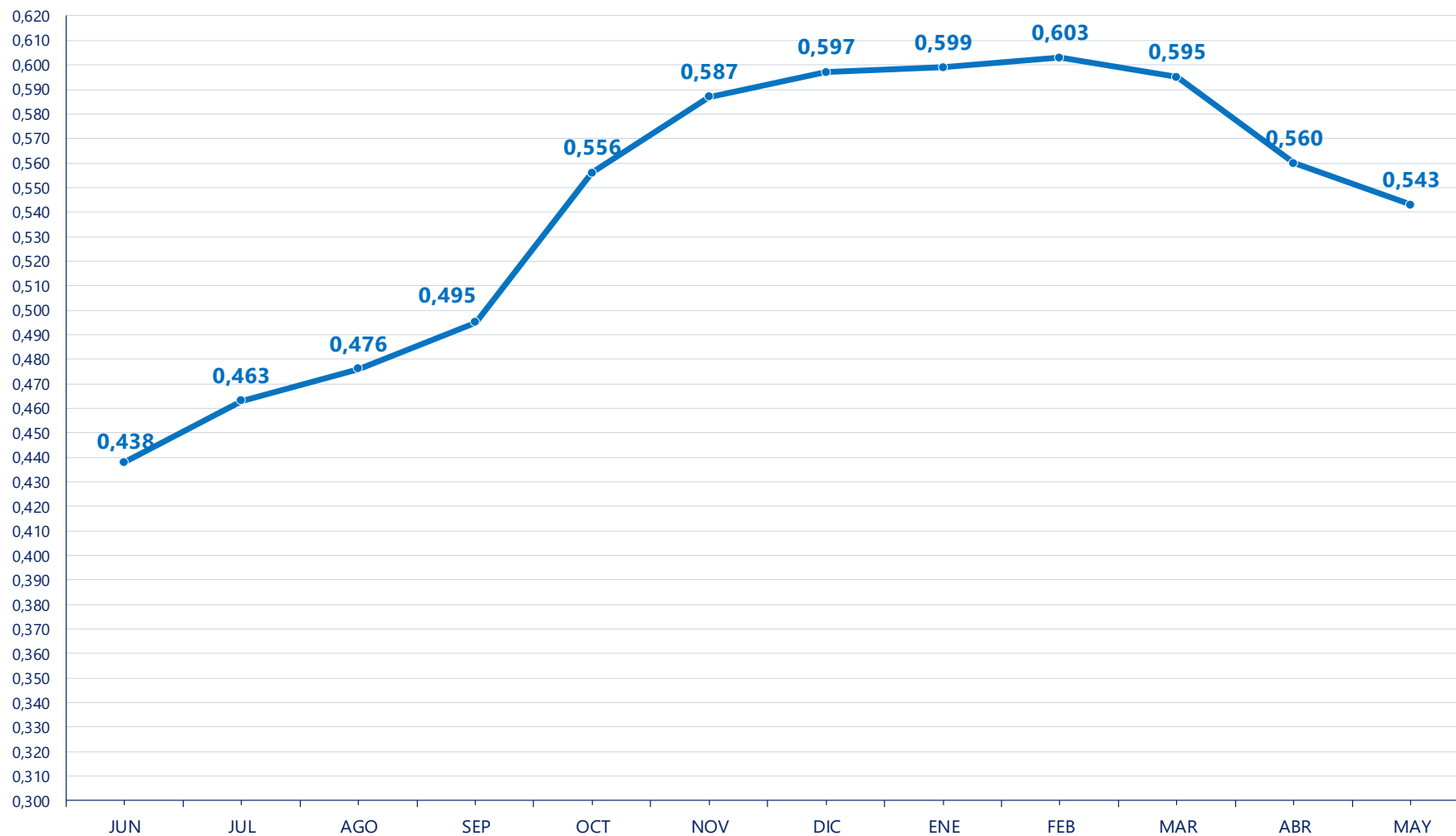

8. EVOLUCIÓN DEL IMPORTE MEDIO DECLARADO POR MES Y AÑO.

EVOLUCIÓN IMPORTE MEDIO DECLARADO POR MES Y AÑO (€/litro) (medias ponderadas)

Mes	2019	2020	2021	2022	2023
Enero	0,330	0,336	0,340	0,371	0,599
Febrero	0,330	0,336	0,338	0,378	0,603
Marzo	0,326	0,333	0,337	0,383	0,595
Abril	0,326	0,332	0,336	0,420	0,560
Mayo	0,325	0,329	0,335	0,431	0,543
Junio	0,322	0,327	0,332	0,438	
Julio	0,320	0,325	0,334	0,463	
Agosto	0,323	0,325	0,338	0,476	
Septiembre	0,326	0,329	0,342	0,495	
Octubre	0,331	0,337	0,353	0,556	
Noviembre	0,340	0,341	0,362	0,587	
Diciembre	0,338	0,340	0,364	0,597	
Media anual	0,328	0,332	0,342	0,464	0,579

Evolución del precio medio declarado por mes y año 2019-2023 (€/litro)

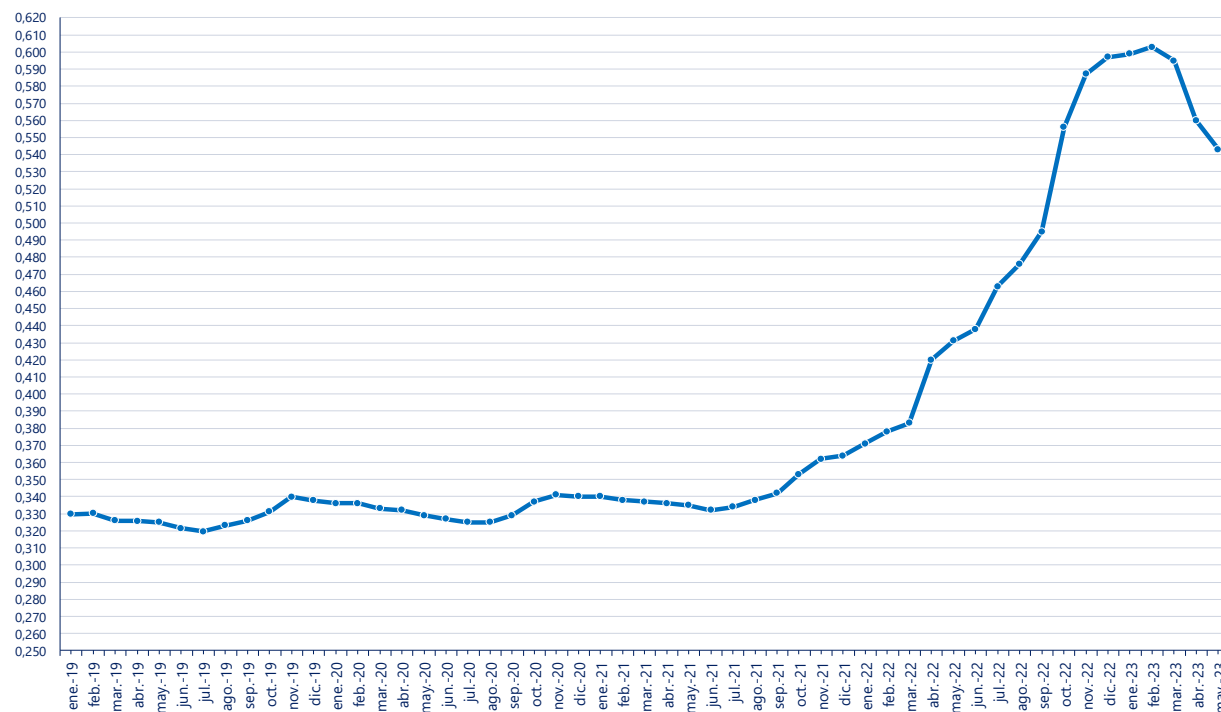

9. GANADEROS CON ENTREGAS.

GANADEROS CON ENTREGAS

CA Productor	2022							2023				
	JUN	JUL	AGO	SEP	OCT	NOV	DIC	ENE	FEB	MAR	ABR	MAY
Andalucía	432	429	428	425	424	422	420	420	420	414	412	411
Aragón	42	42	42	43	43	42	42	41	41	41	40	40
Asturias (P. de)	1.380	1.370	1.362	1.356	1.345	1.339	1.331	1.322	1.313	1.310	1.308	1.305
Baleares (Illes)	104	100	96	99	100	99	100	99	99	99	98	98
Canarias	86	88	86	85	81	83	81	79	74	76	75	64
Cantabria	938	932	930	921	915	910	905	895	895	893	887	881
Castilla - La Mancha	157	154	154	155	154	154	153	149	148	148	148	148
Castilla y León	822	817	812	804	796	788	783	774	766	761	756	753
Cataluña	378	376	375	367	367	364	367	365	364	363	362	360
Extremadura	40	39	39	37	36	36	35	35	35	35	35	35
Galicia	6.209	6.171	6.148	6.110	6.070	6.043	6.017	5.977	5.943	5.917	5.892	5.875
Madrid (C. de)	33	32	31	31	31	31	31	31	30	29	30	29
Murcia (R. de)	19	19	19	19	19	19	19	19	19	19	19	19
Navarra (C.F. de)	126	126	125	125	124	123	123	123	123	123	123	123
País Vasco	256	252	251	249	243	244	240	236	235	236	236	237
Rioja (La)	7	7	7	7	7	7	7	7	7	7	7	7
Valenciana (C.)	18	18	18	18	18	17	17	17	16	16	15	15
*Otros	0	0	0	0	0	0	0	0	0	0	0	0
España	11.047	10.972	10.923	10.851	10.773	10.721	10.671	10.589	10.528	10.487	10.443	10.400



10. LECHE CRUDA PRODUCIDA POR CCAA.

LECHE CRUDA PRODUCIDA POR COMUNIDAD AUTÓNOMA (T.)

CA Productor	2022							2023				
	JUN	JUL	AGO	SEP	OCT	NOV	DIC	ENE	FEB	MAR	ABR	MAY
Andalucía	45.079	44.568	43.403	42.168	43.927	43.307	46.285	47.500	44.206	50.389	49.294	49.866
Aragón	15.095	14.693	14.622	13.848	13.980	13.792	14.046	14.790	13.670	15.681	14.615	15.036
Asturias (P. de)	45.279	45.331	44.259	41.875	42.451	41.353	43.317	44.110	40.742	46.536	46.020	46.915
Baleares (Illes)	2.949	2.497	2.297	2.267	2.654	2.900	3.421	3.718	3.564	4.111	3.789	3.565
Canarias	4.248	4.170	4.326	3.933	3.838	3.676	3.862	4.026	3.704	4.194	3.997	4.281
Cantabria	34.136	34.254	33.351	31.982	32.774	31.992	33.543	33.923	31.489	35.881	35.068	35.641
Castilla - La Mancha	23.535	23.388	22.844	22.110	22.769	22.238	23.725	25.076	23.056	26.209	25.856	26.599
Castilla y León	77.674	78.316	77.340	73.831	75.570	72.468	76.003	77.880	71.107	79.904	78.313	81.404
Cataluña	62.086	59.554	59.448	55.311	56.849	56.793	60.875	63.492	59.989	67.952	64.725	69.448
Extremadura	1.555	1.623	1.535	1.452	1.485	1.446	1.537	1.555	1.421	1.632	1.647	1.684
Galicia	250.008	249.585	248.593	235.490	242.063	235.197	247.437	251.728	231.197	260.843	256.568	263.815
Madrid (C. de)	4.652	4.610	4.523	4.334	4.387	4.325	4.614	4.612	4.192	4.747	4.579	4.830
Murcia (R. de)	5.364	4.803	4.222	3.925	4.307	4.676	5.385	5.756	5.539	6.546	6.335	6.435
Navarra (C.F. de)	20.680	21.040	20.739	19.906	20.380	19.436	20.842	21.466	20.069	22.741	22.224	22.734
País Vasco	13.202	13.184	12.827	12.082	12.425	12.246	13.027	13.353	12.286	13.965	13.582	13.725
Rioja (La)	2.078	2.120	2.143	2.026	2.111	2.088	2.209	2.238	2.058	2.378	2.230	2.303
Valenciana (C.)	6.507	6.157	5.774	5.387	5.664	5.791	6.216	6.532	6.247	7.055	6.938	7.141
*Otros	0	0	0	0	0	0	0	0	0	0	0	0
Total	614.129	609.890	602.248	571.926	587.634	573.726	606.344	621.756	574.536	650.764	635.779	655.421

* Ganaderos de otros países.



11. CARACTERÍSTICAS CUALITATIVAS: MATERIA GRASA.

CARACTERÍSTICAS CUALITATIVAS. MATERIA GRASA (%)

CA Productor	2022							2023				
	JUN	JUL	AGO	SEP	OCT	NOV	DIC	ENE	FEB	MAR	ABR	MAY
Andalucía	3,60	3,54	3,55	3,66	3,74	3,78	3,83	3,86	3,82	3,72	3,59	3,49
Aragón	3,42	3,48	3,48	3,52	3,58	3,68	3,83	3,85	3,81	3,70	3,61	3,56
Asturias (P. de)	3,68	3,64	3,67	3,76	3,87	3,91	3,95	3,98	4,01	3,96	3,83	3,77
Baleares (Illes)	3,71	3,66	3,70	3,78	3,90	3,84	3,83	3,77	3,76	3,65	3,67	3,74
Canarias	3,57	3,57	3,56	3,59	3,66	3,64	3,69	3,70	3,72	3,62	3,61	3,66
Cantabria	3,63	3,63	3,65	3,71	3,83	3,87	3,90	3,88	3,92	3,82	3,73	3,72
Castilla - La Mancha	3,52	3,50	3,49	3,60	3,74	3,80	3,86	3,81	3,82	3,71	3,63	3,53
Castilla y León	3,49	3,49	3,51	3,64	3,75	3,83	3,83	3,81	3,83	3,75	3,67	3,59
Cataluña	3,57	3,59	3,68	3,77	3,85	3,85	3,89	3,87	3,84	3,75	3,73	3,63
Extremadura	3,59	3,50	3,54	3,63	3,75	3,85	3,91	3,93	3,87	3,75	3,63	3,54
Galicia	3,75	3,71	3,73	3,85	3,93	3,98	3,99	3,98	4,00	3,96	3,85	3,79
Madrid (C. de)	3,41	3,44	3,47	3,60	3,70	3,79	3,79	3,70	3,70	3,70	3,70	3,54
Murcia (R. de)	3,35	3,48	3,44	3,52	3,67	3,70	3,70	3,66	3,63	3,52	3,46	3,41
Navarra (C.F. de)	3,54	3,55	3,53	3,61	3,70	3,82	3,87	3,86	3,77	3,72	3,70	3,66
País Vasco	3,69	3,72	3,69	3,78	3,88	3,93	3,95	3,94	3,94	3,91	3,87	3,83
Rioja (La)	3,49	3,32	3,41	3,42	3,58	3,71	3,56	3,66	3,65	3,41	3,57	3,58
Valenciana (C.)	3,42	3,45	3,49	3,63	3,78	3,78	3,86	3,84	3,88	3,75	3,60	3,52
España	3,64	3,62	3,64	3,75	3,84	3,89	3,92	3,91	3,91	3,85	3,76	3,69



12. CARACTERÍSTICAS CUALITATIVAS: PROTEÍNA.

CARACTERÍSTICAS CUALITATIVAS. PROTEÍNA (%)

CA Productor	2022							2023				
	JUN	JUL	AGO	SEP	OCT	NOV	DIC	ENE	FEB	MAR	ABR	MAY
Andalucía	3,28	3,27	3,31	3,39	3,44	3,47	3,47	3,45	3,42	3,38	3,37	3,35
Aragón	3,25	3,26	3,26	3,34	3,38	3,43	3,45	3,50	3,46	3,41	3,36	3,34
Asturias (P. de)	3,25	3,23	3,24	3,31	3,36	3,39	3,39	3,37	3,39	3,36	3,32	3,31
Baleares (Illes)	3,07	3,09	3,13	3,18	3,20	3,25	3,27	3,26	3,28	3,29	3,27	3,21
Canarias	3,37	3,38	3,39	3,41	3,44	3,44	3,45	3,49	3,54	3,41	3,41	3,48
Cantabria	3,19	3,19	3,21	3,31	3,36	3,39	3,40	3,39	3,38	3,35	3,34	3,33
Castilla - La Mancha	3,23	3,21	3,22	3,28	3,37	3,43	3,44	3,41	3,42	3,39	3,36	3,31
Castilla y León	3,24	3,22	3,23	3,34	3,40	3,48	3,47	3,45	3,43	3,40	3,36	3,34
Cataluña	3,22	3,23	3,26	3,33	3,41	3,47	3,48	3,47	3,47	3,41	3,38	3,35
Extremadura	3,25	3,25	3,29	3,37	3,44	3,49	3,50	3,46	3,43	3,41	3,39	3,37
Galicia	3,27	3,24	3,27	3,33	3,40	3,43	3,44	3,42	3,43	3,41	3,38	3,36
Madrid (C. de)	3,23	3,20	3,21	3,29	3,38	3,47	3,48	3,43	3,40	3,41	3,36	3,33
Murcia (R. de)	3,24	3,27	3,33	3,45	3,47	3,45	3,46	3,43	3,40	3,38	3,35	3,35
Navarra (C.F. de)	3,17	3,20	3,20	3,29	3,33	3,37	3,39	3,40	3,39	3,38	3,34	3,30
País Vasco	3,17	3,19	3,21	3,29	3,31	3,35	3,35	3,36	3,38	3,35	3,32	3,31
Rioja (La)	3,20	3,18	3,24	3,33	3,36	3,39	3,43	3,39	3,39	3,30	3,24	3,23
Valenciana (C.)	3,24	3,26	3,28	3,33	3,41	3,45	3,45	3,48	3,47	3,40	3,37	3,37
Total	3,25	3,23	3,26	3,33	3,39	3,43	3,44	3,42	3,43	3,39	3,36	3,34



DETALLE DE LA PRODUCCIÓN AÑO ACUMULADO (ENE-MAY 2023)

CA Productor	Producción (Kg.)	% sobre el total	Entregas misma CA (Kg.)	% sobre total CC.AA	Entregas distinta CA (Kg.)	% sobre total CC.AA
Andalucía	241.253.905	8	217.075.115	90	24.178.790	10
Aragón	73.791.966	2	30.956.423	42	42.835.543	58
Asturias (P. de)	224.322.456	7	201.239.857	90	23.082.599	10
Baleares (Illes)	18.747.119	1	18.747.119	100	0	0
Canarias	20.201.532	1	20.201.532	100	0	0
Cantabria	172.003.109	5	92.169.669	54	79.833.440	46
Castilla - La Mancha	126.794.478	4	93.392.637	74	33.401.841	26
Castilla y León	388.608.858	12	337.853.872	87	50.754.986	13
Cataluña	325.605.920	10	196.669.923	60	128.935.997	40
Extremadura	7.939.339	0	1.068.950	13	6.870.389	87
Galicia	1.264.150.725	40	832.207.484	66	431.943.241	34
Madrid (C. de)	22.960.098	1	6.069.427	26	16.890.671	74
Murcia (R. de)	30.610.963	1	22.704.434	74	7.906.529	26
Navarra (C.F. de)	109.233.195	3	48.937.893	45	60.295.302	55
País Vasco	66.911.123	2	63.563.023	95	3.348.100	5
Rioja (La)	11.206.164	0	2.008.509	18	9.197.655	82
Valenciana (C.)	33.913.805	1	5.395.560	16	28.518.245	84
España	3.138.254.755	100	2.190.261.427	70	947.993.328	30



14. LECHE CRUDA ECOLÓGICA DECLARADA POR COMPRADORES.

LECHE CRUDA ECOLÓGICA DECLARADA POR COMPRADORES (T.)

CA 1 ^{er} comprador	2022							2023				
	JUN	JUL	AGO	SEP	OCT	NOV	DIC	ENE	FEB	MAR	ABR	MAY
Andalucía	0	0	0	0	0	0	0	0	0	0	0	0
Aragón	0	0	0	0	0	0	0	0	0	0	0	0
Asturias (P. de)	53	272	263	274	283	302	270	322	315	379	404	396
Baleares (Illes)	0	0	0	0	0	0	0	0	0	0	0	0
Canarias	0	0	0	0	0	0	0	0	0	0	0	0
Cantabria	96	87	76	84	93	94	111	108	104	119	107	104
Castilla - La Mancha	75	78	89	80	62	79	69	82	77	85	63	87
Castilla y León	65	75	71	70	62	54	53	55	46	48	49	55
Cataluña	393	414	401	366	359	297	303	356	313	398	378	451
Extremadura	0	0	0	0	0	0	0	0	0	0	0	0
Galicia	3.448	3.267	2.909	2.759	2.899	2.763	2.807	2.816	2.293	2.588	2.803	2.930
Madrid (C. de)	0	0	0	0	0	0	0	0	0	0	0	0
Murcia (R. de)	0	0	0	0	0	0	0	0	0	0	0	0
Navarra (C.F. de)	3	7	2	4	5	4	2	3	3	4	4	5
País Vasco	27	23	21	20	22	20	22	23	18	25	23	25
Rioja (La)	0	0	0	0	0	0	0	0	0	0	0	0
Valenciana (C.)	0	0	0	0	0	0	0	0	0	0	0	0
España	4.160	4.223	3.832	3.657	3.783	3.612	3.639	3.765	3.170	3.646	3.830	4.052



15. EVOLUCIÓN DEL IMPORTE MEDIO LECHE CRUDA ECOLÓGICA.

EVOLUCIÓN DE IMPORTE MEDIO DECLARADO LECHE CRUDA ECOLÓGICA POR COMUNIDAD AUTÓNOMA (€/litro) (medias ponderadas)

CA Productor	2022							2023				
	JUN	JUL	AGO	SEP	OCT	NOV	DIC	ENE	FEB	MAR	ABR	MAY
Andalucía	-	-	-	-	-	-	-	-	-	-	-	-
Aragón	-	-	-	-	-	-	-	-	-	-	-	-
Asturias (P. de)	0,494	0,494	0,497	0,529	0,546	0,608	0,616	0,625	0,626	0,625	0,620	0,607
Baleares (Illes)	-	-	-	-	-	-	-	-	-	-	-	-
Canarias	-	-	-	-	-	-	-	-	-	-	-	-
Cantabria	0,494	0,494	0,504	0,560	0,574	0,639	0,662	0,658	0,660	0,658	0,642	0,632
Castilla - La Mancha	0,720	0,720	0,720	0,720	0,920	0,920	0,920	0,800	0,800	0,800	0,800	0,800
Castilla y León	0,673	0,678	0,617	0,677	0,717	0,753	0,820	0,853	0,854	0,849	0,839	0,767
Cataluña	0,592	0,622	0,626	0,667	0,690	0,728	0,747	0,747	0,749	0,768	0,744	0,733
Extremadura	-	-	-	-	-	-	-	-	-	-	-	-
Galicia	0,510	0,505	0,506	0,558	0,569	0,622	0,635	0,636	0,634	0,631	0,621	0,628
Madrid (C. de)	0,483	0,523	0,521	0,539	0,647	0,599	0,590	0,595	-	-	-	-
Murcia (R. de)	-	-	-	-	-	-	-	-	-	-	-	-
Navarra (C.F. de)	0,560	0,560	0,560	0,560	0,560	0,560	0,560	0,560	0,560	0,560	0,560	0,560
País Vasco	0,487	0,499	0,508	0,564	0,549	0,569	0,586	0,607	0,606	0,610	0,611	0,610
Rioja (La)	-	-	-	-	-	-	-	-	-	-	-	-
Valenciana (C.)	-	-	-	-	-	-	-	-	-	-	-	-
España	0,520	0,523	0,529	0,573	0,599	0,643	0,656	0,660	0,663	0,663	0,646	0,649

En el informe se muestran los importes medios ponderados percibidos por los ganaderos de la comunidad autónoma indicada, independientemente de la ubicación del comprador.



17. EVOLUCIÓN IMPORTE MEDIO LECHE CRUDA ECOLÓGICA.

Evolución del precio medio declarado leche cruda ecológica (€/litro)

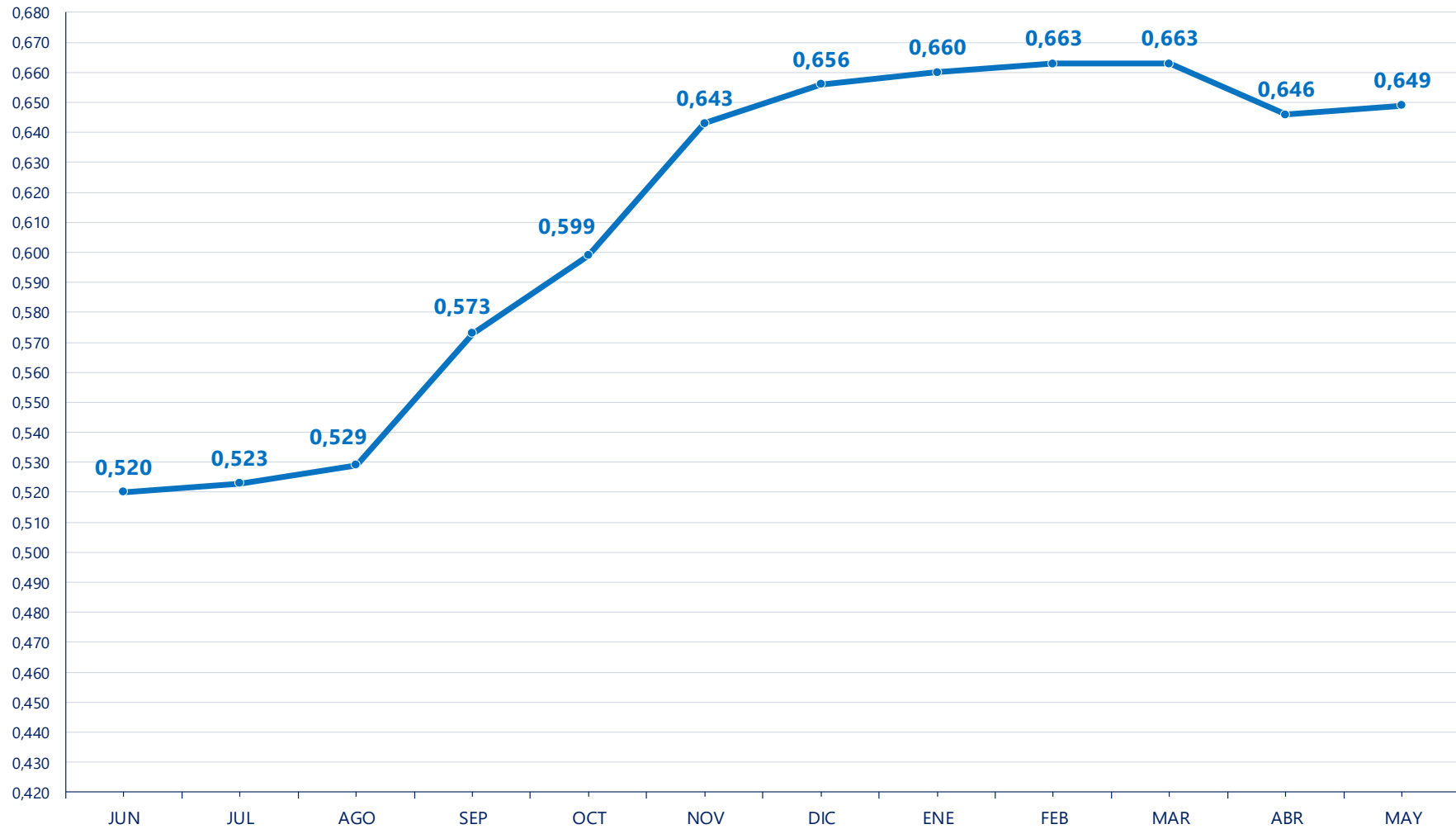

16. LECHE CRUDA ECOLÓGICA PRODUCIDA POR CCAA.

LECHE CRUDA ECOLÓGICA PRODUCIDA POR COMUNIDAD AUTÓNOMA (T.)

CA Productor	2022							2023				
	JUN	JUL	AGO	SEP	OCT	NOV	DIC	ENE	FEB	MAR	ABR	MAY
Andalucía	0	0	0	0	0	0	0	0	0	0	0	0
Aragón	0	0	0	0	0	0	0	0	0	0	0	0
Asturias (P. de)	656	637	568	529	545	517	449	456	434	528	564	545
Baleares (Illes)	0	0	0	0	0	0	0	0	0	0	0	0
Canarias	0	0	0	0	0	0	0	0	0	0	0	0
Cantabria	533	534	512	514	537	508	538	541	492	563	557	554
Castilla - La Mancha	65	67	89	80	62	79	69	82	77	85	63	87
Castilla y León	65	75	71	70	62	54	53	55	46	48	49	55
Cataluña	499	504	516	476	492	447	456	581	530	616	559	648
Extremadura	0	0	0	0	0	0	0	0	0	0	0	0
Galicia	2.076	2.119	1.793	1.737	1.887	1.773	1.821	1.866	1.569	1.776	2.012	2.133
Madrid (C. de)	236	257	260	228	172	209	228	158	0	0	0	0
Murcia (R. de)	0	0	0	0	0	0	0	0	0	0	0	0
Navarra (C.F. de)	3	7	2	4	5	4	2	3	3	4	4	5
País Vasco	27	23	21	20	22	20	22	23	18	25	23	25
Rioja (La)	0	0	0	0	0	0	0	0	0	0	0	0
Valenciana (C.)	0	0	0	0	0	0	0	0	0	0	0	0
España	4.160	4.223	3.832	3.657	3.783	3.612	3.639	3.765	3.170	3.646	3.830	4.052





Más información:

<https://www.mapa.gob.es/es/ganaderia/temas/produccion-y-mercados-ganaderos/sectores-ganaderos/vacuno-lechero/>

