

VACUNO LECHERO

DECLARACIONES
DE ENTREGAS DE
LECHE CRUDA A
LOS PRIMEROS
COMPRADORES

FEBRERO 2022

Aviso legal: Esta información puede ser utilizada en parte o en su integridad, sin necesidad de autorización expresa, siempre que se cite la fuente de los documentos objeto de la reutilización.

Elaboración:

Subdirección General de Producciones Ganaderas y Cinegéticas. Dirección General de Producciones y Mercados Agrarios. Ministerio de Agricultura, Pesca y Alimentación



MINISTERIO DE AGRICULTURA, PESCA Y ALIMENTACIÓN

Edita:

© Ministerio de Agricultura, Pesca y Alimentación

Secretaría General Técnica

Centro de Publicaciones

MADRID 2022

Referenciar el documento como: "INFORME DECLARACIONES DE ENTREGAS DE LECHE CRUDA A LOS PRIMEROS COMPRADORES" Subdirección General de Producciones Ganaderas y Cinegéticas Dirección General de Producciones y Mercados Agrarios.

Catálogo de Publicaciones de la Administración General del Estado:

<https://cpage.mpr.gob.es/>

NIPO: 003210738



SUBDIRECCIÓN GENERAL DE PRODUCCIONES GANADERAS Y CINEGÉTICAS
DIRECCIÓN GENERAL DE PRODUCCIONES Y MERCADOS AGRARIOS

1. Introducción.
2. Datos generales. Comparación con el año anterior.
3. Evolución de las entregas mensuales por años.
4. Compradores con leche cruda declarada.
5. Leche cruda declarada por compradores.
6. Gráfica compras de leche.
7. Evolución del importe medio.
8. Evolución del importe medio declarado por mes y año.
9. Ganaderos con entregas.
10. Leche cruda producida por CC.AA.
11. Características cualitativas: Materia grasa.
12. Características cualitativas: proteína.
13. Detalle de la producción año acumulado.
14. Leche cruda ecológica declarada por compradores.
15. Evolución del importe medio leche cruda ecológica.
16. Evolución importe leche cruda ecológica.
17. Leche cruda ecológica producida por CC.AA.

Fecha de extracción de datos: 01/04/2022

Fecha de publicación: 01/04/2022

1. INTRODUCCIÓN

INFOLAC es un sistema unificado de información del sector lácteo que incluye, entre otra, la información de las declaraciones obligatorias de entregas de leche cruda y de todos los contratos entre los primeros compradores y los productores del sector, así como un registro de los primeros compradores que operan en el sector lácteo en España. Dicha base de datos se crea mediante el Real Decreto 319/2015, de 24 de abril, y está gestionada por el MAPA.

El informe analiza, en los 12 últimos meses, los datos aportados por los primeros compradores que recogen leche en España, en las declaraciones obligatorias de entregas mensuales de leche que establece el Real Decreto 319/2015, de 24 de abril, sobre declaraciones obligatorias a efectuar por primeros compradores y productores de leche y productos lácteos de vaca, oveja y cabra, y el Real Decreto 24/2021, de 19 de enero, que modifica al anterior.

Nota aclaratoria:

- La materia grasa (%) hace referencia a la materia grasa media ponderada del periodo, como resultado del sumatorio de los litros entregados multiplicado por el porcentaje de materia grasa declarado, para cada productor, y dividido por el total de litros entregados.
- La proteína (%) hace referencia a la proteína media ponderada del periodo, como resultado del sumatorio de los litros entregados multiplicado por el porcentaje de proteína declarado, para cada productor, y dividido por el total de litros entregados.
- El "Nº Ganaderos" es el número de productores pertenecientes a una comunidad autónoma que han realizado entregas según lo declarado por los compradores. Si un productor entrega leche a varios compradores, se computa una única vez.
- El "Nº Compradores" es el número de compradores que han declarado entregas en cada comunidad autónoma.
- El "Importe medio declarado" en €/litro se calcula, a nivel de productor, a partir de las declaraciones mensuales de entregas de leche a compradores, dividiendo el importe liquidado en euros entre los litros entregados. Dichos importes incluyen bonificaciones y penalizaciones por calidad, pero no IVA ni otros impuestos., ni el transporte.
- Únicamente se han tenido en cuenta los ganaderos que han percibido por sus entregas importes medios comprendidos en el intervalo entre 0,1 y 0,7 €/litro.
- La "leche producida por comunidad autónoma" hace referencia a la comunidad autónoma del productor, considerando la dirección de este declarada por el comprador.

Los datos presentados en este informe no son datos consolidados, pudiendo ser objeto de una depuración por parte del organismo gestor de INFOLAC.

Para más información: <https://www.mapa.gob.es/es/ganaderia/temas/produccion-y-mercados-ganaderos/sectores-ganaderos/vacuno-lechero/>



2. DATOS GENERALES. COMPARACIÓN CON EL AÑO ANTERIOR.

DATOS GENERALES. COMPARACIÓN CON EL AÑO ANTERIOR

DATOS GENERALES	MAR	ABR	MAY	JUN	JUL	AGO	SEP	OCT	NOV	DIC	ENE	FEB
Entregas de leche en 2020 (2021) (t.)	658.181	641.925	653.433	625.703	622.491	600.562	581.369	597.881	583.595	614.594	619.307	582.642
Entregas de leche en 2021 (2022) (t.)	661.253	646.082	662.182	630.288	638.081	625.422	595.027	609.849	591.220	616.809	633.059	585.264
Variación respecto mismo mes período anterior (%)	0,5	0,6	1,3	0,7	2,5	4,1	2,3	2,0	1,3	0,4	2,2	0,4
Mills (Kg.) acum. En 2020 (2021)	1.888	2.530	3.183	3.809	4.432	5.032	5.614	6.211	6.795	7.410	619	1.202
Mills (Kg.) acum. En 2021 (2022)	1.863	2.509	3.171	3.802	4.440	5.065	5.660	6.270	6.861	7.478	633	1.218
Variación respecto mismo mes período anterior (%)	-1,3	-0,8	-0,4	-0,2	0,2	0,7	0,8	0,9	1,0	0,9	2,2	1,4
Importe medio declarado (€/ litro)	0,337	0,336	0,335	0,332	0,334	0,338	0,342	0,353	0,362	0,364	0,371	0,378
Materia grasa (%)	3,74	3,71	3,69	3,64	3,63	3,66	3,72	3,83	3,91	3,91	3,86	3,84
Proteína (%)	3,33	3,31	3,30	3,25	3,25	3,25	3,29	3,36	3,41	3,39	3,35	3,34
Compradores que declaran entregas (Nº)	316	320	327	328	327	322	329	328	327	319	313	308
Ganaderos con entregas (Nº)	11.984	11.933	11.896	11.813	11.752	11.703	11.645	11.581	11.509	11.441	11.350	11.296



3. EVOLUCIÓN DE LAS ENTREGAS MENSUALES POR AÑOS.

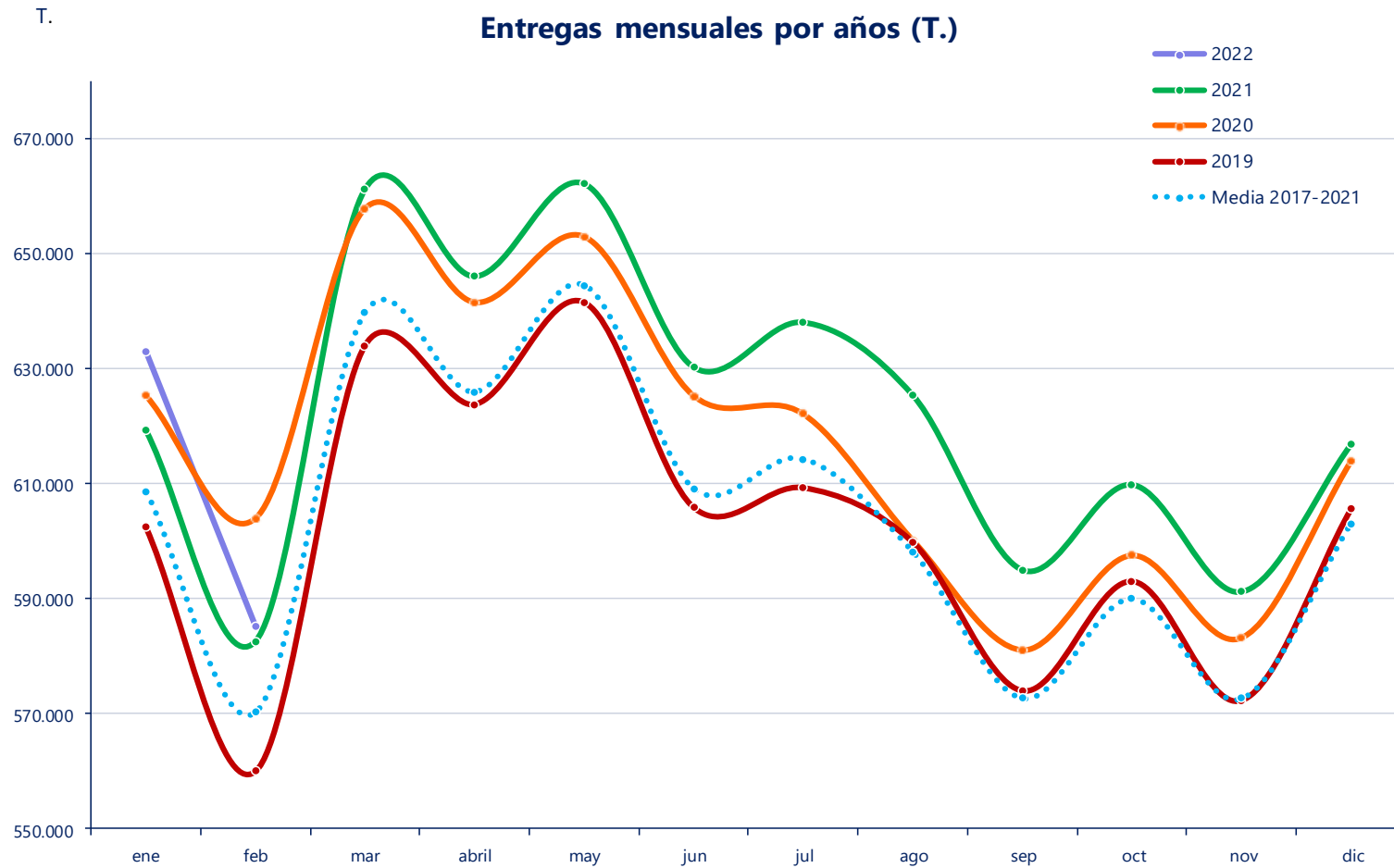

4. COMPRADORES CON LECHE CRUDA DECLARADA.

COMPRADORES CON LECHE CRUDA DECLARADA

CA 1 ^{er} comprador	2021											2022	
	MAR	ABR	MAY	JUN	JUL	AGO	SEP	OCT	NOV	DIC	ENE	FEB	
Andalucía	17	18	18	18	18	17	18	17	17	18	18	18	
Aragón	5	5	5	5	5	5	5	5	5	5	5	5	
Asturias (P. de)	22	23	23	23	23	22	23	22	22	22	21	21	
Baleares (Illes)	7	8	8	8	8	8	8	8	8	8	8	8	
Canarias	20	20	21	21	21	21	21	21	21	20	19	17	
Cantabria	29	28	30	32	32	34	34	33	31	30	27	27	
Castilla - La Mancha	18	18	17	18	17	17	17	19	19	18	18	17	
Castilla y León	42	42	43	43	43	42	42	42	42	42	40	40	
Cataluña	66	66	67	64	65	66	66	68	67	65	64	63	
Extremadura	1	1	1	1	1	1	1	2	2	2	2	2	
Galicia	48	48	48	50	50	49	49	48	49	48	48	48	
Madrid (C. de)	9	9	9	9	8	7	8	8	8	7	7	7	
Murcia (R. de)	5	6	7	7	7	6	7	6	7	6	7	6	
Navarra (C.F. de)	4	5	6	6	6	5	6	6	6	6	6	5	
País Vasco	10	10	11	11	11	10	11	11	11	10	10	11	
Rioja (La)	1	1	1	1	1	1	1	1	1	1	1	1	
Valenciana (C.)	12	12	12	11	11	11	12	11	11	11	12	12	
España	316	320	327	328	327	322	329	328	327	319	313	308	



5. LECHE CRUDA DECLARADA POR COMPRADORES.

LECHE CRUDA DECLARADA POR COMPRADORES (T.)

CA 1 ^{er} comprador	2021										2022	
	MAR	ABR	MAY	JUN	JUL	AGO	SEP	OCT	NOV	DIC	ENE	FEB
Andalucía	50.098	48.640	48.322	44.920	45.138	43.718	43.330	43.922	42.723	44.963	46.841	43.439
Aragón	9.100	8.708	8.518	8.157	7.566	7.236	7.414	7.443	7.604	7.608	8.180	7.931
Asturias (P. de)	95.917	92.046	95.723	91.662	93.351	91.338	86.001	88.216	84.336	87.116	89.446	81.990
Baleares (Illes)	5.126	4.645	4.211	3.396	2.934	2.634	2.604	3.045	3.300	3.819	4.168	4.065
Canarias	4.079	3.902	4.096	4.020	4.095	3.953	3.720	3.742	3.821	3.960	4.071	3.832
Cantabria	21.600	21.128	21.716	20.589	21.240	21.165	19.925	20.475	19.860	20.570	20.771	19.099
Castilla - La Mancha	21.438	21.862	22.190	20.940	21.243	20.449	19.748	19.899	19.226	20.486	21.215	20.024
Castilla y León	112.059	109.794	113.380	108.984	112.439	110.073	105.469	107.690	104.298	109.030	111.683	103.031
Cataluña	82.142	81.395	82.737	77.949	77.506	75.282	71.447	73.407	72.902	76.012	76.248	70.613
Extremadura	670	644	572	441	419	412	357	299	235	242	253	225
Galicia	206.153	201.623	208.366	199.600	204.808	202.048	190.631	195.838	188.011	196.024	200.759	185.171
Madrid (C. de)	6.899	6.757	6.407	6.052	4.304	4.484	4.151	4.212	4.020	4.184	4.408	3.986
Murcia (R. de)	6.005	5.831	5.891	5.340	4.733	4.377	3.968	4.188	4.520	4.996	5.760	5.324
Navarra (C.F. de)	10.972	10.828	11.107	10.772	11.030	11.024	10.690	11.020	10.663	11.124	11.262	10.358
País Vasco	26.925	26.210	26.811	25.368	25.303	25.219	23.551	24.409	23.562	24.516	25.215	23.368
Rioja (La)	888	876	913	883	866	853	775	795	798	881	902	828
Valenciana (C.)	1.181	1.191	1.224	1.216	1.107	1.156	1.246	1.247	1.341	1.277	1.878	1.977
España	661.253	646.082	662.182	630.288	638.081	625.422	595.027	609.849	591.220	616.809	633.059	585.264



6. GRÁFICA COMPRAS DE LECHE.

Entregas por comunidad autónoma del comprador (T.)

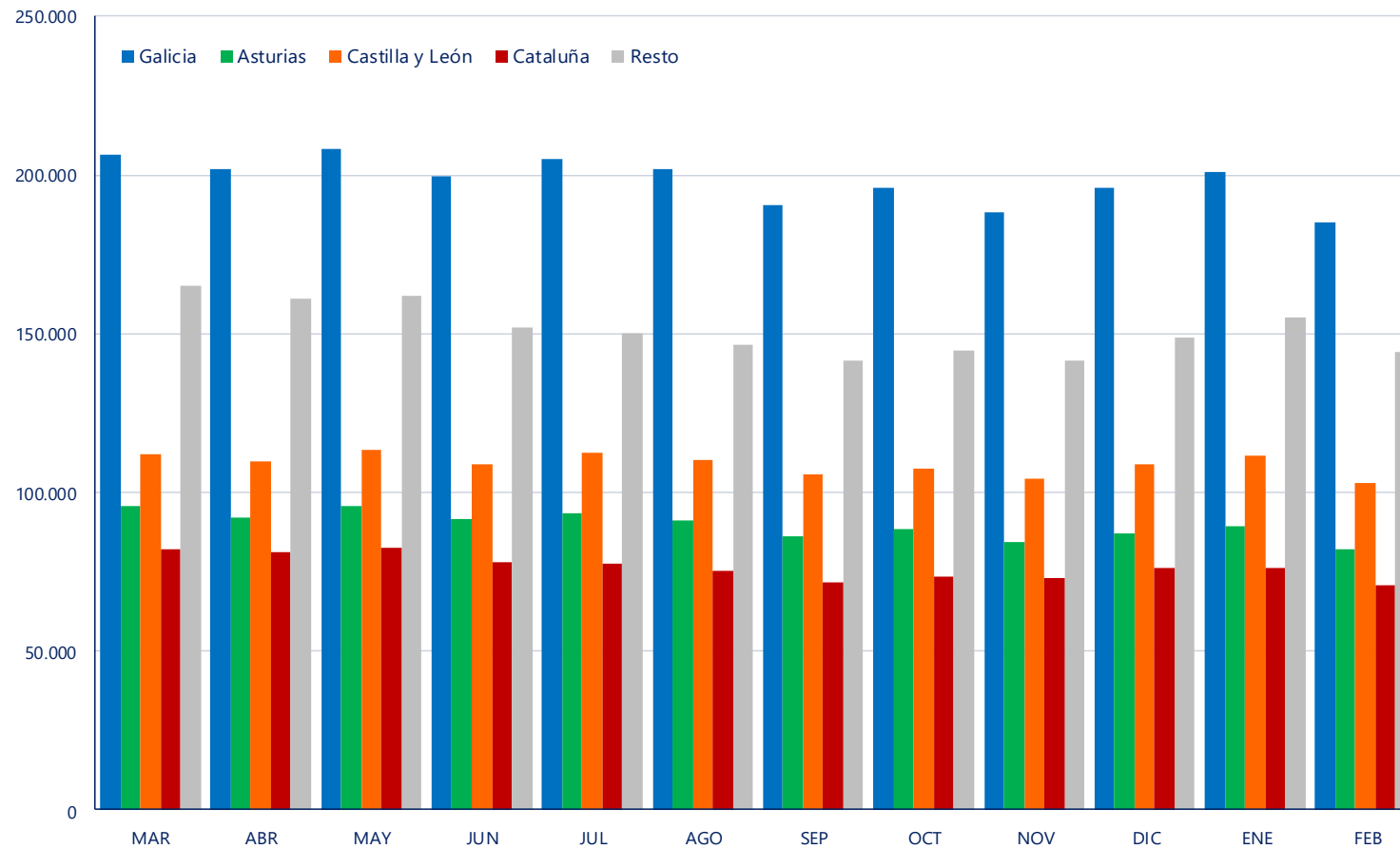

7. EVOLUCIÓN DEL IMPORTE MEDIO .

EVOLUCIÓN DE IMPORTE MEDIO DECLARADO POR COMUNIDAD AUTÓNOMA (€/litro) (medias ponderadas)

CA Productor	2021										2022	
	MAR	ABR	MAY	JUN	JUL	AGO	SEP	OCT	NOV	DIC	ENE	FEB
Andalucía	0,345	0,343	0,340	0,341	0,342	0,351	0,361	0,373	0,371	0,376	0,394	0,390
Aragón	0,333	0,333	0,332	0,328	0,326	0,335	0,343	0,351	0,358	0,367	0,376	0,377
Asturias (P. de)	0,356	0,355	0,354	0,352	0,350	0,348	0,353	0,372	0,377	0,380	0,389	0,388
Baleares (Illes)	0,319	0,323	0,325	0,322	0,328	0,328	0,340	0,345	0,351	0,349	0,352	0,353
Canarias	0,426	0,426	0,425	0,424	0,425	0,426	0,426	0,447	0,449	0,453	0,458	0,465
Cantabria	0,339	0,334	0,333	0,330	0,331	0,337	0,342	0,348	0,355	0,361	0,363	0,368
Castilla - La Mancha	0,348	0,348	0,345	0,342	0,342	0,344	0,350	0,360	0,369	0,375	0,386	0,398
Castilla y León	0,340	0,337	0,336	0,332	0,338	0,340	0,347	0,356	0,363	0,365	0,374	0,380
Cataluña	0,335	0,334	0,337	0,327	0,332	0,353	0,342	0,351	0,383	0,365	0,371	0,398
Extremadura	0,334	0,332	0,332	0,332	0,331	0,344	0,351	0,360	0,366	0,373	0,387	0,387
Galicia	0,329	0,328	0,327	0,325	0,325	0,327	0,332	0,342	0,350	0,356	0,359	0,366
Madrid (C. de)	0,335	0,338	0,334	0,333	0,336	0,322	0,341	0,358	0,380	0,379	0,388	0,398
Murcia (R. de)	0,334	0,335	0,339	0,334	0,331	0,333	0,349	0,358	0,360	0,364	0,376	0,376
Navarra (C.F. de)	0,341	0,340	0,338	0,333	0,335	0,342	0,341	0,351	0,354	0,361	0,371	0,377
País Vasco	0,354	0,353	0,350	0,347	0,349	0,366	0,367	0,374	0,379	0,382	0,390	0,391
Rioja (La)	0,335	0,336	0,331	0,328	0,325	0,319	0,338	0,344	0,352	0,364	0,365	0,379
Valenciana (C.)	0,343	0,344	0,341	0,339	0,340	0,341	0,347	0,357	0,362	0,372	0,387	0,393
España	0,337	0,336	0,335	0,332	0,334	0,338	0,342	0,353	0,362	0,364	0,371	0,378

En el informe se muestran los importes medios ponderados percibidos por los ganaderos de la comunidad autónoma indicada, independientemente de la ubicación del comprador.



7. EVOLUCIÓN DEL IMPORTE MEDIO .

Evolución del precio medio declarado (€/litro)

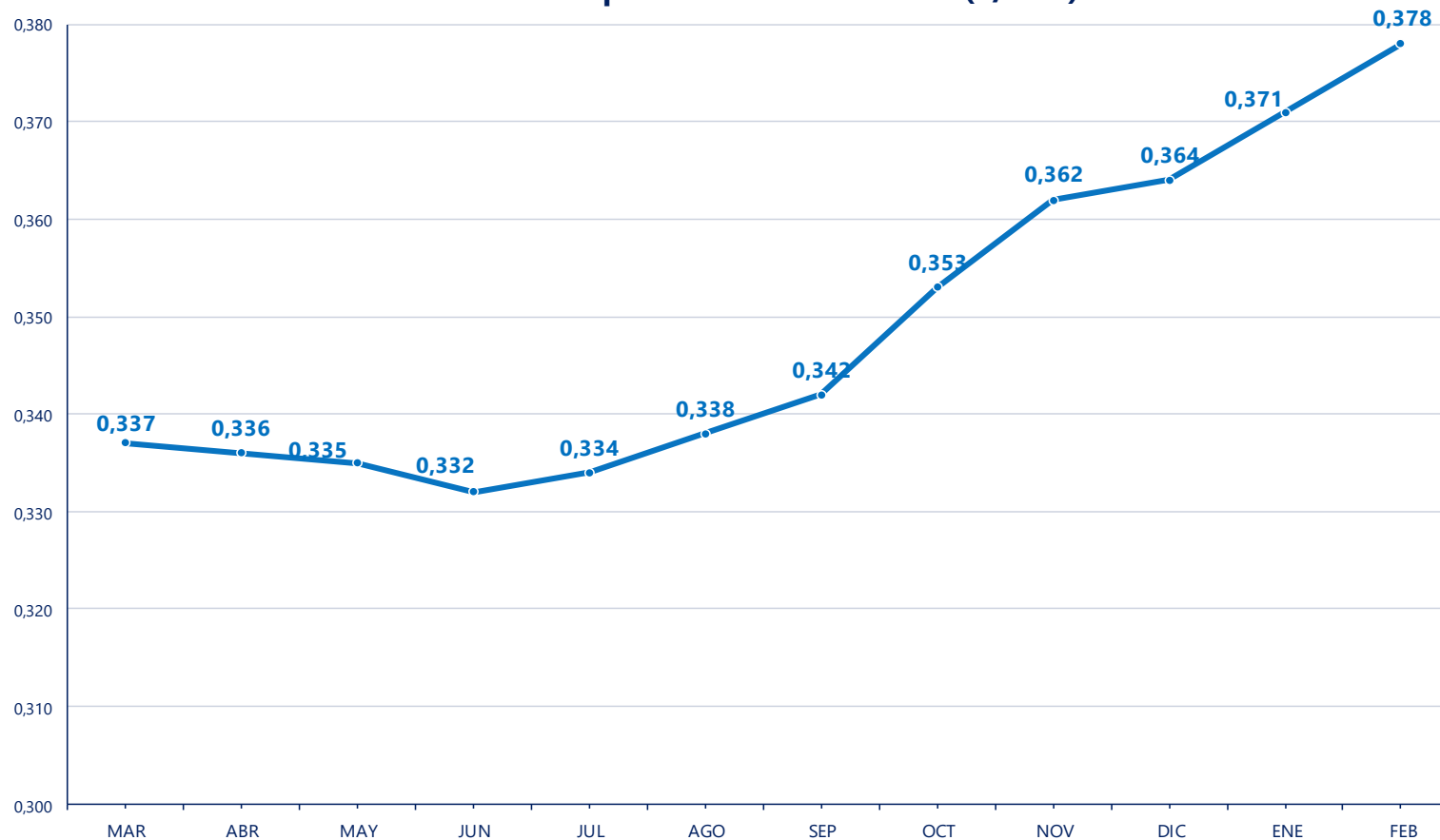

8. EVOLUCIÓN DEL IMPORTE MEDIO DECLARADO POR MES Y AÑO.

EVOLUCIÓN IMPORTE MEDIO DECLARADO POR MES Y AÑO (€/litro) (medias ponderadas)

Mes	2018	2019	2020	2021	2022
Enero	0,329	0,330	0,336	0,340	0,371
Febrero	0,329	0,330	0,336	0,338	0,378
Marzo	0,325	0,326	0,333	0,337	
Abril	0,318	0,326	0,332	0,336	
Mayo	0,316	0,325	0,329	0,335	
Junio	0,313	0,322	0,327	0,332	
Julio	0,312	0,320	0,325	0,334	
Agosto	0,314	0,323	0,325	0,338	
Septiembre	0,317	0,326	0,329	0,342	
Octubre	0,325	0,331	0,337	0,353	
Noviembre	0,333	0,340	0,341	0,362	
Diciembre	0,330	0,338	0,340	0,364	
Media anual	0,322	0,328	0,332	0,342	0,375

Evolución del precio medio declarado por mes y año 2016-2021 (€/litro)

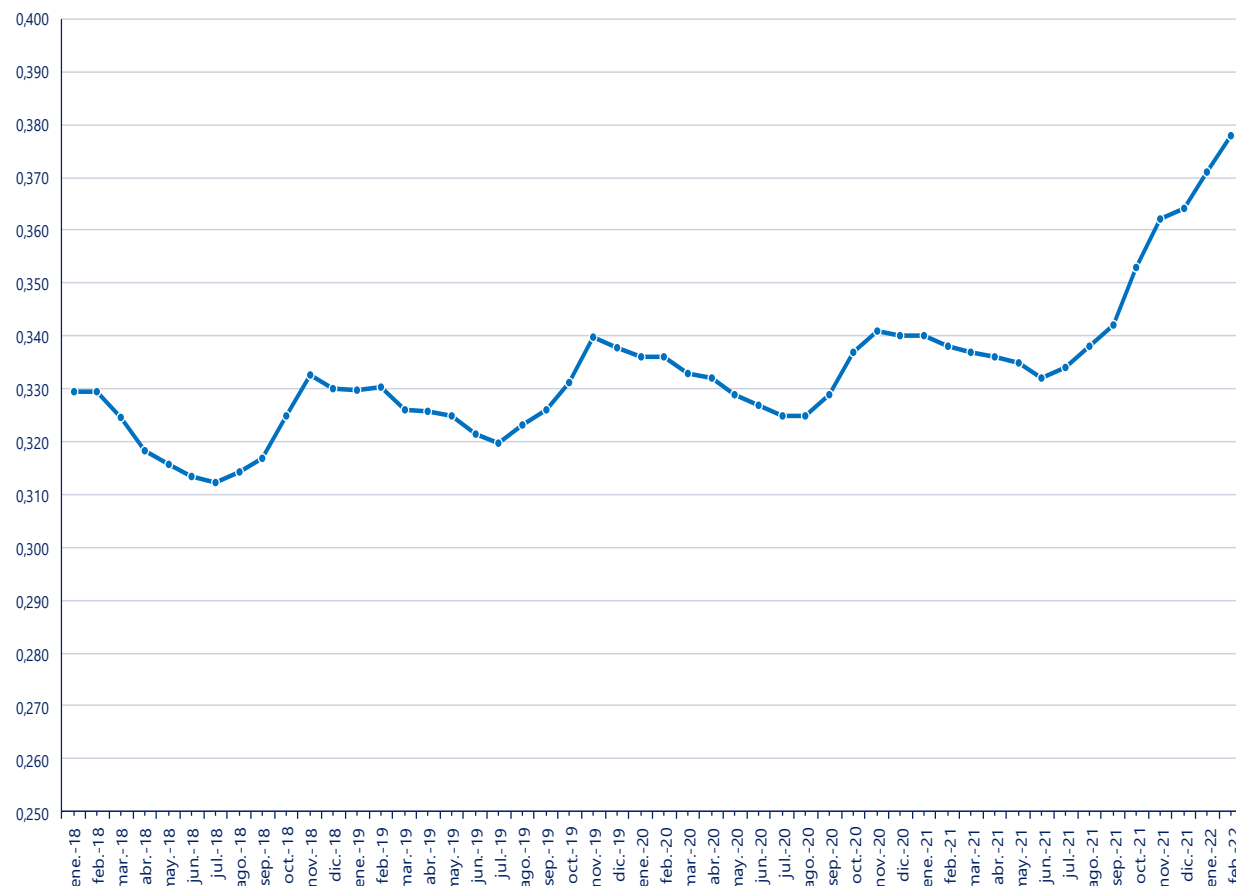

9. GANADEROS CON ENTREGAS.

GANADEROS CON ENTREGAS

CA Productor	2021										2022	
	MAR	ABR	MAY	JUN	JUL	AGO	SEP	OCT	NOV	DIC	ENE	FEB
Andalucía	468	467	466	465	464	460	458	455	452	450	448	446
Aragón	47	48	46	47	45	45	45	45	44	44	43	43
Asturias (P. de)	1.519	1.509	1.507	1.498	1.489	1.476	1.470	1.462	1.454	1.438	1.427	1.422
Baleares (Illes)	113	112	112	111	106	103	104	106	106	105	103	103
Canarias	96	95	93	94	93	93	92	91	91	92	93	81
Cantabria	1.029	1.024	1.024	1.016	1.014	1.008	1.004	993	986	976	958	957
Castilla - La Mancha	162	162	162	161	161	161	161	162	161	160	161	159
Castilla y León	915	909	902	894	890	888	882	876	869	864	858	855
Cataluña	410	406	403	400	397	396	394	394	390	390	387	385
Extremadura	52	52	52	50	47	47	47	44	43	42	41	41
Galicia	6.679	6.655	6.634	6.586	6.557	6.540	6.502	6.468	6.432	6.404	6.361	6.333
Madrid (C. de)	36	35	35	33	33	33	34	34	33	32	32	33
Murcia (R. de)	21	21	21	21	20	21	21	21	21	21	20	20
Navarra (C.F. de)	132	133	133	133	133	132	132	132	130	130	128	128
País Vasco	277	277	277	275	274	272	270	270	269	266	264	264
Rioja (La)	9	9	10	10	10	9	10	9	9	9	8	8
Valenciana (C.)	19	19	19	19	19	19	19	19	19	18	18	18
*Otros	0	0	0	0	0	0	0	0	0	0	0	0
España	11.984	11.933	11.896	11.813	11.752	11.703	11.645	11.581	11.509	11.441	11.350	11.296

* Ganaderos de otros países.



10. LECHE CRUDA PRODUCIDA POR CCAA.

LECHE CRUDA PRODUCIDA POR COMUNIDAD AUTÓNOMA (T.)

CA Productor	2021										2022	
	MAR	ABR	MAY	JUN	JUL	AGO	SEP	OCT	NOV	DIC	ENE	FEB
Andalucía	52.650	51.067	50.758	47.076	47.397	45.777	45.376	46.024	44.850	47.259	49.179	45.749
Aragón	15.990	15.585	15.572	15.099	15.065	14.448	14.087	14.327	14.192	14.696	14.898	14.045
Asturias (P. de)	49.638	49.059	50.824	48.479	49.423	48.065	45.019	46.411	44.072	45.231	46.244	42.333
Baleares (Illes)	5.126	4.645	4.211	3.396	2.934	2.634	2.604	3.045	3.300	3.819	4.168	4.065
Canarias	4.079	3.902	4.096	4.020	4.095	3.953	3.720	3.742	3.821	3.960	4.071	3.832
Cantabria	38.581	37.986	39.217	37.202	37.889	36.885	34.791	35.749	33.924	34.845	35.310	32.402
Castilla - La Mancha	25.113	24.694	25.232	23.653	24.080	23.298	22.439	22.935	22.228	23.548	24.478	22.904
Castilla y León	80.998	78.886	81.354	78.580	80.257	78.881	75.530	76.813	73.607	77.004	78.728	72.592
Cataluña	69.882	67.644	67.799	63.550	62.563	60.906	57.522	58.314	58.935	61.114	62.500	59.654
Extremadura	2.157	2.105	2.046	1.822	1.835	1.814	1.672	1.574	1.482	1.593	1.608	1.497
Galicia	258.098	252.975	262.276	251.926	257.532	254.784	241.317	248.212	239.338	249.701	255.658	234.130
Madrid (C. de)	5.187	4.995	5.091	4.802	4.901	4.923	4.720	4.802	4.479	4.720	4.986	4.654
Murcia (R. de)	6.416	6.212	6.274	5.651	5.049	4.553	4.120	4.358	4.680	5.224	5.852	5.403
Navarra (C.F. de)	22.164	21.788	22.283	21.368	21.754	21.639	20.584	21.276	20.568	21.210	21.681	20.155
País Vasco	15.083	14.667	15.028	14.291	14.444	14.190	13.214	13.783	13.390	14.057	14.456	13.213
Rioja (La)	2.307	2.297	2.411	2.298	2.293	2.282	2.297	2.325	2.182	2.407	2.436	2.201
Valenciana (C.)	7.785	7.576	7.709	7.076	6.569	6.390	6.013	6.156	6.171	6.420	6.807	6.437
*Otros	0	0	0	0	0	0	0	0	0	0	0	0
Total	661.253	646.082	662.182	630.288	638.081	625.422	595.027	609.849	591.220	616.809	633.059	585.264

* Ganaderos de otros países.



11. CARACTERÍSTICAS CUALITATIVAS: MATERIA GRASA.

CARACTERÍSTICAS CUALITATIVAS. MATERIA GRASA (%)

CA Productor	2021										2022	
	MAR	ABR	MAY	JUN	JUL	AGO	SEP	OCT	NOV	DIC	ENE	FEB
Andalucía	3,67	3,63	3,65	3,62	3,59	3,61	3,67	3,80	3,95	3,90	3,83	3,75
Aragón	3,64	3,61	3,57	3,49	3,44	3,49	3,48	3,66	3,82	3,85	3,87	3,79
Asturias (P. de)	3,81	3,75	3,73	3,69	3,65	3,67	3,73	3,81	3,88	3,92	3,91	3,89
Baleares (Illes)	3,56	3,62	3,64	3,65	3,67	3,72	3,78	3,83	3,90	3,77	3,63	3,54
Canarias	3,72	3,66	3,67	3,63	3,66	3,60	3,62	3,62	3,68	3,78	3,68	3,65
Cantabria	3,79	3,75	3,71	3,65	3,65	3,69	3,71	3,81	3,90	3,89	3,87	3,86
Castilla - La Mancha	3,71	3,68	3,62	3,58	3,54	3,56	3,62	3,75	3,82	3,84	3,82	3,82
Castilla y León	3,59	3,57	3,53	3,47	3,51	3,54	3,60	3,74	3,80	3,79	3,75	3,72
Cataluña	3,68	3,65	3,59	3,55	3,59	3,64	3,71	3,81	3,89	3,91	3,85	3,79
Extremadura	3,68	3,65	3,65	3,59	3,55	3,60	3,64	3,81	3,94	3,91	3,82	3,77
Galicia	3,82	3,79	3,79	3,73	3,70	3,74	3,80	3,90	3,98	3,98	3,92	3,91
Madrid (C. de)	3,55	3,55	3,49	3,47	3,49	3,51	3,57	3,72	3,80	3,80	3,79	3,69
Murcia (R. de)	3,49	3,49	3,41	3,32	3,40	3,47	3,56	3,66	3,73	3,59	3,59	3,49
Navarra (C.F. de)	3,77	3,74	3,69	3,65	3,65	3,69	3,74	3,83	3,91	3,86	3,81	3,79
País Vasco	3,86	3,82	3,79	3,72	3,75	3,81	3,84	3,93	4,01	3,98	3,95	3,96
Rioja (La)	3,69	3,68	3,61	3,56	3,52	3,41	3,52	3,62	3,75	3,76	3,64	3,76
Valenciana (C.)	3,61	3,55	3,48	3,45	3,45	3,47	3,54	3,64	3,69	3,79	3,68	3,69
España	3,74	3,71	3,69	3,64	3,63	3,66	3,72	3,83	3,91	3,91	3,86	3,84



12. CARACTERÍSTICAS CUALITATIVAS: PROTEÍNA.

CARACTERÍSTICAS CUALITATIVAS. PROTEÍNA (%)

CA Productor	2021										2022	
	MAR	ABR	MAY	JUN	JUL	AGO	SEP	OCT	NOV	DIC	ENE	FEB
Andalucía	3,34	3,31	3,31	3,28	3,26	3,27	3,35	3,42	3,49	3,45	3,39	3,35
Aragón	3,38	3,37	3,33	3,28	3,25	3,28	3,32	3,40	3,47	3,48	3,43	3,40
Asturias (P. de)	3,28	3,28	3,27	3,23	3,23	3,19	3,26	3,31	3,34	3,32	3,32	3,31
Baleares (Illes)	3,29	3,28	3,22	3,11	3,11	3,14	3,20	3,23	3,31	3,30	3,26	3,28
Canarias	3,45	3,42	3,43	3,42	3,43	3,45	3,45	3,48	3,52	3,45	3,41	3,41
Cantabria	3,30	3,29	3,27	3,21	3,21	3,22	3,24	3,30	3,36	3,33	3,31	3,30
Castilla - La Mancha	3,36	3,32	3,29	3,25	3,23	3,23	3,30	3,37	3,43	3,44	3,39	3,36
Castilla y León	3,30	3,29	3,28	3,23	3,22	3,23	3,29	3,34	3,39	3,36	3,34	3,32
Cataluña	3,35	3,34	3,32	3,26	3,26	3,26	3,28	3,38	3,44	3,44	3,40	3,36
Extremadura	3,36	3,32	3,33	3,26	3,25	3,26	3,32	3,39	3,44	3,42	3,37	3,34
Galicia	3,34	3,33	3,31	3,27	3,27	3,28	3,29	3,37	3,40	3,38	3,35	3,36
Madrid (C. de)	3,33	3,29	3,25	3,19	3,19	3,17	3,27	3,35	3,42	3,40	3,36	3,32
Murcia (R. de)	3,31	3,26	3,25	3,24	3,23	3,27	3,39	3,44	3,50	3,43	3,37	3,34
Navarra (C.F. de)	3,30	3,29	3,26	3,22	3,22	3,22	3,25	3,35	3,39	3,37	3,35	3,33
País Vasco	3,27	3,26	3,24	3,20	3,20	3,19	3,21	3,29	3,32	3,29	3,29	3,28
Rioja (La)	3,19	3,22	3,18	3,15	3,12	3,14	3,24	3,32	3,37	3,35	3,34	3,33
Valenciana (C.)	3,35	3,34	3,33	3,27	3,24	3,25	3,33	3,38	3,45	3,42	3,39	3,35
Total	3,33	3,31	3,30	3,25	3,25	3,25	3,29	3,36	3,41	3,39	3,35	3,34



DETALLE DE LA PRODUCCIÓN AÑO ACUMULADO (ENE – FEB 2022)

CA Productor	Producción (Kg.)	% sobre el total	Entregas misma CA (Kg.)	% sobre total CC.AA	Entregas distinta CA (Kg.)	% sobre total CC.AA
Andalucía	94.927.864	8	85.382.044	90	9.545.820	10
Aragón	28.943.002	2	10.688.403	37	18.254.599	63
Asturias (P. de)	88.576.736	7	79.049.792	89	9.526.944	11
Baleares (Illes)	8.233.349	1	8.233.349	100	0	0
Canarias	7.902.873	1	7.902.873	100	0	0
Cantabria	67.711.494	6	37.751.999	56	29.959.495	44
Castilla - La Mancha	47.381.338	4	33.654.582	71	13.726.756	29
Castilla y León	151.319.795	12	128.915.769	85	22.404.026	15
Cataluña	122.154.031	10	74.541.088	61	47.612.943	39
Extremadura	3.104.192	0	478.011	15	2.626.181	85
Galicia	489.788.123	40	328.925.890	67	160.862.233	33
Madrid (C. de)	9.639.960	1	2.347.754	24	7.292.206	76
Murcia (R. de)	11.254.973	1	9.895.636	88	1.359.337	12
Navarra (C.F. de)	41.836.385	3	19.103.864	46	22.732.521	54
País Vasco	27.669.078	2	26.836.950	97	832.128	3
Rioja (La)	4.636.837	0	830.892	18	3.805.945	82
Valenciana (C.)	13.243.446	1	2.378.892	18	10.864.554	82
España	1.218.323.476	100	856.917.788	70	361.405.688	30



14. LECHE CRUDA ECOLÓGICA DECLARADA POR COMPRADORES.

LECHE CRUDA ECOLÓGICA DECLARADA POR COMPRADORES (T.)

CA 1 ^{er} comprador	2021										2022	
	MAR	ABR	MAY	JUN	JUL	AGO	SEP	OCT	NOV	DIC	ENE	FEB
Andalucía	0	0	0	0	0	0	0	0	0	0	0	0
Aragón	0	0	0	0	0	0	0	0	0	0	0	0
Asturias (P. de)	4	3	4	6	9	7	5	4	6	12	13	16
Baleares (Illes)	0	0	0	0	0	0	0	0	0	0	0	0
Canarias	0	0	0	0	0	0	0	0	0	0	0	0
Cantabria	113	178	183	164	164	163	168	180	182	195	182	153
Castilla - La Mancha	141	104	74	80	82	58	75	66	71	77	68	73
Castilla y León	58	56	65	59	64	74	66	63	58	59	53	48
Cataluña	484	363	390	356	366	354	303	368	347	364	381	365
Extremadura	0	0	0	0	0	0	0	0	0	0	0	0
Galicia	3.293	3.729	4.011	3.588	3.535	3.508	3.095	3.211	3.197	3.305	3.258	3.045
Madrid (C. de)	0	0	0	0	0	0	0	0	0	0	0	0
Murcia (R. de)	0	0	0	0	0	0	0	0	0	0	0	0
Navarra (C.F. de)	0	9	13	16	17	20	19	17	11	6	0	0
País Vasco	14	22	21	20	21	16	18	19	21	19	21	22
Rioja (La)	0	0	0	0	0	0	0	0	0	0	0	0
Valenciana (C.)	0	0	0	0	0	0	0	0	0	0	0	0
España	4.107	4.464	4.761	4.289	4.258	4.199	3.748	3.929	3.893	4.037	3.978	3.721



15. EVOLUCIÓN DEL IMPORTE MEDIO LECHE CRUDA ECOLÓGICA.

EVOLUCIÓN DE IMPORTE MEDIO DECLARADO LECHE CRUDA ECOLÓGICA POR COMUNIDAD AUTÓNOMA (€/litro) (medias ponderadas)

CA Productor	2021										2022	
	MAR	ABR	MAY	JUN	JUL	AGO	SEP	OCT	NOV	DIC	ENE	FEB
Andalucía	-	-	-	-	-	-	-	-	-	-	-	-
Aragón	-	-	-	-	-	-	-	-	-	-	-	0,400
Asturias (P. de)	0,478	0,478	0,476	0,470	0,472	0,475	0,475	0,471	0,470	0,466	0,460	0,452
Baleares (Illes)	-	-	-	-	-	-	-	-	-	-	-	-
Canarias	-	-	-	-	-	-	-	-	-	-	-	-
Cantabria	0,475	0,474	0,466	0,453	0,453	0,466	0,466	0,455	0,455	0,456	0,451	0,446
Castilla - La Mancha	0,680	0,680	0,683	0,680	0,680	0,682	0,682	0,676	0,687	0,720	0,680	0,720
Castilla y León	0,649	0,640	0,634	0,600	0,602	0,628	0,628	0,644	0,629	0,646	0,654	0,647
Cataluña	0,590	0,587	0,584	0,541	0,582	0,616	0,618	0,584	0,585	0,561	0,563	0,564
Extremadura	-	-	-	-	-	-	-	-	-	-	-	-
Galicia	0,477	0,476	0,476	0,469	0,465	0,472	0,471	0,467	0,469	0,466	0,463	0,462
Madrid (C. de)	0,466	0,460	0,338	0,453	0,456	0,446	0,440	0,400	0,474	0,487	0,494	0,491
Murcia (R. de)	-	-	-	-	-	-	-	-	-	-	-	-
Navarra (C.F. de)	-	-	-	-	-	-	0,560	0,560	0,522	0,560	-	-
País Vasco	0,550	0,531	0,493	0,495	0,507	0,522	0,520	0,486	0,501	0,501	0,500	0,506
Rioja (La)	-	-	-	-	-	-	-	-	-	-	-	-
Valenciana (C.)	-	-	-	-	-	-	-	-	-	-	-	-
España	0,487	0,479	0,479	0,470	0,473	0,471	0,473	0,476	0,483	0,480	0,483	0,483

En el informe se muestran los importes medios ponderados percibidos por los ganaderos de la comunidad autónoma indicada, independientemente de la ubicación del comprador.



17. EVOLUCIÓN IMPORTE MEDIO LECHE CRUDA ECOLÓGICA.

Evolución del precio medio declarado leche cruda ecológica (€/litro)

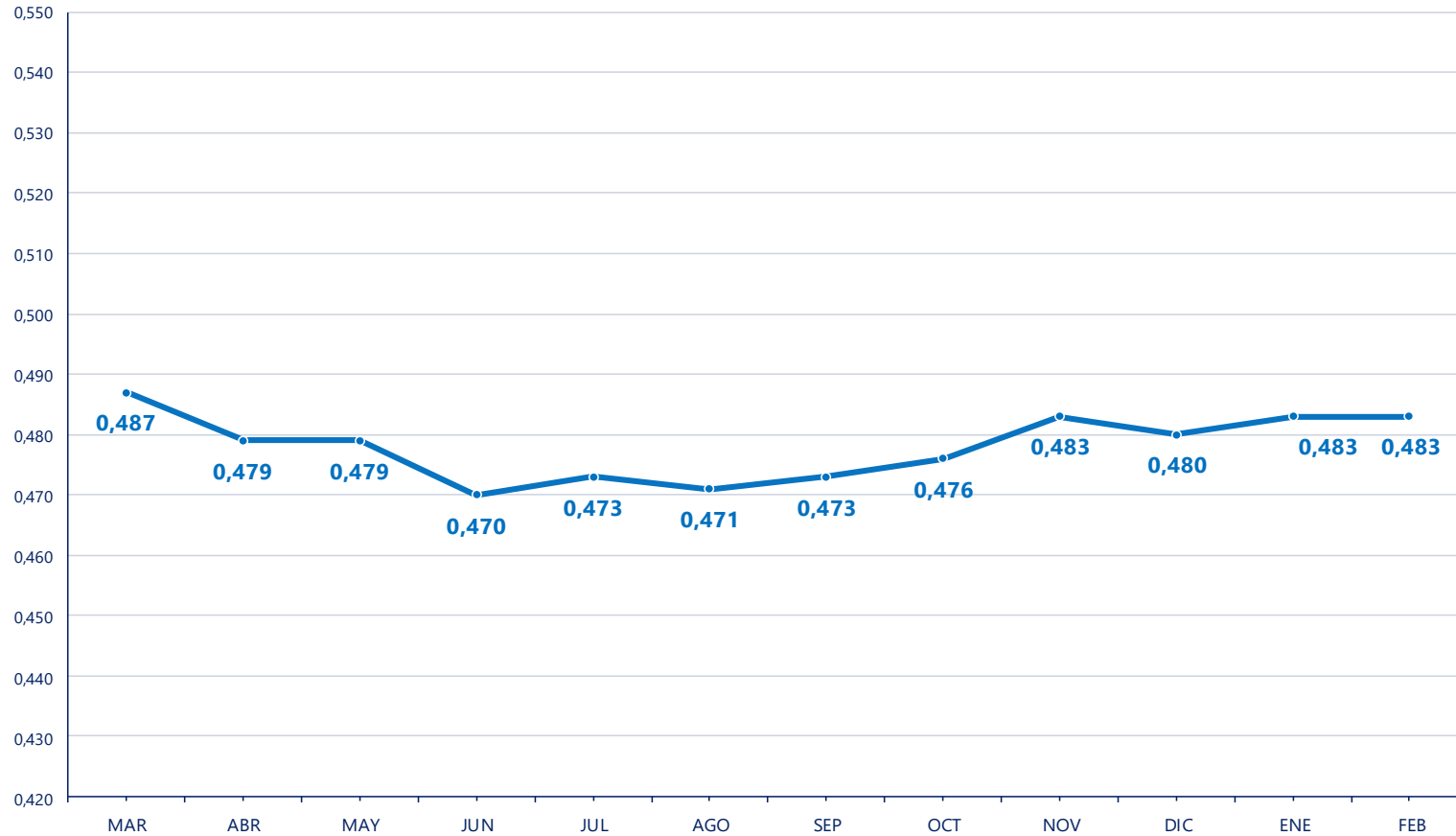

16. LECHE CRUDA ECOLÓGICA PRODUCIDA POR CCAA.

LECHE CRUDA ECOLÓGICA PRODUCIDA POR COMUNIDAD AUTÓNOMA (T.)

CA Productor	2021										2022	
	MAR	ABR	MAY	JUN	JUL	AGO	SEP	OCT	NOV	DIC	ENE	FEB
Andalucía	0	0	0	0	0	0	0	0	0	0	0	0
Aragón	0	0	0	0	0	0	0	0	0	0	0	1
Asturias (P. de)	699	748	817	756	750	759	634	661	619	622	635	594
Baleares (Illes)	0	0	0	0	0	0	0	0	0	0	0	0
Canarias	0	0	0	0	0	0	0	0	0	0	0	0
Cantabria	591	674	709	673	687	653	630	649	592	589	578	509
Castilla - La Mancha	81	78	74	75	82	58	75	66	67	77	68	62
Castilla y León	58	56	65	59	64	74	66	63	58	59	53	48
Cataluña	416	289	304	251	260	263	226	245	461	457	483	461
Extremadura	0	0	0	0	0	0	0	0	0	0	0	0
Galicia	1.960	2.346	2.486	2.171	2.118	2.076	1.824	1.928	1.936	1.985	1.882	1.772
Madrid (C. de)	287	242	272	268	259	281	258	280	129	223	257	252
Murcia (R. de)	0	0	0	0	0	0	0	0	0	0	0	0
Navarra (C.F. de)	0	9	13	16	17	20	19	17	11	6	0	0
País Vasco	14	22	21	20	21	16	18	19	21	19	21	22
Rioja (La)	0	0	0	0	0	0	0	0	0	0	0	0
Valenciana (C.)	0	0	0	0	0	0	0	0	0	0	0	0
España	4.107	4.464	4.761	4.289	4.258	4.199	3.748	3.929	3.893	4.037	3.978	3.721





Más información:

<https://www.mapa.gob.es/es/ganaderia/temas/produccion-y-mercados-ganaderos/sectores-ganaderos/vacuno-lechero/>

