

# PRECIOS COYUNTURALES



**SEMANA 49 – 2022**  
**Del 5 al 11 de diciembre**



**SUBSECRETARÍA**

Subdirección General de Análisis, Coordinación y  
Estadística

[sgapc@mapa.es](mailto:sgapc@mapa.es)

<https://www.mapa.gob.es/es/estadistica/temas/>

Publicación elaborada por la  
Subsecretaría  
Subdirección General de Análisis, Coordinación y Estadística

**MINISTERIO  
DE AGRICULTURA, PESCA  
Y ALIMENTACIÓN**

© Ministerio de Agricultura, Pesca y Alimentación  
Secretaría General Técnica  
Centro de Publicaciones  
Catálogo de Publicaciones de la Administración General del Estado:  
<https://cpage.mpr.gob.es/>

N.I.P.O.: 003190900

Se permite la utilización, copia o reproducción de los datos de este Boletín siempre que se cite expresamente su procedencia.

---

# Índice:

---

	PÁGINA
<b>PRECIOS MEDIOS NACIONALES.....</b>	<b>4</b>
PRECIOS MEDIOS NACIONALES DE PRODUCTOS AGRÍCOLAS.....	4 - 6
PRECIOS MEDIOS NACIONALES DE PRODUCTOS GANADEROS.....	7 - 8
<b>PRECIOS EN MERCADOS REPRESENTATIVOS DE CEREALES, VINOS Y ACEITES.....</b>	<b>9</b>
PRECIOS MEDIOS EN MERCADOS REPRESENTATIVOS DE CEREALES.....	9 - 11
PRECIOS MEDIOS EN MERCADOS REPRESENTATIVOS DE VINOS.....	12
PRECIOS MEDIOS EN MERCADOS REPRESENTATIVOS DE ACEITES.....	13
<b>PRECIOS DE PRODUCCIÓN DE FRUTAS Y HORTALIZAS EN EL MERCADO INTERIOR.....</b>	<b>14</b>
PRECIOS DE PRODUCCIÓN EN EL MERCADO INTERIOR: FRUTAS.....	14
PRECIOS DE PRODUCCIÓN EN EL MERCADO INTERIOR: PRODUCTOS HORTÍCOLAS.....	16 - 17
<b>PRECIOS REPRESENTATIVOS DE PRODUCTOS GANADEROS.....</b>	<b>18</b>
PRECIOS REPRESENTATIVOS DE PRODUCTOS GANADEROS: BOVINO.....	18
PRECIOS REPRESENTATIVOS DE PRODUCTOS GANADEROS: OVINO.....	19
PRECIOS REPRESENTATIVOS DE PRODUCTOS GANADEROS: PORCINO.....	20 - 21



## 1. PRECIOS MEDIOS NACIONALES

### 1.1. PRECIOS MEDIOS NACIONALES DE PRODUCTOS AGRÍCOLAS

1.1.1. Precios Medios Nacionales de Cereales, Arroz, Oleaginosas, Tortas, Proteicos, Vinos y Aceites.					
PRODUCTOS AGRÍCOLAS (especificaciones)		Semana 48 28/11-04/12 2022	Semana 49 05-11/12 2022	Variación semanal euros	Variación semanal %
<b>CEREALES</b>					
(1)	Trigo blando panificable (C/t)	346,06	338,82	-7,24	-2,09
(1)	Trigo duro (C/t)	479,20	471,86	-7,34	-1,53
(1)	Cebada pienso (C/t)	324,82	320,99	-3,83	-1,18
(1)	Cebada malta (C/t)	331,32	326,96	-4,36	-1,32
(1)	Maíz grano (C/t)	328,94	322,49	-6,45	-1,96
<b>ARROZ</b>					
(2)	Arroz cáscara japónica (C/t)	492,67	500,31	7,64	1,55
(2)	Arroz cáscara índica (C/t)	504,19	507,27	3,08	0,61
(3)	Arroz blanco japónica (C/t)	1005,63	1005,63	0,00	0,00
(3)	Arroz blanco índica (C/t)	677,85	677,85	0,00	0,00
(3)	Arroz blanco vaporizado (C/t)	708,94	708,94	0,00	0,00
(3)	Arroz partido (C/t)	415,78	420,85	5,07	1,22
<b>SEMILLAS OLEAGINOSAS</b>					
(4)	Pipa de girasol alto oleico (C/t)	705,01	699,25	-5,76	-0,82
(4)	Pipa de girasol convencional (C/t)	629,01	623,00	-6,01	-0,96
(4)	Colza (C/t)	591,92	587,69	-4,24	-0,72
<b>TORTAS DE GIRASOL Y SOJA</b>					
(9)	Torta de girasol. 34%-36% proteína (C/t)	317,57	318,68	1,11	0,35
(9)	Torta de soja. 44%-47% proteína (C/t)	526,87	570,50	43,63	8,28
<b>PROTEICOS</b>					
(10)	Alfalfa. Balas 1ª Cat. 16,5%-18% proteína (C/t)	356,847	358,91	2,06	0,58
(10)	Alfalfa. Pellets estándar. 14%-16% proteína (C/t)	320,43	321,93	1,50	0,47
(4)	Guisantes secos (C/t)	417,73	416,47	-1,26	-0,30
(2)	Lentejas (C/t)	774,99	774,99	0,00	0,00
(2)	Garbanzos (C/t)	788,21	792,96	4,75	0,60
(2)	Habas secas (C/t)	442,32	439,65	-2,67	-0,60
<b>VINOS</b>					
(5)	Vino blanco sin DOP/IGP (C/hectolitro)	38,23	38,48	0,25	0,65
(5)	Vino tinto sin DOP/IGP, 12 p. color (C/hectolitro)	41,64	41,17	-0,47	-1,13
<b>ACEITE DE OLIVA Y ORUJO</b>					
(6)	Aceite de oliva virgen extra < 0,8º (C/100 kg)	501,66	519,45	17,79	3,55
(6)	Aceite de oliva virgen, de 0,8º a 2º (C/100 kg)	478,62	493,43	14,81	3,09
(6)	Aceite de oliva lampante > 2º (C/100 kg)	464,78	476,56	11,78	2,53
(7)	Aceite de oliva refinado (C/100 kg)	411,18	414,23	3,05	0,74
(8)	Aceite de orujo de oliva crudo (C/100 kg)	194,77	197,9	3,13	1,61
(7)	Aceite de orujo de oliva refinado (C/100 kg)	283,86	286,92	3,06	1,08
<b>ACEITE DE GIRASOL</b>					
(7)	Aceite de girasol refinado convencional (C/100 kg)	159,35	155,76	-3,59	-2,25
(7)	Aceite de girasol refinado alto oleico (C/100 kg)	191,73	188,57	-3,16	-1,65
<b>ACEITE DE SOJA</b>					
(7)	Aceite refinado de soja (C/100 kg)	156,32	146,78	-9,55	-6,11
<b>ACEITUNA DE MESA</b>					
(11)	Aceituna de mesa, media de variedades (C/100 kg)	83,57	--	--	--
(11)	Variedad Gordal (C/100 kg)	--	--	--	--
(11)	Variedad Hojiblanca (C/100 kg)	83,57	--	--	--
(11)	Variedad Manzanilla (C/100 kg)	--	--	--	--

#### Posición comercial:

- (1) Salida de almacén cargado o entregado al transformador después de intermediario; (2) Granel sobre almacén agricultor/cooperativa  
 (3) Salida granel industria; (4) Almacén comprador mayorista; (5) Salida bodega; (6) Salida almazara; (7) Salida industria refinadora  
 (8) Salida industria extractora; (9) Salida industria molturadora; (10) Salida industria deshidratadora; (11) Entrada a entamadora

### COMENTARIOS DE MERCADO

- CEREALES (▼):** Continúan las cotizaciones a la baja en los cereales, esta semana para todos los tipos en seguimiento. El **trigo blando** (-2,09 %) y el **maíz grano** (-1,96 %) registran los descensos más destacados.
- ARROZ (▲=):** Subidas y estabilidad en las cotizaciones medias de las distintas clases de referencia. Los incrementos más importantes se observan en **arroz cáscara japónica** (1,55 %) y **arroz partido** (1,22 %).
- SEMILLAS OLEAGINOSAS (▼):** Disminuyen los precios de todos los productos estudiados. La **pipa de girasol convencional** registra un precio un 0,96 % inferior al de la semana precedente, la **de girasol alto oleico** baja un -0,82 %, y la **colza** un -0,72 %.
- TORTAS DE GIRASOL Y SOJA (▲):** Incrementos de precios en las tortas; el más relevante corresponde a la **de soja** (8,28 %), siendo mucho menos significativo el de la **de girasol** (0,35 %).
- PROTEICOS (▲▼):** Subida para la alfalfa: **balas** (0,58 %) y **pellets** (0,47 %). Estabilidad en el resto de proteicos, a excepción de las bajadas de las **habas** (-0,60 %) y de los **guisantes** (0,60 %).
- VINOS (▲▼):** Aumenta el precio medio del **blanco sin DOP/IGP** (0,65 %) y desciende el del **tinto sin DOP/IGP** (-1,13%).
- ACEITE DE OLIVA Y ORUJO (▲):** Cotizaciones nuevamente al alza en todas las categorías de este apartado, correspondiendo los principales crecimientos al **aceite de oliva virgen extra** (3,55 %) y al **aceite de oliva virgen** (3,09 %).
- ACEITE DE GIRASOL (▼):** Vuelven a caer los precios medios de los aceites de girasol. La variación más significativa se observa en el **convencional** (-2,25 %) seguida por la del **alto oleico** (-1,65 %).
- ACEITE DE SOJA (▼):** Bajada notable esta semana de los precios de este tipo de aceite (-6,11 %).
- ACEITUNA DE MESA (--)**: Fin de campaña.

1.1.2. Precios Medios Nacionales en Origen de Frutas y Hortalizas					
PRODUCTOS AGRÍCOLAS (especificaciones)		Semana 48 28/11-04/12 2022	Semana 49 05/12-11/12 2022	Variación semanal euros	Variación semanal %
<b>FRUTAS</b>					
(1)	Clementina (€/100 kg)	39,02	39,65	0,63	1,61
(1)	Limón (€/100 kg)	35,90	35,40	-0,51	-1,41
(1)	Mandarina (€/100 kg)	50,21	53,01	2,79	5,57
(1)	Naranja Grupo Blancas (€/100 kg)	23,97	24,94	0,97	4,05
(1)	Naranja Salustiana (€/100 kg)*	24,03	25,06	1,03	4,27
(1)	Naranja Grupo Navel (€/100 kg)	24,68	25,23	0,55	2,23
(1)	Naranja Navelate (€/100 kg)*	31,36	30,86	-0,50	-1,59
(1)	Naranja Navel (€/100 kg)*	22,90	25,39	2,49	10,87
(1)	Naranja Navelina (€/100 kg)*	23,08	22,98	-0,10	-0,42
(1)	Manzana Fuji (€/100 kg)*	71,29	69,74	-1,55	-2,17
(1)	Manzana Gala (€/100 kg)*	52,95	52,92	-0,04	-0,07
(1)	Manzana Golden (€/100 kg)*	53,21	52,79	-0,41	-0,78
(1)	Manzana Granny Smith (€/100 kg)*	54,85	58,83	3,98	7,26
(1)	Manzana Red Delicious y demás var. rojas (€/100 kg)*	79,95	74,33	-5,62	-7,03
(1)	Pera Blanquilla (€/100 kg)	64,58	64,03	-0,55	-0,85
(1)	Pera Conferencia (€/100 kg)	74,44	73,97	-0,47	-0,63
(1)	Ciruela (€/100 kg)	75,70	75,00	-0,70	-0,93
(1)	Melocotón Carne Amarilla (€/100 kg)*	100,00	100,00	0,00	0,00
(1)	Nectarina Carne Amarilla (€/100 kg)*	105,00	105,00	0,00	0,00
(1)	Aguacate (€/100 kg)	170,64	178,01	7,36	4,32
(1)	Granada (€/100 kg)	57,00	57,00	0,00	0,00
(1)	Higos y brevas (€/100 kg)	240,00	240,00	0,00	0,00
(1)	Plátano (€/100 kg)*	54,19	31,10	-23,09	-42,61
(1)	Uva de mesa con semillas (€/100 kg)	65,00	67,50	2,50	3,85
(1)	Uva de mesa sin semillas (€/100 kg)	78,00	81,00	3,00	3,85
<b>HORTALIZAS</b>					
(1)	Acelga (€/100 kg)	53,90	54,73	0,83	1,55
(1)	Ajo (€/100 kg)	137,84	137,84	0,00	0,00
(1)	Alcachofa (€/100 kg)	112,48	95,07	-17,41	-15,48
(1)	Berenjena (€/100 kg)	114,99	146,34	31,35	27,26
(1)	Brócoli (€/100 kg)	55,59	62,75	7,16	12,88
(1)	Calabacín (€/100 kg)	59,28	58,19	-1,09	-1,84
(1)	Cebolla (€/100 kg)	30,45	30,67	0,23	0,75
(1)	Champiñón (€/100 kg)	169,85	173,72	3,87	2,28
(1)	Coliflor (€/100 kg)	51,76	53,41	1,65	3,19
(1)	Col Repollo de hoja lisa (€/100 kg)	47,79	44,69	-3,10	-6,48
(1)	Escarola (€/100ud)	40,46	41,96	1,49	3,69
(1)	Espinaca (€/100 kg)	104,99	105,96	0,97	0,93
(1)	Haba verde (€/100 kg)	154,20	154,11	-0,09	-0,06
(1)	Judía verde tipo plana (€/100 kg)	298,89	354,37	55,48	18,56
(1)	Lechuga Romana (€/100 ud)	23,32	22,94	-0,37	-1,60
(1)	Pepino (€/100 kg)	63,37	77,51	14,14	22,32
(1)	Pimiento verde tipo italiano (€/100 kg)	76,87	88,36	11,49	14,94
(1)	Puerro (€/100 kg)	57,12	55,99	-1,14	-1,99
(1)	Tomate cereza (€/100 kg)*	109,98	136,06	26,07	23,71
(1)	Tomate racimo (€/100 kg)*	54,44	66,12	11,67	21,44
(1)	Tomate redondo liso (€/100 kg)*	57,83	76,40	18,56	32,10
(1)	Zanahoria (€/100 kg)	29,12	29,17	0,05	0,17
(1)	Patata (€/100 kg)	38,36	39,97	1,61	4,20

**Posición comercial:**

(1) Granel: En árbol, finca, almacén agricultor, alhóndiga, lonja, etc. En cítricos y uva de mesa, los precios se dan "en árbol" y "en cepa" respectivamente. Los precios del plátano, por las peculiaridades de su comercialización, son estimados a partir de las cotizaciones obtenidas y contrastadas por la organización de productores (OP), en la posición comercial "venta en verde al madurador".

\*Precios notificados a la Comisión Europea (art. 11 y anexo I.5.c del Reglamento de Ejecución (UE) 2017/1185).

**COMENTARIOS DE MERCADO**

- **CÍTRICOS (▲▼):** Se repiten las tendencias de la semana anterior, con claro predominio de movimientos al alza entre los productos de referencia, de nuevo encabezados por la **mandarina** (5,57 %), seguida, esta vez, por las **naranjas Blancas** (4,05 %), las **tipo Navel** (2,23 %) y las **clementinas** (1,61 %). Igualmente, una semana más, mantiene su línea descendente, típica del último trimestre del año, el **limón Fino** (-3,86 %).
- **FRUTA DE PEPITA (▼▲):** Continuando con los movimientos oscilantes que se vienen observando, en general, las últimas semanas, en este sector, tras las subidas de la anterior, se registran en ésta mayoría de descensos, leves, en los precios en origen de las principales variedades en seguimiento: **pera Blanquilla** (-0,85 %), **manzana Golden** (-0,78 %) y **pera Conferencia** (-0,63 %).
- **FRUTA DE HUESO (=):** Sin variaciones, apenas, de las medias de los pocos productos aún en cotización de este sector.
- **OTRAS FRUTAS (▼▲):** Sobresale esta semana la fuerte bajada del **plátano** (-42,61 %), similar en intensidad y nivel alcanzado a la registrada en las mismas fechas de la campaña de 2020, que parece indicar un agravamiento en la situación de gran presión comercial de los últimos tiempos. Para el resto de los productos de este apartado, se anotan cotizaciones medias, bien algo superiores a las de la semana anterior: **aguacate** (4,32 %) y **uvas con y sin semillas** (3,85 %), bien idénticas, como en los casos de la **granada** y los **higos**.
- **HORTALIZAS (▲▼):** Como la semana anterior, cabe destacar, en el sector de los hortalizas, que la mayor parte de los productos en seguimiento presentan variaciones positivas de sus precios en origen, bastantes de notable importancia relativa, como, nuevamente, en los casos de la **berenjena** (27,26 %) y la **judía verde plana** (18,56 %), acompañadas, en esta ocasión, por los **tomates: redondo liso** (32,1 %), **cereza** (23,71 %) y **racimo** (21,44 %), y el **pepino** (22,32 %), como las más significativas. Entre los pocos a la baja, solo para la **alcachofa** (-15,48 %), se registra un descenso superior al -10 %. La **patata** (4,2 %) conserva su línea ascendente.

### 1.1.3. Precios Medios Nacionales de Productos Agrícolas: Gráficos

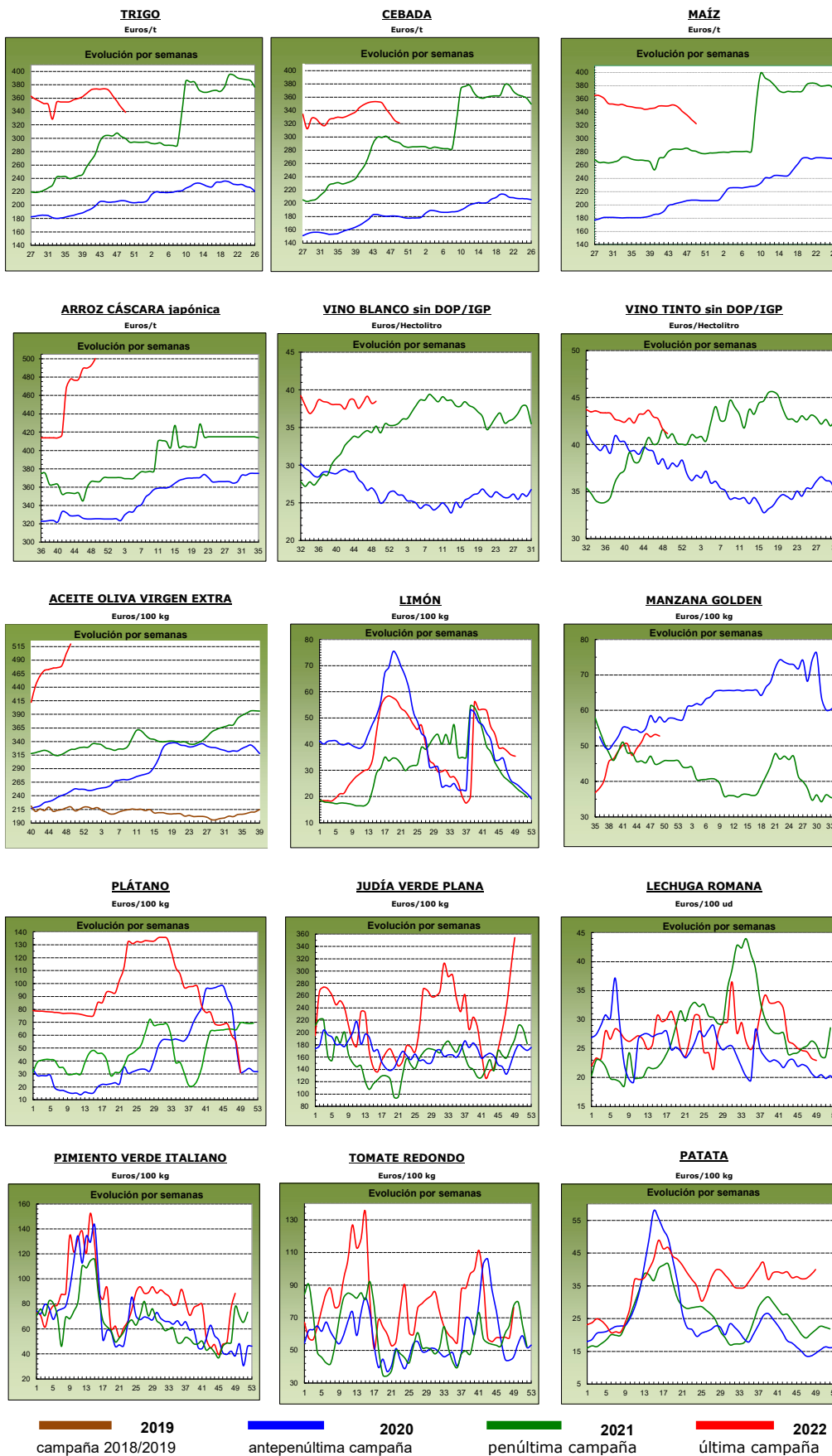

## 1.2. PRECIOS MEDIOS NACIONALES DE PRODUCTOS GANADEROS

1.2.1. Precios Medios Nacionales de Productos Ganaderos				
PRODUCTOS GANADEROS (especificaciones)	Semana 48 28/11-04/12 2022	Semana 49 05-11/12 2022	Variación semanal euros	Variación semanal %
<b>VACUNO</b>				
(1) Ternera, 180-300 kilos (€/100 kg canal)	496,76	499,10	2,34	0,47
(1) Machos de 12 a 24 meses (Clase R) (€/100 kg canal)	518,01	541,51	23,50	4,54
(1) Animales de 8 a 12 meses (Clase R) (€/100 kg canal)	526,13	536,35	10,22	1,94
(1) Bovino vivo, conjunto categorías (€/100 kg vivo)	265,83	267,06	1,23	0,46
<b>CORDERO</b>				
(1) Corderos 9-19 kilos (€/100 kg canal)	843,73	843,88	0,15	0,02
(1) Corderos 12-16 kilos (€/100 kg canal)	799,80	800,24	0,44	0,06
(1) Corderos Ligeros (12-13 kilos) (€/100 kg canal)	811,47	812,78	1,31	0,16
(1) Corderos Pesados (13-16 kilos) (€/100 kg canal)	788,12	787,70	-0,42	-0,05
<b>PORCINO</b>				
(1) Porcino >60% magro (Clase S) (€/100 kg canal)	208,35	206,71	-1,64	-0,79
(1) Porcino 60-55% magro (Clase E) (€/100 kg canal)	201,54	198,36	-3,18	-1,58
(1) Porcino 55-50% magro (Clase U) (€/100 kg canal)	206,96	205,47	-1,49	-0,72
(1) Porcino 50-45% magro (Clase R) (€/100 kg canal)	201,30	201,27	-0,03	-0,01
(1) Lechon 20 kg (€/unidad)	57,78	60,92	3,14	5,43
<b>POLLO</b>				
(2) Pollo, media de canales del 83% y 65% rdto. (€/100 kg canal)	219,66	219,66	0,00	0,00
(2) Pollo P10 (83% rdto.) (€/100 kg canal)	171,51	171,51	0,00	0,00
(2) Pollo P90 (65% rdto.) (€/100 kg canal)	223,51	223,51	0,00	0,00
<b>HUEVOS</b>				
(3) Huevos Tipo Jaula, media Clase L y M (€/100 kg)	206,32	206,32	0,00	0,00
(3) Huevos Tipo Jaula - Clase L (€/docena)	1,65	1,65	0,00	0,00
(3) Huevos Tipo Jaula - Clase M (€/docena)	1,47	1,47	0,00	0,00
(3) Huevos Tipo Suelo media Clase L y M (€/100 kg)	224,95	224,95	0,00	0,00
(3) Huevos Tipo Suelo - Clase L (€/docena)	1,78	1,78	0,00	0,00
(3) Huevos Tipo Suelo - Clase M (€/docena)	1,62	1,62	0,00	0,00
(3) Huevos Tipo Campero, media Clase L y M (€/100 kg)	245,00	245,00	0,00	0,00
(3) Huevos Tipo Campero- Mezcla Clase L y M (€/docena)	1,85	1,85	0,00	0,00
<b>CONEJO</b>				
(4) Conejo 1,8-2,2 kilo,vivo (€/100 kg)	276,66	276,90	0,24	0,09
<b>LECHE Y PRODUCTOS LÁCTEOS</b>				
(6) Suero de leche en polvo (€/100 kg)	107,28	100,87	-6,41	-5,98
(6) Mantequilla sin sal (formato 25 kg) (€/100 kg)	678,64	674,70	-3,94	-0,58
(5) Leche cruda de vaca (€/100 kg). Fuente: INFOLAC	Precio octubre 2022: 53,98 €/100 kg			
<b>MIEL Y PRODUCTOS APÍCOLAS</b>				
(7) Miel multifloral a granel (€/100 kg)	Precio septiembre 2022: 391,12 €/100 kg			
(7) Miel multifloral envasada (€/100 kg)	Precio septiembre 2022: 622,16 €/100 kg			
(7) Polen a granel (€/100 kg)	Precio septiembre 2022: 768,48 €/100 kg			
(7) Polen envasado (€/100 kg)	Precio septiembre 2022: 1.079,20 €/100 kg			

**Posición comercial:**

(1) Entrada matadero; (2) Salida muelle matadero; (3) Salida muelle centro de embalaje; (4) Salida granja;  
 (5) Precio pagado al ganadero; (6) Precio franco fábrica sin impuestos ni costes; (7) Venta a la industria o mayorista

## COMENTARIOS DE MERCADO

• **VACUNO** (▲): Las cotizaciones de las **canales de vacuno** mantienen la tendencia ascendente, registrándose una variación positiva del 0,47 % en las de las terneras, del 4,54% en las de los machos 12-24 meses y del 1,94 % en las de los animales 8-12 meses, con respecto a las de la semana previa. Los precios de los **animales vivos** también mantienen la senda alcista (0,46 %).

• **OVINO** (=): Mínima variación (0,05 % al alza de media) en las cotizaciones de las diferentes clasificaciones de **canales de cordero**.

• **PORCINO** (▼): Descenso medio del -0,77 % en las cotizaciones semanales de las diferentes clasificaciones de **canales de porcino de capa blanca**, destacando la caída de la Clase E (-1,58 %). Los precios de los **porcinos cebados** (=) se mantienen estables esta semana. Subida del 5,43 % en el precio semanal de **los lechones base 20 kg** (▲).

• **POLLOS** (=): Semana de repetición de cotizaciones en las **canales de pollo**.

• **HUEVOS** (=): Sin variaciones en los precios de los huevos.

• **CONEJO** (=): Leve incremento (0,09 %) en el precio semanal del **conejo vivo de granja**.

• **PRODUCTOS LÁCTEOS** (▼): Los productos lácteos se anotan esta semana bajadas de precios, más significativas en el **suero de leche en polvo** (-5,98 %) que en la **mantequilla sin sal** (-0,58 %). En el mes de octubre, el precio de la **leche de vaca** (Fuente: INFOLAC) registró una subida del 12,32 % con respecto al de septiembre (▲).

## 1.2.2. Precios Medios Nacionales de Productos Ganaderos: Gráficos

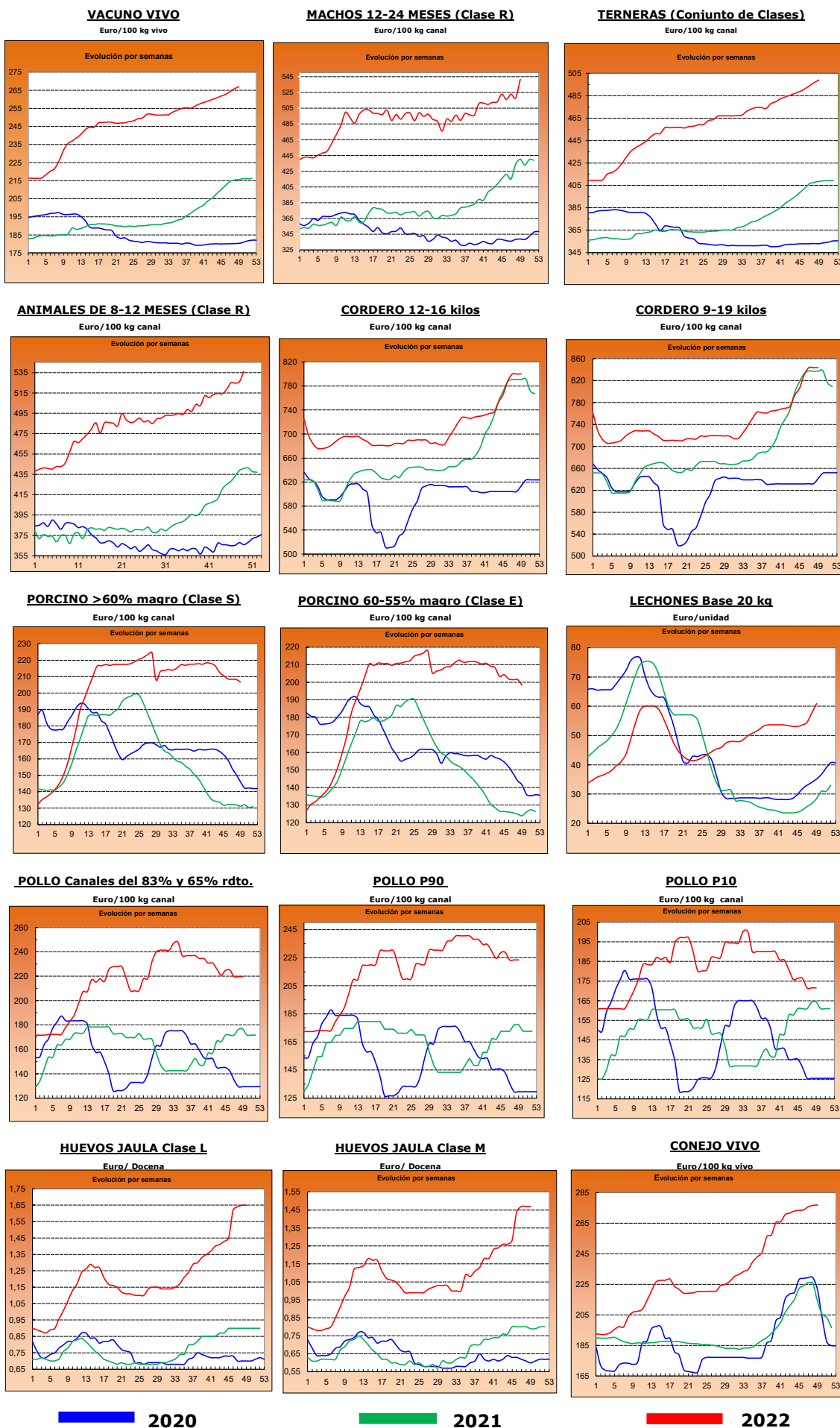



## 2.- PRECIOS EN MERCADOS REPRESENTATIVOS DE CEREALES, ALFALFA, ARROZ, VINOS, ACEITES Y SEMILLA DE GIRASOL

### 2.1. PRECIOS EN MERCADOS REPRESENTATIVOS DE CEREALES, ALFALFA Y ARROZ

#### 2.1.1. Precios Medios en Mercados Representativos: Trigo y Alfalfa

Precios en Euro/Tonelada

REGLAMENTO (UE) 2017/1185 DE LA COMISION. Artículo 11, Anexo I. 1. (trigo); Artículo 12 (a), Anexo II.2 (alfalfa)

TRIGO: Salida de almacén cargado o entregado al transformador después de intermediario. Mercanca nacional y/o importada.

ALFALFA: Salida industria deshidratadora

PRODUCTO	MERCADO REPRESENTATIVO	Semana 48 28/11-04/12 2022	Semana 49 05-11/12 2022	Variación €
<b>Trigo Blando Panificable</b>	Albacete	339,40	334,40	-5,00
	Ávila	345,00	340,00	-5,00
	Barcelona	360,00	349,00	-11,00
	Burgos	342,20	334,80	-7,40
	Cádiz	340,00	330,00	-10,00
	Ciudad Real	382,00	377,00	-5,00
	Cuenca	337,00	332,00	-5,00
	Guadalajara	334,60	332,40	-2,20
	Huesca	342,00	331,00	-11,00
	León	350,00	343,00	-7,00
	Lérida	350,00	330,00	-20,00
	Madrid	350,00	345,00	-5,00
	Murcia	327,00	325,00	-2,00
	Navarra	350,00	345,00	-5,00
	Palencia	354,60	348,60	-6,00
	Pontevedra	357,00	352,00	-5,00
	Salamanca	347,20	341,20	-6,00
	Segovia	332,00	319,00	-13,00
	Sevilla	342,00	335,00	-7,00
	Soria	342,60	336,00	-6,60
Tarragona	338,00	327,00	-11,00	
Toledo	365,00	360,00	-5,00	
Valladolid	336,40	332,86	-3,54	
Zamora	352,20	345,60	-6,60	
Zaragoza	355,00	345,00	-10,00	
<b>Trigo Duro</b>	Córdoba	470,00	470,00	0,00
	Toledo	451,50	441,50	-10,00
	Zaragoza	474,00	474,00	0,00
<b>Alfalfa Balas</b>	Albacete	310,00	310,00	0,00
	Burgos	290,00	290,00	0,00
	Córdoba	244,00	248,00	4,00
	Huesca	376,00	376,00	0,00
	León	340,00	340,00	0,00
	Lérida	352,50	352,50	0,00
	Navarra	332,50	332,50	0,00
	Palencia	295,00	295,00	0,00
	Sevilla	255,00	265,00	10,00
	Teruel	335,00	335,00	0,00
	Toledo	380,00	380,00	0,00
	Valladolid	280,00	280,00	0,00
	Zamora	450,00	450,00	0,00
Zaragoza	375,00	380,00	5,00	
<b>Alfalfa Pellets</b>	Albacete	290,00	290,00	0,00
	Burgos	305,00	305,00	0,00
	Córdoba	252,00	256,00	4,00
	Huesca	324,50	324,50	0,00
	Lérida	304,33	304,33	0,00
	Navarra	302,50	302,50	0,00
	Palencia	300,00	300,00	0,00
	Sevilla	242,00	248,00	6,00
	Toledo	353,00	353,00	0,00
	Valladolid	336,00	336,00	0,00
	Zamora	414,00	414,00	0,00
	Zaragoza	327,00	330,33	3,33

### 2.1.2. Precios Medios en Mercados Representativos: Cebada

Precios en Euro/Tonelada

#### REGLAMENTO (UE) 2017/1185 DE LA COMISION. Artículo 11, Anexo I. 1.

Salida de almacén cargado o entregado al transformador después de intermediario. Mercancía nacional y/o importada.

PRODUCTO	MERCADO REPRESENTATIVO	Semana 48 28/11-04/12 2022	Semana 49 05-11/12 2022	Variación €
<b>Cebada Pienso</b>	Albacete	314,50	311,70	<b>-2,80</b>
	Ávila	324,00	320,00	<b>-4,00</b>
	Burgos	325,00	320,00	<b>-5,00</b>
	Ciudad Real	324,80	323,80	<b>-1,00</b>
	Córdoba	337,00	337,00	<b>0,00</b>
	La Coruña	335,00	330,00	<b>-5,00</b>
	Cuenca	318,00	315,00	<b>-3,00</b>
	Granada	337,00	337,00	<b>0,00</b>
	Guadalajara	318,20	312,20	<b>-6,00</b>
	Huesca	329,00	321,00	<b>-8,00</b>
	León	342,00	325,00	<b>-17,00</b>
	Lérida	325,00	320,00	<b>-5,00</b>
	Murcia	312,00	320,00	<b>8,00</b>
	Palencia	340,00	335,00	<b>-5,00</b>
	Salamanca	326,00	324,00	<b>-2,00</b>
	Segovia	310,00	300,00	<b>-10,00</b>
	Soria	325,00	320,00	<b>-5,00</b>
	Teruel	340,00	330,00	<b>-10,00</b>
	Toledo	330,20	326,80	<b>-3,40</b>
	Valladolid	320,00	315,00	<b>-5,00</b>
Zamora	340,00	325,00	<b>-15,00</b>	
Zaragoza	340,00	330,00	<b>-10,00</b>	
<b>Cebada Malta</b>	Albacete	--	330,00	--
	Burgos	330,36	323,40	<b>-6,96</b>
	Ciudad Real	332,60	332,60	<b>0,00</b>
	Guadalajara	326,20	301,00	<b>-25,20</b>
	Huesca	--	335,00	--
	Madrid	--	330,00	--
	Palencia	339,60	335,20	<b>-4,40</b>
	Salamanca	334,00	328,80	<b>-5,20</b>
	Segovia	312,00	300,00	<b>-12,00</b>
	Soria	313,00	324,60	<b>11,60</b>
	Teruel	345,00	340,00	<b>-5,00</b>
	Toledo	342,00	340,00	<b>-2,00</b>
	Valladolid	315,30	308,00	<b>-7,30</b>
	Zamora	340,60	328,00	<b>-12,60</b>
	Zaragoza	345,00	340,00	<b>-5,00</b>

### 2.1.3. Precios Medios en Mercados Representativos: Maíz y Arroz

Precios en Euro/Tonelada

#### REGLAMENTO (UE) 2017/1185 DE LA COMISION. Artículo 11, Anexo I. 1. Cereales y 2 Arroz

Maíz grano: precios salida de almacén cargado. Mercancía nacional y/o importada.

Arroz cáscara precios salida almacén agricultor o en cooperativa, y arroz blanco precios salida industria

PRODUCTO	MERCADO REPRESENTATIVO	Semana 48 28/11-04/12 2022	Semana 49 05-11/12 2022	Variación €
<b>Maiz Grano</b>	Albacete	320,00	313,60	-6,40
	Badajoz	349,00	340,00	-9,00
	Cáceres	349,00	340,00	-9,00
	Ciudad Real	340,00	338,00	-2,00
	Córdoba	327,00	327,00	0,00
	La Coruña	322,00	322,00	0,00
	Gerona	330,00	324,00	-6,00
	Huesca	320,00	315,00	-5,00
	León	325,00	314,40	-10,60
	Lérida	320,00	315,00	-5,00
	Madrid	335,00	330,00	-5,00
	Navarra	340,00	340,00	0,00
	Pontevedra	322,00	322,00	0,00
	Salamanca	330,80	326,20	-4,60
	Sevilla	320,00	310,00	-10,00
	Toledo	335,00	327,20	-7,80
	Valladolid	324,60	319,00	-5,60
Zamora	327,20	316,00	-11,20	
Zaragoza	330,00	335,00	5,00	
<b>Arroz cáscara (Indica)</b>	Cádiz	348,00	348,00	0,00
	Sevilla	532,75	537,50	4,75
	Valencia	320,00	320,00	0,00
<b>Arroz cáscara (Japónica)</b>	Huesca	500,00	500,00	0,00
	Sevilla	545,00	549,50	4,50
	Tarragona	480,00	500,00	20,00
	Valencia	490,00	490,00	0,00
	Zaragoza	480,00	480,00	0,00
<b>Arroz blanco (Indica)</b>	Sevilla	611,00	611,00	0,00
	Valencia	1150,00	1150,00	0,00
<b>Arroz blanco (Japónica)</b>	Sevilla	636,00	636,00	0,00
	Tarragona	1150,00	1150,00	0,00
	Valencia	1150,00	1150,00	0,00
<b>Arroz blanco vaporizado</b>	Valencia	1075,00	1075,00	0,00
<b>Arroz partido</b>	Sevilla	318,56	318,56	0,00
	Tarragona	500,00	525,00	25,00
	Valencia	515,00	515,00	0,00

<b>2.2. PRECIOS EN MERCADOS REPRESENTATIVOS DE VINOS</b>
--

**R. EJECUCIÓN (UE) 2017/1185 DE LA COMISION. Artículo 11, Anexo II. 3.**

**En €/hectólitro, salida bodega, a granel, pago al contado sin I. V. A.**

<b>PRODUCTO</b>	<b>MERCADO REPRESENTATIVO</b>	<b>Semana 48 28/11-04/12 2022</b>	<b>Semana 49 05-11/12 2022</b>	<b>Variación €</b>
<b>Vino Blanco sin DOP/IPG</b>	Albacete	62,86	60,80	<b>-2,06</b>
	Badajoz	40,02	41,92	<b>1,90</b>
	Ciudad Real	35,66	35,66	<b>0,00</b>
	Cuenca	36,85	36,59	<b>-0,26</b>
	Toledo	35,10	35,76	<b>0,66</b>
<b>Vino Tinto sin DOP / IPG</b>	<b>Precio de vino tinto referido al producto de 12 puntos de color</b>			
	Albacete	44,97	45,57	<b>0,60</b>
	Badajoz	49,39	49,39	<b>0,00</b>
	Ciudad Real	33,30	33,84	<b>0,54</b>
	Cuenca	48,62	47,75	<b>-0,86</b>
	Murcia	46,53	46,53	<b>0,00</b>
	Toledo	39,17	39,46	<b>0,29</b>
	Valencia	36,21	36,18	<b>-0,03</b>

**2.3. PRECIOS EN MERCADOS REPRESENTATIVOS DE ACEITES Y SEMILLAS DE GIRASOL**

Aceites. Precios salida almazara/orujera/refinadora, en €/100 kg, sin I.V.A. Rgto. 2017/1185. Art.11. Anexo I.3.

Semilla de girasol. Precios en almacén del comprador mayorista, en €/100 kg, sin I.V.A. Rgto 2017/1185. Art. 8

PRODUCTO Y ESPECIFICACIONES	MERCADO REPRESENTATIVO	Semana 48 28/11-04/12 2022	Semana 49 05-11/12 2022	Variación €
<b>ACEITE DE OLIVA VIRGEN EXTRA</b> Menos de 0,8°	Albacete	502,50	502,50	0,00
	Almería	500,00	515,00	15,00
	Badajoz	487,33	508,33	21,00
	Cáceres	514,00	483,00	-31,00
	Cádiz	469,00	515,00	46,00
	Ciudad Real	501,00	519,00	18,00
	Córdoba	495,50	516,50	21,00
	Cuenca	490,00	490,00	0,00
	Granada	510,00	525,00	15,00
	Huelva	495,00	511,00	16,00
	Jaén	502,50	520,50	18,00
	Málaga	505,00	517,00	12,00
	Murcia	522,00	530,00	8,00
	Sevilla	510,00	526,50	16,50
Tarragona	497,50	540,00	42,50	
Toledo	497,00	522,50	25,50	
<b>ACEITE DE OLIVA VIRGEN</b> De 0,8° a 2°	Albacete	450,00	450,00	0,00
	Badajoz	475,33	480,67	5,33
	Cáceres	460,00	460,00	0,00
	Cádiz	400,00	400,00	0,00
	Ciudad Real	473,50	484,00	10,50
	Córdoba	469,50	492,00	22,50
	Cuenca	485,00	485,00	0,00
	Granada	485,00	494,00	9,00
	Huelva	385,00	385,00	0,00
	Jaén	482,50	495,62	13,12
	Málaga	477,50	493,50	16,00
	Murcia	492,00	507,00	15,00
	Sevilla	482,50	499,00	16,50
	Tarragona	480,00	520,00	40,00
Toledo	477,50	488,00	10,50	
<b>ACEITE DE OLIVA LAMPANTE</b> Más de 2°	Albacete	430,00	430,00	0,00
	Badajoz	468,00	463,67	-4,33
	Cáceres	432,00	438,00	6,00
	Cádiz	390,00	390,00	0,00
	Ciudad Real	465,00	470,50	5,50
	Córdoba	460,00	476,50	16,50
	Cuenca	445,00	445,00	0,00
	Granada	470,00	478,00	8,00
	Huelva	363,00	363,00	0,00
	Jaén	469,50	480,68	11,18
	Málaga	466,50	476,00	9,50
	Murcia	465,00	476,00	11,00
	Sevilla	471,00	481,50	10,50
	Tarragona	440,00	455,00	15,00
Toledo	458,50	477,50	19,00	
<b>ACEITE DE OLIVA REFINADO</b>	Córdoba	425,00	425,00	0,00
	Jaén	394,61	394,61	0,00
	Sevilla	395,00	395,00	0,00
	Tarragona	480,00	520,00	40,00
<b>ACEITE DE ORUJO DE OLIVA CRUDO</b>	Córdoba	189,00	191,50	2,50
	Jaén	195,00	199,50	4,50
	Málaga	192,00	192,00	0,00
	Sevilla	197,00	201,00	4,00
	Tarragona	217,50	222,50	5,00
Toledo	210,00	210,00	0,00	
<b>ACEITE DE ORUJO DE OLIVA REFINADO</b>	Sevilla	283,50	286,50	3,00
<b>PIPA DE GIRASOL</b> Alto oleico	Centro	704,05	704,03	-0,02
	Norte	681,02	679,93	-1,09
	Sur	735,28	721,06	-14,23
<b>PIPA DE GIRASOL</b> Convencional	Centro	607,23	607,19	-0,04
	Norte	623,86	619,92	-3,94
	Sur	645,43	634,11	-11,32

### 3. PRECIOS DE PRODUCCIÓN DE FRUTAS Y HORTALIZAS EN EL MERCADO INTERIOR

#### 3.1. PRECIOS DE PRODUCCIÓN EN EL MERCADO INTERIOR FRUTAS

##### 3.1.1. Precios de Producción de Frutas en el Mercado Interior:

Precios diarios y Precios Medios Ponderados Semanales en mercados representativos provinciales.

Precios a la salida del centro de acondicionamiento de productos seleccionados, embalados y, en su caso, en palés (€/100 kg peso neto)

#### CÍTRICOS

PRODUCTO	MERCADO	VARIEDAD O TIPO	CAT.	CALIBRE	DÍA/MES							
					5/12	6/12	7/12	8/12	9/12	10/12	11/12	PMPS
CLEMANTINA	Castellón	Clemenules	I	1X-3	110,26	87,01	111,24	81,91	105,15	94,53	--	107,52
	Valencia	Clemenules	I	1X-3	106,42	99,59	108,19	96,39	104,79	95,50	93,46	104,86
	Huelva	Todas las variedades	I	1X-3	117,00	--	117,00	--	117,00	--	--	117,00
	Sevilla	Todas las variedades	I	1X-3	110,00	--	110,00	--	110,00	--	--	110,00
	Tarragona	Todas las variedades	I	1X-3	67,50	--	67,50	--	67,50	--	--	67,50
LIMÓN	Alicante	Fino	I	3-4	115,38	--	115,35	--	114,41	103,44	--	114,96
	Málaga	Fino	I	3-4	122,66	--	123,03	--	122,55	--	--	122,74
	Murcia	Fino	I	3-4	125,00	--	127,00	--	125,00	--	--	125,67
MANDARINA	Castellón	Clemenvilla	I	1-2	134,75	--	134,75	--	134,75	--	--	134,75
	Valencia	Clemenvilla	I	1-2	111,02	94,21	109,34	120,84	112,26	133,23	112,46	112,29
	Almería	Todas las variedades	I	1-2	92,00	--	92,00	--	92,00	--	--	92,00
	Sevilla	Todas las variedades	I	1-2	120,00	--	120,00	--	120,00	--	--	120,00
NARANJA	Castellón	Navelina	I	3-6	73,48	--	73,48	--	71,77	--	--	72,34
	Córdoba	Navelina	I	3-6	72,00	--	72,00	--	72,00	--	--	72,00
	Huelva	Navelina	I	3-6	72,00	--	72,00	--	72,00	--	--	72,00
	Sevilla	Navelina	I	3-6	70,24	--	70,24	--	70,24	--	--	70,24
	Valencia	Navelina	I	3-6	61,80	75,91	60,85	64,66	60,61	67,40	60,14	61,22
	Castellón	Salustiana	I	3-6	--	--	--	--	82,79	--	--	82,79
	Valencia	Salustiana	I	3-6	72,49	76,16	72,49	76,61	73,16	71,31	70,06	71,69
	Valencia	Iwasaki	I	1X-3	89,63	135,93	101,24	--	100,56	--	--	95,50
SATSUMA	Valencia	Owari	I	1X-3	77,42	--	77,42	--	77,42	--	--	77,42

#### FRUTAS DE PEPITA

PRODUCTO	MERCADO	VARIEDAD O TIPO	CAT.	CALIBRE	DÍA/MES							
					5/12	6/12	7/12	8/12	9/12	10/12	11/12	PMPS
MANZANA	Gerona	Fuji	I	65-80	134,81	--	134,81	--	134,81	--	--	134,81
	Lérida	Fuji	I	65-80	84,50	84,50	--	84,50	84,50	--	--	84,50
	Zaragoza	Fuji	I	65-80	101,80	--	101,80	--	101,80	--	--	101,80
	Gerona	Gala	I	65-80	101,58	--	101,58	--	101,58	--	--	101,58
	Lérida	Gala	I	65-80	87,75	64,50	89,58	64,50	88,40	--	--	86,58
	Zaragoza	Gala	I	65-80	86,44	--	86,44	--	86,44	--	--	86,44
	Gerona	Golden Delicious	I	65-80	108,50	--	108,50	--	108,50	--	--	108,50
	León	Golden Delicious	I	65-80	54,00	--	54,00	--	54,00	--	--	54,00
	Lérida	Golden Delicious	I	65-80	95,60	59,50	95,53	63,99	93,30	--	--	92,25
	Navarra	Golden Delicious	I	65-80	70,00	--	70,00	--	70,00	--	--	70,00
	Zaragoza	Golden Delicious	I	65-80	69,03	--	69,03	--	69,03	--	--	69,03
	Gerona	Granny Smith	I	65-80	95,38	--	95,38	--	95,38	--	--	95,38
	Lérida	Granny Smith	I	65-80	64,50	64,50	65,93	64,50	64,50	--	--	65,26
	Zaragoza	Granny Smith	I	65-80	82,32	--	82,32	--	82,32	--	--	82,32
	Lérida	Red Chief	I	65-80	116,83	--	116,83	--	116,83	--	--	116,83
	Gerona	Red Delicious	I	65-80	61,02	--	61,02	--	61,02	--	--	61,02
	Zaragoza	Reineta	I	65-80	97,53	--	97,53	--	97,53	--	--	97,53
PERA	Lérida	Blanquilla	I	55-60	84,00	84,00	107,29	84,00	128,49	--	--	99,53
	Navarra	Blanquilla	I	55-60	83,00	--	83,00	--	83,00	--	--	83,00
	Zaragoza	Blanquilla	I	55-60	113,21	--	113,21	--	113,21	--	--	113,21
	La Rioja	Conferencia	I	60-65+	100,00	--	100,00	--	100,00	--	--	100,00
	León	Conferencia	I	60-65+	95,00	--	95,00	--	95,00	--	--	95,00
	Lérida	Conferencia	I	60-65+	101,77	84,00	107,61	88,26	107,72	--	--	101,41
	Zaragoza	Conferencia	I	60-65+	108,53	--	108,53	--	108,53	--	--	108,53
	Zaragoza	Ercolini-Limonera	I	50-60	114,94	--	114,94	--	114,94	--	--	114,94

#### OTRAS FRUTAS

PRODUCTO	MERCADO	VARIEDAD O TIPO	CAT.	CALIBRE	DÍA/MES							
					5/12	6/12	7/12	8/12	9/12	10/12	11/12	PMPS
AGUACATE	Granada	Hass	-	-	285,00	--	285,00	--	285,00	--	--	285,00
	Málaga	Hass	-	-	320,00	--	320,00	--	320,00	--	--	320,00
UVA DE MESA	Alicante	Aledo	I	-	178,00	--	178,00	--	178,00	--	--	178,00

**3.1.2. Precios de Producción de Frutas en el Mercado Interior: Precios Medios Ponderados Semanales Nacionales**

Referencia: Reglamento Delegado (UE) 2017/891 de la Comisión, de 13 de marzo (DOUE de 25 de mayo). Art. 55 y Anexo VI  
Precios a la salida del centro de acondicionamiento de productos seleccionados, embalados y, en su caso, en palés (€/100kg peso neto)

**CÍTRICOS**

PRODUCTO	MERCADO	VARIEDAD O TIPO	CAT.	CALIBRE	PRECIO MEDIO PONDERADO SEMANAL NACIONAL Semana 49 - 2022: 05/12 -11/12
CLEMENTINA	ESPAÑA	Todas las variedades	I	1x-3	93,48
LIMÓN	ESPAÑA	Todas las variedades	I	3-4	121,00
MANDARINA	ESPAÑA	Todas las variedades	I	1-2	115,30
NARANJA	ESPAÑA	Navelina	I	3-6	67,42
	ESPAÑA	Salustiana	I	3-6	71,99
SATSUMA	ESPAÑA	Todas las variedades	I	1x-3	87,41

**FRUTAS DE PEPITA**

PRODUCTO	MERCADO	VARIEDAD O TIPO	CAT.	CALIBRE mm	PRECIO MEDIO PONDERADO SEMANAL NACIONAL Semana 49 - 2022: 05/12 -11/12
MANZANA	ESPAÑA	Fuji	I	65/80	92,74
	ESPAÑA	Gala	I	65/80	86,98
	ESPAÑA	Golden delicious	I	65/80	92,33
	ESPAÑA	Granny Smith	I	65/80	77,86
	ESPAÑA	Red Delicious y demás Var. Rojas	I	65/80	85,53
PERA	ESPAÑA	Blanquilla	I	55-60	101,86
	ESPAÑA	Conferencia	I	60/65+	101,00

**OTRAS FRUTAS**

PRODUCTO	MERCADO	VARIEDAD O TIPO	CAT.	CALIBRE	PRECIO MEDIO PONDERADO SEMANAL NACIONAL Semana 49 - 2022: 05/12 -11/12
AGUACATE	ESPAÑA	Hass	-	-	302,83
UVA DE MESA	ESPAÑA	Todas las variedades con pepitas	-	-	178,00

## 3.2. PRECIOS DE PRODUCCIÓN EN EL MERCADO INTERIOR: PRODUCTOS HORTÍCOLAS

**3.2.1. Precios de Producción de Hortalizas en el Mercado Interior:  
Precios diarios y Precios Medios Ponderados Semanales en mercados representativos provinciales.**

Precios a la salida del centro de acondicionamiento de productos seleccionados, embalados y, en su caso, en palés (C/100 kg peso neto)

PRODUCTO	MERCADO	VARIEDAD O TIPO	CAT.	CALIBRE	HORTALIZAS							
					DIA/MES							
					5/12	6/12	7/12	8/12	9/12	10/12	11/12	PMPS
ACELGA	Madrid	Amarilla	-	-	70,00	--	70,00	--	70,00	--	--	70,00
	Navarra	Todos los tipos y variedades	-	-	75,00	--	75,00	--	75,00	--	--	75,00
	Madrid	Verde	-	-	85,00	--	85,00	--	85,00	--	--	85,00
AJO	Ciudad Real	Blanco	-	50-60 mm	230,00	--	230,00	--	230,00	--	--	230,00
	Cuenca	Blanco	-	50-60 mm	195,50	--	195,50	--	195,50	--	--	195,50
	Toledo	Blanco	-	50-60 mm	240,00	--	240,00	--	240,00	--	--	240,00
	Ciudad Real	Morado	-	50-80 mm	250,00	--	250,00	--	250,00	--	--	250,00
	Córdoba	Morado	-	50-80 mm	220,00	--	220,00	--	220,00	--	--	220,00
	Cuenca	Morado	-	50-80 mm	240,00	--	240,00	--	240,00	--	--	240,00
	Toledo	Morado	-	50-80 mm	255,00	--	255,00	--	255,00	--	--	255,00
	Albacete	Primavera	-	50-60 mm	205,00	--	205,00	--	205,00	--	--	205,00
	Ciudad Real	Primavera	-	50-60 mm	225,00	--	225,00	--	225,00	--	--	225,00
	Córdoba	Primavera	-	50-60 mm	195,00	--	195,00	--	195,00	--	--	195,00
	Cuenca	Primavera	-	50-60 mm	182,00	--	182,00	--	182,00	--	--	182,00
	Toledo	Primavera	-	50-60 mm	215,00	--	215,00	--	215,00	--	--	215,00
ALCACHOFA	Murcia	Todos los tipos y variedades	-	-	107,77	--	89,84	--	102,47	--	--	100,71
	Navarra	Todos los tipos y variedades	-	-	185,00	--	185,00	--	185,00	--	--	185,00
APIO	Murcia	Verde	-	-	75,00	--	75,00	--	75,00	--	--	75,00
BERENJENA	Almería	Todos los tipos y variedades	-	-	252,00	--	239,00	200,00	192,00	--	--	220,75
	Málaga	Todos los tipos y variedades	-	-	225,00	--	225,00	--	225,00	--	--	225,00
BRÓCOLI	Murcia	Todos los tipos y variedades	-	-	120,00	--	110,00	--	130,00	--	--	121,00
	Navarra	Todos los tipos y variedades	-	-	80,00	--	80,00	--	80,00	--	--	80,00
CALABACÍN	Almería	Todas las variedades	-	14-21 g	127,00	--	90,00	75,00	73,00	--	--	91,25
	Málaga	Todas las variedades	-	14-21 g	70,00	--	70,00	--	70,00	--	--	70,00
CEBOLLA	Albacete	Todos los tipos y variedades	-	-	42,50	--	42,50	--	42,50	--	--	42,50
	Ávila	Todos los tipos y variedades	-	-	32,50	--	32,50	--	32,50	--	--	32,50
	Ciudad Real	Todos los tipos y variedades	-	-	63,00	--	63,00	--	63,00	--	--	63,00
	Cuenca	Todos los tipos y variedades	-	-	46,50	--	46,50	--	46,50	--	--	46,50
	Segovia	Todos los tipos y variedades	-	-	35,00	--	35,00	--	35,00	--	--	35,00
	Toledo	Todos los tipos y variedades	-	-	51,00	--	51,00	--	51,00	--	--	51,00
CHAMPIÑÓN	Albacete	Cerrado	-	30-65 mm	187,00	--	187,00	--	187,00	--	--	187,00
	Cuenca	Cerrado	-	30-65 mm	191,78	--	191,78	--	191,78	--	--	191,78
	La Rioja	Cerrado	-	30-65 mm	250,00	--	250,00	--	250,00	--	--	250,00
	Navarra	Cerrado	-	30-65 mm	270,00	--	270,00	--	270,00	--	--	270,00
COLIFLOR	Barcelona	Todos los tipos y variedades	-	-	88,00	--	88,00	--	88,00	--	--	88,00
	Ciudad Real	Todos los tipos y variedades	-	-	90,00	--	87,00	--	87,50	--	--	88,17
	Granada	Todos los tipos y variedades	-	-	98,31	--	98,31	--	98,31	--	--	98,31
	La Rioja	Todos los tipos y variedades	-	-	51,60	--	51,60	--	51,60	--	--	51,60
	Murcia	Todos los tipos y variedades	-	-	81,55	--	79,88	--	85,00	--	--	82,50
	Navarra	Todos los tipos y variedades	-	-	70,00	--	70,00	--	70,00	--	--	70,00
	Toledo	Todos los tipos y variedades	-	-	108,00	--	104,40	--	104,40	--	--	105,60



**PRECIOS DE PRODUCCIÓN EN EL MERCADO INTERIOR: PRODUCTOS HORTÍCOLAS**

**Precios de Producción de Hortalizas en el Mercado Interior:  
Precios diarios y Precios Medios Ponderados Semanales en mercados representativos provinciales.**

Precios a la salida del centro de acondicionamiento de productos seleccionados, embalados y, en su caso, en palés (€/100 kg peso neto)

**HORTALIZAS (continuación)**

PRODUCTO	MERCADO	VARIEDAD O TIPO	CAT.	CALIBRE	DIA/MES							PMPS
					5/12	6/12	7/12	8/12	9/12	10/12	11/12	
ESCAROLA	Murcia	Todos los tipos y variedades	-	-	100,00	--	90,00	--	95,00	--	--	95,72
	Navarra	Todos los tipos y variedades	-	-	134,00	--	134,00	--	134,00	--	--	134,00
	Toledo	Todos los tipos y variedades	-	-	99,00	--	94,80	--	92,00	--	--	95,27
ESPINACA	Murcia	Todos los tipos y variedades	-	-	125,00	--	120,00	--	125,00	--	--	123,46
	Toledo	Todos los tipos y variedades	-	-	122,65	--	122,65	--	122,65	--	--	122,65
JUDÍA VERDE	Almería	Plana	-	-	439,50	--	427,00	384,00	447,50	--	--	424,50
	Málaga	Plana	-	-	450,00	--	450,00	--	450,00	--	--	450,00
LECHUGA	Murcia	Baby	I	-	100,00	--	90,00	--	85,00	--	--	89,44
	Murcia	Iceberg	I	400g y +	80,00	--	70,00	--	70,00	--	--	73,44
	Murcia	Romana	I	-	65,00	--	70,00	--	70,00	--	--	68,39
	Navarra	Todos los tipos y variedades	I	400g y +	97,00	--	97,00	--	97,00	--	--	97,00
PEPINO	Almería	De Almería	-	350-500 g	105,62	--	126,59	119,00	127,09	114,00	--	118,49
	Granada	De Almería	-	350-500 g	138,00	142,00	140,00	142,00	147,00	145,00	--	142,17
	Almería	Español	-	-	--	--	--	--	--	126,00	--	126,00
	Madrid	Español	-	-	155,00	--	155,00	--	155,00	--	--	155,00
PIMIENTO	Murcia	Español	-	-	140,00	--	150,00	--	160,00	--	--	150,26
	Almería	Cuadrado Color	I	70 mm y +	--	--	--	--	--	119,00	--	119,00
	Granada	Cuadrado Color	I	70 mm y +	143,70	139,42	142,31	136,96	--	--	--	140,44
	Almería	Cuadrado Verde	I	70 mm y +	113,00	--	129,09	140,00	139,09	--	--	130,30
	Málaga	Italiano Verde	I	40 mm y +	160,00	--	160,00	--	160,00	--	--	160,00
	Ciudad Real	Todos los tipos y variedades	I	41 mm y +	95,00	--	90,00	--	90,00	--	--	91,67
	PUERRO	Barcelona	Todos los tipos y variedades	-	-	93,50	--	93,50	--	93,50	--	--
León		Todos los tipos y variedades	-	-	56,70	--	56,70	--	56,70	--	--	56,70
Navarra		Todos los tipos y variedades	-	-	93,00	--	93,00	--	93,00	--	--	93,00
Toledo		Todos los tipos y variedades	-	-	130,00	--	130,00	--	130,00	--	--	130,00
TOMATE	Almería	Cereza	I	-	--	178,00	206,00	210,00	--	214,00	--	200,73
	Ciudad Real	Cereza	I	-	90,00	--	90,00	--	90,00	--	--	90,00
	Granada	Cereza	I	-	157,25	--	157,25	--	157,25	--	--	157,25
	Murcia	Cereza	I	-	130,00	--	95,00	--	170,00	--	--	136,29
	Almería	Racimo	I	-	--	93,00	105,00	114,00	--	126,00	--	111,35
	Ciudad Real	Racimo	I	-	70,00	--	70,00	--	70,00	--	--	70,00
	Granada	Racimo	I	-	92,00	--	92,00	--	92,00	--	--	92,00
	Almería	Redondo	I	57-100mm	82,00	87,00	89,00	100,50	64,71	103,00	--	90,02
	Ciudad Real	Redondo	I	57-100mm	55,00	--	55,00	--	55,00	--	--	55,00
	Granada	Redondo	I	57-100mm	115,00	--	115,00	--	115,00	--	--	115,00
	Málaga	Redondo	I	57-100mm	130,00	--	130,00	--	130,00	--	--	130,00
	Murcia	Redondo	I	57-100mm	81,00	--	86,00	--	91,00	--	--	86,71
	ZANAHORIA	Burgos	Todos los tipos y variedades	-	-	38,00	--	38,00	--	38,00	--	--
Cádiz		Todos los tipos y variedades	-	-	88,10	--	88,10	--	88,10	--	--	88,10
Segovia		Todos los tipos y variedades	-	-	38,00	--	38,00	--	38,00	--	--	38,00
Toledo		Todos los tipos y variedades	-	-	53,00	--	53,00	--	53,00	--	--	53,00
Valladolid		Todos los tipos y variedades	-	-	42,00	--	42,00	--	42,00	--	--	42,00

**3.2.2. Precios de Producción de Hortalizas en el Mercado Interior: Precios Medios Ponderados Semanales Nacionales**

Referencia: Reglamento Delegado (UE) 2017/891 de la Comisión, de 13 de marzo (DOUE de 25 de mayo). Art. 55 y Anexo VI

Precios a la salida del centro de acondicionamiento de productos seleccionados, embalados y, en su caso, en palés (€/100kg peso neto)

**HORTALIZAS**

PRODUCTO	MERCADO	VARIEDAD O TIPO	CAT.	CALIBRE	PRECIO MEDIO PONDERADO SEMANAL NACIONAL Semana 49 - 2022: 05/12 -11/12
AJO	ESPAÑA	Blanco	-	50-60 mm	229,51
	ESPAÑA	Morado	-	45-55 mm	248,89
	ESPAÑA	Primavera	-	50-60 mm	213,04
BERENJENA	ESPAÑA	Todos los tipos y variedades	-	40+ /70+	220,79
CALABACÍN	ESPAÑA	Todos los tipos y variedades	-	14-21	90,54
CEBOLLA	ESPAÑA	Todos los tipos y variedades	-	-	44,20
CHAMPIÑÓN	ESPAÑA	Cerrado	-	Medio (30-65 mm)	206,48
COLIFLOR	ESPAÑA	Todos los tipos y variedades	-	-	81,11
COL-REPOLLO	ESPAÑA	Todos los tipos y variedades	-	-	64,96
JUDÍA VERDE	ESPAÑA	Todos los tipos y variedades	-	-	432,65
LECHUGA	ESPAÑA	Todos los tipos y variedades	I	400 g o superior	71,71
PEPINO	ESPAÑA	Variedades lisas	-	350-500 g	124,90
PIMIENTO	ESPAÑA	Todos los tipos y variedades	I	40 mm o superior	125,50
PUERRO	ESPAÑA	Todos los tipos y variedades	-	-	90,25
TOMATE	ESPAÑA	Cereza	I	-	184,51
	ESPAÑA	Racimo	I	-	107,85
	ESPAÑA	Redondo	I	57-100mm	95,71
ZANAHORIA	ESPAÑA	Todos los tipos y variedades	-	-	41,45

## 4. PRECIOS REPRESENTATIVOS DE PRODUCTOS GANADEROS

### 4.1. PRECIOS REPRESENTATIVOS DE PRODUCTOS GANADEROS: BOVINO

#### 4.1.1. Precios Medios Nacionales de Canales de Bovino Pesado

PRECIO MEDIO NACIONAL ( €/100kg Canal) DE CANALES DE BOVINO PESADO SEGÚN MODELO COMUNITARIO  
DE CLASIFICACIÓN R 2017/1182, R 2017/1184, RD 815/2018 (Euro/100kg canal)

CATEGORÍA	CLASE DE CONFORMACIÓN Y DE ESTADO DE ENGRASAMIENTO	Semana 48 28/11-04/12 2022	Semana 49 05-11/12 2022	Variación €
<b>Categoría A: Canales de machos jóvenes sin castrar de más de un año y menos de dos</b>	Muy buena y poco cubierta (U-2)	546,06	553,72	7,66
	Muy buena y cubierta (U-3)	543,62	551,23	7,61
	<b>Precio medio ponderado Categoría U</b>	<b>544,42</b>	<b>552,04</b>	<b>7,62</b>
	Buena y poco cubierta (R-2)	528,10	541,78	13,68
	Buena y cubierta (R-3)	515,46	541,44	25,98
	<b>Precio medio ponderado Categoría R</b>	<b>518,01</b>	<b>541,51</b>	<b>23,50</b>
	Menos buena y poco cubierta (O-2)	469,68	485,42	15,74
Menos buena y cubierta (O-3)	489,14	490,48	1,34	
<b>Precio medio ponderado Categoría O</b>	<b>482,38</b>	<b>488,72</b>	<b>6,34</b>	
<b>Categoría D: Canales de hembras que hayan parido</b>	Mediocre y poco cubierta (P-2)	315,54	304,93	-10,61
	Mediocre y cubierta (P-3)	341,36	341,20	-0,16
	<b>Precio medio ponderado Categoría P</b>	<b>318,17</b>	<b>308,62</b>	<b>-9,55</b>
	Buena y cubierta (R-3)	378,93	385,82	6,89
	Buena y grasa (R-4)	432,27	425,03	-7,24
	<b>Precio medio ponderado Categoría R</b>	<b>395,64</b>	<b>398,10</b>	<b>2,46</b>
	Menos buena y poco cubierta (O-2)	381,88	382,26	0,38
Menos buena y cubierta (O-3)	388,32	390,09	1,77	
Menos buena y grasa (O-4)	440,91	477,94	37,03	
<b>Precio medio ponderado Categoría O</b>	<b>394,14</b>	<b>400,82</b>	<b>6,68</b>	
<b>Categoría E: Canales de otras hembras ( de 12 meses o más)</b>	Muy buena y poco cubierta (U-2)	541,11	550,40	9,29
	Muy buena y cubierta (U-3)	544,73	548,11	3,38
	<b>Precio medio ponderado Categoría U</b>	<b>544,05</b>	<b>548,54</b>	<b>4,49</b>
	Buena y poco cubierta (R-2)	497,38	512,03	14,65
	Buena y cubierta (R-3)	515,35	531,39	16,04
	Buena y grasa (R-4)	521,41	531,43	10,02
	<b>Precio medio ponderado Categoría R</b>	<b>513,63</b>	<b>529,20</b>	<b>15,57</b>
Menos buena y poco cubierta (O-2)	420,77	440,00	19,23	
Menos buena y cubierta (O-3)	469,91	463,82	-6,09	
Menos buena y grasa (O-4)	495,76	495,74	-0,02	
<b>Precio medio ponderado Categoría O</b>	<b>462,38</b>	<b>460,66</b>	<b>-1,72</b>	
<b>Categoría Z: Canales de animales desde 8 a menos de 12 meses</b>	Muy buena y poco cubierta (U-2)	549,63	553,62	3,99
	Muy buena y cubierta (U-3)	536,99	543,94	6,95
	<b>Precio medio ponderado Categoría U</b>	<b>541,75</b>	<b>547,58</b>	<b>5,83</b>
	Buena y poco cubierta (R-2)	524,89	536,98	12,09
	Buena y cubierta (R-3)	526,45	536,19	9,74
	<b>Precio medio ponderado Categoría R</b>	<b>526,13</b>	<b>536,35</b>	<b>10,22</b>
	Menos buena y poco cubierta (O-2)	472,69	484,83	12,14
Menos buena y cubierta (O-3)	490,69	487,80	-2,89	
<b>Precio medio ponderado Categoría O</b>	<b>481,51</b>	<b>486,29</b>	<b>4,78</b>	

#### 4.1.2. Precios Medios Nacionales del Bovino Vivo

R 2017/1182, R 2017/1184 (Euro/100 kg vivo)

BOVINO VIVO	Semana 48	Semana 49		Variación €
	28/11-04/12 2022	05-11/12	2022	
Machos hasta 480 Kg. vivo	292,15	293,51		1,36
Machos de más de 480 kg. vivo	281,96	283,52		1,56
Hembras que hayan parido	153,73	154,15		0,42
Otras hembras de hasta 380 Kg. vivo	294,03	295,43		1,40
Otras hembras de más de 380 Kg. vivo	297,84	299,67		1,83

#### 4.1.3. Precios Medios Nacionales de Otros Animales de la Especie Bovina

OTROS BOVINOS	Semana 48	Semana 49		Variación €
	28/11-04/12 2022	05-11/12	2022	
TERNEROS DE 8 DÍAS A 4 SEMANA (Euro/cabeza)				
Macho frisón	120,95	120,39		-0,56
Macho cruzado	253,09	249,03		-4,06
Hembra frisón	89,75	80,74		-9,01
Hembra cruzado	197,63	202,08		4,45
<i>Media ponderada nacional (Euro/Cabeza)</i>	<b>178,98</b>	<b>178,06</b>		<b>-0,92</b>
TERNEROS DE 6 HASTA 12 MESES (Euro/100kg vivo)				
Macho frisón (base 200 kg)	178,21	187,48		9,27
Macho cruzado (base 200 kg)	337,83	345,29		7,46
Hembra frisón (base 200 kg)	345,00	345,00		0,00
Hembra cruzado (base 200 kg)	242,37	249,91		7,54
<i>Media ponderada nacional (Euro/100kg vivo)</i>	<b>294,85</b>	<b>302,40</b>		<b>7,55</b>

### 4.2. PRECIOS REPRESENTATIVOS DE PRODUCTOS GANADEROS: OVINO

#### 4.2.1. Precios Medios Nacionales de Canales de Ovino Frescas o Refrigeradas

R 2017/1182, R 2017/1184 (Euro/100 kg canal)

CORDEROS I Y II	Semana 48	Semana 49		Variación €
	28/11-04/12 2022	05-11/12	2022	
Corderos I (12 a 13 kg/canal)	811,47	812,78		1,31
Corderos II (13,1 a 16 kg/canal)	788,12	787,70		-0,42
<i>Media ponderada</i>	<b>799,80</b>	<b>800,24</b>		<b>0,44</b>

#### PRECIOS MEDIOS DE CANALES DE OVINO FRESCAS O REFRIGERADAS EN LOS MERCADOS NACIONALES REPRESENTATIVOS PARA LA UE

MERCADO REPRESENTATIVO - Cordero 9-19 kg	Semana 48	Semana 49		Variación €
	28/11-04/12 2022	05-11/12	2022	
Barcelona	959,15	966,45		7,30
Madrid	1.005,79	1.005,79		0,00
Valencia	783,17	783,17		0,00
Albacete	834,79	834,79		0,00
Extremadura	842,76	842,24		-0,52
Segovia	805,96	805,96		0,00
Toledo	835,69	835,69		0,00
Zaragoza	884,36	884,36		0,00
<i>Media ponderada</i>	<b>843,73</b>	<b>843,88</b>		<b>0,15</b>

### 4.3. PRECIOS REPRESENTATIVOS DE PRODUCTOS GANADEROS: PORCINO

#### 4.3.1. Precios Medios de Canales de Porcino de Capa Blanca

CLASIFICACIÓN EUROP R 2017/1182, R 2017/1184 (Euro/100kg canal)

	Clase S ( >60% contenido magro)			Clase E (60%-55% contenido magro)			Clase U (55%-50% contenido magro)		
	Semana 48 28/11-04/12 2022	Semana 49 05-11/12 2022	Variación €	Semana 48 28/11-04/12 2022	Semana 49 05-11/12 2022	Variación €	Semana 48 28/11-04/12 2022	Semana 49 05-11/12 2022	Variación €
<b>PRECIO MEDIO NACIONAL</b>	208,35	206,71	<b>-1,64</b>	201,54	198,36	<b>-3,18</b>	206,96	205,47	<b>-1,49</b>

	Clase R (50%-45% contenido magro)			Clase O (45%-40% contenido magro)			Clase P ( <40% contenido magro)		
	Semana 48 28/11-04/12 2022	Semana 49 05-11/12 2022	Variación €	Semana 48 28/11-04/12 2022	Semana 49 05-11/12 2022	Variación €	Semana 48 28/11-04/12 2022	Semana 49 05-11/12 2022	Variación €
<b>PRECIO MEDIO NACIONAL</b>	201,30	201,27	<b>-0,03</b>	195,87	194,69	<b>-1,18</b>	189,51	193,78	<b>4,27</b>

#### 4.3.2. Precios Medios en Mercados Representativos Provinciales de Porcino Cebado (\*)

MERCADO REPRESENTATIVO	SELECTO (nivel menor de grasa)			NORMAL (nivel normal de grasa)			GRASO (nivel mayor de grasa)		
	Semana 48 28/11-04/12 2022	Semana 49 05-11/12 2022	Variación €	Semana 48 28/11-04/12 2022	Semana 49 05-11/12 2022	Variación €	Semana 48 28/11-04/12 2022	Semana 49 05-11/12 2022	Variación €
Barcelona	--	--	--	1,73	1,73	<b>0,00</b>	1,70	1,70	<b>0,00</b>
Huesca	1,66	1,66	<b>0,00</b>	1,64	1,64	<b>0,00</b>	1,62	1,62	<b>0,00</b>
Lleida	1,65	1,66	<b>0,01</b>	1,64	1,64	<b>0,00</b>	1,63	1,63	<b>0,00</b>
Murcia	1,68	1,68	<b>0,00</b>	1,68	1,68	<b>0,00</b>	1,66	1,66	<b>0,00</b>
Pontevedra	1,66	1,66	<b>0,00</b>	1,64	1,64	<b>0,00</b>	2,12	2,12	<b>0,00</b>
Salamanca	1,66	1,66	<b>0,00</b>	1,66	1,66	<b>0,00</b>	1,68	1,68	<b>0,00</b>
Segovia	1,65	1,65	<b>0,00</b>	1,64	1,64	<b>0,00</b>	1,84	1,84	<b>0,00</b>
Zaragoza	1,68	1,68	<b>0,00</b>	1,64	1,64	<b>0,00</b>	1,63	1,63	<b>0,00</b>

(\*) En Euro/kg vivo

### 4.3.3. Precios Medios de Porcino Precoz, Lechones y Otras Calidades

(Euro/100kg vivo)

<b>CERDAS DE DESVIEJE</b>	<b>Semana 48 28/11-04/12 2022</b>	<b>Semana 49 05-11/12 2022</b>	<b>Variación €</b>
Cerdas de Desvieje	75,16	77,16	<b>2,00</b>
<b>CERDOS CEBADOS</b>			
Categoría U	159,36	158,21	<b>-1,15</b>
<b>LECHONES</b>			
Lleida.Base 20kg de peso.	270,00	270,00	<b>0,00</b>
Segovia.Base 20kg de peso.	322,50	345,00	<b>22,50</b>
Media nacional. Calidad Normal. Base 20 kg de	288,88	304,59	<b>15,71</b>

### 4.3.4. Precios Medios de Porcino: Tronco Ibérico

<b>TOSTONES</b>	<b>Semana 48 28/11-04/12 2022</b>	<b>Semana 49 05-11/12 2022</b>	<b>Variación €</b>
De 5 a 9 kilos	485,71	491,43	<b>5,72</b>
De 9 a 12 kilos	572,14	577,86	<b>5,72</b>
<b>LECHONES</b>			
Lechón Ibérico Cruzado Base 23 kg	293,27	293,27	<b>0,00</b>
<b>MARRANOS</b>			
Marranos Ibéricos de 35 a 60 kg	-	-	-
<b>PRIMALES</b>			
Primales Ibéricos de 60 a 100 kg	-	-	-
<b>CERDO CEBADO</b>			
Cerdo Cebado (Intensivo)	242,22	242,92	<b>0,70</b>
Cerdo Cebado de Campo (Extensivo)	260,98	260,38	<b>-0,60</b>
Cerdo Cebado de Bellota 100% Ibérico	337,10	337,09	<b>-0,01</b>
<b>DESVIEJE</b>			
Reproductores de desvieje	165,22	165,22	<b>0,00</b>
<b>REPRODUCTORES</b>			
Reproductores >6 meses	362,55	362,55	<b>0,00</b>
<b>CASTRONAS</b>			
Castronas	115,22	115,22	<b>0,00</b>

Denominaciones de acuerdo con la Norma de Calidad (RD 4/2014)

Para información sobre precios de productos agrícolas y ganaderos en otros Estados Miembros de la UE:

<https://ec.europa.eu/agriculture/>



MINISTERIO  
DE AGRICULTURA, PESCA  
Y ALIMENTACIÓN