

# PRECIOS COYUNTURALES



**SEMANA 39 – 2022**  
**Del 26 de septiembre**  
**al 2 de octubre**



**SUBSECRETARÍA**

Subdirección General de Análisis, Coordinación y Estadística

[sgapc@mapa.es](mailto:sgapc@mapa.es)

<https://www.mapa.gob.es/es/estadistica/temas/>

Publicación elaborada por la  
Subsecretaría  
Subdirección General de Análisis, Coordinación y Estadística

**MINISTERIO  
DE AGRICULTURA, PESCA  
Y ALIMENTACIÓN**

© Ministerio de Agricultura, Pesca y Alimentación  
Secretaría General Técnica  
Centro de Publicaciones  
Catálogo de Publicaciones de la Administración General del Estado:  
<https://cpage.mpr.gob.es/>

N.I.P.O.: 003190900

Se permite la utilización, copia o reproducción de los datos de este Boletín siempre que se cite expresamente su procedencia.

---

# Índice:

---

	PÁGINA
<b>PRECIOS MEDIOS NACIONALES.....</b>	<b>4</b>
PRECIOS MEDIOS NACIONALES DE PRODUCTOS AGRÍCOLAS.....	4 - 6
PRECIOS MEDIOS NACIONALES DE PRODUCTOS GANADEROS.....	7 - 8
<b>PRECIOS EN MERCADOS REPRESENTATIVOS DE CEREALES, VINOS Y ACEITES.....</b>	<b>9</b>
PRECIOS MEDIOS EN MERCADOS REPRESENTATIVOS DE CEREALES.....	9 - 11
PRECIOS MEDIOS EN MERCADOS REPRESENTATIVOS DE VINOS.....	12
PRECIOS MEDIOS EN MERCADOS REPRESENTATIVOS DE ACEITES.....	13
<b>PRECIOS DE PRODUCCIÓN DE FRUTAS Y HORTALIZAS EN EL MERCADO INTERIOR.....</b>	<b>14</b>
PRECIOS DE PRODUCCIÓN EN EL MERCADO INTERIOR: FRUTAS.....	14
PRECIOS DE PRODUCCIÓN EN EL MERCADO INTERIOR: PRODUCTOS HORTÍCOLAS.....	16 - 17
<b>PRECIOS REPRESENTATIVOS DE PRODUCTOS GANADEROS.....</b>	<b>18</b>
PRECIOS REPRESENTATIVOS DE PRODUCTOS GANADEROS: BOVINO.....	18
PRECIOS REPRESENTATIVOS DE PRODUCTOS GANADEROS: OVINO.....	19
PRECIOS REPRESENTATIVOS DE PRODUCTOS GANADEROS: PORCINO.....	20 - 21



## 1. PRECIOS MEDIOS NACIONALES

### 1.1. PRECIOS MEDIOS NACIONALES DE PRODUCTOS AGRÍCOLAS

1.1.1. Precios Medios Nacionales de Cereales, Arroz, Oleaginosas, Tortas, Proteicos, Vinos y Aceites.					
PRODUCTOS AGRÍCOLAS (especificaciones)		Semana 38 19-25/09 2022	Semana 39 26/09-02/10 2022	Variación semanal euros	Variación semanal %
<b>CEREALES</b>					
(1)	Trigo blando panificable (C/t)	359,50	362,39	2,89	0,80
(1)	Trigo duro (C/t)	450,00	484,24	34,24	7,61
(1)	Cebada pienso (C/t)	334,55	337,53	2,98	0,89
(1)	Cebada malta (C/t)	329,42	332,82	3,40	1,03
(1)	Maíz grano (C/t)	344,05	345,34	1,29	0,37
<b>ARROZ</b>					
(2)	Arroz cáscara japónica (C/t)	413,88	413,88	0,00	0,00
(2)	Arroz cáscara índica (C/t)	417,24	417,24	0,00	0,00
(3)	Arroz blanco japónica (C/t)	763,71	763,71	0,00	0,00
(3)	Arroz blanco índica (C/t)	646,32	646,32	0,00	0,00
(3)	Arroz blanco vaporizado (C/t)	704,70	705,71	1,01	0,14
(3)	Arroz partido (C/t)	404,72	404,72	0,00	0,00
<b>SEMILLAS OLEAGINOSAS</b>					
(4)	Pipa de girasol convencional (C/t)	644,94	645,76	0,82	0,13
(4)	Pipa de girasol alto oleico (C/t)	705,85	711,38	5,53	0,78
(4)	Colza (C/t)	580,42	585,64	5,22	0,90
<b>TORTAS DE GIRASOL Y SOJA</b>					
(9)	Torta de girasol. 34%-36% proteína (C/t)	326,24	325,88	-0,36	-0,11
(9)	Torta de soja. 44%-47% proteína (C/t)	570,60	568,55	-2,06	-0,36
<b>PROTEICOS</b>					
(10)	Alfalfa. Balas 1ª Cat. 16,5%-18% proteína (C/t)	338,66	341,2	2,54	0,75
(10)	Alfalfa. Pellets estándar. 14%-16% proteína (C/t)	291,67	291,78	0,11	0,04
(4)	Guisantes secos (C/t)	418,41	419,00	0,59	0,14
(2)	Lentejas (C/t)	765,92	765,92	0,00	0,00
(2)	Garbanzos (C/t)	746,29	746,47	0,18	0,02
(2)	Habas secas (C/t)	441,1	443,54	2,44	0,55
<b>VINOS</b>					
(5)	Vino blanco sin DOP/IGP (C/hectolitro)	38,36	38,07	-0,29	-0,76
(5)	Vino tinto sin DOP/IGP, 12 p. color (C/hectolitro)	42,70	42,56	-0,14	-0,33
<b>ACEITE DE OLIVA Y ORUJO</b>					
(6)	Aceite de oliva virgen extra < 0,8º (C/100 kg)	396,54	396,19	-0,35	-0,09
(6)	Aceite de oliva virgen, de 0,8º a 2º (C/100 kg)	386,72	386,42	-0,30	-0,08
(6)	Aceite de oliva lampante > 2º (C/100 kg)	380,54	380,55	0,01	0,00
(7)	Aceite de oliva refinado (C/100 kg)	378,38	378,71	0,33	0,09
(8)	Aceite de orujo de oliva crudo (C/100 kg)	187,87	187,87	0,00	0,00
(7)	Aceite de orujo de oliva refinado (C/100 kg)	271,47	271,39	-0,08	-0,03
<b>ACEITE DE GIRASOL</b>					
(7)	Aceite de girasol refinado convencional (C/100 kg)	169,51	166,00	-3,51	-2,07
(7)	Aceite de girasol refinado alto oleico (C/100 kg)	202,01	199,95	-2,06	-1,02
<b>ACEITE DE SOJA</b>					
(7)	Aceite refinado de soja (C/100 kg)	175,08	167,31	-7,77	-4,44
<b>ACEITUNA DE MESA</b>					
(11)	Aceituna de mesa, media de variedades (C/100 kg)	80,19	82,60	2,41	3,01
(11)	Variedad Gordal (C/100 kg)	135,00	135,00	0,00	0,00
(11)	Variedad Hojiblanca (C/100 kg)	66,77	66,77	0,00	0,00
(11)	Variedad Manzanilla (C/100 kg)	90,00	97,07	7,07	7,86

#### Posición comercial:

- (1) Salida de almacén cargado o entregado al transformador después de intermediario; (2) Granel sobre almacén agricultor/cooperativa  
 (3) Salida granel industria; (4) Almacén comprador mayorista; (5) Salida bodega; (6) Salida almazara; (7) Salida industria refinadora  
 (8) Salida industria extractora; (9) Salida industria molturadora; (10) Salida industria deshidratadora; (11) Entrada a entamadora

### COMENTARIOS DE MERCADO

- **CEREALES** (▲): Subidas en los precios de todos los cereales en seguimiento; la más notable se registra para el **Trigo duro** (7,61 %).
- **ARROZ** (▲): Repetición en todas las cotizaciones de este apartado, con la única, mínima, excepción, del **Arroz blanco vaporizado** (0,14 %).
- **SEMILLAS OLEAGINOSAS** (▲): Incrementos ligeros en los precios medios de las semillas oleaginosas, correspondiendo el mayor a la de **Colza** (0,90 %), seguida por la **Pipa de Girasol alto oleico** (0,78 %).
- **TORTAS DE GIRASOL Y SOJA** (▼): Esta semana bajan las cotizaciones de las **tortas** de forma moderada: **Soja** (-0,36 %) y **Girasol** (-0,11 %).
- **PROTEICOS** (▲): Ligeramente al alza los precios medios de todos los productos de los cultivos proteicos de referencia, anotándose la **Alfalfa en Balas** (0,75 %) el más destacado, seguido por el de las **Habas secas** (0,55 %).
- **VINOS** (▼): Bajadas leves en los precios medios de los **vinos sin DOP/IGP: Blanco** (-0,76 %) y **Tinto** (-0,33 %).
- **ACEITE DE OLIVA Y ORUJO** (▲▼): Subidas y bajadas muy poco significativas en este sector; la mayor, entre las primeras, se observa para el del **Aceite de orujo de oliva refinado** (0,09 %) y, entre las segundas, para el **Aceite de oliva virgen extra** (-0,09 %).
- **ACEITE DE GIRASOL** (▼): Una semana más, continúa la tendencia a la baja de los precios de ambos tipos de **Aceite de Girasol**, correspondiendo al **refinado convencional** (-2,07 %) la más destacada.
- **ACEITE DE SOJA** (▼): Bajada de los precios de este tipo de Aceite (-4,44 %) esta semana.
- **ACEITUNA DE MESA** (▲): Subida del precio medio de la **aceituna de mesa** (3,01 %), propiciada principalmente por la de la variedad **Manzanilla**, que se incrementa un 7,86%, ya que el resto de variedades repiten cotización.

1.1.2. Precios Medios Nacionales en Origen de Frutas y Hortalizas				
PRODUCTOS AGRÍCOLAS (especificaciones)	Semana 38 19/09-25/09 2022	Semana 39 26/09-02/10 2022	Variación semanal euros	Variación semanal %
<b>FRUTAS</b>				
(1) Clementina (C/100 kg)	41,28	42,31	1,03	2,49
(1) Limón (C/100 kg)	20,00	56,00	36,00	180,00
(1) Naranja Grupo Blancas (C/100 kg)	-	21,68	-	-
(1) Naranja Salustiana (C/100 kg)*	-	21,68	-	-
(1) Naranja Grupo Navel (C/100 kg)	19,84	19,45	-0,39	-1,97
(1) Naranja Navelina (C/100 kg)*	19,87	19,47	-0,41	-2,04
(1) Satsuma (C/100 kg)	24,09	22,36	-1,74	-7,21
(1) Manzana Fuji (C/100 kg)*	65,99	60,54	-5,45	-8,26
(1) Manzana Gala (C/100 kg)*	53,77	54,15	0,38	0,70
(1) Manzana Golden (C/100 kg)*	45,58	46,33	0,75	1,65
(1) Manzana Granny Smith (C/100 kg)*	71,80	57,47	-14,33	-19,96
(1) Manzana Red Delicious y demás var. rojas (C/100 kg)*	53,46	58,47	5,01	9,37
(1) Pera Blanquilla (C/100 kg)	62,68	61,45	-1,23	-1,95
(1) Pera Conferencia (C/100 kg)	68,57	67,12	-1,45	-2,11
(1) Cereza (C/100 kg)	140,00	140,00	0,00	0,00
(1) Ciruela (C/100 kg)	124,17	139,67	15,50	12,48
(1) Melocotón Carne Amarilla (C/100 kg)*	69,84	76,54	6,70	9,59
(1) Nectarina Carne Amarilla (C/100 kg)*	91,22	99,18	7,96	8,72
(1) Aguacate (C/100 kg)	571,36	571,36	0,00	0,00
(1) Caqui (C/100 kg)	41,00	41,00	0,00	0,00
(1) Granada (C/100 kg)	66,54	64,34	-2,20	-3,31
(1) Higos y brevas (C/100 kg)	213,97	214,34	0,37	0,17
(1) Plátano (C/100 kg)*	97,85	97,95	0,10	0,10
(1) Uva de mesa con semillas (C/100 kg)	58,10	57,00	-1,10	-1,89
(1) Uva de mesa sin semillas (C/100 kg)	76,25	74,17	-2,08	-2,73
<b>HORTALIZAS</b>				
(1) Acelga (C/100kg)	80,02	82,23	2,21	2,76
(1) Ajo (C/100kg)	141,43	141,20	-0,22	-0,16
(1) Alcahofa (C/100 kg)	180,00	180,00	0,00	0,00
(1) Berenjena (C/100 kg)	96,94	92,23	-4,71	-4,86
(1) Brócoli (C/100 kg)	129,11	119,35	-9,77	-7,56
(1) Calabacín (C/100 kg)	86,44	101,41	14,97	17,32
(1) Cebolla (C/100 kg)	25,89	26,71	0,82	3,19
(1) Champiñón (C/100kg)	174,84	176,49	1,65	0,94
(1) Coliflor (C/100kg)	91,87	90,79	-1,08	-1,17
(1) Col Repollo de hoja lisa (C/100kg)	40,96	43,79	2,83	6,91
(1) Escarola (C/100kg)	53,33	53,33	0,00	0,00
(1) Judía verde tipo plana (C/100 kg)	205,49	225,05	19,56	9,52
(1) Lechuga Romana (C/100 ud)	34,22	32,93	-1,29	-3,78
(1) Melón Piel de Sapo (C/100 kg)	38,41	38,92	0,52	1,35
(1) Pepino (C/100 kg)	51,34	51,08	-0,26	-0,52
(1) Pimiento verde tipo italiano (C/100 kg)	70,93	77,00	6,07	8,56
(1) Puerro (C/100 kg)	58,47	59,07	0,61	1,04
(1) Sandía (C/100 kg)	51,24	51,35	0,11	0,22
(1) Tomate cereza (C/100 kg)*	114,08	115,65	1,57	1,37
(1) Tomate racimo (C/100 kg)*	117,34	111,05	-6,29	-5,36
(1) Tomate redondo liso (C/100 kg)*	88,07	96,74	8,66	9,84
(1) Zanahoria (C/100 kg)	19,15	21,80	2,66	13,87
(1) Patata (C/100 kg)	42,17	36,98	-5,18	-12,29

**Posición comercial:**

(1) Granel: En árbol, finca, almacén agricultor, alhóndiga, lonja, etc. En cítricos y uva de mesa, los precios se dan "en árbol" y "en cepa" respectivamente. Los precios del plátano, por las peculiaridades de su comercialización, son estimados a partir de las cotizaciones obtenidas y contrastadas por la organización de productores (OP), en la posición comercial "venta en verde al madurador".

\*Precios notificados a la Comisión Europea (art. 11 y anexo I.5.c del Reglamento de Ejecución (UE) 2017/1185).

**COMENTARIOS DE MERCADO**

• **CÍTRICOS (▲▼):** Primeras cotizaciones de la temporada del *limón Fino* (180 %), en niveles muy ligeramente superiores a los registrados la campaña anterior en el mismo periodo. También, entran en la tabla esta semana los primeros valores para la *naranja Salustiana*. Vuelve a subir, levemente, el precio medio en árbol de la *clementina* (2,49 %), al tiempo que retroceden, en proporción algo inferior, el de la *naranja Navelina* (-2,04 %) y, más significativamente, el de la *satsuma* (-7,21 %).

• **FRUTA DE PEPITA (▼▲):** Nuevo descenso de la *manzana Fuji* (-8,26 %), acompañado en la senda descendente esta semana por la *Granny Smith* (-19,96 %), que cae notablemente tras el relevante incremento de la anterior. Subidas moderadas en las *manzana Golden* (1,65 %) y *Gala* (0,7 %) y, bastante más significativa, en las *rojas* (9,37 %). Tras los incrementos de la semana pasada, se ajustan a la baja las *peras: Conferencia* (-2,11 %) y *Blanquilla* (-1,95 %).

• **FRUTA DE HUESO (▲):** Continúa el crecimiento del precio medio en origen de la *ciruela* (12,48 %), mientras que, tras dos semanas de paréntesis, también vuelven a subir los del *melocotón* (9,59 %) y la *nectarina* (8,72 %) *de carne amarilla*. Sin variaciones en la recta final de campaña de la *cereza*.

• **OTRAS FRUTAS (▼▲):** Movimientos de muy escasa magnitud relativa en esta apartado, entre los que cabe citar las bajadas de la *granada* (-3,31 %) y las *uvas de mesa: sin semillas* (-2,73 %) y *con semillas* (-1,89 %).

• **HORTALIZAS (▲▼):** Como la anterior, mayor cantidad, esta semana, de hortalizas en seguimiento con valores medios por encima de los que se anotaron la pasada. Destacan los incrementos, de nuevo, menos acentuado, del *calabacín* (17,32 %), así como el de la *zanahoria* (13,87 %), impulsada desde los mercados castellanos. Solo las bajadas del *brócoli* (-7,56 %) y el *tomate racimo* (-5,36 %) superan, por poco, la cota del -5 %. Por su parte, tras todo el mes al alza, cierra septiembre la *patata* (-12,29 %) con un descenso considerable, pese al cual se mantiene en valores por encima de los registrados las últimas campañas en esta época.

### 1.1.3. Precios Medios Nacionales de Productos Agrícolas: Gráficos

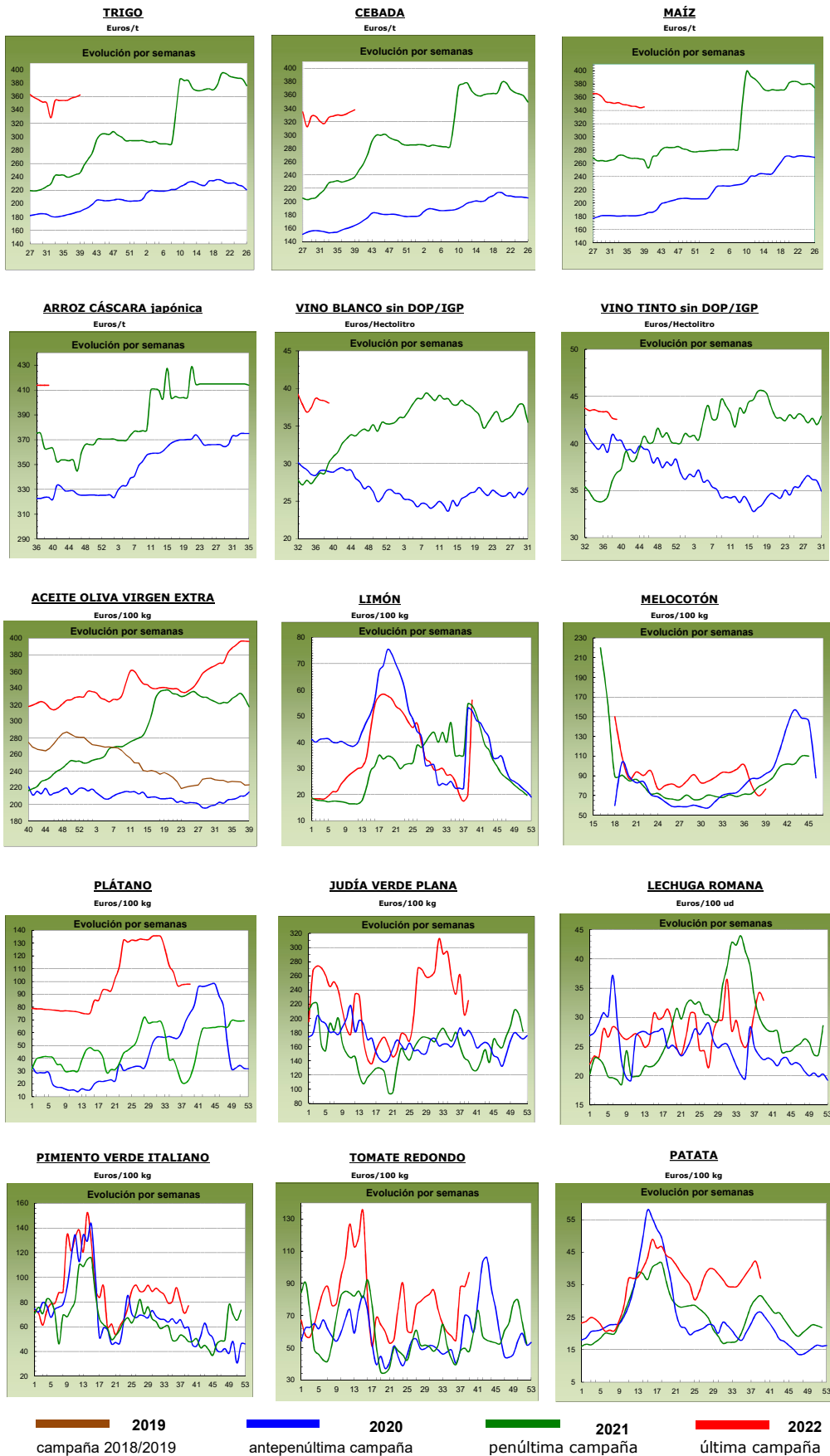

## 1.2. PRECIOS MEDIOS NACIONALES DE PRODUCTOS GANADEROS

1.2.1. Precios Medios Nacionales de Productos Ganaderos					
PRODUCTOS GANADEROS (especificaciones)		Semana 38 19-25/09 2022	Semana 39 26/09-02/10 2022	Variación semanal euros	Variación semanal %
<b>VACUNO</b>					
(1)	Ternera, 180-300 kilos (€/100 kg canal)	473,64	477,94	4,30	0,91
(1)	Machos de 12 a 24 meses (Clase R) (€/100 kg canal)	496,57	496,15	-0,42	-0,08
(1)	Animales de 8 a 12 meses (Clase R) (€/100 kg canal)	503,79	502,43	-1,36	-0,27
(1)	Bovino vivo, conjunto categorías (€/100 kg vivo)	255,11	256,18	1,07	0,42
<b>CORDERO</b>					
(1)	Corderos 9-19 kilos (€/100 kg canal)	760,89	764,28	3,39	0,45
(1)	Corderos 12-16 kilos (€/100 kg canal)	726,36	729,03	2,67	0,37
(1)	Corderos Ligeros (12-13 kilos) (€/100 kg canal)	734,28	736,41	2,13	0,29
(1)	Corderos Pesados (13-16 kilos) (€/100 kg canal)	718,45	721,65	3,20	0,45
<b>PORCINO</b>					
(1)	Porcino >60% magro (Clase S) (€/100 kg canal)	217,56	217,88	0,32	0,15
(1)	Porcino 60-55% magro (Clase E) (€/100 kg canal)	211,94	211,41	-0,53	-0,25
(1)	Porcino 55-50% magro (Clase U) (€/100 kg canal)	216,92	217,78	0,86	0,40
(1)	Porcino 50-45% magro (Clase R) (€/100 kg canal)	209,96	209,64	-0,32	-0,15
(1)	Lechon 20 kg (€/unidad)	53,34	53,66	0,32	0,60
<b>POLLO</b>					
(2)	Pollo, media de canales del 83% y 65% rdto. (€/100 kg canal)	236,81	234,56	-2,25	-0,95
(2)	Pollo P10 (83% rdto.) (€/100 kg canal)	190,02	190,02	0,00	0,00
(2)	Pollo P90 (65% rdto.) (€/100 kg canal)	240,55	238,11	-2,44	-1,01
<b>HUEVOS</b>					
(3)	Huevos Tipo Jaula, media Clase L y M (€/100 kg)	161,04	165,43	4,39	2,73
(3)	Huevos Tipo Jaula - Clase L (€/docena)	1,30	1,33	0,03	2,31
(3)	Huevos Tipo Jaula - Clase M (€/docena)	1,13	1,18	0,05	4,42
(3)	Huevos Tipo Suelo media Clase L y M (€/100 kg)	193,92	199,78	5,86	3,02
(3)	Huevos Tipo Suelo - Clase L (€/docena)	1,56	1,59	0,03	1,92
(3)	Huevos Tipo Suelo - Clase M (€/docena)	1,37	1,43	0,06	4,38
(3)	Huevos Tipo Campero, media Clase L y M (€/100 kg)	210,56	225,38	14,82	7,04
(3)	Huevos Tipo Campero- Mezcla Clase L y M (€/docena)	1,59	1,70	0,11	6,92
<b>CONEJO</b>					
(4)	Conejo 1,8-2,2 kilo, vivo (€/100 kg)	256,18	257,39	1,21	0,47
<b>LECHE Y PRODUCTOS LÁCTEOS</b>					
(6)	Suero de leche en polvo (€/100 kg)	98,15	106,94	8,79	8,96
(6)	Mantequilla sin sal (formato 25 kg) (€/100 kg)	718,90	728,98	10,08	1,40
(5)	Leche cruda de vaca (€/100 kg). Fuente: INFOLAC	Precio julio 2022: 44,95 €/100 kg			
<b>MIEL Y PRODUCTOS APÍCOLAS</b>					
(7)	Miel multifloral a granel (€/100 kg)	Precio julio 2022: 377,85 €/100 kg			
(7)	Miel multifloral envasada (€/100 kg)	Precio julio 2022: 596,92 €/100 kg			
(7)	Polen a granel (€/100 kg)	Precio julio 2022: 763,87 €/100 kg			
(7)	Polen envasado (€/100 kg)	Precio julio 2022: 1.079,20 €/100 kg			

### Posición comercial:

(1) Entrada matadero; (2) Salida muelle matadero; (3) Salida muelle centro de embalaje; (4) Salida granja; (5) Precio pagado al ganadero; (6) Precio franco fábrica sin impuestos ni costes; (7) Venta a la industria o mayorista

## COMENTARIOS DE MERCADO

- **VACUNO** (▲): Semana de subidas y estabilidad de precios en las **canales de vacuno**, anotándose un incremento del 0,91 % en las cotizaciones de las canales de ternera, sin apenas movimiento (-0,08%) en las de los machos 12-24 meses y leves descensos, del -0,27 %, en las de los animales 8-12 meses. Subida del 0,42 % en el precio medio semanal de los **animales vivos**.
- **OVINO** (▲): Leve subida media del 0,39 % en las cotizaciones de las diferentes clasificaciones de **canales de cordero**.
- **PORCINO** (=): En el conjunto de categorías de las **canales de porcino de capa blanca**, se registra una ligera variación (0,04 %) del precio medio del. Este mismo comportamiento de repetición de precios semanales se da en los **porcinos cebados**. Los **lechones base 20 kg** (▲) mantienen la tendencia de precios al alza, aunque con porcentajes menores que en semanas anteriores (0,60 %).
- **POLLOS** (▼): Los precios de las **canales de pollo** bajan un -0,95 % esta semana.
- **HUEVOS** (▲): Importantes subidas en los precios de todas las clases y los tipos en seguimiento de los huevos. Destaca el 7,04 % anotado en la media de Clases L y M del **tipo campero**, el 4,42 % de la docena Clase M del **tipo jaula** y el 4,38 % de la docena Clase M del **tipo suelo**.
- **CONEJO** (▲): El **conejo vivo de granja** sube esta semana su precio un 0,47 %.
- **PRODUCTOS LÁCTEOS** (▲): Esta semana se registra una subida del 8,96 % en el precio del **suero de leche en polvo**. Incremento del 1,40 % en el precio de la **mantequilla sin sal**.

## 1.2.2. Precios Medios Nacionales de Productos Ganaderos: Gráficos

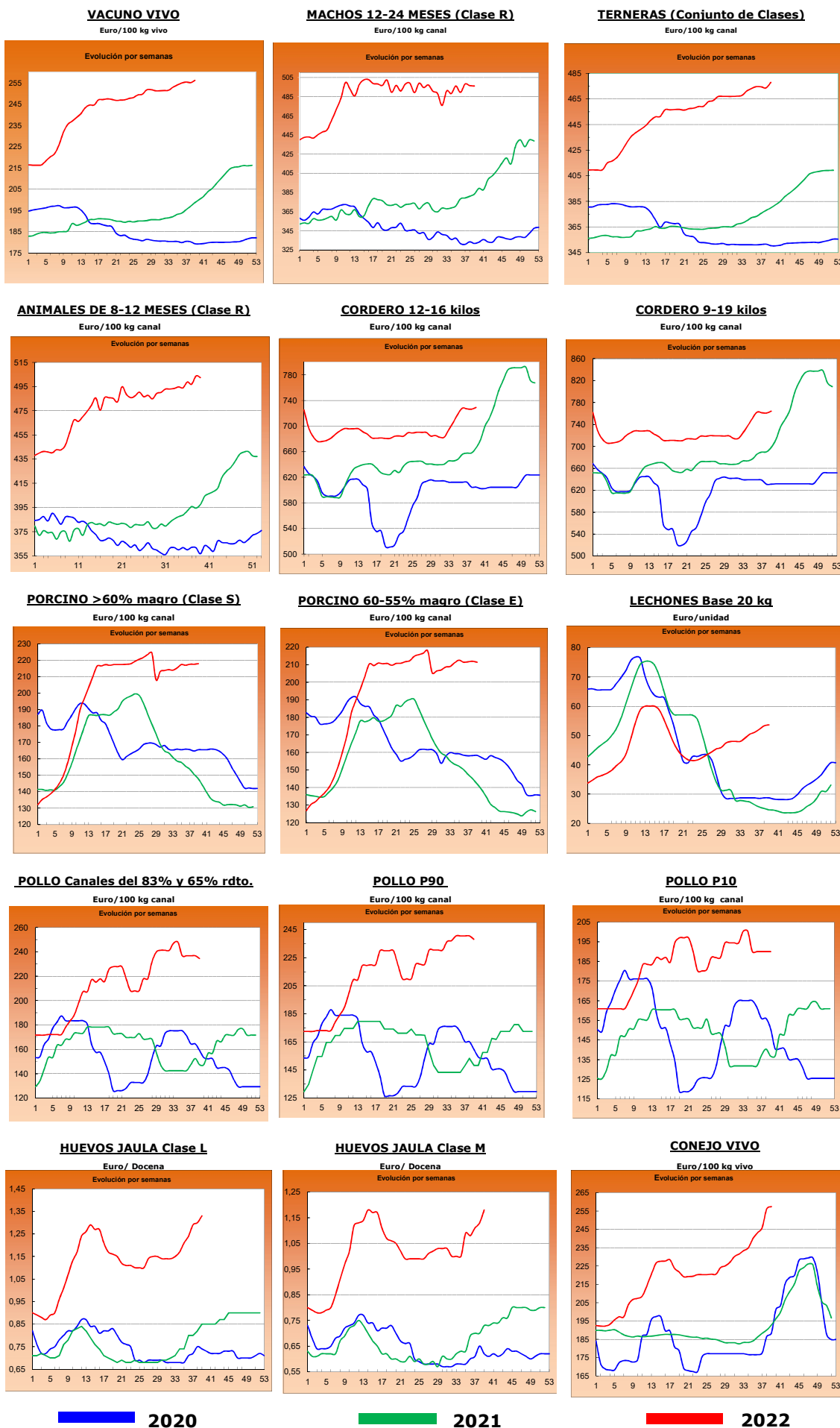



## 2.- PRECIOS EN MERCADOS REPRESENTATIVOS DE CEREALES, ALFALFA, ARROZ, VINOS, ACEITES Y SEMILLA DE GIRASOL

### 2.1. PRECIOS EN MERCADOS REPRESENTATIVOS DE CEREALES, ALFALFA Y ARROZ

#### 2.1.1. Precios Medios en Mercados Representativos: Trigo y Alfalfa

Precios en Euro/Tonelada

REGLAMENTO (UE) 2017/1185 DE LA COMISION. Artículo 11, Anexo I. 1. (trigo); Artículo 12 (a), Anexo II.2 (alfalfa)

TRIGO: Salida de almacén cargado o entregado al transformador después de intermediario. Mercancia nacional y/o importada.

ALFALFA: Salida industria deshidratadora

PRODUCTO	MERCADO REPRESENTATIVO	Semana 38 19-25/09 2022	Semana 39 26/09-02/10 2022	Variación €
<b>Trigo Blando Panificable</b>	Albacete	348,80	355,00	6,20
	Ávila	368,00	372,00	4,00
	Barcelona	375,00	383,00	8,00
	Burgos	359,70	358,10	-1,60
	Cádiz	364,00	371,00	7,00
	Guadalajara	354,80	360,00	5,20
	Huesca	358,00	360,00	2,00
	León	355,20	358,40	3,20
	Lérida	355,00	363,00	8,00
	Madrid	362,00	362,00	0,00
	Murcia	360,00	360,00	0,00
	Navarra	362,00	365,00	3,00
	Palencia	355,80	359,40	3,60
	Pontevedra	363,00	368,00	5,00
	Salamanca	367,00	371,40	4,40
	Segovia	355,60	360,00	4,40
	Sevilla	363,00	370,00	7,00
	Soria	354,20	356,40	2,20
	Tarragona	353,00	360,00	7,00
Valladolid	361,20	368,00	6,80	
Zamora	355,40	358,40	3,00	
Zaragoza	370,00	373,00	3,00	
<b>Trigo Duro</b>	Cádiz	--	495	--
	Sevilla	--	495	--
	Zaragoza	450	455	5,00
<b>Alfalfa Balas</b>	Albacete	310,00	310,00	0,00
	Burgos	245,00	280,00	35,00
	Córdoba	210,00	213,00	3,00
	Huesca	366,00	366,00	0,00
	León	300,00	300,00	0,00
	Lérida	332,50	332,50	0,00
	Navarra	332,50	332,50	0,00
	Palencia	258,00	258,00	0,00
	Sevilla	218,00	220,00	2,00
	Teruel	315,00	320,00	5,00
	Toledo	311,00	311,00	0,00
	Valladolid	248,00	248,00	0,00
	Zamora	275,00	425,00	150,00
Zaragoza	363,33	365,00	1,67	
<b>Alfalfa Pellets</b>	Albacete	290,00	290,00	0,00
	Burgos	290,00	290,00	0,00
	Córdoba	220,00	225,00	5,00
	Huesca	316,00	316,00	0,00
	Lérida	290,33	290,33	0,00
	Navarra	302,50	302,50	0,00
	Palencia	286,00	286,00	0,00
	Sevilla	208,00	210,00	2,00
	Toledo	288,00	288,00	0,00
	Valladolid	264,00	264,00	0,00
	Zamora	355,00	355,00	0,00
	Zaragoza	281,67	281,67	0,00

### 2.1.2. Precios Medios en Mercados Representativos: Cebada

Precios en Euro/Tonelada

#### REGLAMENTO (UE) 2017/1185 DE LA COMISION. Artículo 11, Anexo I. 1.

Salida de almacén cargado o entregado al transformador después de intermediario. Mercancía nacional y/o importada.

PRODUCTO	MERCADO REPRESENTATIVO	Semana 38 19-25/09 2022	Semana 39 26/09-02/10 2022	Variación €
<b>Cebada Pienso</b>	Albacete	321,10	328,10	7,00
	Ávila	347,00	350,00	3,00
	Burgos	340,00	340,00	0,00
	Cádiz	339,00	349,00	10,00
	Ciudad Real	336,30	336,40	0,10
	Córdoba	340,00	340,00	0,00
	La Coruña	345,00	342,00	-3,00
	Cuenca	325,00	333,00	8,00
	Granada	338,00	338,00	0,00
	Guadalajara	325,60	326,20	0,60
	Huesca	330,00	334,00	4,00
	León	345,00	345,00	0,00
	Lérida	332,00	338,00	6,00
	Murcia	335,00	335,00	0,00
	Palencia	342,00	346,00	4,00
	Salamanca	352,00	357,00	5,00
	Segovia	340,00	345,00	5,00
	Soria	338,00	340,00	2,00
	Teruel	340,00	342,00	2,00
	Toledo	339,40	334,40	-5,00
Valladolid	347,00	355,00	8,00	
Zamora	344,00	345,00	1,00	
Zaragoza	340,00	342,00	2,00	
<b>Cebada Malta</b>	Albacete	345,00	345,00	0,00
	Burgos	329,20	330,20	1,00
	Ciudad Real	320,00	340,30	20,30
	Guadalajara	308,00	311,00	3,00
	Huesca	340,00	343,00	3,00
	Palencia	322,00	325,00	3,00
	Salamanca	332,00	335,00	3,00
	Segovia	323,00	325,00	2,00
	Soria	317,00	320,00	3,00
	Valladolid	321,30	323,30	2,00
	Zamora	323,00	326,00	3,00
Zaragoza	350,00	353,00	3,00	

### 2.1.3. Precios Medios en Mercados Representativos: Maíz y Arroz

Precios en Euro/Tonelada

#### REGLAMENTO (UE) 2017/1185 DE LA COMISION. Artículo 11, Anexo I. 1. Cereales y 2 Arroz

Maíz grano: precios salida de almacén cargado. Mercanca nacional y/o importada.

Arroz cáscara precios salida almacén agricultor o en cooperativa, y arroz blanco precios salida industria

PRODUCTO	MERCADO REPRESENTATIVO	Semana 38 19-25/09 2022	Semana 39 26/09-02/10 2022	Variación €
<b>Maiz Grano</b>	Albacete	333,60	336,00	2,40
	Badajoz	330,00	333,00	3,00
	Cáceres	330,00	333,00	3,00
	Ciudad Real	358,70	370,00	11,30
	Córdoba	335,00	340,00	5,00
	La Coruña	341,00	338,00	-3,00
	Gerona	343,00	346,00	3,00
	Huesca	344,00	344,00	0,00
	León	349,40	349,40	0,00
	Lérida	330,00	335,00	5,00
	Madrid	355,00	355,00	0,00
	Navarra	360,00	360,00	0,00
	Pontevedra	343,00	338,00	-5,00
	Salamanca	361,40	362,20	0,80
	Sevilla	335,00	335,00	0,00
	Toledo	351,20	353,00	1,80
	Valladolid	356,06	356,06	0,00
Zamora	349,60	348,80	-0,80	
Zaragoza	350,00	354,00	4,00	
<b>Arroz cáscara (Indica)</b>	Badajoz	420,30	420,30	0,00
	Cáceres	440,00	440,00	0,00
	Cádiz	348,00	348,00	0,00
	Sevilla	417,25	417,25	0,00
	Valencia	320,00	320,00	0,00
<b>Arroz cáscara (Japónica)</b>	Badajoz	425,45	425,45	0,00
	Huesca	400,00	400,00	0,00
	Sevilla	436,50	436,50	0,00
	Tarragona	350,00	350,00	0,00
	Valencia	470,00	470,00	0,00
	Zaragoza	373,90	373,90	0,00
<b>Arroz blanco (Indica)</b>	Sevilla	611,00	611,00	0,00
	Valencia	790,00	790,00	0,00
<b>Arroz blanco (Japónica)</b>	Sevilla	636,00	636,00	0,00
	Tarragona	820,00	820,00	0,00
	Valencia	825,00	825,00	0,00
<b>Arroz blanco vaporizado</b>	Valencia	810,00	810,00	0,00
<b>Arroz partido</b>	Badajoz	445,00	455,00	10,00
	Sevilla	318,56	318,56	0,00
	Tarragona	485,00	485,00	0,00
	Valencia	480,00	480,00	0,00

<b>2.2. PRECIOS EN MERCADOS REPRESENTATIVOS DE VINOS</b>
--

**R. EJECUCIÓN (UE) 2017/1185 DE LA COMISION. Artículo 11, Anexo II. 3.**

En €/hectólitro, salida bodega, a granel, pago al contado sin I. V. A.

<b>PRODUCTO</b>	<b>MERCADO REPRESENTATIVO</b>	<b>Semana 38 19-25/09 2022</b>	<b>Semana 39 26/09-02/10 2022</b>	<b>Variación €</b>
<b>Vino Blanco sin DOP/IPG</b>	Albacete	56,34	54,12	<b>-2,21</b>
	Badajoz	42,40	41,34	<b>-1,06</b>
	Ciudad Real	34,23	33,84	<b>-0,38</b>
	Cuenca	40,48	40,50	<b>0,02</b>
	Toledo	38,37	39,41	<b>1,04</b>
<b>Vino Tinto sin DOP / IPG</b>	<b>Precio de vino tinto referido al producto de 12 puntos de color</b>			
	Albacete	44,62	45,56	<b>0,95</b>
	Badajoz	50,80	48,31	<b>-2,48</b>
	Ciudad Real	37,35	38,40	<b>1,04</b>
	Cuenca	52,32	50,97	<b>-1,36</b>
	Murcia	41,93	42,96	<b>1,03</b>
	Toledo	36,77	36,56	<b>-0,21</b>
	Valencia	36,92	35,08	<b>-1,83</b>

**2.3. PRECIOS EN MERCADOS REPRESENTATIVOS DE ACEITES Y SEMILLAS DE GIRASOL**

Aceites. Precios salida almazara/orujera/refinadora, en €/100 kg, sin I.V.A. Rgto. 2017/1185. Art.11. Anexo I.3.

Semilla de girasol. Precios en almacén del comprador mayorista, en €/100 kg, sin I.V.A. Rgto 2017/1185. Art. 8

PRODUCTO Y ESPECIFICACIONES	MERCADO REPRESENTATIVO	Semana 38 19-25/09 2022	Semana 39 26/09-02/10 2022	Variación €
<b>ACEITE DE OLIVA VIRGEN EXTRA</b> Menos de 0,8°	Albacete	395,00	395,00	0,00
	Almería	397,00	397,00	0,00
	Badajoz	401,00	396,00	-5,00
	Cáceres	395,00	395,00	0,00
	Cádiz	394,65	400,00	5,35
	Ciudad Real	397,00	395,50	-1,50
	Córdoba	396,00	398,00	2,00
	Cuenca	395,00	395,00	0,00
	Granada	393,50	392,50	-1,00
	Huelva	393,00	394,00	1,00
	Jaén	395,50	395,28	-0,22
	Málaga	395,50	395,08	-0,42
	Murcia	406,00	400,00	-6,00
	Sevilla	400,00	400,00	0,00
Tarragona	410,00	405,00	-5,00	
Toledo	397,00	395,50	-1,50	
<b>ACEITE DE OLIVA VIRGEN</b> De 0,8° a 2°	Albacete	390,00	385,00	-5,00
	Badajoz	359,17	359,17	0,00
	Cáceres	380,00	380,00	0,00
	Cádiz	354,00	390,00	36,00
	Ciudad Real	384,50	386,00	1,50
	Córdoba	389,00	389,00	0,00
	Cuenca	385,00	387,50	2,50
	Granada	385,50	384,50	-1,00
	Huelva	385,00	385,00	0,00
	Jaén	387,00	386,22	-0,78
	Málaga	388,00	387,52	-0,48
	Murcia	383,00	387,00	4,00
	Sevilla	390,00	390,00	0,00
	Tarragona	395,00	390,00	-5,00
Toledo	383,50	386,00	2,50	
<b>ACEITE DE OLIVA LAMPANTE</b> Más de 2°	Albacete	382,50	375,00	-7,50
	Badajoz	360,83	360,83	0,00
	Cáceres	372,00	372,00	0,00
	Cádiz	350,00	380,00	30,00
	Ciudad Real	380,50	381,50	1,00
	Córdoba	383,50	382,50	-1,00
	Cuenca	381,50	382,50	1,00
	Granada	379,00	379,00	0,00
	Huelva	363,00	363,00	0,00
	Jaén	382,00	381,78	-0,22
	Málaga	381,50	380,88	-0,62
	Murcia	368,00	375,00	7,00
	Sevilla	381,50	381,50	0,00
	Tarragona	360,00	365,00	5,00
Toledo	379,00	381,00	2,00	
<b>ACEITE DE OLIVA REFINADO</b>	Córdoba	385,00	386,00	1,00
	Jaén	373,11	373,11	0,00
	Sevilla	372,50	372,50	0,00
	Tarragona	395,00	395,00	0,00
<b>ACEITE DE ORUJO DE OLIVA CRUDO</b>	Córdoba	181,00	181,00	0,00
	Jaén	177,00	177,00	0,00
	Málaga	197,00	197,00	0,00
	Sevilla	190,00	190,00	0,00
	Tarragona	197,50	197,50	0,00
	Toledo	190,00	190,00	0,00
<b>ACEITE DE ORUJO DE OLIVA REFINADO</b>	Sevilla	271,00	271,00	0,00
<b>PIPA DE GIRASOL</b> Alto oleico	Centro	672,02	710,21	38,20
	Norte	670,92	672,20	1,27
	Sur	759,95	754,13	-5,82
<b>PIPA DE GIRASOL</b> Convencional	Centro	601,74	616,95	15,21
	Norte	630,38	631,80	1,42
	Sur	681,67	674,83	-6,84

### 3. PRECIOS DE PRODUCCIÓN DE FRUTAS Y HORTALIZAS EN EL MERCADO INTERIOR

#### 3.1. PRECIOS DE PRODUCCIÓN EN EL MERCADO INTERIOR FRUTAS

##### 3.1.1. Precios de Producción de Frutas en el Mercado Interior:

Precios diarios y Precios Medios Ponderados Semanales en mercados representativos provinciales.

Precios a la salida del centro de acondicionamiento de productos seleccionados, embalados y, en su caso, en palés (€/100 kg peso neto)

#### CÍTRICOS

PRODUCTO	MERCADO	VARIEDAD O TIPO	CAT.	CALIBRE	DÍA/MES							
					26/9	27/9	28/9	29/9	30/9	1/10	2/10	PMPS
CLEMENTINA	Castellón	Clemenrubi/PRI23	I	1x-3	165,00	165,00	165,00	165,00	147,38	--	--	150,12
	Valencia	Orogros	I	1x-3	--	--	--	--	146,48	--	--	146,48
LIMÓN	Alicante	Fino	I	3-4	86,94	82,51	110,41	82,51	82,51	--	--	90,54
	Murcia	Fino	I	3-4	135,00	135,00	135,00	130,00	130,00	--	--	132,90
NARANJA	Sevilla	Navelina	I	3-6	66,00	66,00	66,00	66,00	66,00	--	--	66,00
SATSUMA	Valencia	Clausellina/Okitsu	I	1X-3	76,56	76,56	76,56	75,84	76,56	--	--	76,31
	Valencia	Iwasaki	I	1X-3	80,00	80,00	80,00	80,00	80,00	--	--	80,00

#### FRUTAS DE PEPITA

PRODUCTO	MERCADO	VARIEDAD O TIPO	CAT.	CALIBRE	DÍA/MES							
					26/9	27/9	28/9	29/9	30/9	1/10	2/10	PMPS
MANZANA	Lérida	Fuji	I	65-80	--	74,50	74,50	74,50	74,50	--	--	74,50
	Navarra	Fuji	I	65-80	85,00	85,00	85,00	85,00	85,00	--	--	85,00
	Gerona	Golden Delicious	I	65-80	102,07	102,07	102,07	102,07	102,07	--	--	102,07
	Huesca	Golden Delicious	I	65-80	60,00	60,00	60,00	60,00	60,00	--	--	60,00
	León	Golden Delicious	I	65-80	65,00	65,00	65,00	65,00	65,00	--	--	65,00
	Lérida	Golden Delicious	I	65-80	56,74	57,65	58,43	56,72	55,86	--	--	56,98
	Navarra	Golden Delicious	I	65-80	75,00	75,00	75,00	75,00	75,00	--	--	75,00
	Zaragoza	Golden Delicious	I	65-80	75,87	75,87	75,87	75,87	75,87	--	--	75,87
	Gerona	Granny Smith	I	65-80	88,56	88,56	88,56	88,56	88,56	--	--	88,56
	Lérida	Granny Smith	I	65-80	64,50	64,50	75,43	66,44	64,50	--	--	66,20
	Lérida	Red Chief	I	65-80	49,50	49,50	49,50	49,50	49,50	--	--	49,50
	Gerona	Red Delicious	I	65-80	118,47	118,47	118,47	118,47	118,47	--	--	118,47
	Zaragoza	Reineta	I	65-80	122,70	122,70	122,70	122,70	122,70	--	--	122,70
	PERA	Gerona	Royal Gala	I	65-80	98,29	98,29	98,29	98,29	98,29	--	--
Lérida		Royal Gala	I	65-80	69,50	69,50	69,47	69,73	69,50	--	--	69,53
Zaragoza		Royal Gala	I	65-80	98,02	98,02	98,02	98,02	98,02	--	--	98,02
Lérida		Blanquilla	I	55-60	131,64	130,90	133,44	130,25	128,99	--	--	131,33
Navarra		Blanquilla	I	55-60	83,00	83,00	83,00	83,00	83,00	--	--	83,00
Zaragoza		Blanquilla	I	55-60	109,98	109,98	109,98	109,98	109,98	--	--	109,98
León		Conferencia	I	60-65+	90,00	90,00	90,00	90,00	90,00	--	--	90,00
Lérida		Conferencia	I	60-65+	92,89	93,57	94,55	93,08	96,02	--	--	93,97
Navarra		Conferencia	I	60-65+	118,00	118,00	118,00	118,00	118,00	--	--	118,00
Zaragoza		Conferencia	I	60-65+	99,95	99,95	99,95	99,95	99,95	--	--	99,95
Lérida		Ercolini	I	50-60	94,00	94,00	94,00	94,00	94,00	--	--	94,00
Murcia		Ercolini	I	50-60	160,00	165,00	160,00	160,00	160,00	--	--	160,60
Zaragoza		Ercolini-Limonera	I	50-60	123,66	123,66	123,66	123,66	123,66	--	--	123,66
Lérida		Limonera	I	60-65	74,00	74,00	--	--	74,00	--	--	74,00

#### FRUTAS DE HUESO

PRODUCTO	MERCADO	VARIEDAD O TIPO	CAT.	CALIBRE	DÍA/MES							
					26/9	27/9	28/9	29/9	30/9	1/10	2/10	PMPS
CIRUELA	Lérida	Todos los tipos y variedades	-	35 mm y superior	160,67	160,67	160,67	160,67	160,67	--	--	160,67
MELOCOTÓN	Lérida	Pulpa Amarilla	I	A/B	128,39	133,73	118,80	102,73	90,91	--	--	125,90
	Navarra	Pulpa Amarilla	I	A/B	123,00	123,00	123,00	123,00	123,00	--	--	123,00
	Teruel	Pulpa Amarilla	I	A/B	279,65	279,65	279,65	279,65	279,65	--	--	279,65
	Zaragoza	Pulpa Amarilla	I	A/B	142,65	142,65	142,65	142,65	142,65	--	--	142,65
NECTARINA	Lérida	Pulpa Blanca	I	A/B	109,65	131,07	--	132,00	132,00	--	--	128,28
	Lérida	Pulpa Amarilla	I	A/B	137,40	136,97	138,74	137,84	136,18	--	--	137,41
	Zaragoza	Pulpa Amarilla	I	A/B	154,57	154,57	154,57	154,57	154,57	--	--	154,57
	Lérida	Pulpa Blanca	I	A/B	169,58	200,16	180,00	220,00	200,00	--	--	183,76

#### OTRAS FRUTAS

PRODUCTO	MERCADO	VARIEDAD O TIPO	CAT.	CALIBRE	DÍA/MES							
					26/9	27/9	28/9	29/9	30/9	1/10	2/10	PMPS
UVA DE MESA	Murcia	Apirenas nuevas variedades	I	-	160,00	164,69	165,00	165,00	169,53	--	--	164,76
	Murcia	Autumn Royal	I	-	140,00	144,83	144,83	145,00	150,00	--	--	144,18
	Alicante	D. María	I	-	135,87	135,87	135,87	135,87	135,87	--	--	135,87
	Alicante	Moscatal Italia	I	-	118,07	118,07	118,07	118,07	118,07	--	--	118,07
	Alicante	Red Globe	I	-	145,59	145,59	145,59	145,59	145,59	--	--	145,59

**3.1.2. Precios de Producción de Frutas en el Mercado Interior: Precios Medios Ponderados Semanales Nacionales**

Referencia: Reglamento Delegado (UE) 2017/891 de la Comisión, de 13 de marzo (DOUE de 25 de mayo). Art. 55 y Anexo VI  
Precios a la salida del centro de acondicionamiento de productos seleccionados, embalados y, en su caso, en palés (€/100kg peso neto)

**CÍTRICOS**

PRODUCTO	MERCADO	VARIEDAD O TIPO	CAT.	CALIBRE	PRECIO MEDIO PONDERADO SEMANAL NACIONAL Semana 39- 2022: 26/09-02/10
CLEMENTINA	ESPAÑA	TODAS LAS VARIEDADES	I	1x-3	148,65
LIMÓN	ESPAÑA	TODAS LAS VARIEDADES	I	3-4	127,85
NARANJA	ESPAÑA	Navelina	I	3-6	66,00
SATSUMA	ESPAÑA	TODAS LAS VARIEDADES	I	1x-3	77,14

**FRUTAS DE PEPITA**

PRODUCTO	MERCADO	VARIEDAD O TIPO	CAT.	CALIBRE mm	PRECIO MEDIO PONDERADO SEMANAL NACIONAL Semana 39- 2022: 26/09-02/10
MANZANA	ESPAÑA	Fuji	I	65/80	77,05
	ESPAÑA	Golden delicious	I	65/80	73,28
	ESPAÑA	Granny Smith	I	65/80	79,95
	ESPAÑA	Red Delicious y demás Var. Rojas	I	65/80	98,89
	ESPAÑA	Royal Gala	I	65/80	83,54
PERA	ESPAÑA	Blanquilla	I	55-60	117,80
	ESPAÑA	Conferencia	I	60/65+	106,85

**FRUTAS DE HUESO**

PRODUCTO	MERCADO	VARIEDAD O TIPO	CAT.	CALIBRE	PRECIO MEDIO PONDERADO SEMANAL NACIONAL Semana 39- 2022: 26/09-02/10
CIRUELA	ESPAÑA	Todas las variedades	-	35 mm y superior	160,67
MELOCOTÓN	ESPAÑA	Pulpa Amarilla	I	A/B	144,28
	ESPAÑA	Pulpa Blanca	I	A/B	128,28
NECTARINA	ESPAÑA	Pulpa Amarilla	I	A/B	141,21
	ESPAÑA	Pulpa Blanca	I	A/B	183,76

**OTRAS FRUTAS**

PRODUCTO	MERCADO	VARIEDAD O TIPO	CAT.	CALIBRE	PRECIO MEDIO PONDERADO SEMANAL NACIONAL Semana 39- 2022: 26/09-02/10
UVA DE MESA	ESPAÑA	Todos los tipos y variedades con pepitas	I	-	136,22
	ESPAÑA	Todos los tipos y variedades sin pepitas	I	-	157,05

## 3.2. PRECIOS DE PRODUCCIÓN EN EL MERCADO INTERIOR: PRODUCTOS HORTÍCOLAS

3.2.1. Precios de Producción de Hortalizas en el Mercado Interior:  
Precios diarios y Precios Medios Ponderados Semanales en mercados representativos provinciales.

Precios a la salida del centro de acondicionamiento de productos seleccionados, embalados y, en su caso, en palés (€/100 kg peso neto)

PRODUCTO	MERCADO	VARIEDAD O TIPO	CAT.	CALIBRE	DIA/MES							
					26/9	27/9	28/9	29/9	30/9	1/10	2/10	PMPS
ACELGA	Madrid	Amarilla	-	-	120,00	120,00	120,00	120,00	120,00	--	--	120,00
	La Coruña	Todos los tipos y variedades	-	-	198,00	198,00	198,00	198,00	198,00	--	--	198,00
	Lugo	Todos los tipos y variedades	-	-	150,00	150,00	150,00	150,00	150,00	--	--	150,00
	Navarra	Todos los tipos y variedades	-	-	113,00	113,00	113,00	113,00	113,00	--	--	113,00
	Orense	Todos los tipos y variedades	-	-	125,00	125,00	125,00	125,00	125,00	--	--	125,00
	Pontevedra	Todos los tipos y variedades	-	-	100,00	100,00	100,00	100,00	100,00	--	--	100,00
AJO	Madrid	Verde	-	-	80,00	80,00	80,00	80,00	80,00	--	--	80,00
	Cuenca	Blanco	-	50-60 mm	202,10	202,10	202,10	202,10	202,10	--	--	202,10
	Segovia	Blanco	-	50-60 mm	290,00	290,00	290,00	290,00	290,00	--	--	290,00
	Toledo	Blanco	-	50-60 mm	230,00	230,00	230,00	230,00	230,00	--	--	230,00
	Córdoba	Morado	-	50-80 mm	220,00	220,00	220,00	220,00	220,00	--	--	220,00
	Cuenca	Morado	-	50-80 mm	235,65	235,65	235,65	235,65	235,65	--	--	235,65
	Segovia	Morado	-	50-80 mm	310,00	310,00	310,00	310,00	310,00	--	--	310,00
	Toledo	Morado	-	50-80 mm	245,00	245,00	245,00	245,00	245,00	--	--	245,00
	Albacete	Primavera	-	50-60 mm	205,00	205,00	205,00	205,00	205,00	--	--	205,00
	Córdoba	Primavera	-	50-60 mm	190,45	190,45	190,45	190,45	190,45	--	--	190,45
	Cuenca	Primavera	-	50-60 mm	190,00	190,00	190,00	190,00	190,00	--	--	190,00
	Toledo	Primavera	-	50-60 mm	213,00	213,00	213,00	213,00	213,00	--	--	213,00
ALCACHOFA	Granada	Todos los tipos y variedades	-	-	385,00	--	385,00	--	385,00	--	--	385,00
	Murcia	Todos los tipos y variedades	-	-	320,00	330,00	350,00	350,00	360,00	--	--	342,19
BERENJENA	Almería	Todos los tipos y variedades	-	-	150,00	146,26	136,00	135,77	141,00	152,97	--	144,33
	Málaga	Todos los tipos y variedades	-	-	125,00	125,00	125,00	125,00	125,00	--	--	125,00
	Tarragona	Todos los tipos y variedades	-	-	134,40	134,40	134,40	134,40	134,40	--	--	134,40
BRÓCOLI	Murcia	Todos los tipos y variedades	-	-	143,00	138,46	138,46	143,00	138,46	--	--	140,51
CALABACÍN	Almería	Todas las variedades	-	14-21 g	195,00	205,00	206,00	201,50	245,00	170,00	--	203,20
	Barcelona	Todas las variedades	-	14-21 g	77,00	77,00	77,00	77,00	77,00	--	--	77,00
	Málaga	Todas las variedades	-	14-21 g	180,00	180,00	180,00	180,00	180,00	--	--	180,00
CEBOLLA	Albacete	Todos los tipos y variedades	-	-	37,50	37,50	37,50	37,50	37,50	--	--	37,50
	Ávila	Todos los tipos y variedades	-	-	28,00	28,00	28,00	28,00	28,00	--	--	28,00
	Burgos	Todos los tipos y variedades	-	-	35,00	35,00	35,00	35,00	35,00	--	--	35,00
	Ciudad Real	Todos los tipos y variedades	-	-	70,00	70,00	70,00	70,00	70,00	--	--	70,00
	Córdoba	Todos los tipos y variedades	-	-	32,50	32,50	32,50	32,50	32,50	--	--	32,50
	Cuenca	Todos los tipos y variedades	-	-	42,00	42,00	42,00	42,00	42,00	--	--	42,00
	Lérida	Todos los tipos y variedades	-	-	29,40	29,40	29,40	29,40	29,40	--	--	29,40
	Segovia	Todos los tipos y variedades	-	-	33,00	33,00	33,00	33,00	33,00	--	--	33,00
	Toledo	Todos los tipos y variedades	-	-	51,00	51,00	51,00	51,00	51,00	--	--	51,00
CHAMPIÑÓN	Albacete	Cerrado	-	30-65 mm	187,00	187,00	187,00	187,00	187,00	--	--	187,00
	Cuenca	Cerrado	-	30-65 mm	193,26	193,26	193,26	193,26	193,26	--	--	193,26
	La Rioja	Cerrado	-	30-65 mm	250,00	250,00	250,00	250,00	250,00	--	--	250,00
	Navarra	Cerrado	-	30-65 mm	270,00	270,00	270,00	270,00	270,00	--	--	270,00
COLIFLOR	Granada	Todos los tipos y variedades	-	-	119,00	119,00	119,00	119,00	119,00	--	--	119,00
	La Rioja	Todos los tipos y variedades	-	-	108,00	108,00	108,00	108,00	108,00	--	--	108,00
COL-REPOLLO	Madrid	Todos los tipos y variedades	-	-	135,00	135,00	135,00	135,00	135,00	--	--	135,00
	León	Todos los tipos y variedades	-	-	40,00	40,00	40,00	40,00	40,00	--	--	40,00
	Segovia	Todos los tipos y variedades	-	-	60,00	60,00	60,00	60,00	60,00	--	--	60,00
FRESA	Barcelona	Todas las variedades	-	-	391,47	391,47	391,47	391,47	391,47	--	--	391,47



## 3.2. PRECIOS DE PRODUCCIÓN EN EL MERCADO INTERIOR: PRODUCTOS HORTÍCOLAS

3.2.1. Precios de Producción de Hortalizas en el Mercado Interior:  
Precios diarios y Precios Medios Ponderados Semanales en mercados representativos provinciales.

Precios a la salida del centro de acondicionamiento de productos seleccionados, embalados y, en su caso, en palés (€/100 kg peso neto)

PRODUCTO	MERCADO	VARIEDAD O TIPO	CAT.	CALIBRE	DIA/MES							
					26/9	27/9	28/9	29/9	30/9	1/10	2/10	PMPS
JUDÍA VERDE	Almería	Plana	-	-	200,50	206,50	232,00	270,50	271,50	--	--	236,20
	Granada	Plana	-	-	443,00	--	583,00	538,00	--	--	--	508,45
	Málaga	Plana	-	-	260,00	260,00	260,00	260,00	260,00	--	--	260,00
	Orense	Plana	-	-	380,00	380,00	380,00	380,00	380,00	--	--	380,00
	Pontevedra	Plana	-	-	350,00	350,00	350,00	350,00	350,00	--	--	350,00
	La Rioja	Todos los tipos y variedades	-	-	290,00	290,00	290,00	290,00	290,00	--	--	290,00
	Lérida	Todos los tipos y variedades	-	-	488,00	488,00	488,00	488,00	488,00	--	--	488,00
	Navarra	Todos los tipos y variedades	-	-	295,00	295,00	295,00	295,00	295,00	--	--	295,00
	Murcia	Baby	I	-	114,55	114,55	117,09	114,55	114,55	--	--	115,05
LECHUGA	Murcia	Iceberg	I	400g y +	79,69	79,69	85,00	85,00	90,31	--	--	83,36
	Barcelona	Romana	I	-	86,17	86,17	86,17	86,17	86,17	--	--	86,17
	Granada	Romana	I	-	85,00	85,00	85,00	85,00	85,00	--	--	85,00
	Lérida	Todos los tipos y variedades	I	400g y +	79,47	79,47	79,47	79,47	79,47	--	--	79,47
	Navarra	Todos los tipos y variedades	I	400g y +	190,00	190,00	190,00	190,00	190,00	--	--	190,00
	Segovia	Todos los tipos y variedades	I	400g y +	76,00	76,00	76,00	76,00	76,00	--	--	76,00
	Toledo	Todos los tipos y variedades	I	400g y +	47,80	50,20	50,20	55,20	57,20	--	--	52,12
	Ciudad Real	Todos los tipos y variedades	-	-	75,00	76,00	76,00	76,00	76,00	--	--	75,80
	Toledo	Todos los tipos y variedades	-	-	87,00	87,00	88,00	88,05	88,05	--	--	87,62
PEPINO	Almería	De Almería	-	350-500 g	94,32	89,64	88,44	91,25	93,54	98,56	--	91,70
	Granada	De Almería	-	350-500 g	126,00	133,00	128,00	133,00	133,00	126,00	--	129,24
	Almería	Español	-	-	--	55,00	--	51,00	--	55,00	--	53,41
	Madrid	Español	-	-	125,00	125,00	125,00	125,00	125,00	--	--	125,00
	Murcia	Español	-	-	125,82	125,82	125,82	130,00	140,00	--	--	130,22
	Barcelona	Variedades rugosas	-	-	104,50	104,50	104,50	104,50	104,50	--	--	104,50
	Almería	Cuadrado Color	I	70 mm y +	--	180,07	--	174,44	--	172,02	--	176,62
PIMIENTO	Granada	Cuadrado Color	I	70 mm y +	--	--	234,00	--	--	--	--	234,00
	Almería	Cuadrado Verde	I	70 mm y +	102,35	109,41	102,00	109,00	92,00	--	--	102,95
	Almería	Italiano Verde	I	40 mm y +	--	--	--	150,00	--	160,00	--	155,01
	La Coruña	Italiano Verde	I	40 mm y +	195,00	195,00	195,00	195,00	195,00	--	--	195,00
	Málaga	Italiano Verde	I	40 mm y +	130,00	130,00	130,00	130,00	130,00	--	--	130,00
	Orense	Italiano Verde	I	40 mm y +	295,00	295,00	295,00	295,00	295,00	--	--	295,00
	Pontevedra	Italiano Verde	I	40 mm y +	295,00	295,00	295,00	295,00	295,00	--	--	295,00
	Ciudad Real	Todos los tipos y variedades	I	40 mm y +	165,00	165,00	165,00	165,00	165,00	--	--	165,00
	Barcelona	Todos los tipos y variedades	-	-	88,00	88,00	88,00	88,00	88,00	--	--	88,00
	Navarra	Todos los tipos y variedades	-	-	95,00	95,00	95,00	95,00	95,00	--	--	95,00
	Pontevedra	Todos los tipos y variedades	-	-	150,00	150,00	150,00	150,00	150,00	--	--	150,00
	Segovia	Todos los tipos y variedades	-	-	86,00	86,00	86,00	86,00	86,00	--	--	86,00
	Toledo	Todos los tipos y variedades	-	-	141,35	141,35	149,00	152,75	155,75	--	--	148,04
Valladolid	Todos los tipos y variedades	-	-	108,00	108,00	108,00	108,00	108,00	--	--	108,00	
SANDÍA	Ciudad Real	Todos los tipos y variedades	-	-	95,00	95,00	95,00	95,00	95,00	--	--	95,00
	Toledo	Todos los tipos y variedades	-	-	98,00	98,00	98,00	99,00	98,00	--	--	98,20
	Granada	Cereza	I	-	161,88	161,88	161,88	161,88	161,88	--	--	161,88
TOMATE	Murcia	Cereza	I	-	135,00	145,00	165,00	175,00	200,00	--	--	165,38
	Barcelona	Racimo	I	-	90,70	90,70	90,70	90,70	90,70	--	--	90,70
	Granada	Racimo	I	-	--	--	--	135,00	--	144,00	--	142,96
	Almería	Redondo	I	57-100mm	131,00	165,00	134,00	113,00	137,00	172,00	--	146,04
	Málaga	Redondo	I	57-100mm	130,00	130,00	130,00	130,00	130,00	--	--	130,00
	Murcia	Redondo	I	57-100mm	91,00	120,69	121,00	121,00	147,00	--	--	115,79
	Navarra	Todos los tipos y variedades	-	-	29,00	29,00	29,00	29,00	29,00	--	--	29,00
ZANAHORIA	Segovia	Todos los tipos y variedades	-	-	33,00	33,00	33,00	33,00	33,00	--	--	33,00
	Toledo	Todos los tipos y variedades	-	-	39,90	39,90	39,90	39,90	39,90	--	--	39,90
	Valladolid	Todos los tipos y variedades	-	-	40,00	40,00	40,00	40,00	40,00	--	--	40,00

**3.2.2. Precios de Producción de Hortícolas en el Mercado Interior: Precios Medios Ponderados Semanales Nacionales**

Referencia: Reglamento Delegado (UE) 2017/891 de la Comisión, de 13 de marzo (DOUE de 25 de mayo). Art. 55 y Anexo VI

Precios a la salida del centro de acondicionamiento de productos seleccionados, embalados y, en su caso, en palés (€/100kg peso neto)

**HORTALIZAS**

PRODUCTO	MERCADO	VARIEDAD O TIPO	CAT.	CALIBRE	PRECIO MEDIO PONDERADO SEMANAL NACIONAL Semana 39- 2022: 26/09-02/10
AJO	ESPAÑA	Blanco	-	50-60 mm	219,91
	ESPAÑA	Morado	-	45-55 mm	246,41
	ESPAÑA	Primavera	-	50-60 mm	202,74
BERENJENA	ESPAÑA	Todos los tipos y variedades	-	40+ /70+	141,11
CALABACÍN	ESPAÑA	Todos los tipos y variedades	-	14-21	197,60
CEBOLLA	ESPAÑA	Todos los tipos y variedades	-	-	48,75
CHAMPIÑÓN	ESPAÑA	Cerrado	-	Medio (30-65 mm)	205,45
COLIFLOR	ESPAÑA	Todos los tipos y variedades	-	-	109,56
COL-REPOLLO	ESPAÑA	Todos los tipos y variedades	-	-	69,91
JUDÍA VERDE	ESPAÑA	Todos los tipos y variedades	-	-	375,21
LECHUGA	ESPAÑA	Todos los tipos y variedades	I	400 g o superior	84,38
MELÓN	ESPAÑA	Todos los tipos y variedades	-	-	76,86
PEPINO	ESPAÑA	Variedades lisas	-	350-500 g	91,92
PIMIENTO	ESPAÑA	Todos los tipos y variedades	I	40 mm o superior	160,33
PUERRO	ESPAÑA	Todos los tipos y variedades	-	-	101,87
SANDÍA	ESPAÑA	Todos los tipos y variedades	-	-	95,72
TOMATE	ESPAÑA	Cereza	I	-	163,18
	ESPAÑA	Racimo	I	-	137,90
	ESPAÑA	Redondo	I	57-100mm	134,70
ZANAHORIA	ESPAÑA	Todos los tipos y variedades	-	-	35,86

## 4. PRECIOS REPRESENTATIVOS DE PRODUCTOS GANADEROS

### 4.1. PRECIOS REPRESENTATIVOS DE PRODUCTOS GANADEROS: BOVINO

#### 4.1.1. Precios Medios Nacionales de Canales de Bovino Pesado

PRECIO MEDIO NACIONAL ( €/100kg Canal) DE CANALES DE BOVINO PESADO SEGÚN MODELO COMUNITARIO DE CLASIFICACIÓN R 2017/1182, R 2017/1184, RD 815/2018 (Euro/100kg canal)

CATEGORÍA	CLASE DE CONFORMACIÓN Y DE ESTADO DE ENGRASAMIENTO	Semana 38 19-25/09 2022	Semana 39 26/09-02/10 2022	Variación €
<b>Categoría A: Canales de machos jóvenes sin castrar de más de un año y menos de dos</b>	Muy buena y poco cubierta (U-2)	512,50	513,38	<b>0,88</b>
	Muy buena y cubierta (U-3)	506,60	508,52	<b>1,92</b>
	<b>Precio medio ponderado Categoría U</b>	<b>508,53</b>	<b>510,11</b>	<b>1,58</b>
	Buena y poco cubierta (R-2)	503,08	505,01	<b>1,93</b>
	Buena y cubierta (R-3)	494,92	493,90	<b>-1,02</b>
	<b>Precio medio ponderado Categoría R</b>	<b>496,57</b>	<b>496,14</b>	<b>-0,43</b>
	Menos buena y poco cubierta (O-2)	467,91	458,58	<b>-9,33</b>
Menos buena y cubierta (O-3)	479,89	470,86	<b>-9,03</b>	
<b>Precio medio ponderado Categoría O</b>	<b>475,73</b>	<b>466,59</b>	<b>-9,14</b>	
<b>Categoría D: Canales de hembras que hayan parido</b>	Mediocre y poco cubierta (P-2)	331,55	323,24	<b>-8,31</b>
	Mediocre y cubierta (P-3)	336,51	333,49	<b>-3,02</b>
	<b>Precio medio ponderado Categoría P</b>	<b>332,05</b>	<b>324,28</b>	<b>-7,77</b>
	Buena y cubierta (R-3)	396,93	421,44	<b>24,51</b>
	Buena y grasa (R-4)	468,63	480,37	<b>11,74</b>
	<b>Precio medio ponderado Categoría R</b>	<b>419,40</b>	<b>439,90</b>	<b>20,50</b>
	Menos buena y poco cubierta (O-2)	351,74	357,82	<b>6,08</b>
	Menos buena y cubierta (O-3)	382,74	404,76	<b>22,02</b>
Menos buena y grasa (O-4)	437,53	439,82	<b>2,29</b>	
<b>Precio medio ponderado Categoría O</b>	<b>380,44</b>	<b>393,97</b>	<b>13,53</b>	
<b>Categoría E: Canales de otras hembras ( de 12 meses o más)</b>	Muy buena y poco cubierta (U-2)	526,22	528,84	<b>2,62</b>
	Muy buena y cubierta (U-3)	512,58	520,84	<b>8,26</b>
	<b>Precio medio ponderado Categoría U</b>	<b>515,15</b>	<b>522,34</b>	<b>7,19</b>
	Buena y poco cubierta (R-2)	514,80	495,90	<b>-18,90</b>
	Buena y cubierta (R-3)	488,01	510,15	<b>22,14</b>
	Buena y grasa (R-4)	521,26	520,66	<b>-0,60</b>
	<b>Precio medio ponderado Categoría R</b>	<b>492,72</b>	<b>509,07</b>	<b>16,35</b>
	Menos buena y poco cubierta (O-2)	439,72	453,26	<b>13,54</b>
	Menos buena y cubierta (O-3)	472,81	466,04	<b>-6,77</b>
Menos buena y grasa (O-4)	476,36	465,79	<b>-10,57</b>	
<b>Precio medio ponderado Categoría O</b>	<b>467,40</b>	<b>463,91</b>	<b>-3,49</b>	
<b>Categoría Z: Canales de animales desde 8 a menos de 12 meses</b>	Muy buena y poco cubierta (U-2)	512,66	515,52	<b>2,86</b>
	Muy buena y cubierta (U-3)	511,58	512,49	<b>0,91</b>
	<b>Precio medio ponderado Categoría U</b>	<b>511,99</b>	<b>513,63</b>	<b>1,64</b>
	Buena y poco cubierta (R-2)	505,94	506,10	<b>0,16</b>
	Buena y cubierta (R-3)	503,24	501,48	<b>-1,76</b>
	<b>Precio medio ponderado Categoría R</b>	<b>503,79</b>	<b>502,43</b>	<b>-1,36</b>
	Menos buena y poco cubierta (O-2)	455,50	457,90	<b>2,40</b>
	Menos buena y cubierta (O-3)	467,25	475,83	<b>8,58</b>
<b>Precio medio ponderado Categoría O</b>	<b>461,25</b>	<b>466,68</b>	<b>5,43</b>	

**4.1.2. Precios Medios Nacionales del Bovino Vivo**

R 2017/1182, R 2017/1184 (Euro/100 kg vivo)

<b>BOVINO VIVO</b>	<b>Semana 38</b> 19-25/09	<b>2022</b>	<b>Semana 39</b> 26/09-02/10	<b>2022</b>	<b>Variación €</b>
Machos hasta 480 Kg. vivo	279,20		280,30		<b>1,10</b>
Machos de más de 480 kg. vivo	268,48		269,48		<b>1,00</b>
Hembras que hayan parido	152,75		151,47		<b>-1,28</b>
Otras hembras de hasta 380 Kg. vivo	279,70		283,67		<b>3,97</b>
Otras hembras de más de 380 Kg. vivo	282,82		282,90		<b>0,08</b>

**4.1.3. Precios Medios Nacionales de Otros Animales de la Especie Bovina**

<b>OTROS BOVINOS</b>	<b>Semana 38</b> 19-25/09	<b>2022</b>	<b>Semana 39</b> 26/09-02/10	<b>2022</b>	<b>Variación €</b>
<b>TERNEROS DE 8 DÍAS A 4 SEMANA (Euro/cabeza)</b>					
Macho frisón	128,63		128,59		<b>-0,04</b>
Macho cruzado	235,18		237,15		<b>1,97</b>
Hembra frisón	78,33		73,82		<b>-4,51</b>
Hembra cruzado	168,59		166,33		<b>-2,26</b>
<i>Media ponderada nacional (Euro/Cabeza)</i>	<b>167,47</b>		<b>167,07</b>		<b>-0,40</b>
<b>TERNEROS DE 6 HASTA 12 MESES (Euro/100kg vivo)</b>					
Macho frisón (base 200 kg)	178,21		178,58		<b>0,37</b>
Macho cruzado (base 200 kg)	334,20		335,02		<b>0,82</b>
Hembra frisón (base 200 kg)	345,00		345,00		<b>0,00</b>
Hembra cruzado (base 200 kg)	240,62		240,62		<b>0,00</b>
<i>Media ponderada nacional (Euro/100kg vivo)</i>	<b>292,08</b>		<b>292,57</b>		<b>0,49</b>

**4.2. PRECIOS REPRESENTATIVOS DE PRODUCTOS GANADEROS: OVINO****4.2.1. Precios Medios Nacionales de Canales de Ovino Frescas o Refrigeradas**

R 2017/1182, R 2017/1184 (Euro/100 kg canal)

<b>CORDEROS I Y II</b>	<b>Semana 38</b> 19-25/09	<b>2022</b>	<b>Semana 39</b> 26/09-02/10	<b>2022</b>	<b>Variación €</b>
Corderos I (12 a 13 kg/canal)	734,28		736,41		<b>2,13</b>
Corderos II (13,1 a 16 kg/canal)	718,45		721,65		<b>3,20</b>
<i>Media ponderada</i>	<b>726,36</b>		<b>729,03</b>		<b>2,67</b>

**PRECIOS MEDIOS DE CANALES DE OVINO FRESCAS O REFRIGERADAS EN LOS MERCADOS NACIONALES REPRESENTATIVOS PARA LA UE**

<b>MERCADO REPRESENTATIVO - Cordero 9-19 kg</b>	<b>Semana 38</b> 19-25/09	<b>2022</b>	<b>Semana 39</b> 26/09-02/10	<b>2022</b>	<b>Variación €</b>
Barcelona	836,35		846,87		<b>10,52</b>
Madrid	883,16		883,16		<b>0,00</b>
Valencia	637,15		637,15		<b>0,00</b>
Albacete	753,60		753,60		<b>0,00</b>
Extremadura	754,89		754,89		<b>0,00</b>
Segovia	753,46		753,46		<b>0,00</b>
Toledo	741,10		741,10		<b>0,00</b>
Zaragoza	796,36		816,36		<b>20,00</b>
<i>Media ponderada</i>	<b>760,89</b>		<b>764,28</b>		<b>3,39</b>

### 4.3. PRECIOS REPRESENTATIVOS DE PRODUCTOS GANADEROS: PORCINO

#### 4.3.1. Precios Medios de Canales de Porcino de Capa Blanca

CLASIFICACIÓN EUOP R 2017/1182, R 2017/1184 (Euro/100kg canal)

	Clase S ( >60% contenido magro)			Clase E (60%-55% contenido magro)			Clase U (55%-50% contenido magro)		
	Semana 38 19-25/09 2022	Semana 39 26/09-02/10 2022	Variación €	Semana 38 19-25/09 2022	Semana 39 26/09-02/10 2022	Variación €	Semana 38 19-25/09 2022	Semana 39 26/09-02/10 2022	Variación €
<b>PRECIO MEDIO NACIONAL</b>	217,56	217,88	<b>0,32</b>	211,94	211,41	<b>-0,53</b>	216,92	217,78	<b>0,86</b>

	Clase R (50%-45% contenido magro)			Clase O (45%-40% contenido magro)			Clase P ( <40% contenido magro)		
	Semana 38 19-25/09 2022	Semana 39 26/09-02/10 2022	Variación €	Semana 38 19-25/09 2022	Semana 39 26/09-02/10 2022	Variación €	Semana 38 19-25/09 2022	Semana 39 26/09-02/10 2022	Variación €
<b>PRECIO MEDIO NACIONAL</b>	209,96	209,64	<b>-0,32</b>	203,23	203,06	<b>-0,17</b>	202,48	200,06	<b>-2,42</b>

#### 4.3.2. Precios Medios en Mercados Representativos Provinciales de Porcino Cebado (\*)

MERCADO REPRESENTATIVO	SELECTO (nivel menor de grasa)			NORMAL (nivel normal de grasa)			GRASO (nivel mayor de grasa)		
	Semana 38 19-25/09 2022	Semana 39 26/09-02/10 2022	Variación €	Semana 38 19-25/09 2022	Semana 39 26/09-02/10 2022	Variación €	Semana 38 19-25/09 2022	Semana 39 26/09-02/10 2022	Variación €
Barcelona	--	--	--	1,79	1,79	<b>0,00</b>	1,76	1,76	<b>0,00</b>
Huesca	1,74	1,74	<b>0,00</b>	1,72	1,72	<b>0,00</b>	1,70	1,70	<b>0,00</b>
Lleida	1,73	1,73	<b>0,00</b>	1,72	1,72	<b>0,00</b>	1,71	1,71	<b>0,00</b>
Murcia	1,78	1,77	<b>-0,01</b>	1,77	1,76	<b>-0,01</b>	1,76	1,75	<b>-0,01</b>
Pontevedra	1,75	1,75	<b>0,00</b>	1,72	1,72	<b>0,00</b>	2,24	2,24	<b>0,00</b>
Salamanca	1,74	1,74	<b>0,00</b>	1,74	1,74	<b>0,00</b>	1,76	1,76	<b>0,00</b>
Segovia	1,73	1,73	<b>0,00</b>	1,72	1,72	<b>0,00</b>	1,85	1,85	<b>0,00</b>
Zaragoza	1,76	1,76	<b>0,00</b>	1,72	1,72	<b>0,00</b>	1,71	1,71	<b>0,00</b>

(\*) En Euro/kg vivo

### 4.3.3. Precios Medios de Porcino Precoz, Lechones y Otras Calidades

(Euro/100kg vivo)

<b>CERDAS DE DESVIEJE</b>	<b>Semana 38 19-25/09 2022</b>	<b>Semana 39 26/09-02/10 2022</b>	<b>Variación €</b>
Cerdas de Desvieje	76,01	75,30	<b>-0,71</b>
<b>CERDOS CEBADOS</b>			
Categoría U	167,03	167,69	<b>0,66</b>
<b>LECHONES</b>			
Lleida.Base 20kg de peso.	232,50	232,50	<b>0,00</b>
Segovia.Base 20kg de peso.	312,50	317,50	<b>5,00</b>
Media nacional. Calidad Normal. Base 20 kg de	266,69	268,30	<b>1,61</b>

### 4.3.4. Precios Medios de Porcino: Tronco Ibérico

<b>TOSTONES</b>	<b>Semana 38 19-25/09 2022</b>	<b>Semana 39 26/09-02/10 2022</b>	<b>Variación €</b>
De 5 a 9 kilos	462,86	462,86	<b>0,00</b>
De 9 a 12 kilos	572,14	573,57	<b>1,43</b>
<b>LECHONES</b>			
Lechón Ibérico Cruzado Base 23 kg	305,28	309,10	<b>3,82</b>
<b>MARRANOS</b>			
Marranos Ibéricos de 35 a 60 kg	-	-	-
<b>PRIMALES</b>			
Primales Ibéricos de 60 a 100 kg	-	312,48	-
<b>CERDO CEBADO</b>			
Cerdo Cebado (Intensivo)	251,64	251,64	<b>0,00</b>
Cerdo Cebado de Campo (Extensivo)	275,60	275,60	<b>0,00</b>
Cerdo Cebado de Bellota 100% Ibérico	-	-	-
<b>DESVIEJE</b>			
Reproductores de desvieje	169,56	169,56	<b>0,00</b>
<b>REPRODUCTORES</b>			
Reproductores >6 meses	362,25	362,25	<b>0,00</b>
<b>CASTRONAS</b>			
Castronas	113,04	113,04	<b>0,00</b>

Denominaciones de acuerdo con la Norma de Calidad (RD 4/2014)

Para información sobre precios de productos agrícolas y ganaderos en otros Estados Miembros de la UE:

<https://ec.europa.eu/agriculture/>



MINISTERIO  
DE AGRICULTURA, PESCA  
Y ALIMENTACION