

PRECIOS COYUNTURALES



SEMANA 37 – 2020
Del 7 al 13 de septiembre



SUBSECRETARÍA

Subdirección General de Análisis, Coordinación y
Estadística

sgestadi@mapama.es

<http://www.mapama.gob.es/es/estadistica/temas/default.aspx>

Publicación elaborada por la
Subsecretaría
Subdirección General de Análisis, Coordinación y Estadística

**MINISTERIO
DE AGRICULTURA, PESCA
Y ALIMENTACIÓN**

© Ministerio de Agricultura, Pesca y Alimentación
Secretaría General Técnica
Centro de Publicaciones
Catálogo de Publicaciones de la Administración General del Estado:
<http://publicacionesoficiales.boe.es/>

N.I.P.O.: 003190900

Se permite la utilización, copia o reproducción de los datos de este Boletín siempre que se cite expresamente su procedencia.

Índice:

	PÁGINA
PRECIOS MEDIOS NACIONALES.....	4
PRECIOS MEDIOS NACIONALES DE PRODUCTOS AGRÍCOLAS.....	4 - 6
PRECIOS MEDIOS NACIONALES DE PRODUCTOS GANADEROS.....	7 - 8
PRECIOS EN MERCADOS REPRESENTATIVOS DE CEREALES, VINOS Y ACEITES.....	9
PRECIOS MEDIOS EN MERCADOS REPRESENTATIVOS DE CEREALES.....	9 - 11
PRECIOS MEDIOS EN MERCADOS REPRESENTATIVOS DE VINOS.....	12
PRECIOS MEDIOS EN MERCADOS REPRESENTATIVOS DE ACEITES.....	13
PRECIOS DE PRODUCCIÓN DE FRUTAS Y HORTALIZAS EN EL MERCADO INTERIOR.....	14
PRECIOS DE PRODUCCIÓN EN EL MERCADO INTERIOR: FRUTAS.....	14
PRECIOS DE PRODUCCIÓN EN EL MERCADO INTERIOR: PRODUCTOS HORTÍCOLAS.....	16 - 17
PRECIOS REPRESENTATIVOS DE PRODUCTOS GANADEROS.....	18
PRECIOS REPRESENTATIVOS DE PRODUCTOS GANADEROS: BOVINO.....	18
PRECIOS REPRESENTATIVOS DE PRODUCTOS GANADEROS: OVINO.....	19
PRECIOS REPRESENTATIVOS DE PRODUCTOS GANADEROS: PORCINO.....	20 - 21



1. PRECIOS MEDIOS NACIONALES

1.1. PRECIOS MEDIOS NACIONALES DE PRODUCTOS AGRÍCOLAS

1.1.1. Precios Medios Nacionales de Cereales, Oleaginosas, Proteaginosas, Vinos y Aceites.					
PRODUCTOS AGRÍCOLAS (especificaciones)		Semana 36 31/08-06/09	Semana 37 07-13/09	Variación semanal euros	Variación semanal %
CEREALES					
(1)	Trigo blando panificable (€/t)	183,72	184,99	1,27	0,69
(1)	Trigo duro (€/t)	263,55	262,21	-1,34	-0,51
(1)	Cebada pienso (€/t)	157,34	159,49	2,15	1,37
(1)	Cebada malta (€/t)	175,26	171,02	-4,24	-2,42
(1)	Maíz grano (€/t)	180,50	180,65	0,15	0,08
(4)	Arroz cáscara japónica (Euro/Tonelada)	322,80	322,80	0,00	0,00
(4)	Arroz cáscara índica (Euro/Tonelada)	333,72	333,72	0,00	0,00
(4)	Arroz blanco japónica (Euro/Tonelada)	576,52	576,52	0,00	0,00
(4)	Arroz blanco indica (Euro/Tonelada)	485,00	485,00	0,00	0,00
(4)	Arroz blanco vaporizado (Euro/Tonelada)	624,56	624,56	0,00	0,00
(4)	Arroz partido (Euro/Tonelada)	304,45	304,45	0,00	0,00
ALFALFA, PIPA DE GIRASOL, COLZA Y GUI SANTES					
(1)	Alfalfa (€/t)	169,06	168,39	-0,67	-0,40
(1)	Pipa de girasol 9-2-44 (€/t)	320,47	316,42	-4,05	-1,26
(1)	Pipa de girasol alto oleico (€/t)	361,78	361,78	0,00	0,00
(4)	Colza grano (€/t)	321,58	321,62	0,04	0,01
(4)	Guisantes secos (€/t)	206,26	207,01	0,75	0,36
VINOS					
(2)	Vino blanco sin DOP/IGP (€/hectolitro)	28,45	29,05	0,60	2,11
(2)	Vino tinto sin DOP/IGP, 12 p. color (€/hectolitro)	39,92	39,07	-0,85	-2,13
(2)	Vino con DOP/IGP blanco RUEDA (€/hectolitro)	(**) 150,10	(**) 150,10	0,00	0,00
(2)	Vino con DOP/IGP tinto RIOJA (€/hectolitro)	(**) 133,29	(**) 133,29	0,00	0,00
ACEITES VEGETALES					
(3)	Aceite de oliva virgen extra < 0,8° (€/100 kg)	207,24	209,93	2,69	1,30
(3)	Aceite de oliva virgen, de 0,8° a 2° (€/100 kg)	181,19	184,01	2,82	1,56
(3)	Aceite de oliva lampante > 2° (€/100 kg)	170,40	173,76	3,36	1,97
(3)	Aceite de oliva refinado (€/100 kg) (***)	174,04	176,63	2,60	1,49
(3)	Aceite de oliva orujo crudo (€/100 kg) (****)	58,68	59,62	0,94	1,60
(3)	Aceite de oliva orujo refinado (€/100 kg) (****)	93,84	94,12	0,28	0,30
(3)	Aceite de girasol refinado (€/100 kg) (*****)	80,36	83,03	2,67	3,32

Posición comercial:

(1) Entrada industria; (2) Salida bodega; (3) Salida almazara; (4) Granel sobre almacén

(*) (**) En los vinos con DOP/IGP los precios son mensuales. (*) Precios Octubre 2019. (**) Precio Noviembre 2019.

(***) Aceite de oliva refinado. Valores media aritmética de Córdoba, Jaén, Sevilla y Tarragona

(****) Aceites de orujo crudo y orujo refinado. Valores media aritmética de Córdoba, Jaén y Tarragona.

(*****) Aceite de girasol refinado. Valores media aritmética de Córdoba, Sevilla y Tarragona.

COMENTARIOS DE MERCADO

• **CEREALES excepto arroz** (▲=▼): Comportamiento dispar en la variación de precios semanales de los cereales, anotándose una subida moderada del 0,69% en el **trigo blando panificable**, bajada también moderada del -0,51% en el **trigo duro**, subida del 1,37% en la **cebada pienso**, bajada del -2,42% en la **cebada malta** y leve variación del 0,08% en la cotización semanal del **maíz** a la espera de que finalice la recolección.

• **ARROZ** (=). Estabilidad en los precios semanales de este producto, a la espera de que finalice la cosecha para que el mercado empiece a operar con el arroz cáscara de la campaña de comercialización 2020/21. Pocas operaciones.

• **ALFALFA, PIPA DE GIRASOL, COLZA Y GUI SANTES** (▲=▼): Descenso moderado del -0,40% en la cotización de la **alfalfa**. La **pipa de girasol 9-2-44** anotó un descenso del -1,26%, mientras que la **pipa de girasol de la clase alto oleico** repitió su cotización. No hay movimiento en la **colza grano** (0,01%) y subida moderada del 0,36% en el **guisante seco**.

• **VINOS** (▲=▼): Las cotizaciones semanales de los diferentes tipos de vino sin DOP/IGP anotan variaciones contrapuestas, con subidas del 2,11% en el **vino blanco sin DOP/IGP** y bajadas del -2,13% en el **vino tinto sin DOP/IGP**.

• **ACEITES VEGETALES** (▲): Subidas de precios generalizadas en todos los tipos de aceites vegetales, con incrementos del 1,30% en el **aceite de oliva virgen extra**, del 1,56% en el **aceite de oliva virgen**, del 1,97% en el **aceite de oliva lampante**, del 1,49% en el **aceite de oliva refinado**, del 1,60% en el **aceite de oliva orujo crudo** y del 0,30% en el **aceite de oliva orujo refinado**. Respecto al **aceite de girasol refinado** se anota una subida en sus cotizaciones del 3,32%.

1.1.2. Precios Medios Nacionales en Origen de Frutas y Hortalizas					
PRODUCTOS AGRÍCOLAS (especificaciones)		Semana 36 31/08-06/09	Semana 37 07/09-13/09	Variación semanal euros	Variación semanal %
FRUTAS					
(4)	Clementina (€/100 kg)	37,65	37,86	0,20	0,54
(4)	Limón (€/100 kg)	22,50	22,50	0,00	0,00
(4)	Naranja grupo Navel (€/100 kg)	24,63	24,08	-0,55	-2,24
(4)	Satsuma (€/100 kg)	24,54	22,99	-1,56	-6,34
(4)	Manzana Golden (€/100 kg)	52,58	49,90	-2,68	-5,10
(4)	Pera Blanquilla (€/100 kg)	55,06	52,54	-2,51	-4,56
(4)	Pera Conferencia (€/100 kg)	-	64,30	-	-
(4)	Ciruela (€/100 kg)	45,36	47,06	1,70	3,75
(4)	Melocotón (€/100 kg)	80,20	87,04	6,84	8,53
(4)	Nectarina (€/100 kg)	88,28	90,30	2,02	2,29
(4)	Aguacate (€/100 kg)	337,75	313,98	-23,77	-7,04
(4)	Caqui (€/100 kg)	26,50	27,50	1,00	3,77
(4)	Granada (€/100 kg)	-	68,03	-	-
(4)	Higo (€/100 kg)	142,89	176,30	33,40	23,38
(4)	Plátano (€/100 kg)	55,66	60,66	5,00	8,98
(4)	Uva de mesa (€/100 kg)	68,95	62,47	-6,48	-9,40
HORTALIZAS					
(4)	Acelga (€/100kg)	66,84	59,65	-7,19	-10,76
(4)	Ajo (€/100kg)	132,91	132,91	0,00	0,00
(4)	Alcachofa (€/100kg)	64,40	64,25	-0,15	-0,23
(4)	Berenjena (€/100 kg)	71,02	63,25	-7,77	-10,95
(4)	Calabacín (€/100 kg)	55,86	88,61	32,75	58,63
(4)	Cebolla (€/100 kg)	11,03	11,05	0,03	0,25
(4)	Champiñón (€/100kg)	140,70	147,59	6,89	4,90
(4)	Coliflor (€/100 kg)	45,83	45,83	0,00	0,00
(4)	Col-repollo hoja lisa (€/100 kg)	30,12	29,97	-0,14	-0,47
(4)	Judía verde tipo plana (€/100 kg)	170,47	186,54	16,08	9,43
(4)	Lechuga Romana (€/100 ud)	28,25	24,93	-3,32	-11,75
(4)	Melón Piel de Sapo (€/100 kg)	29,84	35,05	5,20	17,44
(4)	Pepino (€/100 kg)	75,43	78,29	2,86	3,80
(4)	Pimiento verde tipo italiano (€/100 kg)	62,76	65,76	3,00	4,79
(4)	Puerro (€/100 kg)	56,13	52,32	-3,81	-6,78
(4)	Sandía (€/100 kg)	30,35	33,65	3,30	10,86
(4)	Tomate liso (€/100 kg)	40,33	48,89	8,56	21,22
(4)	Zanahoria (€/100 kg)	22,69	22,69	0,00	0,00
(4)	Patata (€/100 kg)	20,43	23,06	2,63	12,86

Posición comercial:

(4) Granel: sobre árbol, finca, almacén, agricultor, alhóndiga, lonja

COMENTARIOS DE MERCADO

• **CÍTRICOS (▼▲):** Poco movimiento en los mercados y cotizaciones, en general, bastante estables. Bajan **satsuma** (-6,34%) y **naranja grupo Navel** (-2,24%), al tiempo que sube, muy ligeramente la **clementina** (0,54%). De nuevo sin variaciones en la cotización media de los redrojos del **limón**, a la espera de que, en breve, pueda darse por comenzada la campaña del Fino.

• **FRUTA DE PEPITA (▼):** A medida que, poco a poco, va arrancando la temporada, continúa el ajuste a la baja apuntado la semana pasada en **manzana Golden** (-5,1%) y **pera Blanquilla** (-4,51%). Con el inicio de la campaña, se incorpora la **pera Conferencia** a los productos en seguimiento en este apartado.

• **FRUTA DE HUESO (▲):** La escasez de oferta propicia la continuidad en la tendencia general al alza en el sector, encaminado hacia un final de temporada muy positivo en cuanto a precios: **melocotón** (8,53%), **ciruela** (3,75%) y **nectarina** (2,29%).

• Sigue dejándose sentir en el precio medio del **higo** (23,38%) el desplazamiento de la comercialización en origen hacia mercados más cotizados, apuntado la semana pasada. También sube el **plátano** (8,98%), en un marco de demanda poco activa pero de oferta, en principio, controlada. Se mantiene estable el **caqui** (3,77%), al tiempo que bajan tanto la **uva de mesa** (-9,4%) —que acusa la bajada en los mercados murcianos— como el **aguacate** (-7,04%) —en gran medida debido al desplazamiento de la comercialización hacia la variedad Fuerte—. Puede darse por abierta la campaña de la **granada**, que se une a los productos frutícolas en seguimiento.

• **HORTALIZAS (▲▼):** Continúa el predominio de subidas en esta sección, entre las que sobresale la del **calabacín** (58,63%) —que, tras los fuertes incrementos de las últimas dos semanas, casi triplica su cotización de hace un mes—. Puede destacarse también el incremento del **tomate redondo liso** (21,22%), que recupera posiciones tras la fuerte bajada de la semana pasada. Baja el precio en origen de la **lechuga romana** (-11,75%) —debido, en buena parte, al retroceso en Murcia—, así como la **acelga** (-10,76%), que se mantiene en el ajuste por cambio de mercados de referencia en esta época, indicado la semana pasada. Causa análoga sigue explicando en gran medida el ascenso de estas semanas en el precio medio nacional de la **patata** (12,86%).

1.1.3. Precios Medios Nacionales de Productos Agrícolas: Gráficos

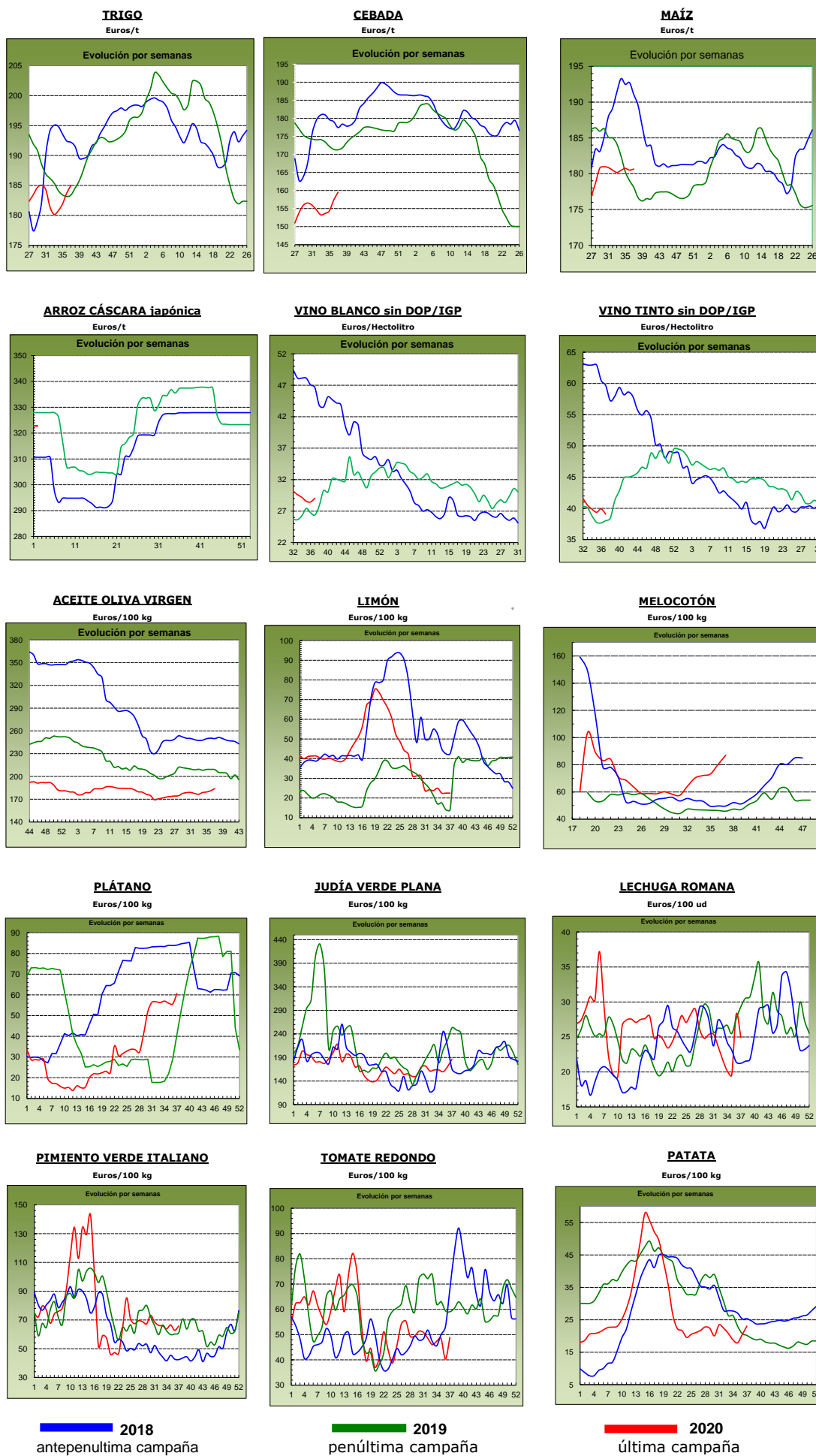

1.2. PRECIOS MEDIOS NACIONALES DE PRODUCTOS GANADEROS

1.2.1. Precios Medios Nacionales de Productos Ganaderos					
PRODUCTOS GANADEROS (especificaciones)		Semana 36 31/08-06/09	Semana 37 07-13/09	Variación semanal euros	Variación semanal %
VACUNO					
(5)	Ternera, 180-300 kilos (€/100 kg canal)	351,05	351,29	0,24	0,07
(5)	Machos de 12 a 24 meses (Clase R) (€/100 kg canal)	331,60	330,77	-0,83	-0,25
(5)	Animales de 8 a 12 meses (Clase R) (€/100 kg canal)	359,93	361,94	2,01	0,56
(5)	Bovino vivo, conjunto categorías (€/100 kg vivo)	179,90	180,45	0,55	0,31
CORDERO					
(5)	Corderos 9-19 kilos (€/100 kg canal)	639,28	638,55	-0,73	-0,11
(5)	Corderos 12-16 kilos (€/100 kg canal)	612,26	612,26	0,00	0,00
(5)	Corderos Ligeros (12-13 kilos) (€/100 kg canal)	626,80	626,80	0,00	0,00
(5)	Corderos Pesados (13-16 kilos) (€/100 kg canal)	597,72	597,72	0,00	0,00
PORCINO					
(5)	Porcino >60% magro (Clase S) (€/100 kg canal)	165,88	165,65	-0,23	-0,14
(5)	Porcino 60-55% magro (Clase E) (€/100 kg canal)	158,38	158,08	-0,30	-0,19
(5)	Porcino 55-50% magro (Clase U) (€/100 kg canal)	157,61	156,92	-0,69	-0,44
(5)	Porcino 50-45% magro (Clase R) (€/100 kg canal)	154,39	152,69	-1,70	-1,10
(5)	Lechón 20 kg (€/unidad)	28,73	28,53	-0,20	-0,70
POLLO					
(6)	Pollo, media de canales del 83% y 65% rdto. (€/100 kg canal)	171,09	164,50	-6,59	-3,85
(6)	Pollo P10 (83% rdto.) (€/100 kg canal)	161,63	155,96	-5,67	-3,51
(6)	Pollo P90 (65% rdto.) (€/100 kg canal)	171,80	165,14	-6,66	-3,88
HUEVOS					
(7)	Huevos, media Clase L y M (€/100 kg)	86,09	87,57	1,48	1,72
(7)	Huevos - Clase L (€/docena)	0,71	0,72	0,01	1,41
(7)	Huevos - Clase M (€/docena)	0,60	0,61	0,01	1,67
CONEJO					
(8)	Conejo 1,8-2,2 kilo, vivo (€/100 kg)	176,64	177,55	0,91	0,52
LECHE Y PRODUCTOS LÁCTEOS					
(10)	Suero de leche en polvo (€/100 kg)	72,86	74,61	1,75	2,40
(10)	Mantequilla sin sal (formato 25 kg) (€/100 kg)	355,10	347,24	-7,86	-2,21
(9)	Leche cruda de vaca (€/100 litros). Fuente: FEGA	Precio julio 2020: 32,50 €/100 litros			
MIEL					
(11)	Miel multifloral a granel (€/100 kg)	Precio julio 2020: 289,58 €/100 kg			

Posición comercial:

(5) Entrada matadero; (6) Salida muelle matadero; (7) Salida muelle centro de embalaje; (8) Salida granja;
 (9) Precio pagado al ganadero; (10) Precio franco fábrica sin impuestos ni costes; (11) Venta a la industria o mayorista

COMENTARIOS DE MERCADO

- **VACUNO** (▲=▼): Variaciones diversas en la evolución de los precios en las **canales de vacuno** (0,07% en las de las terneras, -0,25% en las de los machos 12-24 meses y 0,56% en los de los animales 8-12 meses). Las salidas de **animales vivos** hacia el exterior mantienen sus precios (subida de 0,31% esta semana).
- **OVINO** (=): Sin variaciones significativas en las cotizaciones de las **canales de cordero** (-0,03% de media en sus diferentes clasificaciones). Las salidas hacia el exterior no son abundantes, pero sí suficientes para que el nivel de los precios se mantengan en los mismos niveles desde principios de julio.
- **PORCINO** (▼): Descenso medio del -0,47% en la cotización semanal de las **canales de porcino de capa blanca**. La comercialización del producto nacional se mantiene en buenos niveles, con salidas hacia China. Descenso del 0,70% en el precio del **lechón base 20 kg** (▼). Se mantienen los precios en el porcino cebado. El nivel de precios es superior al recogido en la misma semana de 2018 (7,01%) pero muy inferior al anotado en la misma semana de 2019 (-36,99%).
- **POLLOS** (▼): Nuevo descenso en el precio de la **canal de pollo** (-3,85% semanal), con una oferta que aumenta y una demanda que se mantiene constante.
- **HUEVOS** (▲): Se recuperan los precios de los huevos, 1,41% de subida semanal en la docena de la Clase L y 1,67% en la docena de la Clase M.
- **CONEJO** (=): Se mantiene el equilibrio entre oferta y demanda, por lo que el precio del **conejo vivo de granja** registra una leve variación del 0,52%.
- **PRODUCTOS LÁCTEOS**: El precio del **suero de leche en polvo** (▲) se incrementó esta semana un 2,40%. Descenso del -2,21% en el precio semanal de la **mantequilla sin sal** (▼). En el mes de julio, el precio de la **leche de vaca** (Fuente: FEGA) (▲) bajó el -0,61% respecto al mes de junio.
- **MIEL**: Subida del 1,68% en el precio de la **miel multifloral a granel** (▲) en el mes de julio.

1.2.2. Precios Medios Nacionales de Productos Ganaderos: Gráficos

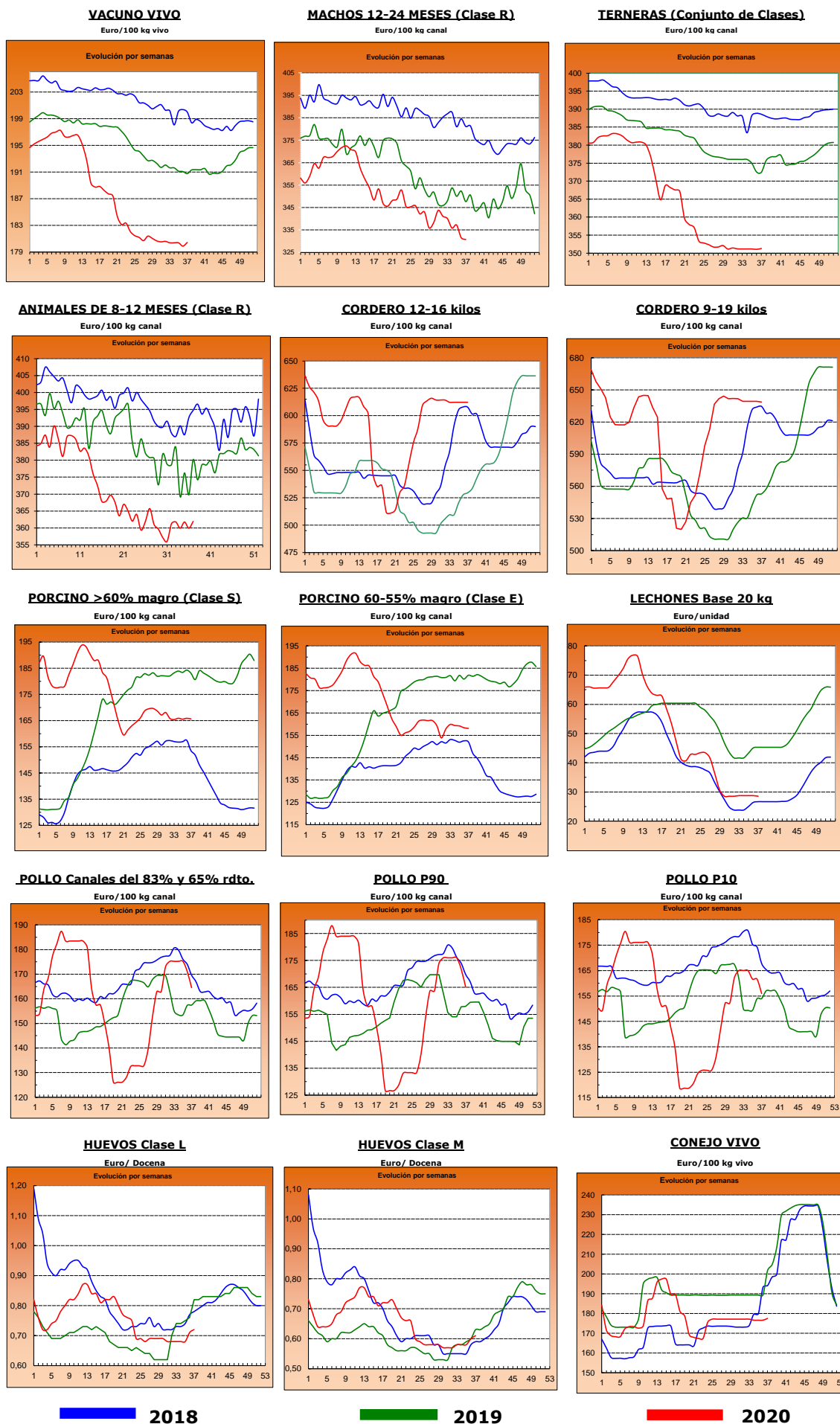

2.- PRECIOS EN MERCADOS REPRESENTATIVOS DE CEREALES, VINOS Y ACEITES

2.1. PRECIOS EN MERCADOS REPRESENTATIVOS DE CEREALES

2.1.1. Precios Medios en Mercados Representativos: Trigo

Precios en Euro/Tonelada

REGLAMENTO (UE) 2017/1185 DE LA COMISION. Artículo 11, Anexo I. 1.

Precios de comercio al por mayor. Mercancia nacional y/o importada, sobre vehículo

PRODUCTO	MERCADO REPRESENTATIVO	Semana 36 31/08-06/09 2020	Semana 37 07-13/09 2020	Variación €
Trigo Blando Panificable	Albacete	185,00	187,00	2,00
	Ávila	177,00	177,00	0,00
	Barcelona	204,00	205,00	1,00
	Burgos	176,40	178,20	1,80
	Guadalajara	178,00	179,00	1,00
	Huesca	187,00	190,00	3,00
	León	176,40	177,20	0,80
	Lérida	191,00	192,00	1,00
	Madrid	179,00	180,00	1,00
	Murcia	196,00	198,00	2,00
	Navarra	186,00	188,00	2,00
	Palencia	178,80	179,00	0,20
	Pontevedra	191,00	195,00	4,00
	Salamanca	182,00	182,20	0,20
	Segovia	172,60	175,40	2,80
	Sevilla	189,00	192,00	3,00
	Soria	185,00	184,60	-0,40
	Tarragona	195,00	195,00	0,00
Valladolid	179,00	180,00	1,00	
Zamora	175,40	176,80	1,40	
Zaragoza	193,00	193,00	0,00	
Trigo Duro	Córdoba	253,00	250,00	-3,00
	Zaragoza	272,00	272,00	0,00

2.1.2. Precios Medios en Mercados Representativos: Cebada

Precios en Euro/Tonelada

REGLAMENTO (UE) 2017/1185 DE LA COMISION. Artículo 11, Anexo I. 1.

Precios de comercio al por mayor. Mercancía nacional y/o importada, sobre vehículo

PRODUCTO	MERCADO REPRESENTATIVO	Semana 36 31/08-06/09 2020	Semana 37 07-13/09 2020	Variación €
Cebada Pienso	Albacete	154,20	156,00	1,80
	Ávila	155,00	155,00	0,00
	Burgos	156,00	157,00	1,00
	Cádiz	166,00	166,00	0,00
	Ciudad Real	157,00	158,60	1,60
	Córdoba	158,00	158,00	0,00
	La Coruña	172,00	180,00	8,00
	Cuenca	156,00	158,00	2,00
	Granada	166,00	168,00	2,00
	Guadalajara	146,80	150,20	3,40
	Huesca	161,00	164,00	3,00
	León	157,00	160,00	3,00
	Lérida	166,00	168,00	2,00
	Murcia	168,00	168,00	0,00
	Palencia	158,00	158,00	0,00
	Salamanca	158,00	158,00	0,00
	Segovia	152,00	155,00	3,00
	Soria	160,00	158,00	-2,00
	Teruel	163,00	167,00	4,00
	Toledo	156,20	158,60	2,40
Valladolid	153,00	154,00	1,00	
Zamora	157,00	160,00	3,00	
Zaragoza	163,00	167,00	4,00	
Cebada Malta	Burgos	176,20	165,00	-11,20
	Ciudad Real	179,20	172,80	-6,40
	Guadalajara	165,20	165,40	0,20
	Palencia	171,00	166,20	-4,80
	Salamanca	183,00	169,00	-14,00
	Segovia	178,00	172,00	-6,00
	Soria	174,00	171,00	-3,00
	Teruel	181,00	182,00	1,00
	Toledo	177,00	173,00	-4,00
	Valladolid	169,40	165,00	-4,40
	Zamora	176,00	176,00	0,00
	Zaragoza	181,00	182,00	1,00

2.1.3. Precios Medios en Mercados Representativos: Maíz y Arroz

Precios en Euro/Tonelada

REGLAMENTO (UE) 2017/1185 DE LA COMISION. Artículo 11, Anexo I. 1. Cereales y 2 Arroz

Maíz grano, precios de comercio al por mayor. Mercancia nacional y/o importada, sobre vehículo

Arroz cáscara precios salida almacén agricultor o cooperativa, y arroz blanco precios salida de industria

PRODUCTO	MERCADO REPRESENTATIVO	Semana 36 31/08-06/09 2020	Semana 37 07-13/09 2020	Variación €
Maíz Grano	Albacete	184,20	184,40	0,20
	Badajoz	-	178,00	-
	Cáceres	-	178,00	-
	Ciudad Real	187,20	188,80	1,60
	Córdoba	180,00	180,00	0,00
	La Coruña	180,00	180,00	0,00
	Gerona	186,00	185,00	-1,00
	Huesca	179,00	178,00	-1,00
	León	177,60	180,40	2,80
	Lérida	176,00	176,00	0,00
	Madrid	175,00	180,00	5,00
	Navarra	184,00	186,00	2,00
	Pontevedra	180,00	180,00	0,00
	Salamanca	186,00	186,00	0,00
	Sevilla	185,00	185,00	0,00
	Toledo	185,40	185,60	0,20
Valladolid	176,00	177,00	1,00	
Zamora	180,00	183,00	3,00	
Zaragoza	188,00	188,00	0,00	
Arroz cáscara (Indica)	Badajoz	310,00	310,00	0,00
	Cádiz	346,00	346,00	0,00
	Sevilla	344,22	344,22	0,00
	Tarragona	280,00	280,00	0,00
Arroz cáscara (Japónica)	Badajoz	319,00	319,00	0,00
	Sevilla	352,38	352,38	0,00
	Tarragona	295,00	295,00	0,00
Arroz blanco (Indica)	Badajoz	471,15	471,15	0,00
	Sevilla	490,00	490,00	0,00
	Valencia	595,00	595,00	0,00
Arroz blanco (Japónica)	Sevilla	500,00	500,00	0,00
	Tarragona	590,00	590,00	0,00
	Valencia	640,00	640,00	0,00
Arroz blanco vaporizado	Badajoz	657,00	657,00	0,00
	Sevilla	612,00	612,00	0,00
	Valencia	615,00	615,00	0,00
Arroz partido	Badajoz	284,00	284,00	0,00
	Sevilla	307,00	307,00	0,00
	Valencia	320,00	320,00	0,00

2.2. PRECIOS EN MERCADOS REPRESENTATIVOS DE VINOS

R. EJECUCIÓN (UE) 2017/1185 DE LA COMISION. Artículo 11, Anexo II. 3.

En €/hectólitro, salida bodega, a granel, pago al contado sin I. V. A.

PRODUCTO	MERCADO REPRESENTATIVO	Semana 36 31/08-06/09 2020	Semana 37 07-13/09 2020	Variación €
Vino Blanco sin DOP/IPG	Albacete	52,56	49,74	-2,82
	Badajoz	32,87	32,87	0,00
	Ciudad Real	23,69	25,70	2,01
	Cuenca	31,87	30,40	-1,47
	Toledo	29,62	28,44	-1,18
Vino Tinto sin DOP / IPG	Precio de vino tinto referido al producto de 12 puntos de color			
	Albacete	42,70	44,61	1,91
	Ciudad Real	34,51	35,41	0,90
	Cuenca	44,86	43,74	-1,12
	Badajoz	44,86	44,86	0,00
	Murcia	49,76	49,76	0,00
	Toledo	34,77	35,90	1,13
	Valencia	29,88	30,64	0,76
PRODUCTO ZONA DOP / IPG	Euros / Hectólitro			Variación €
		Septiembre	Octubre	
VINO BLANCO con DOP/IGP	RUEDA	150,99	150,99	0,00
VINO TINTO con DOP/IGP	RIOJA	133,26	133,26	0,00

2.3. PRECIOS EN MERCADOS REPRESENTATIVOS DE ACEITES

Aceites. Precios sobre almazara, en €/100 kg, sin I.V.A. Rgto. 2017/1185. Art.11. Anexo I.3.
Semilla de girasol. Precios en centros de demanda, en €/100 kg, sin I.V.A. Rgto 2017/1185. Art. 8

PRODUCTO Y ESPECIFICACIONES	MERCADO REPRESENTATIVO	Semana 36 31/08-06/09 2020	Semana 37 07-13/09 2020	Variación €
ACEITE DE OLIVA VIRGEN EXTRA Menos de 0,8°	Badajoz	223,00	223,00	0,00
	Ciudad Real	203,00	205,00	2,00
	Córdoba	212,00	214,00	2,00
	Granada	200,00	202,50	2,50
	Jaén	201,50	206,28	4,78
	Málaga	207,00	210,00	3,00
	Sevilla	215,50	218,00	2,50
	Tarragona	226,00	226,00	0,00
	Toledo	204,00	205,00	1,00
ACEITE DE OLIVA VIRGEN De 0,8° a 2°	Badajoz	175,00	175,00	0,00
	Córdoba	184,00	184,00	0,00
	Granada	176,50	181,50	5,00
	Jaén	178,98	183,15	4,17
	Sevilla	189,00	193,00	4,00
	Cadiz	195,00	195,00	0,00
	Tarragona	187,50	187,50	0,00
	Toledo	178,00	181,00	3,00
ACEITE DE OLIVA LAMPANTE Más de 2°	Córdoba	170,50	171,75	1,25
	Granada	170,00	172,00	2,00
	Jaén	170,16	174,18	4,03
	Málaga	168,00	172,00	4,00
	Sevilla	175,00	178,00	3,00
	Tarragona	160,00	165,00	5,00
	Badajoz	162,50	162,50	0,00
ACEITE DE OLIVA REFINADO	Córdoba	171,50	173,50	2,00
	Jaén	172,64	175,50	2,86
	Sevilla	174,50	177,50	3,00
	Tarragona	177,50	180,00	2,50
ACEITE DE ORUJO CRUDO	Córdoba	56,50	57,50	1,00
	Jaén	57,04	58,86	1,82
	Tarragona	62,50	62,50	0,00
ACEITE DE ORUJO REFINADO	Córdoba	92,23	92,38	0,15
	Jaén	92,79	93,49	0,70
	Tarragona	96,50	96,50	0,00
ACEITE DE GIRASOL REFINADO	Córdoba	77,72	77,72	0,00
	Sevilla	81,36	81,36	0,00
	Tarragona	82,00	90,00	8,00
PIPA DE GIRASOL (9 - 2 - 44)	Sur	329,18	330,89	1,71
	Centro	310,90	311,11	0,21
	Norte	316,98	304,62	-12,36

3. PRECIOS DE PRODUCCIÓN DE FRUTAS Y HORTALIZAS EN EL MERCADO INTERIOR

3.1. PRECIOS DE PRODUCCIÓN EN EL MERCADO INTERIOR FRUTAS

3.1.1. Precios de Producción de Frutas en el Mercado Interior:

Precios diarios y Precios Medios Ponderados Semanales en mercados representativos provinciales.

Precios a la salida del centro de acondicionamiento de productos seleccionados, embalados y, en su caso, en palés (€/100 kg peso neto)

CÍTRICOS

PRODUCTO	MERCADO	VARIEDAD O TIPO	CAT.	CALIBRE	DIA/MES							
					7/9	8/9	9/9	10/9	11/9	12/9	13/9	PMPS
LIMÓN	Alicante	Fino	I	3-4	84,12	84,12	84,12	84,12	84,12	--	--	84,12
	Málaga	Redrojo	I	3-4	80,00	80,00	80,00	80,00	80,00	--	--	80,00
	Alicante	Verna	I	3-4	175,00	181,00	175,00	175,00	175,00	--	--	177,31
SATSUMA	Valencia	Iwasaki	I	1X-3	81,83	81,83	81,83	81,83	81,83	--	72,37	81,25

FRUTAS DE PEPITA

PRODUCTO	MERCADO	VARIEDAD O TIPO	CAT.	CALIBRE mm	DIA/MES							
					7/9	8/9	9/9	10/9	11/9	12/9	13/9	PMPS
MANZANA	Lérida	Golden Delicious	I	70-80	61,90	61,39	62,00	61,65	60,50	--	--	61,58
	Zaragoza	Golden Delicious	I	70-80	87,63	91,13	96,56	121,25	100,88	--	--	94,10
	Lérida	Granny Smith	I	70-80	62,50	62,50	62,50	62,50	62,50	--	--	62,50
	Zaragoza	Reineta	I	70-80	85,00	85,00	85,00	--	85,00	--	--	85,00
	Lérida	Royal Gala	I	70-80	72,75	72,71	71,66	71,82	66,50	--	--	71,58
	Zaragoza	Royal Gala	I	70-80	118,66	104,32	104,78	102,18	105,33	--	--	107,96
PERA	Zaragoza	Abbé Fétel	I	70-75	121,20	--	--	--	121,20	--	--	121,20
	Lérida	Conferencia	I	60-65+	99,29	98,64	99,14	98,86	99,00	--	--	99,05
	Zaragoza	Conferencia	I	60-65+	99,76	110,96	114,75	98,73	107,76	--	--	108,47
	Lérida	Ercolini	I	50-60	89,00	89,00	--	89,00	89,00	--	--	89,00
	Murcia	Ercolini	I	50-60	115,00	115,00	115,00	115,00	115,00	--	--	115,00
	Lérida	Limonera	I	60-65	67,00	67,00	67,00	67,00	67,00	--	--	67,00
UVA DE MESA	Zaragoza	Limonera	I	60-65	--	--	--	--	85,00	--	--	85,00
	Murcia	Autumn Royal	I	-	160,00	155,00	155,00	160,00	160,00	--	--	158,01
	Murcia	Crimson Seedless	I	-	190,00	190,00	190,00	190,00	190,00	--	--	190,00
	Alicante	D. Maria	I	-	128,42	128,42	128,42	128,42	128,42	--	--	128,42
	Alicante	Moscatel Italia embolsada (Ideal)	I	-	118,66	118,66	118,66	118,66	118,66	--	--	118,66
	Alicante	Red Globe	I	-	120,59	120,59	120,59	120,59	120,59	--	--	120,59
Alicante	Victoria	I	-	112,59	112,59	112,59	112,59	112,59	--	--	112,59	

FRUTAS DE HUESO

PRODUCTO	MERCADO	VARIEDAD O TIPO	CAT.	CALIBRE	DIA/MES							
					7/9	8/9	9/9	10/9	11/9	12/9	13/9	PMPS
CIRUELA	Badajoz	Todos los tipos y variedades	I	35 mm o superior	79,00	79,00	79,00	79,00	79,00	--	--	79,00
	Cáceres	Todos los tipos y variedades	I	35 mm o superior	79,00	79,00	79,00	79,00	79,00	--	--	79,00
	Teruel	Todos los tipos y variedades	I	35 mm o superior	170,00	170,00	170,00	170,00	170,00	--	--	170,00
	Zaragoza	Todos los tipos y variedades	I	35 mm o superior	147,25	146,30	135,90	120,34	129,42	--	--	135,71
MELOCOTÓN	Lérida	Pulpa amarilla	I	A/B	128,96	123,22	126,40	119,70	--	--	--	124,22
	Teruel	Pulpa amarilla	I	A/B	187,95	187,95	187,95	187,95	187,95	--	--	187,95
	Zaragoza	Pulpa amarilla	I	A/B	85,43	85,65	90,20	105,89	95,69	--	--	93,00
	Lérida	Pulpa blanca	I	A/B	107,12	118,42	111,54	118,88	--	--	--	115,11
NECTARINA	Lérida	Pulpa amarilla	I	A/B	141,85	141,04	135,58	130,15	--	--	--	136,58
	Zaragoza	Pulpa amarilla	I	A/B	111,83	110,63	113,57	116,40	115,71	--	--	113,21
PARAGUAYA	Lérida	--	-	A/B	137,16	136,42	140,28	139,70	--	--	--	138,30

3.1.2. Precios de Producción de Frutas en el Mercado Interior: Precios Medios Ponderados Semanales Nacionales

Referencia: Reglamento Delegado (UE) 2017/891 de la Comisión, de 13 de marzo (DOUE de 25 de mayo). Art. 55 y Anexo VI
Precios a la salida del centro de acondicionamiento de productos seleccionados, embalados y, en su caso, en palés (€/100kg peso neto)

CÍTRICOS

PRODUCTO	MERCADO	VARIEDAD O TIPO	CAT.	CALIBRE	PRECIO MEDIO PONDERADO SEMANAL NACIONAL Semana 37- 2020: 07/09 - 13/09
LIMÓN	ESPAÑA	Todas las variedades	I	3/4	103,20
SATSUMA	ESPAÑA	Todas las variedades	I	1X-3	81,25

FRUTAS DE PEPITA

PRODUCTO	MERCADO	VARIEDAD O TIPO	CAT.	CALIBRE mm	PRECIO MEDIO PONDERADO SEMANAL NACIONAL Semana 37- 2020: 07/09 - 13/09
MANZANA	ESPAÑA	Golden delicious	I	70/80	80,79
	ESPAÑA	Granny Smith	I	70/80	64,88
PERA	ESPAÑA	Abbé Fétel	I	70-75	121,20
	ESPAÑA	Conferencia	I	60/65+	99,92
UVA DE MESA	ESPAÑA	Todas las variedades con pepitas	I	-	124,63
	ESPAÑA	Todas las variedades sin pepitas	I	-	172,49

FRUTAS DE HUESO

PRODUCTO	MERCADO	VARIEDAD O TIPO	CAT.	CALIBRE	PRECIO MEDIO PONDERADO SEMANAL NACIONAL Semana 37- 2020: 07/09 - 13/09
CIRUELA	ESPAÑA	TODOS LOS TIPOS Y VARIEDADES	-	-	81,21
MELOCOTÓN	ESPAÑA	PULPA AMARILLA	I	A/B	121,34
	ESPAÑA	PULPA BLANCA	I	A/B	115,11
NECTARINA	ESPAÑA	PULPA AMARILLA	I	A/B	131,41

3.2. PRECIOS DE PRODUCCIÓN EN EL MERCADO INTERIOR: PRODUCTOS HORTÍCOLAS

**3.2.1. Precios de Producción de Hortalizas en el Mercado Interior:
Precios diarios y Precios Medios Ponderados Semanales en mercados representativos provinciales.**

Precios a la salida del centro de acondicionamiento de productos seleccionados, embalados y, en su caso, en palés (€/100 kg peso neto)

HORTALIZAS

PRODUCTO	MERCADO	VARIEDAD O TIPO	CAT.	CALIBRE	DIA/MES							
					7/9	8/9	9/9	10/9	11/9	12/9	13/9	PMPS
AJO	Cuenca	Blanco	-	50-60 mm	185,00	185,00	185,00	185,00	185,00	--	--	185,00
	Valladolid	Blanco	-	50-60 mm	240,00	240,00	240,00	240,00	240,00	--	--	240,00
	Albacete	Morado	-	50-80 mm	215,00	215,00	215,00	215,00	215,00	--	--	215,00
	Córdoba	Morado	-	50-80 mm	185,00	185,00	185,00	185,00	185,00	--	--	185,00
	Cuenca	Morado	-	50-80 mm	223,50	223,50	223,50	223,50	223,50	--	--	223,50
	Valladolid	Morado	-	50-80 mm	240,00	240,00	240,00	240,00	240,00	--	--	240,00
	Albacete	Primavera	-	50-60 mm	158,00	158,00	158,00	158,00	158,00	--	--	158,00
	Córdoba	Primavera	-	50-60 mm	171,88	171,88	171,88	171,88	171,88	--	--	171,88
	Cuenca	Primavera	-	50-60 mm	165,00	165,00	165,00	165,00	165,00	--	--	165,00
Valladolid	Primavera	-	50-60 mm	240,00	240,00	240,00	240,00	240,00	--	--	240,00	
BERENJENA	Almería	Todos los tipos y variedades	-	-	103,00	89,52	90,00	95,00	100,00	91,02	--	93,04
	Málaga	Todos los tipos y variedades	-	-	80,00	80,00	80,00	80,00	80,00	--	--	80,00
	Tarragona	Todos los tipos y variedades	-	-	108,00	108,00	108,00	108,00	108,00	--	--	108,00
BRÓCOLI	Almería	--	-	-	80,00	75,00	75,00	78,00	80,00	--	--	78,10
CALABACÍN	Almería	Todas las variedades	-	14-21 g	125,00	137,00	142,00	134,00	131,00	129,00	--	133,75
	Málaga	Todas las variedades	-	14-21 g	120,00	120,00	120,00	120,00	120,00	--	--	120,00
CEBOLLA	Albacete	Todos los tipos y variedades	-	-	19,30	19,30	19,30	19,30	19,30	--	--	19,30
	Ciudad Real	Todos los tipos y variedades	-	-	32,00	32,00	32,00	32,00	32,00	--	--	32,00
	Cuenca	Todos los tipos y variedades	-	-	25,00	25,00	25,00	25,00	25,00	--	--	25,00
CHAMPIÑÓN	Albacete	Cerrado	-	30-65 mm	175,00	175,00	175,00	175,00	175,00	--	--	175,00
	Cuenca	Cerrado	-	30-65 mm	171,73	171,73	171,73	171,73	171,73	--	--	171,73
	La Rioja	Cerrado	-	30-65 mm	232,90	233,07	233,15	233,15	233,15	--	--	233,09
	Navarra	Cerrado	-	30-65 mm	250,00	250,00	250,00	250,00	250,00	--	--	250,00
COLIFLOR	Granada	Todos los tipos y variedades	-	-	84,00	84,00	84,00	84,00	84,00	--	--	84,00
	La Rioja	Todos los tipos y variedades	-	-	75,26	75,26	75,26	75,26	75,26	--	--	75,26
	Navarra	Todos los tipos y variedades	-	-	95,00	95,00	95,00	95,00	95,00	--	--	95,00
COL-REPOLLO	Toledo	Hoja lisa	-	-	27,00	27,00	27,00	27,00	27,00	--	--	27,00
	León	Todos los tipos y variedades	-	-	30,00	30,00	30,00	30,00	30,00	--	--	30,00
JUDÍA VERDE	Almería	Plana	-	-	236,67	223,03	274,67	266,33	261,67	263,61	--	249,56
LECHUGA	Murcia	Baby	I	-	105,00	112,00	110,00	115,00	117,00	--	--	111,90
	Murcia	Iceberg	I	400g y+	95,00	95,00	92,00	95,00	95,00	--	--	94,36
	Murcia	Romana	I	600g y+	85,00	88,00	90,00	90,00	85,00	--	--	87,81
MELÓN	Ciudad Real	Todos los tipos y variedades	-	-	58,80	58,80	58,80	58,80	58,80	--	--	58,80
PEPINO	Almería	De Almería	-	350-500 g	85,15	88,47	88,62	88,21	82,33	80,72	--	85,51
	Granada	De Almería	-	350-500 g	111,00	109,00	96,00	107,00	102,00	104,00	--	104,54
	Murcia	Español	-	-	100,00	130,00	130,00	140,00	160,00	--	--	133,84
	Almería	Morico	-	-	--	129,00	--	--	--	92,00	--	100,88
PIMIENTO	Almería	Cuadrado Color	I	70 mm y +	--	135,00	--	--	--	134,00	--	134,33
	Murcia	Cuadrado Color	I	70 mm y +	50,49	52,60	55,92	47,50	52,82	--	--	51,61
	Almería	Cuadrado Verde	I	70 mm y +	70,00	78,82	81,18	85,88	67,00	--	--	76,58
	Murcia	Cuadrado Verde	I	70 mm y +	75,62	67,35	71,20	74,44	70,00	--	--	71,77
	Almería	Italiano verde	I	40 mm y +	--	85,71	--	--	--	121,18	--	109,42
	Ciudad Real	Italiano verde	I	40 mm y +	83,00	83,00	83,00	83,00	83,00	--	--	83,00
	Málaga	Italiano Verde	I	40 mm y +	83,00	83,00	83,00	83,00	83,00	--	--	83,00
PUERRO	Segovia	Todos los tipos y variedades	-	-	60,00	60,00	60,00	60,00	60,00	--	--	60,00
	Valladolid	Todos los tipos y variedades	-	-	51,00	51,00	51,00	51,00	51,00	--	--	51,00
SANDÍA	Toledo	Sin semillas	-	-	44,00	44,00	44,00	44,00	44,00	--	--	44,00
	Ciudad Real	Todos los tipos y variedades	-	-	49,20	49,20	49,20	49,20	49,20	--	--	49,20
SETAS CULTIVADAS	La Rioja	Pleurotus ostreatus	-	-	245,46	247,43	245,56	248,00	248,00	--	--	246,96
TOMATE	Murcia	Cereza	I	-	100,00	105,00	140,00	140,00	170,00	--	--	126,92
	Almería	Racimo	I	-	--	36,00	--	--	--	70,00	--	47,64
	Almería	Redondo	I	57-100mm	38,00	40,00	44,00	44,50	66,00	70,00	--	49,17
	Granada	Redondo	I	57-100mm	65,00	65,00	65,00	65,00	65,00	--	--	65,00
	Málaga	Redondo	I	57-100mm	64,00	64,00	64,00	64,00	64,00	--	--	64,00
	Murcia	Redondo	I	57-100mm	65,00	65,00	65,00	68,00	70,00	--	--	66,97
ZANAHORIA	Segovia	Todos los tipos y variedades	-	-	30,00	30,00	30,00	30,00	30,00	--	--	30,00
	Toledo	Todos los tipos y variedades	-	-	34,00	34,00	34,00	34,00	34,00	--	--	34,00
	Valladolid	Todos los tipos y variedades	-	-	28,00	28,00	28,00	28,00	28,00	--	--	28,00

3.2.2. Precios de Producción de Hortalizas en el Mercado Interior: Precios Medios Ponderados Semanales Nacionales

Referencia: Reglamento Delegado (UE) 2017/891 de la Comisión, de 13 de marzo (DOUE de 25 de mayo). Art. 55 y Anexo VI

Precios a la salida del centro de acondicionamiento de productos seleccionados, embalados y, en su caso, en palés (€/100kg peso neto)

HORTALIZAS

PRODUCTO	MERCADO	VARIEDAD O TIPO	CAT.	CALIBRE	PRECIO MEDIO PONDERADO SEMANAL NACIONAL Semana 37- 2020: 07/09 - 13/09
AJO	ESPAÑA	Blanco	-	50-60 mm	192,39
	ESPAÑA	Morado	-	45-55 mm	216,11
	ESPAÑA	Primavera	-	50-60 mm	161,13
BERENJENA	ESPAÑA	Todos los tipos y variedades	-	40+ /70+	91,65
CALABACÍN	ESPAÑA	Todas las variedades	-	14-21	133,00
CEBOLLA	ESPAÑA	Todos los tipos y variedades	-	-	24,36
CHAMPIÑÓN	ESPAÑA	Cerrado	-	Medio (30-65 mm)	186,30
COLIFLOR	ESPAÑA	Todos los tipos y variedades	-	-	78,80
JUDÍA VERDE	ESPAÑA	Todos los tipos y variedades	-	-	249,56
LECHUGA	ESPAÑA	Todos los tipos y variedades	I	400 g o superior	91,11
MELÓN	ESPAÑA	Todos los tipos y variedades	-	-	58,80
PEPINO	ESPAÑA	Variedades lisas	-	350-500 g	85,62
PIMIENTO DULCE	ESPAÑA	Todos los tipos y variedades	I	40 mm o superior	92,41
PUERRO	ESPAÑA	Todos los tipos y variedades	-	-	68,33
SANDÍA	ESPAÑA	Todos los tipos y variedades	-	-	48,03
TOMATE	ESPAÑA	Cereza	I	-	126,92
	ESPAÑA	Racimo	I	-	47,64
	ESPAÑA	Redondo	I	57-100mm	59,75
ZANAHORIA	ESPAÑA	Todos los tipos y variedades	-	-	29,69

4. PRECIOS REPRESENTATIVOS DE PRODUCTOS GANADEROS

4.1. PRECIOS REPRESENTATIVOS DE PRODUCTOS GANADEROS: BOVINO

4.1.1. Precios Medios Nacionales de Canales de Bovino Pesado

PRECIO MEDIO NACIONAL (€/100kg Canal) DE CANALES DE BOVINO PESADO SEGÚN MODELO COMUNITARIO DE CLASIFICACIÓN R 2017/1182, R 2017/1184, RD 815/2018 (Euro/100kg canal)

CATEGORÍA	CLASE DE CONFORMACIÓN Y DE ESTADO DE ENGRASAMIENTO	Semana 36 31/08-06/09 2020	Semana 37 07-13/09 2020	Variación €
Categoría A: Canales de machos jóvenes sin castrar de más de un año y menos de dos	Muy buena y poco cubierta (U-2)	349,46	345,22	-4,24
	Muy buena y cubierta (U-3)	341,01	339,78	-1,23
	Precio medio ponderado Categoría U	343,61	341,45	-2,16
	Buena y poco cubierta (R-2)	331,56	324,49	-7,07
	Buena y cubierta (R-3)	331,62	333,26	1,64
	Precio medio ponderado Categoría R	331,60	330,76	-0,84
	Menos buena y poco cubierta (O-2)	299,47	315,88	16,41
Menos buena y cubierta (O-3)	319,74	325,27	5,53	
Precio medio ponderado Categoría O	311,73	321,56	9,83	
Categoría D: Canales de hembras que hayan parido	Mediocre y poco cubierta (P-2)	187,52	188,26	0,74
	Mediocre y cubierta (P-3)	220,11	222,22	2,11
	Precio medio ponderado Categoría P	190,19	191,04	0,85
	Buena y cubierta (R-3)	245,36	241,86	-3,50
	Buena y grasa (R-4)	301,72	300,41	-1,31
	Precio medio ponderado Categoría R	266,29	263,60	-2,69
	Menos buena y poco cubierta (O-2)	209,32	212,84	3,52
Menos buena y cubierta (O-3)	245,86	249,10	3,24	
Menos buena y grasa (O-4)	289,96	297,56	7,60	
Precio medio ponderado Categoría O	239,96	243,93	3,97	
Categoría E: Canales de otras hembras (de 12 meses o más)	Muy buena y poco cubierta (U-2)	362,48	365,55	3,07
	Muy buena y cubierta (U-3)	364,39	366,06	1,67
	Precio medio ponderado Categoría U	364,10	365,99	1,89
	Buena y poco cubierta (R-2)	324,13	349,09	24,96
	Buena y cubierta (R-3)	342,01	355,03	13,02
	Buena y grasa (R-4)	356,67	349,75	-6,92
	Precio medio ponderado Categoría R	341,48	354,32	12,84
Menos buena y poco cubierta (O-2)	291,45	285,71	-5,74	
Menos buena y cubierta (O-3)	298,86	299,40	0,54	
Menos buena y grasa (O-4)	-	-	-	
Precio medio ponderado Categoría O	291,73	291,33	-0,40	
Categoría Z: Canales de animales desde 8 a menos de 12 meses	Muy buena y poco cubierta (U-2)	372,66	375,08	2,42
	Muy buena y cubierta (U-3)	375,11	375,28	0,17
	Precio medio ponderado Categoría U	374,14	375,20	1,06
	Buena y poco cubierta (R-2)	359,88	357,38	-2,50
	Buena y cubierta (R-3)	359,94	363,25	3,31
	Precio medio ponderado Categoría R	359,93	361,94	2,01
	Menos buena y poco cubierta (O-2)	306,70	310,97	4,27
Menos buena y cubierta (O-3)	330,66	323,79	-6,87	
Precio medio ponderado Categoría O	318,95	317,52	-1,43	

4.1.2. Precios Medios Nacionales del Bovino Vivo

R 2017/1182, R 2017/1184 (Euro/100 kg vivo)

BOVINO VIVO	Semana 36 31/08-06/09 2020	Semana 37 07-13/09 2020	Variación €
Machos hasta 480 Kg. vivo	206,17	206,10	-0,07
Machos de más de 480 kg. vivo	186,95	186,66	-0,29
Hembras que hayan parido	86,22	89,21	2,99
Otras hembras de hasta 380 Kg. vivo	208,07	208,42	0,35
Otras hembras de más de 380 Kg. vivo	195,05	198,05	3,00

4.1.3. Precios Medios Nacionales de Otros Animales de la Especie Bovina

OTROS BOVINOS	Semana 36 31/08-06/09 2020	Semana 37 07-13/09 2020	Variación €
TERNEROS DE 8 DÍAS A 4 SEMANA (Euro/cabeza)			
Macho frisón	75,16	75,85	0,69
Macho cruzado	177,66	181,30	3,64
Hembra frisón	91,83	80,25	-11,58
Hembra cruzado	120,54	113,94	-6,60
<i>Media ponderada nacional (Euro/Cabeza)</i>	119,15	118,27	-0,88
TERNEROS DE 6 HASTA 12 MESES (Euro/100kg vivo)			
Macho frisón (base 200 kg)	147,68	150,60	2,92
Macho cruzado (base 200 kg)	301,68	280,21	-21,47
Hembra frisón (base 200 kg)	350,00 (*)	350,00	0,00
Hembra cruzado (base 200 kg)	199,11	195,39	-3,72
<i>Media ponderada nacional (Euro/100kg vivo)</i>	256,94	243,02	-13,92

(*) Por un error en la transcripción de datos, el precio de la semana 36 queda corregido

4.2. PRECIOS REPRESENTATIVOS DE PRODUCTOS GANADEROS: OVINO

4.2.1. Precios Medios Nacionales de Canales de Ovino Frescas o Refrigeradas

R 2017/1182, R 2017/1184 (Euro/100 kg canal)

CORDEROS I Y II	Semana 36 31/08-06/09 2020	Semana 37 07-13/09 2020	Variación €
Corderos I (12 a 13 kg/canal)	626,80	626,80	0,00
Corderos II (13,1 a 16 kg/canal)	597,72	597,72	0,00
<i>Media ponderada</i>	612,26	612,26	0,00

PRECIOS MEDIOS DE CANALES DE OVINO FRESCAS O REFRIGERADAS EN LOS MERCADOS NACIONALES REPRESENTATIVOS PARA LA UE

MERCADO REPRESENTATIVO - Cordero 9-19 kg	Semana 36 31/08-06/09 2020	Semana 37 07-13/09 2020	Variación €
Barcelona	688,07	686,50	-1,57
Madrid	662,99	662,99	0,00
Valencia	561,60	561,60	0,00
Albacete	626,04	626,04	0,00
Extremadura	630,90	630,90	0,00
Segovia	647,81	647,81	0,00
Toledo	607,21	600,66	-6,55
Zaragoza	669,89	669,89	0,00
<i>Media ponderada</i>	639,28	638,55	-0,73

4.3. PRECIOS REPRESENTATIVOS DE PRODUCTOS GANADEROS: PORCINO

4.3.1. Precios Medios de Canales de Porcino de Capa Blanca

CLASIFICACIÓN EUROP R 2017/1182, R 2017/1184 (Euro/100kg canal)

	Clase S (>60% contenido magro)			Clase E (60%-55% contenido magro)			Clase U (55%-50% contenido magro)		
	Semana 36 31/08-06/09 2020	Semana 37 07-13/09 2020	Variación €	Semana 36 31/08-06/09 2020	Semana 37 07-13/09 2020	Variación €	Semana 36 31/08-06/09 2020	Semana 37 07-13/09 2020	Variación €
PRECIO MEDIO NACIONAL	165,88	165,65	-0,23	158,38	158,08	-0,30	157,61	156,92	-0,69

	Clase R (50%-45% contenido magro)			Clase O (45%-40% contenido magro)			Clase P (<40% contenido magro)		
	Semana 36 31/08-06/09 2020	Semana 37 07-13/09 2020	Variación €	Semana 36 31/08-06/09 2020	Semana 37 07-13/09 2020	Variación €	Semana 36 31/08-06/09 2020	Semana 37 07-13/09 2020	Variación €
PRECIO MEDIO NACIONAL	154,39	152,69	-1,70	149,12	145,42	-3,70	147,31	143,89	-3,42

4.3.2. Precios Medios en Mercados Representativos Provinciales de Porcino Cebado (*)

MERCADO REPRESENTATIVO	SELECTO (nivel menor de grasa)			NORMAL (nivel normal de grasa)			GRASO (nivel mayor de grasa)		
	Semana 36 31/08-06/09 2020	Semana 37 07-13/09 2020	Variación €	Semana 36 31/08-06/09 2020	Semana 37 07-13/09 2020	Variación €	Semana 36 31/08-06/09 2020	Semana 37 07-13/09 2020	Variación €
Barcelona	--	--	--	1,36	1,36	0,00	1,33	1,33	0,00
Huesca	1,33	1,33	0,00	1,31	1,31	0,00	1,29	1,29	0,00
Lleida	1,31	1,31	0,00	1,30	1,30	0,00	1,29	1,29	0,00
Murcia	1,35	1,35	0,00	1,34	1,34	0,00	1,33	1,33	0,00
Pontevedra	1,32	1,32	0,00	1,30	1,30	0,00	1,69	1,69	0,00
Salamanca	1,32	1,32	0,00	1,30	1,30	0,00	1,30	1,30	0,00
Segovia	1,32	1,32	0,00	1,30	1,30	0,00	1,40	1,40	0,00
Zaragoza	1,34	1,34	0,00	1,30	1,30	0,00	1,29	1,29	0,00

(*) En Euro/kg vivo

4.3.3. Precios Medios de Porcino Precoz, Lechones y Otras Calidades

(Euro/100kg vivo)

CERDAS DE DESVIEJE	Semana 36 31/08-06/09 2020	Semana 37 07-13/09 2020	Variación €
Cerdas de Desvieje	41,68	42,54	0,86
CERDOS CEBADOS			
Categoría U	121,36	120,83	-0,53
LECHONES			
Lleida.Base 20kg de peso.	110,00	110,00	0,00
Segovia.Base 20kg de peso.	160,00	160,00	0,00
Media nacional. Calidad Normal. Base 20 kg de	143,62	142,63	-0,99

4.3.4. Precios Medios de Porcino: Tronco Ibérico

TOSTONES	Semana 36 31/08-06/09 2020	Semana 37 07-13/09 2020	Variación €
De 5 a 9 kilos	300,71	306,43	5,72
De 9 a 12 kilos	452,86	485,00	32,14
LECHONES			
Lechón Ibérico Cruzado Base 23 kg	303,36	279,34	-24,02
MARRANOS			
Marranos Ibéricos de 35 a 60 kg	202,00	-	-
PRIMALES			
Primales Ibéricos de 60 a 100 kg	-	-	-
CERDO CEBADO			
Cerdo Cebado (Intensivo)	158,69	167,16	8,47
Cerdo Cebado de Campo (Extensivo)	166,19	166,82	0,63
Cerdo Cebado de Bellota 100% Ibérico	-	-	-
DESVIEJE			
Reproductores de desvieje	69,56	78,26	8,70
REPRODUCTORES			
Reproductores >6 meses	208,75	194,75	-14,00
CASTRONAS			
Castronas	69,56	69,56	0,00

Denominaciones de acuerdo con la Norma de Calidad (RD 4/2014)

Para información sobre precios de productos agrícolas y ganaderos en otros Estados Miembros de la UE:

<https://ec.europa.eu/agriculture/>



MINISTERIO
DE AGRICULTURA, PESCA
Y ALIMENTACIÓN