

PRECIOS COYUNTURALES



SEMANA 36 – 2021
Del 6 al 12 de septiembre



SUBSECRETARÍA

Subdirección General de Análisis, Coordinación y Estadística

sgapc@mapama.es

<https://www.mapa.gob.es/es/estadistica/temas/>

Publicación elaborada por la
Subsecretaría
Subdirección General de Análisis, Coordinación y Estadística

**MINISTERIO
DE AGRICULTURA, PESCA
Y ALIMENTACIÓN**

© Ministerio de Agricultura, Pesca y Alimentación
Secretaría General Técnica
Centro de Publicaciones
Catálogo de Publicaciones de la Administración General del Estado:
<https://cpage.mpr.gob.es/>

N.I.P.O.: 003190900

Se permite la utilización, copia o reproducción de los datos de este Boletín siempre que se cite expresamente su procedencia.

Índice:

| | PÁGINA |
|---------------------------------------------------------------------------------|-----------|
| PRECIOS MEDIOS NACIONALES..... | 4 |
| PRECIOS MEDIOS NACIONALES DE PRODUCTOS AGRÍCOLAS..... | 4 - 6 |
| PRECIOS MEDIOS NACIONALES DE PRODUCTOS GANADEROS..... | 7 - 8 |
| PRECIOS EN MERCADOS REPRESENTATIVOS DE CEREALES, VINOS Y ACEITES..... | 9 |
| PRECIOS MEDIOS EN MERCADOS REPRESENTATIVOS DE CEREALES..... | 9 - 11 |
| PRECIOS MEDIOS EN MERCADOS REPRESENTATIVOS DE VINOS..... | 12 |
| PRECIOS MEDIOS EN MERCADOS REPRESENTATIVOS DE ACEITES..... | 13 |
| PRECIOS DE PRODUCCIÓN DE FRUTAS Y HORTALIZAS EN EL MERCADO INTERIOR..... | 14 |
| PRECIOS DE PRODUCCIÓN EN EL MERCADO INTERIOR: FRUTAS..... | 14 |
| PRECIOS DE PRODUCCIÓN EN EL MERCADO INTERIOR: PRODUCTOS HORTÍCOLAS..... | 16 - 17 |
| PRECIOS REPRESENTATIVOS DE PRODUCTOS GANADEROS..... | 18 |
| PRECIOS REPRESENTATIVOS DE PRODUCTOS GANADEROS: BOVINO..... | 18 |
| PRECIOS REPRESENTATIVOS DE PRODUCTOS GANADEROS: OVINO..... | 19 |
| PRECIOS REPRESENTATIVOS DE PRODUCTOS GANADEROS: PORCINO..... | 20 - 21 |



1. PRECIOS MEDIOS NACIONALES

1.1. PRECIOS MEDIOS NACIONALES DE PRODUCTOS AGRÍCOLAS

| 1.1.1. Precios Medios Nacionales de Cereales, Arroz, Oleaginosas, Tortas, Proteicos, Vinos y Aceites. | | | | | |
|-------------------------------------------------------------------------------------------------------|----------------------------------------------------|----------------------------------|-------------------------------|-------------------------------|---------------------------|
| PRODUCTOS AGRÍCOLAS (especificaciones) | | Semana 35 30/08-05/09 2021 | Semana 36 06-12/09 2021 | Variación semanal euros | Variación semanal % |
| CEREALES | | | | | |
| (1) | Trigo blando panificable (€/t) | 242,83 | 239,6 | -3,23 | -1,33 |
| (1) | Trigo duro (€/t) | 497,62 | 504,85 | 7,23 | 1,45 |
| (1) | Cebada pienso (€/t) | 231,18 | 229,35 | -1,83 | -0,79 |
| (1) | Cebada malta (€/t) | 233,83 | 233,3 | -0,53 | -0,23 |
| (1) | Maíz grano (€/t) | 269,18 | 267,52 | -1,66 | -0,62 |
| ARROZ | | | | | |
| (2) | Arroz cáscara japónica (€/t) | 375,00 | 375,09 | 0,09 | 0,02 |
| (2) | Arroz cáscara índica (€/t) | 359,19 | 359,04 | -0,15 | -0,04 |
| (3) | Arroz blanco japónica (€/t) | 643,32 | 644,32 | 1,00 | 0,16 |
| (3) | Arroz blanco indica (€/t) | 610,83 | 610,86 | 0,03 | 0,00 |
| (3) | Arroz blanco vaporizado (€/t) | 667,55 | 667,57 | 0,02 | 0,00 |
| (3) | Arroz partido (€/t) | 354,55 | 355,47 | 0,92 | 0,26 |
| SEMILLAS OLEAGINOSAS | | | | | |
| (4) | Pipa de girasol convencional (€/t) | 426,63 | 459,94 | 33,31 | 7,81 |
| (4) | Pipa de girasol alto oleico (€/t) | 441,45 | 475,23 | 33,78 | 7,65 |
| (4) | Colza (€/t) | 446,00 | 447,00 | 1,00 | 0,22 |
| TORTAS DE GIRASOL Y SOJA | | | | | |
| (9) | Torta de girasol. 34%-36% proteína (€/t) | 268,30 | 270,31 | 2,01 | 0,75 |
| (9) | Torta de soja. 44%-47% proteína (€/t) | 396,94 | 397,31 | 0,37 | 0,09 |
| PROTEICOS | | | | | |
| (10) | Alfalfa. Balas 1ª Cat. 16,5%-18% proteína (€/t) | 193,84 | 194,16 | 0,32 | 0,17 |
| (10) | Alfalfa. Pellets estándar. 14%-16% proteína (€/t) | 179,29 | 179,44 | 0,15 | 0,08 |
| (4) | Guisantes secos (€/t) | 271,83 | 272,88 | 1,05 | 0,39 |
| (2) | Lentejas (€/t) | 475,84 | 501,53 | 25,69 | 5,40 |
| (2) | Habas secas (€/t) | 310,63 | 312,16 | 1,53 | 0,49 |
| (2) | Garbanzos (€/t) | 662,00 | 666,84 | 4,84 | 0,73 |
| VINOS | | | | | |
| (5) | Vino blanco sin DOP/IGP (€/hectolitro) | 27,35 | 28,05 | 0,70 | 2,56 |
| (5) | Vino tinto sin DOP/IGP, 12 p. color (€/hectolitro) | 33,81 | 33,86 | 0,05 | 0,15 |
| ACEITE DE OLIVA Y ORUJO | | | | | |
| (6) | Aceite de oliva virgen extra < 0,8º (€/100 kg) | 327,32 | 330,56 | 3,24 | 0,99 |
| (6) | Aceite de oliva virgen, de 0,8º a 2º (€/100 kg) | 312,84 | 314,95 | 2,11 | 0,67 |
| (6) | Aceite de oliva lampante > 2º (€/100 kg) | 292,39 | 293,96 | 1,57 | 0,54 |
| (7) | Aceite de oliva refinado (€/100 kg) | 298,38 | 300,79 | 2,41 | 0,81 |
| (8) | Aceite de orujo de oliva crudo (€/100 kg) | 113,08 | 112,77 | -0,31 | -0,27 |
| (7) | Aceite de orujo de oliva refinado (€/100 kg) | 160,68 | 161,19 | 0,51 | 0,32 |
| ACEITE DE GIRASOL | | | | | |
| (7) | Aceite de girasol refinado convencional (€/100 kg) | 125,50 | 125,04 | -0,46 | -0,37 |
| (7) | Aceite de girasol refinado alto oleico (€/100 kg) | 132,44 | 134,45 | 2,01 | 1,52 |
| ACEITE DE SOJA | | | | | |
| (7) | Aceite refinado de soja (€/100 kg) | 132,79 | 129,57 | -3,22 | -2,42 |
| ACEITUNA DE MESA | | | | | |
| (11) | Aceituna de mesa, media de variedades (€/100 kg) | - | 91,28 | - | - |
| (11) | Variedad Gordal (€/100 kg) | - | 120,00 | - | - |
| (11) | Variedad Hojiblanca (€/100 kg) | - | - | - | - |
| (11) | Variedad Manzanilla (€/100 kg) | - | 85,00 | - | - |

Posición comercial:

(1) Salida de almacén cargado o entregado al transformador después de intermediario; (2) Granel sobre almacén agricultor/cooperativa
(3) Salida granel industria; (4) Almacén comprador mayorista; (5) Salida bodega; (6) Salida almazara; (7) Salida industria refinadora
(8) Salida industria extractora; (9) Salida industria molidora; (10) Salida industria deshidratadora; (11) Entrada a entamadora

COMENTARIOS DE MERCADO

- **CEREALES** (▲▼): Subida del 1,45% en el precio semanal del **trigo duro** mientras que el resto de cereales anotan precios a la baja (-1,33% el **trigo blando**, -0,79% la **cebada pienso**, -0,23% la **cebada malta** y -0,62% el **maíz grano**).
- **ARROZ** (=): Esta semana se anotan leves variaciones en las cotizaciones de los diferentes tipos de arroz, destacando el 0,26% de incremento en el **arroz partido**.
- **SEMILLAS OLEAGINOSAS** (▲): Importantes subidas de precios en la **pipa de girasol** (7,81% en la convencional y 7,65% en la alto oleico).
- **TORTAS DE GIRASOL Y SOJA** (▲): Subida del 0,75% en el precio de la **torta de girasol** y del 0,09% en la de **soja**.
- **PROTEICOS** (▲): Subidas generalizadas en las cotizaciones de los productos proteicos, destacando el incremento del 5,40% registrado en las **lentejas**.
- **VINOS** (▲): El precio del **vino blanco sin DOP/IGP** anotó un incremento de precios semanal del 2,56%. Más leve fue la subida registrada en el precio del **vino tinto sin DOP/IGP** (0,15%).
- **ACEITE DE OLIVA Y ORUJO** (▲▼): Subidas generalizadas en los diferentes tipos de aceite de oliva, con variaciones que van desde el 0,54% del **aceite de oliva lampante >2º** hasta el 0,99% del **aceite de oliva virgen extra <0,8º**. Por su parte, los **aceites de orujo de oliva** registraron bajadas del -0,27% en el crudo y subida del 0,32% en el refinado.
- **ACEITE DE GIRASOL** (▲▼): El precio del aceite de girasol refinado **alto oleico** incrementó sus precios un 1,52% esta semana, mientras que el **convencional** bajó un -0,37%.
- **ACEITE DE SOJA** (▼): Bajada semanal del -2,42% en su precio.
- **ACEITUNA DE MESA**: Se inicia la campaña de comercialización de aceituna de mesa.

| 1.1.2. Precios Medios Nacionales en Origen de Frutas y Hortalizas | | | | | |
|-------------------------------------------------------------------|------------------------------------------------------|----------------------------------|----------------------------------|-------------------------------|---------------------------|
| PRODUCTOS AGRÍCOLAS (especificaciones) | | Semana 35 30/08-05/09 2021 | Semana 36 06/09-12/09 2021 | Variación semanal euros | Variación semanal % |
| FRUTAS | | | | | |
| (1) | Clementina (€/100 kg) | 39,89 | 43,06 | 3,17 | 7,95% |
| (1) | Limón (€/100 kg) | 35,00 | 35,00 | 0,00 | 0,00% |
| (1) | Naranja Grupo Navel (€/100 kg) | 20,55 | 21,12 | 0,57 | 2,79% |
| (1) | Naranja Navelina (€/100 kg)* | 20,50 | 21,09 | 0,59 | 2,87% |
| (1) | Satsuma (€/100 kg) | 23,76 | 24,07 | 0,31 | 1,30% |
| (1) | Manzana Fuji (€/100 kg)* | 70,00 | 70,00 | 0,00 | 0,00% |
| (1) | Manzana Gala (€/100 kg)* | 55,00 | 51,25 | -3,75 | -6,82% |
| (1) | Manzana Golden (€/100 kg)* | 57,95 | 54,29 | -3,66 | -6,31% |
| (1) | Manzana Granny Smith (€/100 kg)* | 55,61 | 51,71 | -3,89 | -7,00% |
| (1) | Manzana Red Delicioso y demás var. rojas (€/100 kg)* | 42,50 | 42,19 | -0,31 | -0,73% |
| (1) | Pera Blanquilla (€/100 kg) | 50,00 | 50,79 | 0,79 | 1,59% |
| (1) | Pera Conferencia (€/100 kg) | 71,04 | 65,09 | -5,96 | -8,38% |
| (1) | Ciruela (€/100 kg) | 40,59 | 41,83 | 1,24 | 3,05% |
| (1) | Melocotón carne amarilla (€/100 kg)* | 68,95 | 71,40 | 2,45 | 3,55% |
| (1) | Melocotón carne blanca(€/100 kg)* | 65,00 | 65,00 | 0,00 | 0,00% |
| (1) | Nectarina carne amarilla (€/100 kg)* | 81,28 | 81,34 | 0,07 | 0,08% |
| (1) | Nectarina carne blanca (€/100 kg)* | 67,50 | 67,50 | 0,00 | 0,00% |
| (1) | Aguacate (€/100 kg) | 445,48 | 387,98 | -57,50 | -12,91% |
| (1) | Caqui (€/100 kg) | 28,00 | 28,00 | 0,00 | 0,00% |
| (1) | Granada (€/100 kg) | 75,00 | 75,00 | 0,00 | 0,00% |
| (1) | Higo (€/100 kg) | 165,80 | 182,37 | 16,57 | 9,99% |
| (1) | Plátano (€/100 kg)* | 39,11 | 30,54 | -8,57 | -21,91% |
| (1) | Uva de mesa con semillas (€/100 kg) | 60,34 | 60,58 | 0,24 | 0,40% |
| (1) | Uva de mesa sin semillas (€/100 kg) | 82,50 | 82,50 | 0,00 | 0,00% |
| HORTALIZAS | | | | | |
| (1) | Acelga (€/100kg) | 70,13 | 69,31 | -0,83 | -1,18% |
| (1) | Ajo seco (€/100kg) | 128,16 | 128,16 | 0,00 | 0,00% |
| (1) | Alcachofa (€/100kg) | 100,00 | 100,00 | 0,00 | 0,00% |
| (1) | Berenjena (€/100 kg) | 40,99 | 48,75 | 7,77 | 18,95% |
| (1) | Calabacín (€/100 kg) | 37,59 | 40,07 | 2,48 | 6,59% |
| (1) | Cebolla (€/100 kg) | 11,54 | 12,76 | 1,22 | 10,53% |
| (1) | Champiñón (€/100kg) | 163,44 | 170,21 | 6,76 | 4,14% |
| (1) | Coliflor (€/100 kg) | 52,63 | 57,89 | 5,26 | 9,99% |
| (1) | Col-repollo de hoja lisa (€/100kg) | 25,89 | 22,48 | -3,41 | -13,19% |
| (1) | Judía verde tipo plana (€/100 kg) | 168,05 | 180,30 | 12,25 | 7,29% |
| (1) | Lechuga Romana (€/100 ud) | 41,33 | 38,88 | -2,45 | -5,93% |
| (1) | Melón Piel de Sapo (€/100 ud) | 30,84 | 29,34 | -1,50 | -4,86% |
| (1) | Pepino (€/100 kg) | 36,91 | 42,93 | 6,02 | 16,31% |
| (1) | Pimiento verde tipo italiano (€/100 kg) | 49,37 | 49,00 | -0,37 | -0,74% |
| (1) | Puerro (€/100 kg) | 54,67 | 52,20 | -2,47 | -4,52% |
| (1) | Sandía (€/100 kg) | 13,67 | 12,94 | -0,73 | -5,34% |
| (1) | Tomate cereza (€/100 kg)* | 142,72 | 128,98 | -13,73 | -9,62% |
| (1) | Tomate racimo (€/100 kg)* | 59,00 | 48,78 | -10,22 | -17,33% |
| (1) | Tomate redondo liso (€/100 kg)* | 43,05 | 39,46 | -3,59 | -8,34% |
| (1) | Zanahoria (€/100 kg) | 17,95 | 17,95 | 0,00 | 0,00% |
| (1) | Patata (€/100 kg) | 20,31 | 24,33 | 4,02 | 19,78% |

Posición comercial:

(1) Granel: En árbol, finca, almacén, agricultor, alhóndiga, lonja, etc. En cítricos y uva de mesa, los precios se dan "en árbol" y "en cepa" respectivamente. Los precios del plátano, por las peculiaridades de su comercialización, son estimados a partir de las cotizaciones obtenidas y contrastadas por la organización de productores (OP), en la posición comercial "venta en verde al madurador".

*Precios notificados a la Comisión Europea (art. 11 y anexo I.5.c del Reglamento de Ejecución (UE) 2017/1185).

COMENTARIOS DE MERCADO

• **CÍTRICOS (▲):** Movimientos al alza, aún con pocas operaciones, de los precios en árbol de los cítricos en el comienzo de su temporada, destacando, sobre todo, el crecimiento esta semana de la **clementina** (7,95 %), a medida que nuevas variedades van entrando en cotización. Sin movimientos en el **limón**, que sigue dado solo por los redrojos de Alicante, a la espera del comienzo de la nueva campaña.

• **FRUTA DE PEPITA (▼):** Se confirma la tendencia bajista apuntada la semana anterior en los productos en seguimiento de este sector, con la **manzana Golden** (-6,31 %) condicionada por las bajas cotizaciones en origen de Zaragoza. Desciende significativamente también la **pera Conferencia** (-8,38 %) debido a la entrada en comercialización de Navarra y La Rioja a precios algo inferiores a los de Aragón, que eran los que marcaban la pauta las pasadas semanas.

• **FRUTA DE HUESO (▲):** Suben por encima del 3% los precios en origen de **melocotón de carne amarilla** (3,55 %) y **ciruela** (3,05 %). Sin apenas movimientos en el resto de productos de referencia.

• **OTRAS FRUTAS (▼▲):** Bajadas considerables de los canarios **plátano** (-21,91 %) y **aguacate** (-12,91 %), el primero en situación de oferta creciente, superior a la demanda, y el segundo a causa del predominio de la variedad Fuerte, menos cotizada. Sigue creciendo el **higo** (9,99 %), mientras que la **uva de mesa**, el **caqui** y la **granada** permanecen estables.

• **HORTALIZAS (▼▲):** Como variaciones más destacadas en este apartado esta semana cabe señalar las subidas de la frecuentemente volátil **berenjena** (18,95 %) así como del **pepino** (16,31 %), gracias en gran medida, en este último caso, al tirón de las variedades rugosas. Bajadas también reseñables las experimentadas por el **tomate racimo** (-17,33 %) y la **col-repollo de hoja lisa** (-13,19 %). Se acentúa el ascenso del precio medio de la **patata** (19,78 %) en movimiento habitual en estas fechas, como se indicaba la semana anterior.

1.1.3. Precios Medios Nacionales de Productos Agrícolas: Gráficos

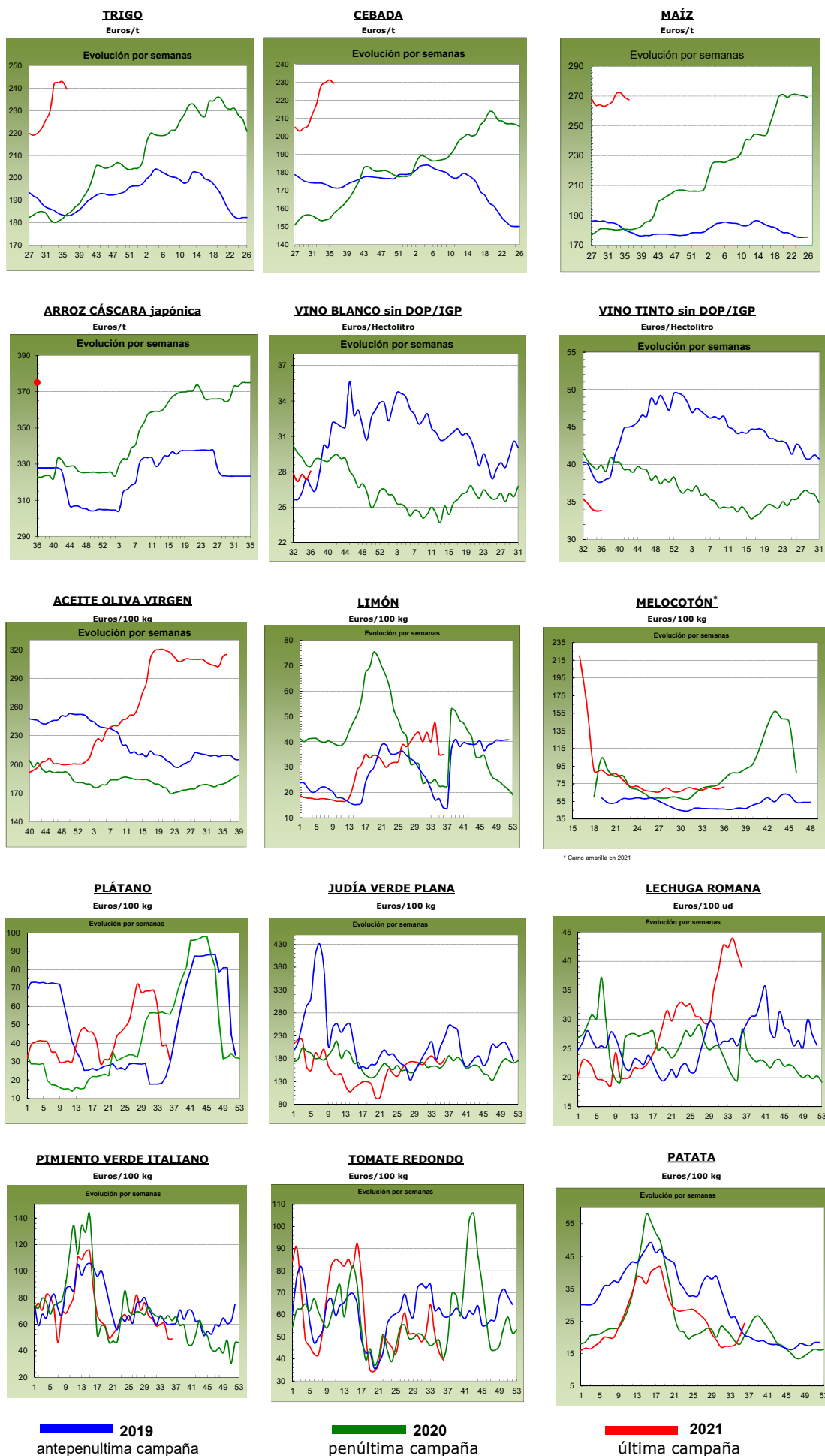

1.2. PRECIOS MEDIOS NACIONALES DE PRODUCTOS GANADEROS

| 1.2.1. Precios Medios Nacionales de Productos Ganaderos | | | | | |
|---------------------------------------------------------|--------------------------------------------------------------|---------------------------------------|-------------------------------|-------------------------------|---------------------------|
| PRODUCTOS GANADEROS (especificaciones) | | Semana 35 30/08-05/09 2021 | Semana 36 06-12/09 2021 | Variación semanal euros | Variación semanal % |
| VACUNO | | | | | |
| (1) | Ternera, 180-300 kilos (€/100 kg canal) | 372,30 | 373,24 | 0,94 | 0,25 |
| (1) | Machos de 12 a 24 meses (Clase R) (€/100 kg canal) | 370,92 | 378,31 | 7,39 | 1,99 |
| (1) | Animales de 8 a 12 meses (Clase R) (€/100 kg canal) | 388,70 | 392,11 | 3,41 | 0,88 |
| (1) | Bovino vivo, conjunto categorías (€/100 kg vivo) | 193,19 | 193,74 | 0,55 | 0,28 |
| CORDERO | | | | | |
| (1) | Corderos 9-19 kilos (€/100 kg canal) | 677,07 | 685,98 | 8,91 | 1,32 |
| (1) | Corderos 12-16 kilos (€/100 kg canal) | 648,13 | 655,98 | 7,85 | 1,21 |
| (1) | Corderos Ligeros (12-13 kilos) (€/100 kg canal) | 653,90 | 661,99 | 8,09 | 1,24 |
| (1) | Corderos Pesados (13-16 kilos) (€/100 kg canal) | 642,35 | 649,97 | 7,62 | 1,19 |
| PORCINO | | | | | |
| (1) | Porcino >60% magro (Clase S) (€/100 kg canal) | 157,79 | 155,47 | -2,32 | -1,47 |
| (1) | Porcino 60-55% magro (Clase E) (€/100 kg canal) | 152,07 | 150,16 | -1,91 | -1,26 |
| (1) | Porcino 55-50% magro (Clase U) (€/100 kg canal) | 152,40 | 151,07 | -1,33 | -0,87 |
| (1) | Porcino 50-45% magro (Clase R) (€/100 kg canal) | 144,25 | 140,99 | -3,26 | -2,26 |
| (1) | Lechon 20 kg (€/unidad) | 27,29 | 26,36 | -0,93 | -3,41 |
| POLLO | | | | | |
| (2) | Pollo, media de canales del 83% y 65% rdto. (€/100 kg canal) | 142,52 | 142,52 | 0,00 | 0,00 |
| (2) | Pollo P10 (83% rdto.) (€/100 kg canal) | 131,80 | 131,80 | 0,00 | 0,00 |
| (2) | Pollo P90 (65% rdto.) (€/100 kg canal) | 143,33 | 143,33 | 0,00 | 0,00 |
| HUEVOS | | | | | |
| (3) | Huevos Tipo Jaula, media Clase L y M (€/100 kg) | 90,69 | 98,29 | 7,60 | 8,38 |
| (3) | Huevos Tipo Jaula - Clase L (€/docena) | 0,74 | 0,80 | 0,06 | 8,11 |
| (3) | Huevos Tipo Jaula - Clase M (€/docena) | 0,63 | 0,69 | 0,06 | 9,52 |
| CONEJO | | | | | |
| (4) | Conejo 1,8-2,2 kilo, vivo (€/100 kg) | 184,06 | 186,18 | 2,12 | 1,15 |
| LECHE Y PRODUCTOS LÁCTEOS | | | | | |
| (6) | Suero de leche en polvo (€/100 kg) | 96,36 | 101,84 | 5,48 | 5,69 |
| (6) | Mantequilla sin sal (formato 25 kg) (€/100 kg) | 415,07 | 430,65 | 15,58 | 3,75 |
| (5) | Leche cruda de vaca (€/100 litros). Fuente: INFOLAC | Precio julio 2021: 32,43 €/100 litros | | | |
| MIEL | | | | | |
| (7) | Miel multifloral a granel (€/100 kg) | Precio julio 2021: 356,63 €/100 kg | | | |

Posición comercial:

(1) Entrada matadero; (2) Salida muelle matadero; (3) Salida muelle centro de embalaje; (4) Salida granja;
 (5) Precio paqado al ganadero; (6) Precio franco fábrica sin impuestos ni costes; (7) Venta a la industria o mayorista

COMENTARIOS DE MERCADO

- **VACUNO (▲)**: Los precios en las **canales de vacuno** han variado 0,25% en las canales de las terneras, 1,99% en las de los machos 12-24 meses y 0,88% en las de los animales 8-12 meses. Los precios de los **animales vivos** también anotan subidas (0,28%).
- **OVINO (▲)**: Las cotizaciones de las **canales de cordero** siguen al alza (1,24% de media semanal en sus diferentes clasificaciones). Nos encontramos actualmente con los precios más altos de canales de cordero de las tres últimas campañas.
- **PORCINO (▼)**: Se mantiene la tendencia descendente en las cotizaciones de las **canales de porcino de capa blanca** (-1,46% de media en sus diferentes clasificaciones). Los precios de los **porcinos cebados** siguen anotando bajadas en todo el territorio nacional. Los precios de los **lechones base 20 kg (▼)** mantienen las bajas de las semanas anteriores (-3,41% en la semana, -64,99% desde finales de marzo y -38,38% en lo que se lleva de año 2021) y ya registra valores mínimos de las tres últimas campañas.
- **POLLOS (=)**: Nueva repetición de precios en las cotizaciones de las **canales de pollo**.
- **HUEVOS (▲)**: Importante subida de precios en los huevos (8,11% en la docena de la Clase L y 9,52% en la de la Clase M).
- **CONEJO (▲)**: El precio del **conejo vivo de granja** anota una subida semanal del 1,15%.
- **PRODUCTOS LÁCTEOS**: Subida del 5,69% en el precio semanal del **suero de leche en polvo (▲)** y del 3,75% en el de la **mantequilla sin sal (▲)**.

1.2.2. Precios Medios Nacionales de Productos Ganaderos: Gráficos

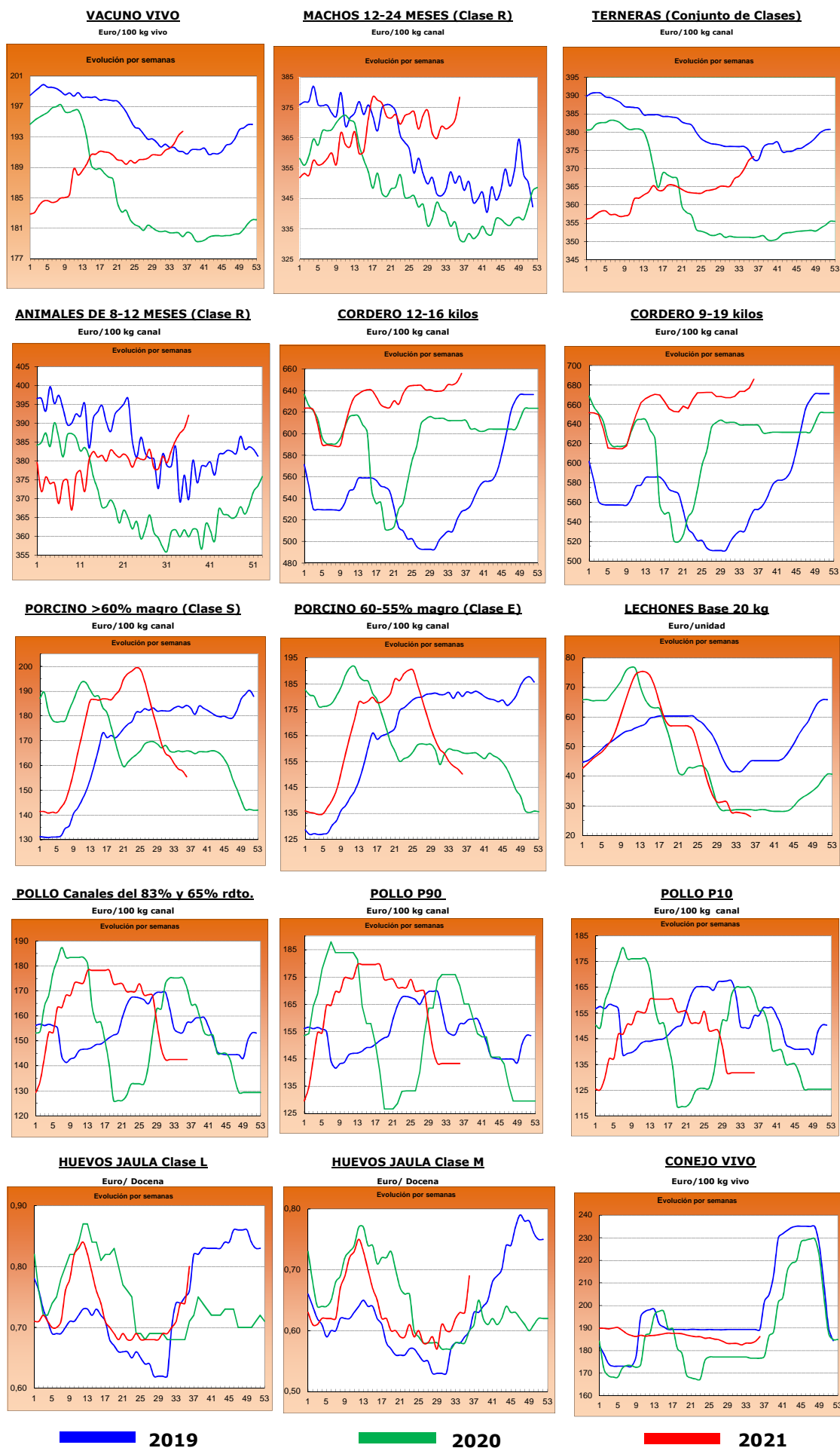

2019

2020

2021

2.- PRECIOS EN MERCADOS REPRESENTATIVOS DE CEREALES, ALFALFA, ARROZ, VINOS, ACEITES Y SEMILLA DE GIRASOL

2.1. PRECIOS EN MERCADOS REPRESENTATIVOS DE CEREALES, ALFALFA Y ARROZ

2.1.1. Precios Medios en Mercados Representativos: Trigo y Alfalfa

Precios en Euro/Tonelada

REGLAMENTO (UE) 2017/1185 DE LA COMISION. Artículo 11, Anexo I. 1. (trigo); Artículo 12 (a), Anexo II.2 (alfalfa)

TRIGO: Salida de almacén cargado o entregado al transformador después de intermediario. Mercancía nacional y/o importada.

ALFALFA: Salida industria deshidratadora

| PRODUCTO | MERCADO REPRESENTATIVO | Semana 35 30/08-05/09 | Semana 36 06-12/09 | Variación € |
|---------------------------------|------------------------|--------------------------|-----------------------|----------------|
| Trigo Blando Panificable | Albacete | 243,40 | 243,40 | 0,00 |
| | Ávila | 233,00 | 233,00 | 0,00 |
| | Barcelona | 265,00 | 263,00 | -2,00 |
| | Burgos | 236,00 | 230,80 | -5,20 |
| | Cádiz | 262,00 | 260,00 | -2,00 |
| | Ciudad Real | 220,50 | 220,50 | 0,00 |
| | Cuenca | 237,00 | 237,00 | 0,00 |
| | Guadalajara | 246,00 | 242,00 | -4,00 |
| | Huesca | 251,00 | 248,00 | -3,00 |
| | León | 240,80 | 237,20 | -3,60 |
| | Lérida | 243,00 | 243,00 | 0,00 |
| | Madrid | 250,00 | 245,00 | -5,00 |
| | Murcia | 262,00 | 258,00 | -4,00 |
| | Navarra | 253,00 | 247,00 | -6,00 |
| | Palencia | 236,60 | 235,40 | -1,20 |
| | Pontevedra | 258,00 | 260,00 | 2,00 |
| | Salamanca | 235,00 | 235,00 | 0,00 |
| | Segovia | 231,00 | 228,60 | -2,40 |
| | Sevilla | 267,00 | 260,00 | -7,00 |
| | Soria | 244,80 | 239,20 | -5,60 |
| Tarragona | 260,00 | 258,00 | -2,00 | |
| Toledo | 230,00 | 230,00 | 0,00 | |
| Valladolid | 238,78 | 238,70 | -0,08 | |
| Zamora | 241,00 | 237,60 | -3,40 | |
| Zaragoza | 254,00 | 248,00 | -6,00 | |
| Trigo Duro | Cádiz | 510,00 | 515,00 | 5,00 |
| | Córdoba | 500,00 | 510,00 | 10,00 |
| | Sevilla | 510,00 | 515,00 | 5,00 |
| | Toledo | 333,00 | 333,00 | 0,00 |
| | Zaragoza | 465,00 | 475,00 | 10,00 |
| Alfalfa Balas | Albacete | 195,00 | 195,00 | 0,00 |
| | Huesca | 205,00 | 205,00 | 0,00 |
| | Lérida | 190,00 | 190,00 | 0,00 |
| | Navarra | 196,00 | 196,00 | 0,00 |
| | Palencia | 170,00 | 172,00 | 2,00 |
| | Toledo | 215,00 | 215,00 | 0,00 |
| | Zaragoza | 196,00 | 196,00 | 0,00 |
| Alfalfa Pellets | Albacete | 180,00 | 180,00 | 0,00 |
| | Huesca | 190,50 | 190,50 | 0,00 |
| | Lérida | 186,00 | 186,00 | 0,00 |
| | Navarra | 185,00 | 185,00 | 0,00 |
| | Palencia | 185,00 | 185,00 | 0,00 |
| | Toledo | 198,00 | 198,00 | 0,00 |
| | Zaragoza | 163,33 | 163,33 | 0,00 |

2.1.2. Precios Medios en Mercados Representativos: Cebada

Precios en Euro/Tonelada

REGLAMENTO (UE) 2017/1185 DE LA COMISION. Artículo 11, Anexo I. 1.

Salida de almacén cargado o entregado al transformador después de intermediario. Mercancía nacional y/o importada.

| PRODUCTO | MERCADO REPRESENTATIVO | Semana 35 30/08-05/09 | Semana 36 06-12/09 | Variación € |
|----------------------|------------------------|--------------------------|-----------------------|----------------|
| Cebada Pienso | Albacete | 227,00 | 223,80 | -3,20 |
| | Ávila | 223,00 | 223,00 | 0,00 |
| | Burgos | 228,00 | 222,00 | -6,00 |
| | Cádiz | 255,00 | 250,00 | -5,00 |
| | Ciudad Real | 231,90 | 230,30 | -1,60 |
| | Córdoba | 240,00 | 240,00 | 0,00 |
| | La Coruña | 244,00 | 244,00 | 0,00 |
| | Cuenca | 230,00 | 226,00 | -4,00 |
| | Granada | -- | 245,00 | -- |
| | Guadalajara | 235,00 | 231,00 | -4,00 |
| | Huesca | 232,00 | 231,00 | -1,00 |
| | León | 230,00 | 228,00 | -2,00 |
| | Lérida | 231,00 | 231,00 | 0,00 |
| | Murcia | 242,00 | 238,00 | -4,00 |
| | Palencia | 225,00 | 225,00 | 0,00 |
| | Salamanca | 228,00 | 228,00 | 0,00 |
| | Segovia | 225,00 | 222,00 | -3,00 |
| | Soria | 228,00 | 223,00 | -5,00 |
| | Teruel | 235,00 | 232,00 | -3,00 |
| | Toledo | 236,00 | 232,00 | -4,00 |
| Valladolid | 231,00 | 231,00 | 0,00 | |
| Zamora | 230,00 | 228,00 | -2,00 | |
| Zaragoza | 235,00 | 232,00 | -3,00 | |
| Cebada Malta | Burgos | 230,40 | 227,20 | -3,20 |
| | Ciudad Real | 235,70 | 234,90 | -0,80 |
| | Guadalajara | 231,00 | 235,00 | 4,00 |
| | Madrid | 235,00 | 238,00 | 3,00 |
| | Palencia | 227,40 | 228,00 | 0,60 |
| | Salamanca | 232,20 | 232,20 | 0,00 |
| | Segovia | 229,40 | 227,80 | -1,60 |
| | Soria | 226,80 | 225,80 | -1,00 |
| | Teruel | 238,00 | 238,00 | 0,00 |
| | Toledo | 245,00 | 243,00 | -2,00 |
| | Valladolid | 233,10 | 233,10 | 0,00 |
| | Zamora | 233,80 | 232,00 | -1,80 |
| | Zaragoza | 238,00 | 238,00 | 0,00 |

2.1.3. Precios Medios en Mercados Representativos: Maíz y Arroz

Precios en Euro/Tonelada

REGLAMENTO (UE) 2017/1185 DE LA COMISION. Artículo 11, Anexo I. 1. Cereales y 2 Arroz

Maíz grano: precios salida de almacén cargado. Mercancía nacional y/o importada.

Arroz cáscara precios salida almacén agricultor o en cooperativa, y arroz blanco precios salida industria

| PRODUCTO | MERCADO REPRESENTATIVO | Semana 35 30/08-05/09 | Semana 36 06-12/09 | Variación € |
|---------------------------------|------------------------|--------------------------|-----------------------|----------------|
| Maiz Grano | Albacete | 266,40 | 264,80 | -1,60 |
| | Badajoz | 267,00 | 260,00 | -7,00 |
| | Cáceres | 267,00 | 260,00 | -7,00 |
| | Ciudad Real | 270,00 | 270,00 | 0,00 |
| | Córdoba | 270,00 | 260,00 | -10,00 |
| | La Coruña | 267,00 | 262,00 | -5,00 |
| | Gerona | 276,00 | 277,00 | 1,00 |
| | Huesca | 265,00 | 265,00 | 0,00 |
| | León | 273,20 | 273,20 | 0,00 |
| | Lérida | 272,00 | 272,00 | 0,00 |
| | Madrid | 270,00 | 265,00 | -5,00 |
| | Navarra | 270,00 | 270,00 | 0,00 |
| | Pontevedra | 267,00 | 262,00 | -5,00 |
| | Salamanca | 274,00 | 274,00 | 0,00 |
| | Toledo | 266,60 | 262,60 | -4,00 |
| | Valladolid | 259,40 | 259,40 | 0,00 |
| Zamora | 272,20 | 272,20 | 0,00 | |
| Arroz cáscara (Indica) | Badajoz | 350,00 | 350,00 | 0,00 |
| | Cáceres | 350,00 | 350,00 | 0,00 |
| | Cádiz | 348,00 | 348,00 | 0,00 |
| | Sevilla | 366,00 | 366,00 | 0,00 |
| | Tarragona | 342,00 | 342,00 | 0,00 |
| | Valencia | 355,00 | 355,00 | 0,00 |
| Arroz cáscara (Japónica) | Badajoz | 359,00 | 359,00 | 0,00 |
| | Huesca | 380,00 | 380,00 | 0,00 |
| | Sevilla | 371,00 | 371,00 | 0,00 |
| | Tarragona | 362,50 | 362,50 | 0,00 |
| | Valencia | 396,25 | 396,25 | 0,00 |
| | Zaragoza | 373,90 | 373,90 | 0,00 |
| Arroz blanco (Indica) | Sevilla | 611,00 | 611,00 | 0,00 |
| | Valencia | 630,00 | 630,00 | 0,00 |
| Arroz blanco (Japónica) | Sevilla | 636,00 | 636,00 | 0,00 |
| | Tarragona | 652,50 | 652,50 | 0,00 |
| | Valencia | 660,00 | 660,00 | 0,00 |
| Arroz blanco vaporizado | Valencia | 631,50 | 631,50 | 0,00 |
| Arroz partido | Badajoz | 328,75 | 328,75 | 0,00 |
| | Sevilla | 341,06 | 341,06 | 0,00 |
| | Tarragona | 392,50 | 392,50 | 0,00 |
| | Valencia | 383,00 | 383,00 | 0,00 |

2.2. PRECIOS EN MERCADOS REPRESENTATIVOS DE VINOS

R. EJECUCIÓN (UE) 2017/1185 DE LA COMISION. Artículo 11, Anexo II. 3.

En €/hectólitro, salida bodega, a granel, pago al contado sin I. V. A.

| PRODUCTO | MERCADO REPRESENTATIVO | Semana 35 30/08-05/09 | Semana 36 06-12/09 | Variación € |
|---------------------------------|------------------------------------------------------------------------|--------------------------|-----------------------|----------------|
| Vino Blanco sin DOP/IPG | Albacete | 36,25 | 35,48 | -0,77 |
| | Badajoz | 32,68 | 33,28 | 0,60 |
| | Ciudad Real | 27,19 | 27,19 | 0,00 |
| | Cuenca | 25,40 | 24,90 | -0,50 |
| | Toledo | 24,56 | 24,93 | 0,38 |
| Vino Tinto sin DOP / IPG | Precio de vino tinto referido al producto de 12 puntos de color | | | |
| | Albacete | - | 34,32 | - |
| | Badajoz | 39,07 | 39,07 | 0,00 |
| | Ciudad Real | 28,55 | 29,09 | 0,54 |
| | Cuenca | 44,55 | 42,46 | -2,09 |
| | Murcia | 34,27 | 34,27 | 0,00 |
| | Toledo | 32,49 | 32,98 | 0,48 |
| | Valencia | 31,02 | 31,64 | 0,62 |

2.3. PRECIOS EN MERCADOS REPRESENTATIVOS DE ACEITES Y SEMILLAS DE GIRASOL

Aceites. Precios salida almazara/orujera/refinadora, en €/100 kg, sin I.V.A. Rgto. 2017/1185. Art.11. Anexo I.3.

Semilla de girasol. Precios en almacén del comprador mayorista, en €/100 kg, sin I.V.A. Rgto 2017/1185. Art. 8

| PRODUCTO Y ESPECIFICACIONES | MERCADO REPRESENTATIVO | Semana 35 30/08-05/09 | Semana 36 06-12/09 | Variación € |
|------------------------------------------------------|------------------------|--------------------------|-----------------------|----------------|
| ACEITE DE OLIVA VIRGEN EXTRA Menos de 0,8º | Albacete | 324,00 | 324,00 | 0,00 |
| | Almería | 335,00 | 338,00 | 3,00 |
| | Badajoz | 331,00 | 328,67 | -2,33 |
| | Cáceres | 315,00 | 330,00 | 15,00 |
| | Cádiz | 327,00 | 327,00 | 0,00 |
| | Ciudad Real | 329,00 | 330,50 | 1,50 |
| | Córdoba | 321,00 | 329,00 | 8,00 |
| | Cuenca | 312,50 | 320,00 | 7,50 |
| | Granada | 322,60 | 324,87 | 2,28 |
| | Huelva | 330,00 | 324,00 | -6,00 |
| | Jaén | 329,00 | 330,78 | 1,78 |
| | Málaga | 328,72 | 336,00 | 7,28 |
| | Sevilla | 337,50 | 338,50 | 1,00 |
| Tarragona | 340,00 | 340,00 | 0,00 | |
| Toledo | 331,50 | 332,00 | 0,50 | |
| ACEITE DE OLIVA VIRGEN De 0,8º a 2º | Albacete | 308,00 | 308,00 | 0,00 |
| | Badajoz | 310,67 | 311,67 | 1,00 |
| | Cádiz | 309,00 | 309,00 | 0,00 |
| | Ciudad Real | 313,50 | 316,50 | 3,00 |
| | Córdoba | 308,00 | 311,50 | 3,50 |
| | Cuenca | 305,00 | 303,30 | -1,70 |
| | Granada | 311,02 | 312,22 | 1,20 |
| | Huelva | 315,00 | 311,00 | -4,00 |
| | Jaén | 312,00 | 314,00 | 2,00 |
| | Málaga | 312,62 | 315,00 | 2,38 |
| | Sevilla | 324,50 | 327,00 | 2,50 |
| | Tarragona | 315,00 | 315,00 | 0,00 |
| | Toledo | 319,50 | 320,50 | 1,00 |
| ACEITE DE OLIVA LAMPANTE Más de 2º | Albacete | 286,00 | 286,00 | 0,00 |
| | Badajoz | 285,00 | 285,00 | 0,00 |
| | Cáceres | 275,00 | 290,00 | 15,00 |
| | Cádiz | 298,00 | 298,00 | 0,00 |
| | Ciudad Real | 295,00 | 296,00 | 1,00 |
| | Córdoba | 290,00 | 292,50 | 2,50 |
| | Cuenca | 295,00 | 292,50 | -2,50 |
| | Granada | 289,58 | 290,08 | 0,50 |
| | Huelva | 295,00 | 294,00 | -1,00 |
| | Jaén | 294,00 | 295,50 | 1,50 |
| | Málaga | 292,82 | 293,50 | 0,68 |
| | Sevilla | 296,00 | 296,50 | 0,50 |
| | Tarragona | 275,00 | 275,00 | 0,00 |
| Toledo | 299,00 | 299,00 | 0,00 | |
| ACEITE DE OLIVA REFINADO | Córdoba | 292,50 | 298,50 | 6,00 |
| | Jaén | 297,00 | 299,18 | 2,18 |
| | Sevilla | 300,00 | 301,50 | 1,50 |
| | Tarragona | 304,00 | 304,00 | 0,00 |
| ACEITE DE ORUJO DE OLIVA CRUDO | Badajoz | 120,00 | 120,00 | 0,00 |
| | Córdoba | 113,50 | 112,00 | -1,50 |
| | Jaén | 112,00 | 112,24 | 0,24 |
| | Málaga | 111,78 | 111,78 | 0,00 |
| | Sevilla | 110,60 | 110,60 | 0,00 |
| | Tarragona | 110,00 | 110,00 | 0,00 |
| | Toledo | 110,00 | 111,00 | 1,00 |
| ACEITE DE ORUJO DE OLIVA REFINADO | Sevilla | 160,66 | 160,22 | -0,45 |
| PIPA DE GIRASOL Alto oleico | Centro | 347,89 | 405,56 | 57,67 |
| | Norte | 408,12 | 454,94 | 46,82 |
| | Sur | 522,91 | 531,04 | 8,12 |
| PIPA DE GIRASOL Convencional | Centro | 347,57 | 399,21 | 51,64 |
| | Norte | 383,68 | 431,59 | 47,91 |
| | Sur | 511,41 | 520,07 | 8,66 |

3. PRECIOS DE PRODUCCIÓN DE FRUTAS Y HORTALIZAS EN EL MERCADO INTERIOR

3.1. PRECIOS DE PRODUCCIÓN EN EL MERCADO INTERIOR FRUTAS

3.1.1. Precios de Producción de Frutas en el Mercado Interior:

Precios diarios y Precios Medios Ponderados Semanales en mercados representativos provinciales.

Precios a la salida del centro de acondicionamiento de productos seleccionados, embalados y, en su caso, en palés (€/100 kg peso neto)

CÍTRICOS

| PRODUCTO | MERCADO | VARIEDAD O TIPO | CAT. | CALIBRE | DIA/MES | | | | | | | |
|----------|-----------|--------------------|------|---------|---------|--------|--------|--------|--------|------|------|--------|
| | | | | | 6/9 | 7/9 | 8/9 | 9/9 | 10/9 | 11/9 | 12/9 | PMPS |
| LIMÓN | Alicante | Verna | I | 3-4 | 170,00 | 170,00 | 170,00 | 170,00 | 170,00 | -- | -- | 170,00 |
| NARANJA | Castellón | Valencia Late | I | 3-6 | 81,95 | 83,48 | 81,73 | 81,78 | 83,48 | -- | -- | 82,29 |
| | Castellón | Valencia Midknight | I | 3-6 | 90,00 | 90,00 | 90,00 | 90,00 | 90,00 | -- | -- | 90,00 |

FRUTAS DE PEPITA

| PRODUCTO | MERCADO | VARIEDAD O TIPO | CAT. | CALIBRE | DIA/MES | | | | | | | |
|----------|------------|--------------------|-------|---------|---------|--------|--------|--------|--------|------|--------|--------|
| | | | | | 6/9 | 7/9 | 8/9 | 9/9 | 10/9 | 11/9 | 12/9 | PMPS |
| MANZANA | Navarra | Fuji | I | 65-80 | 100,00 | 100,00 | 100,00 | 100,00 | 100,00 | -- | -- | 100,00 |
| | Gerona | Golden Delicious | I | 65-80 | 109,46 | 109,46 | 109,46 | 109,46 | 109,46 | -- | -- | 109,46 |
| | Huesca | Golden Delicious | I | 65-80 | 85,00 | 85,00 | 85,00 | 85,00 | 85,00 | -- | -- | 85,00 |
| | Lérida | Golden Delicious | I | 65-80 | 79,23 | 82,86 | 79,00 | 80,59 | 81,06 | -- | -- | 80,49 |
| | Navarra | Golden Delicious | I | 65-80 | 83,00 | 83,00 | 83,00 | 83,00 | 83,00 | -- | -- | 83,00 |
| | Zaragoza | Golden Delicious | I | 65-80 | 108,15 | 100,55 | 101,61 | 77,66 | 110,00 | -- | -- | 101,63 |
| | Gerona | Granny Smith | I | 65-80 | 112,41 | 112,41 | 112,41 | 112,41 | 112,41 | -- | -- | 112,41 |
| | Lérida | Granny Smith | I | 65-80 | 64,50 | 64,50 | 64,50 | 64,50 | 64,50 | -- | -- | 64,50 |
| | Gerona | Red Delicious | I | 65-80 | 68,20 | 68,20 | 68,20 | 68,20 | 68,20 | -- | -- | 68,20 |
| | Huesca | Red Delicious | I | 65-80 | 70,00 | 70,00 | 70,00 | 70,00 | 70,00 | -- | -- | 70,00 |
| | Zaragoza | Reineta | I | 65-80 | 90,00 | 90,00 | 90,00 | 95,00 | 90,00 | -- | -- | 91,30 |
| | Gerona | Royal Gala | I | 65-80 | 84,57 | 84,57 | 84,57 | 84,57 | 84,57 | -- | -- | 84,57 |
| | Lérida | Royal Gala | I | 65-80 | 69,50 | 69,50 | 69,50 | 69,50 | 69,50 | -- | -- | 69,50 |
| Zaragoza | Royal Gala | I | 65-80 | 105,03 | 99,15 | 106,36 | 106,89 | 101,34 | -- | -- | 103,83 | |
| PERA | Huesca | Blanquilla | I | 55-60 | 65,00 | 65,00 | 65,00 | 65,00 | 65,00 | -- | -- | 65,00 |
| | Navarra | Blanquilla | I | 55-60 | 83,00 | 83,00 | 83,00 | 83,00 | 83,00 | -- | -- | 83,00 |
| | Zaragoza | Blanquilla | I | 55-60 | 113,64 | 113,64 | 102,99 | 113,64 | 95,20 | -- | -- | 108,45 |
| | Lérida | Conferencia | I | 55-60 | 94,00 | 96,88 | 96,30 | 94,00 | 96,25 | -- | -- | 95,38 |
| | Navarra | Conferencia | I | 55-60 | 95,00 | 95,00 | 95,00 | 95,00 | 95,00 | -- | -- | 95,00 |
| | Lérida | Ercolini | I | 50-60 | 89,00 | 89,00 | 89,00 | 89,00 | 89,00 | -- | -- | 89,00 |
| | Murcia | Ercolini | I | 50-60 | 120,00 | 120,00 | 120,00 | 120,00 | 120,00 | -- | -- | 120,00 |
| | Lérida | Limonera | I | 60-65 | 88,14 | 88,13 | 84,00 | 84,00 | 84,00 | -- | -- | 84,98 |
| | Zaragoza | Limonera | I | 60-65 | 106,67 | 104,32 | 104,92 | -- | 110,00 | -- | -- | 106,47 |
| | Zaragoza | Williams | I | 65-75+ | 90,00 | -- | -- | -- | 97,00 | -- | -- | 93,43 |

FRUTAS DE HUESO

| PRODUCTO | MERCADO | VARIEDAD O TIPO | CAT. | CALIBRE | DIA/MES | | | | | | | |
|-----------|--------------|------------------------------|------|-------------|---------|--------|--------|--------|--------|------|--------|--------|
| | | | | | 6/9 | 7/9 | 8/9 | 9/9 | 10/9 | 11/9 | 12/9 | PMPS |
| CIRUELA | Badajoz | Todos los tipos y variedades | - | 35 mm y más | 87,00 | 87,00 | 87,00 | 87,00 | 87,00 | -- | -- | 87,00 |
| | Cáceres | Todos los tipos y variedades | - | 35 mm y más | 87,00 | 87,00 | 87,00 | 87,00 | 87,00 | -- | -- | 87,00 |
| | Zaragoza | Todos los tipos y variedades | - | 35 mm y más | 116,59 | 123,83 | 135,66 | 129,95 | 130,47 | -- | -- | 127,07 |
| MELOCOTÓN | Barcelona | Pulpa Amarilla | I | A/B | 128,25 | 128,25 | 128,25 | 128,25 | 128,25 | -- | -- | 128,25 |
| | Huesca | Pulpa Amarilla | I | A/B | 90,00 | 90,00 | 90,00 | 90,00 | 90,00 | -- | -- | 90,00 |
| | Lérida | Pulpa Amarilla | I | A/B | 133,00 | 132,79 | 133,32 | 133,98 | 133,32 | -- | -- | 133,31 |
| | Navarra | Pulpa Amarilla | I | A/B | 108,80 | 108,80 | 108,80 | 108,80 | 108,80 | -- | -- | 108,80 |
| | Tarragona | Pulpa Amarilla | I | A/B | 71,25 | 71,25 | 71,25 | 71,25 | 71,25 | -- | -- | 71,25 |
| | Zaragoza | Pulpa Amarilla | I | A/B | 94,14 | 87,92 | 88,74 | 95,37 | 92,27 | -- | -- | 90,53 |
| | Huesca | Pulpa Blanca | I | A/B | 86,00 | 86,00 | 86,00 | 86,00 | 86,00 | -- | -- | 86,00 |
| Lérida | Pulpa Blanca | I | A/B | 103,00 | 108,68 | 108,42 | 104,72 | 109,91 | -- | -- | 107,36 | |
| NECTARINA | Huesca | Pulpa Amarilla | I | A/B | 92,00 | 92,00 | 92,00 | 92,00 | 92,00 | -- | -- | 92,00 |
| | Lérida | Pulpa Amarilla | I | A/B | 141,82 | 143,10 | 142,65 | 144,62 | 142,92 | -- | -- | 143,00 |
| | Tarragona | Pulpa Amarilla | I | A/B | 98,25 | 98,25 | 98,25 | 98,25 | 98,25 | -- | -- | 98,25 |
| | Zaragoza | Pulpa Amarilla | I | A/B | 113,24 | 111,16 | 112,80 | 116,64 | 111,65 | -- | -- | 112,89 |
| PARAGUAYA | Huesca | Pulpa Blanca | I | A/B | 91,00 | 91,00 | 91,00 | 91,00 | 91,00 | -- | -- | 91,00 |
| | Lérida* | -- | - | A/B | 93,36 | 91,82 | 88,69 | 91,82 | 101,00 | -- | -- | 92,06 |
| Zaragoza | -- | - | A/B | 116,42 | 107,92 | 106,41 | 97,00 | 108,78 | -- | -- | 109,63 | |

OTRAS FRUTAS

| PRODUCTO | MERCADO | VARIEDAD O TIPO | CAT. | CALIBRE | DIA/MES | | | | | | | |
|-------------|----------|-----------------------------------|------|---------|---------|--------|--------|--------|--------|------|------|--------|
| | | | | | 6/9 | 7/9 | 8/9 | 9/9 | 10/9 | 11/9 | 12/9 | PMPS |
| UVA DE MESA | Murcia | Autumn Royal | I | - | 180,00 | 180,00 | 190,00 | 185,00 | 180,00 | -- | -- | 183,46 |
| | Murcia | Crimson Seedless | I | - | 190,00 | 190,00 | 190,00 | 190,00 | 190,00 | -- | -- | 190,00 |
| | Alicante | D.ª María | I | - | 129,64 | 129,64 | 129,64 | 129,64 | 129,64 | -- | -- | 129,64 |
| | Alicante | Moscatel Italia embolsada (Ideal) | I | - | 127,62 | 127,62 | 127,62 | 127,62 | 127,62 | -- | -- | 127,62 |
| | Alicante | Red Globe | I | - | 126,46 | 126,46 | 126,46 | 126,46 | 126,46 | -- | -- | 126,46 |

*Se han rectificado los valores inicialmente publicados de Paraguaya de Lérida de la semana 34 en la página 14 del ISC correspondiente.

3.1.2. Precios de Producción de Frutas en el Mercado Interior: Precios Medios Ponderados Semanales Nacionales

Referencia: Reglamento Delegado (UE) 2017/891 de la Comisión, de 13 de marzo (DOUE de 25 de mayo). Art. 55 y Anexo VI
Precios a la salida del centro de acondicionamiento de productos seleccionados, embalados y, en su caso, en palés (€/100kg peso neto)

CÍTRICOS

| PRODUCTO | MERCADO | VARIEDAD O TIPO | CAT. | CALIBRE | PRECIO MEDIO PONDERADO SEMANAL NACIONAL Semana 36- 2021: 06/09 - 12/09 |
|----------|---------|----------------------|------|---------|---------------------------------------------------------------------------|
| LIMÓN | ESPAÑA | Todas las variedades | I | 3/4 | 170 |
| NARANJA | ESPAÑA | Valencia Late | I | 3-6 | 82,29 |

FRUTAS DE PEPITA

| PRODUCTO | MERCADO | VARIEDAD O TIPO | CAT. | CALIBRE mm | PRECIO MEDIO PONDERADO SEMANAL NACIONAL Semana 36- 2021: 06/09 - 12/09 |
|----------|---------|----------------------------------|------|---------------|---------------------------------------------------------------------------|
| MANZANA | ESPAÑA | Fuji | I | 65/80 | 100,00 |
| | ESPAÑA | Golden delicious | I | 65/80 | 94,22 |
| | ESPAÑA | Granny Smith | I | 65/80 | 70,27 |
| | ESPAÑA | Red Delicious y demás Var. Rojas | I | 65/80 | 69,75 |
| | ESPAÑA | Gala | I | 65/80 | 71,44 |
| PERA | ESPAÑA | Blanquilla | I | 55/60 | 84,52 |
| | ESPAÑA | Conferencia | I | 60/65+ | 95,15 |
| | ESPAÑA | Williams | I | 65-75+ | 93,43 |

FRUTAS DE HUESO

| PRODUCTO | MERCADO | VARIEDAD O TIPO | CAT. | CALIBRE | PRECIO MEDIO PONDERADO SEMANAL NACIONAL Semana 36- 2021: 06/09 - 12/09 |
|-----------|---------|------------------------------|------|-------------|---------------------------------------------------------------------------|
| CIRUELA | ESPAÑA | Todos los tipos y variedades | - | 35 mm y más | 88,53 |
| MELOCOTÓN | ESPAÑA | Pulpa Amarilla | I | A/B | 106,85 |
| | ESPAÑA | Pulpa Blanca | I | A/B | 96,91 |
| NECTARINA | ESPAÑA | Pulpa Amarilla | I | A/B | 121,77 |
| | ESPAÑA | Pulpa Blanca | I | A/B | 91,00 |

OTRAS FRUTAS

| PRODUCTO | MERCADO | VARIEDAD O TIPO | CAT. | CALIBRE | PRECIO MEDIO PONDERADO SEMANAL NACIONAL Semana 36- 2021: 06/09 - 12/09 |
|-------------|---------|----------------------------------|------|---------|---------------------------------------------------------------------------|
| UVA DE MESA | ESPAÑA | Todas las variedades con pepitas | I | - | 128,93 |
| | ESPAÑA | Todas las variedades sin pepitas | I | - | 186,35 |

3.2. PRECIOS DE PRODUCCIÓN EN EL MERCADO INTERIOR: PRODUCTOS HORTÍCOLAS

**3.2.1. Precios de Producción de Hortalizas en el Mercado Interior:
Precios diarios y Precios Medios Ponderados Semanales en mercados representativos provinciales.**

Precios a la salida del centro de acondicionamiento de productos seleccionados, embalados y, en su caso, en palés (C/100 kg peso neto)

HORTALIZAS

| PRODUCTO | MERCADO | VARIEDAD O TIPO | CAT. | CALIBRE | DIA/MES | | | | | | | |
|-------------|------------------------------|------------------------------|----------|----------|---------|--------|--------|--------|--------|--------|--------|--------|
| | | | | | 6/9 | 7/9 | 8/9 | 9/9 | 10/9 | 11/9 | 12/9 | PMPS |
| ACELGA | La Coruña | Todos los tipos y variedades | - | - | 180,00 | 180,00 | 180,00 | 180,00 | 180,00 | -- | -- | 180,00 |
| | Navarra | Todos los tipos y variedades | - | - | 88,00 | 88,00 | 88,00 | 88,00 | 88,00 | -- | -- | 88,00 |
| | Orense | Todos los tipos y variedades | - | - | 125,00 | 125,00 | 125,00 | 125,00 | 125,00 | -- | -- | 125,00 |
| | Pontevedra | Todos los tipos y variedades | - | - | 80,00 | 80,00 | 80,00 | 80,00 | 80,00 | -- | -- | 80,00 |
| AJO | Ciudad Real | Blanco | - | 50-60 mm | 200,00 | 200,00 | 200,00 | 200,00 | 200,00 | -- | -- | 200,00 |
| | Cuenca | Blanco | - | 50-60 mm | 207,00 | 207,00 | 207,00 | 207,00 | 207,00 | -- | -- | 207,00 |
| | Segovia | Blanco | - | 50-60 mm | 205,00 | 205,00 | 205,00 | 205,00 | 205,00 | -- | -- | 205,00 |
| | Toledo | Blanco | - | 50-60 mm | 212,00 | 212,00 | 212,00 | 212,00 | 212,00 | -- | -- | 212,00 |
| | Albacete | Morado | - | 50-80 mm | 232,50 | 232,50 | 232,50 | 232,50 | 232,50 | -- | -- | 232,50 |
| | Ciudad Real | Morado | - | 50-80 mm | 220,00 | 220,00 | 220,00 | 220,00 | 220,00 | -- | -- | 220,00 |
| | Córdoba | Morado | - | 50-80 mm | 210,00 | 210,00 | 210,00 | 210,00 | 210,00 | -- | -- | 210,00 |
| | Cuenca | Morado | - | 50-80 mm | 249,50 | 249,50 | 249,50 | 249,50 | 249,50 | -- | -- | 249,50 |
| | Segovia | Morado | - | 50-80 mm | 220,00 | 220,00 | 220,00 | 220,00 | 220,00 | -- | -- | 220,00 |
| | Toledo | Morado | - | 50-80 mm | 240,00 | 240,00 | 240,00 | 240,00 | 240,00 | -- | -- | 240,00 |
| | Albacete | Primavera | - | 50-60 mm | 120,00 | 120,00 | 120,00 | 120,00 | 120,00 | -- | -- | 120,00 |
| | Ciudad Real | Primavera | - | 50-60 mm | 180,00 | 180,00 | 180,00 | 180,00 | 180,00 | -- | -- | 180,00 |
| | Córdoba | Primavera | - | 50-60 mm | 191,17 | 191,17 | 191,17 | 191,17 | 191,17 | -- | -- | 191,17 |
| Cuenca | Primavera | - | 50-60 mm | 187,00 | 187,00 | 187,00 | 187,00 | 187,00 | -- | -- | 187,00 | |
| Toledo | Primavera | - | 50-60 mm | 199,00 | 199,00 | 199,00 | 199,00 | 199,00 | -- | -- | 199,00 | |
| BERENJENA | Almería | Todos los tipos y variedades | - | - | 76,00 | 93,35 | 75,00 | 95,00 | 118,00 | 145,97 | -- | 101,35 |
| | Málaga | Todos los tipos y variedades | - | - | 85,00 | 85,00 | 85,00 | 85,00 | 85,00 | -- | -- | 85,00 |
| | Tarragona | Todos los tipos y variedades | - | - | 87,75 | 87,75 | 87,75 | 87,75 | 87,75 | -- | -- | 87,75 |
| CALABACÍN | Almería | Todas las variedades | - | 14-21 g | 65,88 | 60,50 | 58,82 | 50,59 | 42,35 | 43,00 | -- | 54,43 |
| | Barcelona | Todas las variedades | - | 14-21 g | 55,00 | 55,00 | 55,00 | 55,00 | 55,00 | -- | -- | 55,00 |
| | Málaga | Todas las variedades | - | 14-21 g | 75,00 | 75,00 | 75,00 | 75,00 | 75,00 | -- | -- | 75,00 |
| | Tarragona | Todas las variedades | - | 14-21 g | 67,50 | 67,50 | 67,50 | 67,50 | 67,50 | -- | -- | 67,50 |
| CALABAZA | Murcia | Cacahuete | - | - | 30,00 | 28,00 | 28,00 | 30,00 | 30,00 | -- | -- | 29,45 |
| CEBOLLA | Albacete | Todos los tipos y variedades | - | - | 20,60 | 20,60 | 20,60 | 20,60 | 20,60 | -- | -- | 20,60 |
| | Ávila | Todos los tipos y variedades | - | - | 14,00 | 14,00 | 14,00 | 14,00 | 14,00 | -- | -- | 14,00 |
| | Burgos | Todos los tipos y variedades | - | - | 35,00 | 35,00 | 35,00 | 35,00 | 35,00 | -- | -- | 35,00 |
| | Ciudad Real | Todos los tipos y variedades | - | - | 26,00 | 26,00 | 27,00 | 28,00 | 30,00 | -- | -- | 27,40 |
| | Cuenca | Todos los tipos y variedades | - | - | 30,00 | 30,00 | 30,00 | 30,00 | 30,00 | -- | -- | 30,00 |
| | Lárida | Todos los tipos y variedades | - | - | 23,55 | 23,55 | 23,55 | 23,55 | 23,55 | -- | -- | 23,55 |
| | Murcia | Todos los tipos y variedades | - | - | 42,00 | 40,00 | 45,00 | 45,00 | 45,00 | -- | -- | 43,83 |
| | Segovia | Todos los tipos y variedades | - | - | 35,00 | 35,00 | 35,00 | 35,00 | 35,00 | -- | -- | 35,00 |
| Toledo | Todos los tipos y variedades | - | - | 20,20 | 20,20 | 20,20 | 20,20 | 20,20 | -- | -- | 20,20 | |
| CHAMPIÑÓN | Albacete | Cerrado | - | 30-65 mm | 197,50 | 197,50 | 197,50 | 197,50 | 197,50 | -- | -- | 197,50 |
| | Cuenca | Cerrado | - | 30-65 mm | 183,08 | 183,08 | 183,08 | 183,08 | 183,08 | -- | -- | 183,08 |
| | La Rioja | Cerrado | - | 30-65 mm | 235,50 | 235,50 | 235,50 | 235,50 | 235,50 | -- | -- | 235,50 |
| | Navarra | Cerrado | - | 30-65 mm | 250,00 | 250,00 | 250,00 | 250,00 | 250,00 | -- | -- | 250,00 |
| COLIFLOR | Granada | Todos los tipos y variedades | - | - | 121,00 | 121,00 | 121,00 | 121,00 | 121,00 | -- | -- | 121,00 |
| | La Rioja | Todos los tipos y variedades | - | - | 76,31 | 76,31 | 76,31 | 76,31 | 76,31 | -- | -- | 76,31 |
| COL-REPOLLO | Málaga | Hoja lisa | - | - | 30,00 | 30,00 | 30,00 | 30,00 | 30,00 | -- | -- | 30,00 |
| | León | Todos los tipos y variedades | - | - | 35,00 | 35,00 | 35,00 | 35,00 | 35,00 | -- | -- | 35,00 |
| | Segovia | Todos los tipos y variedades | - | - | 55,00 | 55,00 | 55,00 | 55,00 | 55,00 | -- | -- | 55,00 |
| ESPINACA | Burgos | Todos los tipos y variedades | - | - | 48,00 | 48,00 | 48,00 | 48,00 | 48,00 | -- | -- | 48,00 |
| | Segovia | Todos los tipos y variedades | - | - | 48,00 | 48,00 | 48,00 | 48,00 | 48,00 | -- | -- | 48,00 |
| FRESA | Barcelona | Todas las variedades | - | - | 219,52 | 219,52 | 219,52 | 219,52 | 219,52 | -- | -- | 219,52 |

Precios a la salida del centro de acondicionamiento de productos seleccionados, embalados y, en su caso, en palés (€/100 kg peso neto)

| PRODUCTO | MERCADO | VARIEDAD O TIPO | CAT. | CALIBRE | DIA/MES | | | | | | | PMPS | |
|-------------|-------------|------------------------------|------------------------------|-----------|---------|--------|--------|--------|--------|--------|------|--------|-------|
| | | | | | 6/9 | 7/9 | 8/9 | 9/9 | 10/9 | 11/9 | 12/9 | | |
| JUDÍA VERDE | Almería | Plana | - | - | 212,67 | 276,87 | 250,33 | 258,33 | 241,00 | 350,00 | -- | 255,69 | |
| | Barcelona | Plana | - | - | 263,45 | 263,45 | 263,45 | 263,45 | 263,45 | -- | -- | 263,45 | |
| | Málaga | Plana | - | - | 290,00 | 290,00 | 290,00 | 290,00 | 290,00 | -- | -- | 290,00 | |
| | Orense | Plana | - | - | 196,00 | 196,00 | 196,00 | 196,00 | 196,00 | -- | -- | 196,00 | |
| | Pontevedra | Plana | - | - | 250,00 | 250,00 | 250,00 | 250,00 | 250,00 | -- | -- | 250,00 | |
| | Lérida | Todos los tipos y variedades | - | - | 488,00 | 488,00 | 488,00 | 488,00 | 488,00 | -- | -- | 488,00 | |
| | Navarra | Todos los tipos y variedades | - | - | 240,00 | 240,00 | 240,00 | 240,00 | 240,00 | -- | -- | 240,00 | |
| | Tarragona | Todos los tipos y variedades | - | - | 137,50 | 137,50 | 137,50 | 137,50 | 137,50 | -- | -- | 137,50 | |
| LECHUGA | Murcia | Baby | I | - | 120,00 | 120,00 | 118,00 | 125,00 | 120,00 | -- | -- | 120,69 | |
| | Murcia | Iceberg | I | 400g y + | 88,00 | 88,00 | 80,00 | 80,00 | 85,00 | -- | -- | 85,61 | |
| | Barcelona | Romana | I | 600g y + | 69,50 | 69,50 | 69,50 | 69,50 | 69,50 | -- | -- | 69,50 | |
| | Murcia | Romana | I | 600g y + | 87,00 | 85,00 | 85,00 | 83,00 | 87,00 | -- | -- | 85,40 | |
| | Lérida | Todos los tipos y variedades | I | 400g y + | 79,47 | 79,47 | 79,47 | 79,47 | 79,47 | -- | -- | 79,47 | |
| | Navarra | Todos los tipos y variedades | I | 400g y + | 94,00 | 94,00 | 94,00 | 94,00 | 94,00 | -- | -- | 94,00 | |
| | Segovia | Todos los tipos y variedades | I | 400g y + | 42,00 | 42,00 | 42,00 | 42,00 | 42,00 | -- | -- | 42,00 | |
| | Tarragona | Todos los tipos y variedades | I | 400g y + | 48,00 | 48,00 | 48,00 | 48,00 | 48,00 | -- | -- | 48,00 | |
| MELÓN | Toledo | Todos los tipos y variedades | I | 400g y + | 52,00 | 52,00 | 54,00 | 56,00 | 56,00 | -- | -- | 54,00 | |
| | Murcia | Piel de Sapo | - | - | 25,00 | 27,00 | 27,00 | 25,00 | 25,00 | -- | -- | 25,76 | |
| PEPINO | Ciudad Real | Todos los tipos y variedades | - | - | 46,00 | 46,00 | 45,00 | 45,00 | 45,00 | -- | -- | 45,40 | |
| | Toledo | Todos los tipos y variedades | - | - | 48,00 | 44,00 | 48,00 | 47,00 | 47,00 | -- | -- | 46,80 | |
| PEPINO | Almería | De Almería | - | 350-500 g | 51,88 | 41,76 | 42,52 | 41,14 | 27,99 | 27,55 | -- | 39,61 | |
| | Granada | De Almería | - | 350-500 g | 76,00 | 65,00 | 61,00 | 61,00 | 58,00 | 57,00 | -- | 64,72 | |
| | Murcia | Español | - | - | 110,00 | 80,00 | 90,00 | 75,00 | 75,00 | -- | -- | 84,72 | |
| | Almería | Morico | - | - | -- | 64,00 | -- | -- | -- | 77,00 | -- | 71,92 | |
| | Barcelona | Variedades rugosas | - | - | 63,25 | 63,25 | 63,25 | 63,25 | 63,25 | -- | -- | 63,25 | |
| PIMIENTO | Almería | Cuadrado Color | I | 70 mm y + | -- | 88,24 | -- | -- | -- | 110,00 | -- | 102,65 | |
| | Murcia | Cuadrado Color | I | 70 mm y + | 64,10 | 61,92 | 67,29 | 57,11 | 64,84 | -- | -- | 63,64 | |
| | Almería | Cuadrado Verde | I | 70 mm y + | 89,57 | 86,43 | 88,00 | 84,86 | 66,00 | -- | -- | 82,97 | |
| | Murcia | Cuadrado Verde | I | 70 mm y + | 30,31 | 31,11 | 32,56 | 29,09 | 30,98 | -- | -- | 30,76 | |
| | Almería | Italiano Verde | I | 40 mm y + | -- | 48,57 | -- | -- | -- | 50,00 | -- | 48,98 | |
| | Ciudad Real | Italiano Verde | I | 40 mm y + | 47,00 | 48,00 | 50,00 | 52,00 | 53,00 | -- | -- | 50,00 | |
| | La Coruña | Italiano Verde | I | 40 mm y + | 130,00 | 130,00 | 130,00 | 130,00 | 130,00 | -- | -- | 130,00 | |
| | Málaga | Italiano Verde | I | 40 mm y + | 75,00 | 75,00 | 75,00 | 75,00 | 75,00 | -- | -- | 75,00 | |
| | Orense | Italiano Verde | I | 40 mm y + | 274,00 | 274,00 | 274,00 | 274,00 | 274,00 | -- | -- | 274,00 | |
| | Pontevedra | Italiano Verde | I | 40 mm y + | 275,00 | 275,00 | 275,00 | 275,00 | 275,00 | -- | -- | 275,00 | |
| PUERRO | Barcelona | Todos los tipos y variedades | - | - | 88,00 | 88,00 | 88,00 | 88,00 | 88,00 | -- | -- | 88,00 | |
| | Navarra | Todos los tipos y variedades | - | - | 81,00 | 81,00 | 81,00 | 81,00 | 81,00 | -- | -- | 81,00 | |
| | Pontevedra | Todos los tipos y variedades | - | - | 125,00 | 125,00 | 125,00 | 125,00 | 125,00 | -- | -- | 125,00 | |
| | Segovia | Todos los tipos y variedades | - | - | 60,00 | 60,00 | 60,00 | 60,00 | 60,00 | -- | -- | 60,00 | |
| | Toledo | Todos los tipos y variedades | - | - | 134,00 | 133,70 | 134,00 | 131,00 | 131,80 | -- | -- | 132,90 | |
| | Valladolid | Todos los tipos y variedades | - | - | 68,00 | 68,00 | 68,00 | 68,00 | 68,00 | -- | -- | 68,00 | |
| | SANDÍA | Valencia | Con semillas | - | - | 28,00 | 28,00 | 28,00 | 28,00 | 28,00 | -- | -- | 28,00 |
| SANDÍA | Alicante | Sin semillas | - | - | 35,00 | 35,00 | 35,00 | 35,00 | 35,00 | -- | -- | 35,00 | |
| | Murcia | Sin semillas | - | - | 25,00 | 25,00 | 25,00 | 27,00 | 28,00 | -- | -- | 26,05 | |
| | Valencia | Sin semillas | - | - | 29,00 | 29,00 | 29,00 | 29,00 | 29,00 | -- | -- | 29,00 | |
| | Ciudad Real | Todos los tipos y variedades | - | - | 21,00 | 20,00 | 20,00 | 20,00 | 20,00 | -- | -- | 20,20 | |
| | Toledo | Todos los tipos y variedades | - | - | 24,00 | 24,00 | 23,80 | 23,80 | 23,80 | -- | -- | 23,88 | |
| | Almería | Cereza | I | - | -- | 270,00 | -- | 274,00 | -- | 274,00 | -- | 273,02 | |
| TOMATE | Ciudad Real | Cereza | I | - | 73,00 | 73,00 | 73,00 | 73,00 | 73,00 | -- | -- | 73,00 | |
| | Granada | Cereza | I | - | 247,85 | 247,85 | 247,85 | 247,85 | 247,85 | -- | -- | 247,85 | |
| | Murcia | Cereza | I | - | 195,00 | 160,00 | 195,00 | 160,00 | 195,00 | -- | -- | 180,00 | |
| | Ciudad Real | Racimo | I | - | 67,00 | 67,00 | 67,00 | 67,00 | 67,00 | -- | -- | 67,00 | |
| | Tarragona | Racimo | I | - | 78,75 | 78,75 | 78,75 | 78,75 | 78,75 | -- | -- | 78,75 | |
| | Almería | Redondo | I | 57-100mm | 40,00 | 51,50 | 48,00 | 48,00 | 58,00 | 71,00 | -- | 52,24 | |
| | Barcelona | Redondo | I | 57-100mm | 71,02 | 71,02 | 71,02 | 71,02 | 71,02 | -- | -- | 71,02 | |
| | Ciudad Real | Redondo | I | 57-100mm | 52,00 | 52,00 | 52,00 | 52,00 | 52,00 | -- | -- | 52,00 | |
| | Málaga | Redondo | I | 57-100mm | 65,00 | 65,00 | 65,00 | 65,00 | 65,00 | -- | -- | 65,00 | |
| | Murcia | Redondo | I | 57-100mm | 60,00 | 60,00 | 65,00 | 70,00 | 70,00 | -- | -- | 65,99 | |
| | Tarragona | Redondo | I | 57-100mm | 70,50 | 70,50 | 70,50 | 70,50 | 70,50 | -- | -- | 70,50 | |
| | ZANAHORIA | Burgos | Todos los tipos y variedades | - | - | 29,00 | 29,00 | 29,00 | 29,00 | 29,00 | -- | -- | 29,00 |
| | | Segovia | Todos los tipos y variedades | - | - | 29,00 | 29,00 | 29,00 | 29,00 | 29,00 | -- | -- | 29,00 |
| Toledo | | Todos los tipos y variedades | - | - | 37,00 | 37,00 | 37,00 | 37,00 | 37,00 | -- | -- | 37,00 | |
| Valladolid | | Todos los tipos y variedades | - | - | 27,00 | 27,00 | 27,00 | 27,00 | 27,00 | -- | -- | 27,00 | |

3.2.2. Precios de Producción de Hortícolas en el Mercado Interior: Precios Medios Ponderados Semanales Nacionales

Referencia: Reglamento Delegado (UE) 2017/891 de la Comisión, de 13 de marzo (DOUE de 25 de mayo). Art. 55 y Anexo VI

Precios a la salida del centro de acondicionamiento de productos seleccionados, embalados y, en su caso, en palés (€/100kg peso neto)

HORTALIZAS

| PRODUCTO | MERCADO | VARIEDAD O TIPO | CAT. | CALIBRE | PRECIO MEDIO PONDERADO SEMANAL NACIONAL Semana 36- 2021: 06/09 - 12/09 |
|----------------|---------|------------------------------|------|------------------|---------------------------------------------------------------------------|
| AJO | ESPAÑA | Blanco | - | 50-60 mm | 203,43 |
| | ESPAÑA | Morado | - | 45-55 mm | 231,69 |
| | ESPAÑA | Primavera | - | 50-60 mm | 141,35 |
| BERENJENA | ESPAÑA | Todos los tipos y variedades | - | 40+ /70+ | 98,44 |
| CALABACÍN | ESPAÑA | Todas las variedades | - | 14-21 | 55,80 |
| CEBOLLA | ESPAÑA | Todos los tipos y variedades | - | - | 24,18 |
| CHAMPIÑÓN | ESPAÑA | Cerrado | - | Medio (30-65 mm) | 197,15 |
| COLIFLOR | ESPAÑA | Todos los tipos y variedades | - | - | 108,24 |
| COL-REPOLLO | ESPAÑA | Todos los tipos y variedades | I | - | 35,90 |
| JUDÍA VERDE | ESPAÑA | Todos los tipos y variedades | - | - | 246,33 |
| LECHUGA | ESPAÑA | Todos los tipos y variedades | I | 400 g o superior | 74,46 |
| MELÓN | ESPAÑA | Todos los tipos y variedades | - | - | 45,43 |
| PEPINO | ESPAÑA | Variedades lisas | - | 350-500 g | 43,38 |
| PIMIENTO DULCE | ESPAÑA | Todos los tipos y variedades | I | 40 mm o superior | 87,91 |
| PUERRO | ESPAÑA | Todos los tipos y variedades | - | - | 82,81 |
| SANDÍA | ESPAÑA | Todos los tipos y variedades | - | - | 21,89 |
| TOMATE | ESPAÑA | Cereza | I | - | 233,38 |
| | ESPAÑA | Racimo | I | - | 75,81 |
| | ESPAÑA | Redondo | I | 57-100mm | 58,29 |
| ZANAHORIA | ESPAÑA | Todos los tipos y variedades | - | - | 28,75 |

4. PRECIOS REPRESENTATIVOS DE PRODUCTOS GANADEROS

4.1. PRECIOS REPRESENTATIVOS DE PRODUCTOS GANADEROS: BOVINO

4.1.1. Precios Medios Nacionales de Canales de Bovino Pesado

PRECIO MEDIO NACIONAL (€/100kg Canal) DE CANALES DE BOVINO PESADO SEGÚN MODELO COMUNITARIO DE CLASIFICACIÓN R 2017/1182, R 2017/1184, RD 815/2018 (Euro/100kg canal)

| CATEGORÍA | CLASE DE CONFORMACIÓN Y DE ESTADO DE ENGRASAMIENTO | Semana 35 30/08-05/09 2021 | Semana 36 06-12/09 2021 | Variación € |
|-------------------------------------------------------------------------------------------|----------------------------------------------------|----------------------------------|-------------------------------|---------------|
| Categoría A: Canales de machos jóvenes sin castrar de más de un año y menos de dos | Muy buena y poco cubierta (U-2) | 382,48 | 385,79 | 3,31 |
| | Muy buena y cubierta (U-3) | 378,30 | 383,29 | 4,99 |
| | Precio medio ponderado Categoría U | 379,66 | 384,10 | 4,44 |
| | Buena y poco cubierta (R-2) | 351,43 | 370,98 | 19,55 |
| | Buena y cubierta (R-3) | 375,85 | 380,16 | 4,31 |
| | Precio medio ponderado Categoría R | 370,92 | 378,31 | 7,39 |
| | Menos buena y poco cubierta (O-2) | 338,39 | 332,41 | -5,98 |
| | Menos buena y cubierta (O-3) | 362,13 | 362,50 | 0,37 |
| | Precio medio ponderado Categoría O | 353,88 | 352,04 | -1,84 |
| Categoría D: Canales de hembras que hayan parido | Mediocre y poco cubierta (P-2) | 232,74 | 215,13 | -17,61 |
| | Mediocre y cubierta (P-3) | 242,07 | 245,71 | 3,64 |
| | Precio medio ponderado Categoría P | 233,69 | 218,24 | -15,45 |
| | Buena y cubierta (R-3) | 283,27 | 274,81 | -8,46 |
| | Buena y grasa (R-4) | 319,90 | 300,60 | -19,30 |
| | Precio medio ponderado Categoría R | 294,74 | 282,89 | -11,85 |
| | Menos buena y poco cubierta (O-2) | 234,13 | 238,31 | 4,18 |
| | Menos buena y cubierta (O-3) | 280,60 | 272,94 | -7,66 |
| Menos buena y grasa (O-4) | 300,08 | 312,05 | 11,97 | |
| | Precio medio ponderado Categoría O | 267,58 | 267,00 | -0,58 |
| Categoría E: Canales de otras hembras (de 12 meses o más) | Muy buena y poco cubierta (U-2) | 404,34 | 404,86 | 0,52 |
| | Muy buena y cubierta (U-3) | 400,01 | 404,04 | 4,03 |
| | Precio medio ponderado Categoría U | 400,82 | 404,20 | 3,38 |
| | Buena y poco cubierta (R-2) | 384,14 | 376,34 | -7,80 |
| | Buena y cubierta (R-3) | 368,88 | 374,23 | 5,35 |
| | Buena y grasa (R-4) | 378,94 | 399,85 | 20,91 |
| | Precio medio ponderado Categoría R | 371,11 | 375,76 | 4,65 |
| | Menos buena y poco cubierta (O-2) | 323,97 | 310,24 | -13,73 |
| Menos buena y cubierta (O-3) | 312,48 | 323,78 | 11,30 | |
| Menos buena y grasa (O-4) | 351,52 | 345,26 | -6,26 | |
| | Precio medio ponderado Categoría O | 315,36 | 322,06 | 6,70 |
| Categoría Z: Canales de animales desde 8 a menos de 12 meses | Muy buena y poco cubierta (U-2) | 401,40 | 401,47 | 0,07 |
| | Muy buena y cubierta (U-3) | 399,58 | 395,47 | -4,11 |
| | Precio medio ponderado Categoría U | 400,27 | 397,73 | -2,54 |
| | Buena y poco cubierta (R-2) | 382,34 | 385,95 | 3,61 |
| | Buena y cubierta (R-3) | 390,34 | 393,70 | 3,36 |
| | Precio medio ponderado Categoría R | 388,70 | 392,11 | 3,41 |
| | Menos buena y poco cubierta (O-2) | 332,64 | 323,59 | -9,05 |
| | Menos buena y cubierta (O-3) | 338,13 | 338,83 | 0,70 |
| | Precio medio ponderado Categoría O | 335,33 | 331,06 | -4,27 |

4.1.2. Precios Medios Nacionales del Bovino Vivo

R 2017/1182, R 2017/1184 (Euro/100 kg vivo)

| BOVINO VIVO | Semana 35 30/08-05/09 2021 | Semana 36 06-12/09 2021 | Variación € |
|--------------------------------------|----------------------------------|-------------------------------|-------------|
| Machos hasta 480 Kg. vivo | 216,52 | 217,05 | 0,53 |
| Machos de más de 480 kg. vivo | 201,52 | 202,29 | 0,77 |
| Hembras que hayan parido | 99,27 | 99,19 | -0,08 |
| Otras hembras de hasta 380 Kg. vivo | 222,80 | 223,37 | 0,57 |
| Otras hembras de más de 380 Kg. vivo | 218,21 | 218,63 | 0,42 |

4.1.3. Precios Medios Nacionales de Otros Animales de la Especie Bovina

| OTROS BOVINOS | Semana 35 30/08-05/09 2021 | Semana 36 06-12/09 2021 | Variación € |
|---------------------------------------------------|----------------------------------|-------------------------------|--------------|
| TERNEROS DE 8 DÍAS A 4 SEMANA (Euro/cabeza) | | | |
| Macho frisón | 110,65 | 105,48 | -5,17 |
| Macho cruzado | 193,83 | 193,96 | 0,13 |
| Hembra frisón | 75,04 | 68,68 | -6,36 |
| Hembra cruzado | 137,86 | 144,76 | 6,90 |
| <i>Media ponderada nacional (Euro/Cabeza)</i> | 141,28 | 140,78 | -0,50 |
| TERNEROS DE 6 HASTA 12 MESES (Euro/100kg vivo) | | | |
| Macho frisón (base 200 kg) | 143,47 | 141,13 | -2,34 |
| Macho cruzado (base 200 kg) | 276,14 | 274,30 | -1,84 |
| Hembra frisón (base 200 kg) | 355,00 | 355,00 | 0,00 |
| Hembra cruzado (base 200 kg) | 221,22 | 220,62 | -0,60 |
| <i>Media ponderada nacional (Euro/100kg vivo)</i> | 250,38 | 249,02 | -1,36 |

4.2. PRECIOS REPRESENTATIVOS DE PRODUCTOS GANADEROS: OVINO

4.2.1. Precios Medios Nacionales de Canales de Ovino Frescas o Refrigeradas

R 2017/1182, R 2017/1184 (Euro/100 kg canal)

| CORDEROS I Y II | Semana 35 30/08-05/09 2021 | Semana 36 06-12/09 2021 | Variación € |
|----------------------------------|----------------------------------|-------------------------------|-------------|
| Corderos I (12 a 13 kg/canal) | 653,90 | 661,99 | 8,09 |
| Corderos II (13,1 a 16 kg/canal) | 642,35 | 649,97 | 7,62 |
| <i>Media ponderada</i> | 648,13 | 655,98 | 7,85 |

PRECIOS MEDIOS DE CANALES DE OVINO FRESCAS O REFRIGERADAS EN LOS MERCADOS NACIONALES REPRESENTATIVOS PARA LA UE

| MERCADO REPRESENTATIVO - Cordero 9-19 kg | Semana 35 30/08-05/09 2021 | Semana 36 06-12/09 2021 | Variación € |
|------------------------------------------|----------------------------------|-------------------------------|-------------|
| Barcelona | 766,34 | 788,48 | 22,14 |
| Madrid | 722,99 | 722,99 | 0,00 |
| Valencia | 591,06 | 603,98 | 12,92 |
| Albacete | 693,00 | 701,60 | 8,60 |
| Extremadura | 660,12 | 668,72 | 8,60 |
| Segovia | 666,56 | 676,56 | 10,00 |
| Toledo | 665,58 | 665,58 | 0,00 |
| Zaragoza | 713,61 | 723,61 | 10,00 |
| <i>Media ponderada</i> | 677,07 | 685,98 | 8,91 |

4.3. PRECIOS REPRESENTATIVOS DE PRODUCTOS GANADEROS: PORCINO

4.3.1. Precios Medios de Canales de Porcino de Capa Blanca

CLASIFICACIÓN EUROP R 2017/1182, R 2017/1184 (Euro/100kg canal)

| | Clase S (>60% contenido magro) | | | Clase E (60%-55% contenido magro) | | | Clase U (55%-50% contenido magro) | | |
|------------------------------|----------------------------------|-------------------------------|--------------|-----------------------------------|-------------------------------|--------------|-----------------------------------|-------------------------------|--------------|
| | Semana 35 30/08-05/09 2021 | Semana 36 06-12/09 2021 | Variación € | Semana 35 30/08-05/09 2021 | Semana 36 06-12/09 2021 | Variación € | Semana 35 30/08-05/09 2021 | Semana 36 06-12/09 2021 | Variación € |
| PRECIO MEDIO NACIONAL | 157,79 | 155,47 | -2,32 | 152,07 | 150,16 | -1,91 | 152,40 | 151,07 | -1,33 |

| | Clase R (50%-45% contenido magro) | | | Clase O (45%-40% contenido magro) | | | Clase P (<40% contenido magro) | | |
|------------------------------|-----------------------------------|-------------------------------|--------------|-----------------------------------|-------------------------------|--------------|----------------------------------|-------------------------------|--------------|
| | Semana 35 30/08-05/09 2021 | Semana 36 06-12/09 2021 | Variación € | Semana 35 30/08-05/09 2021 | Semana 36 06-12/09 2021 | Variación € | Semana 35 30/08-05/09 2021 | Semana 36 06-12/09 2021 | Variación € |
| PRECIO MEDIO NACIONAL | 144,25 | 140,99 | -3,26 | 141,08 | 136,51 | -4,57 | 141,61 | 138,72 | -2,89 |

4.3.2. Precios Medios en Mercados Representativos Provinciales de Porcino Cebado (*)

| MERCADO REPRESENTATIVO | SELECTO (nivel menor de grasa) | | | NORMAL (nivel normal de grasa) | | | GRASO (nivel mayor de grasa) | | |
|------------------------|----------------------------------|-------------------------------|--------------|----------------------------------|-------------------------------|--------------|----------------------------------|-------------------------------|--------------|
| | Semana 35 30/08-05/09 2021 | Semana 36 06-12/09 2021 | Variación € | Semana 35 30/08-05/09 2021 | Semana 36 06-12/09 2021 | Variación € | Semana 35 30/08-05/09 2021 | Semana 36 06-12/09 2021 | Variación € |
| Barcelona | -- | -- | -- | 1,27 | 1,26 | -0,01 | 1,24 | 1,23 | -0,01 |
| Huesca | 1,25 | 1,22 | -0,03 | 1,23 | 1,20 | -0,03 | 1,21 | 1,18 | -0,03 |
| Lleida | 1,23 | 1,21 | -0,02 | 1,22 | 1,20 | -0,02 | 1,20 | 1,18 | -0,02 |
| Murcia | 1,26 | 1,26 | 0,00 | 1,26 | 1,25 | -0,01 | 1,24 | 1,24 | 0,00 |
| Pontevedra | 1,26 | 1,20 | -0,06 | 1,23 | 1,18 | -0,05 | 1,60 | 1,53 | -0,07 |
| Salamanca | 1,26 | 1,26 | 0,00 | 1,26 | 1,26 | 0,00 | 1,38 | 1,38 | 0,00 |
| Segovia | 1,22 | 1,21 | -0,01 | 1,22 | 1,20 | -0,02 | 1,40 | 1,40 | 0,00 |
| Zaragoza | 1,28 | 1,26 | -0,02 | 1,23 | 1,22 | -0,01 | 1,22 | 1,20 | -0,02 |

(*) En Euro/kg vivo

4.3.3. Precios Medios de Porcino Precoz, Lechones y Otras Calidades

(Euro/100kg vivo)

| CERDAS DE DESVIEJE | Semana 35 30/08-05/09 2021 | Semana 36 06-12/09 2021 | Variación € |
|-----------------------------------------------|----------------------------------|-------------------------------|-------------|
| Cerdas de Desvieje | 40,68 | 37,53 | -3,15 |
| CERDOS CEBADOS | | | |
| Categoría U | 117,35 | 116,32 | -1,03 |
| LECHONES | | | |
| Lleida.Base 20kg de peso. | 105,00 | 95,00 | -10,00 |
| Segovia.Base 20kg de peso. | 160,00 | 160,00 | 0,00 |
| Media nacional. Calidad Normal. Base 20 kg de | 136,45 | 131,78 | -4,67 |

4.3.4. Precios Medios de Porcino: Tronco Ibérico

| TOSTONES | Semana 35 30/08-05/09 2021 | Semana 36 06-12/09 2021 | Variación € |
|--------------------------------------|----------------------------------|-------------------------------|-------------|
| De 5 a 9 kilos | 397,14 | 397,14 | 0,00 |
| De 9 a 12 kilos | 602,14 | 615,00 | 12,86 |
| LECHONES | | | |
| Lechón Ibérico Cruzado Base 23 kg | 332,24 | 338,22 | 5,98 |
| MARRANOS | | | |
| Marranos Ibéricos de 35 a 60 kg | 257,02 | 257,02 | 0,00 |
| PRIMALES | | | |
| Primals Ibéricos de 60 a 100 kg | 286,96 | 291,64 | 4,68 |
| CERDO CEBADO | | | |
| Cerdo Cebado (Intensivo) | 212,80 | 214,89 | 2,09 |
| Cerdo Cebado de Campo (Extensivo) | 226,12 | 228,36 | 2,24 |
| Cerdo Cebado de Bellota 100% Ibérico | - | - | - |
| DESVIEJE | | | |
| Reproductores de desvieje | 113,04 | 113,04 | 0,00 |
| REPRODUCTORES | | | |
| Reproductores >6 meses | 281,75 | 281,75 | 0,00 |
| CASTRONAS | | | |
| Castronas | 91,30 | 95,65 | 4,35 |

Denominaciones de acuerdo con la Norma de Calidad (RD 4/2014)

Para información sobre precios de productos agrícolas y ganaderos en otros Estados Miembros de la UE:

<https://ec.europa.eu/agriculture/>



MINISTERIO
DE AGRICULTURA, PESCA
Y ALIMENTACION