

# PRECIOS COYUNTURALES



**SEMANA 30 – 2021**

**Del 26 de julio al 1 de agosto**



**SUBSECRETARÍA**

Subdirección General de Análisis, Coordinación y Estadística

[sgapc@mapama.es](mailto:sgapc@mapama.es)

<https://www.mapa.gob.es/es/estadistica/temas/>

Publicación elaborada por la  
Subsecretaría  
Subdirección General de Análisis, Coordinación y Estadística

**MINISTERIO  
DE AGRICULTURA, PESCA  
Y ALIMENTACIÓN**

© Ministerio de Agricultura, Pesca y Alimentación  
Secretaría General Técnica  
Centro de Publicaciones  
Catálogo de Publicaciones de la Administración General del Estado:  
<https://cpage.mpr.gob.es/>

N.I.P.O.: 003190900

Se permite la utilización, copia o reproducción de los datos de este Boletín siempre que se cite expresamente su procedencia.

---

# Índice:

---

|   | PÁGINA    |
|---|-----------|
| <b>PRECIOS MEDIOS NACIONALES.....</b>   | <b>4</b>  |
| PRECIOS MEDIOS NACIONALES DE PRODUCTOS AGRÍCOLAS.....                           | 4 - 6     |
| PRECIOS MEDIOS NACIONALES DE PRODUCTOS GANADEROS.....                           | 7 - 8     |
| <b>PRECIOS EN MERCADOS REPRESENTATIVOS DE CEREALES, VINOS Y ACEITES.....</b>    | <b>9</b>  |
| PRECIOS MEDIOS EN MERCADOS REPRESENTATIVOS DE CEREALES.....                     | 9 - 11    |
| PRECIOS MEDIOS EN MERCADOS REPRESENTATIVOS DE VINOS.....                        | 12        |
| PRECIOS MEDIOS EN MERCADOS REPRESENTATIVOS DE ACEITES.....                      | 13        |
| <b>PRECIOS DE PRODUCCIÓN DE FRUTAS Y HORTALIZAS EN EL MERCADO INTERIOR.....</b> | <b>14</b> |
| PRECIOS DE PRODUCCIÓN EN EL MERCADO INTERIOR: FRUTAS.....                       | 14        |
| PRECIOS DE PRODUCCIÓN EN EL MERCADO INTERIOR: PRODUCTOS HORTÍCOLAS.....         | 16 - 17   |
| <b>PRECIOS REPRESENTATIVOS DE PRODUCTOS GANADEROS.....</b>                      | <b>18</b> |
| PRECIOS REPRESENTATIVOS DE PRODUCTOS GANADEROS: BOVINO.....                     | 18        |
| PRECIOS REPRESENTATIVOS DE PRODUCTOS GANADEROS: OVINO.....                      | 19        |
| PRECIOS REPRESENTATIVOS DE PRODUCTOS GANADEROS: PORCINO.....                    | 20 - 21   |

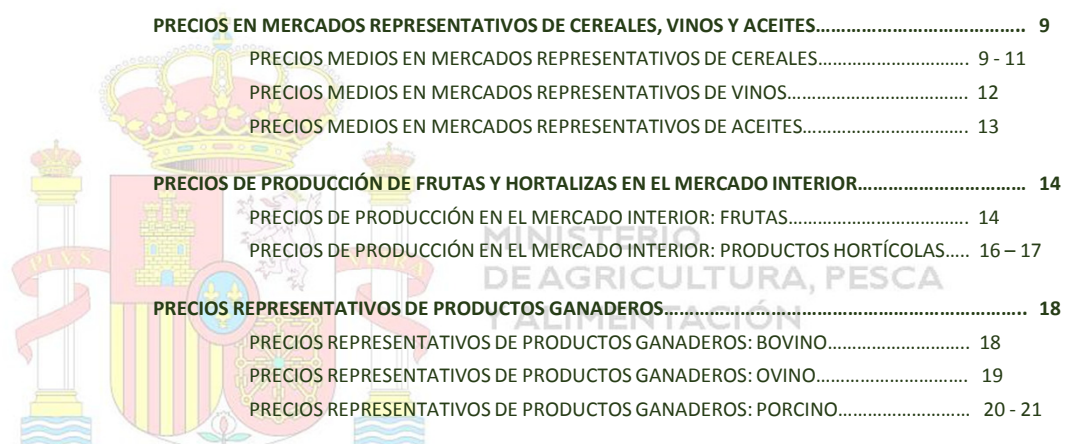

## 1. PRECIOS MEDIOS NACIONALES

### 1.1. PRECIOS MEDIOS NACIONALES DE PRODUCTOS AGRÍCOLAS

| 1.1.1. Precios Medios Nacionales de Cereales, Arroz, Oleaginosas, Tortas, Proteicos, Vinos y Aceites. |  |                               |                                  |                               |                           |
|---|--|-------------------------------|----------------------------------|-------------------------------|---------------------------|
| PRODUCTOS AGRÍCOLAS<br>(especificaciones)   |  | Semana 29<br>19-25/07<br>2021 | Semana 30<br>19/07-26/08<br>2021 | Variación<br>semanal<br>euros | Variación<br>semanal<br>% |
| <b>CEREALES</b>   |  |                               |                                  |                               |                           |
| (1)   | Trigo blando panificable (€/t)                     | 219,94                        | 222,15                           | 2,21                          | 1,00                      |
| (1)   | Trigo duro (€/t)                                   | 343,55                        | 350,31                           | 6,76                          | 1,97                      |
| (1)   | Cebada pienso (€/t)                                | 204,50                        | 205,79                           | 1,29                          | 0,63                      |
| (1)   | Cebada malta (€/t)                                 | 209,20                        | 210,80                           | 1,60                          | 0,76                      |
| (1)   | Maíz grano (€/t)                                   | 264,20                        | 263,14                           | -1,06                         | -0,40                     |
| <b>ARROZ</b>  |  |                               |                                  |                               |                           |
| (2)   | Arroz cáscara japónica (€/t)                       | 364,43                        | 366,03                           | 1,60                          | 0,44                      |
| (2)   | Arroz cáscara índica (€/t)                         | 358,30                        | 358,29                           | -0,01                         | 0,00                      |
| (3)   | Arroz blanco japónica (€/t)                        | 644,35                        | 649,51                           | 5,16                          | 0,80                      |
| (3)   | Arroz blanco índica (€/t)                          | 610,16                        | 610,21                           | 0,05                          | 0,01                      |
| (3)   | Arroz blanco vaporizado (€/t)                      | 667,01                        | 666,99                           | -0,02                         | 0,00                      |
| (3)   | Arroz partido (€/t)                                | 352,64                        | 352,47                           | -0,17                         | -0,05                     |
| <b>SEMILLAS OLEAGINOSAS</b>   |  |                               |                                  |                               |                           |
| (4)   | Pipa de girasol convencional (€/t)                 | 415,72                        | 415,73                           | 0,01                          | 0,00                      |
| (4)   | Pipa de girasol alto oleico (€/t)                  | 426,29                        | 426,29                           | 0,00                          | 0,00                      |
| (4)   | Colza (€/t)  | 420,07                        | 429,62                           | 9,55                          | 2,27                      |
| <b>TORTAS DE GIRASOL Y SOJA</b>   |  |                               |                                  |                               |                           |
| (9)   | Torta de girasol. 34%-36% proteína (€/t)           | 252,91                        | 251,41                           | -1,50                         | -0,59                     |
| (9)   | Torta de soja. 44%-47% proteína (€/t)              | 398,19                        | 398,19                           | 0,00                          | 0,00                      |
| <b>PROTEICOS</b>  |  |                               |                                  |                               |                           |
| (10)  | Alfalfa. Balas 1ª Cat. 16,5%-18% proteína (€/t)    | 190,68                        | 190,78                           | 0,09                          | 0,05                      |
| (10)  | Alfalfa. Pellets estándar. 14%-16% proteína (€/t)  | 174,65                        | 177,32                           | 2,67                          | 1,53                      |
| (4)   | Guisantes secos (€/t)                              | 259,39                        | 260,38                           | 0,99                          | 0,38                      |
| (2)   | Lentejas (€/t)                                     | 444,95                        | 444,95                           | 0,00                          | 0,00                      |
| (2)   | Habas secas (€/t)                                  | 294,84                        | 295,63                           | 0,79                          | 0,27                      |
| (2)   | Garbanzos (€/t)                                    | 698,73                        | 698,02                           | -0,71                         | -0,10                     |
| <b>VINOS</b>  |  |                               |                                  |                               |                           |
| (5)   | Vino blanco sin DOP/IGP (€/hectolitro)             | 26,19                         | 25,89                            | -0,30                         | -1,15                     |
| (5)   | Vino tinto sin DOP/IGP, 12 p. color (€/hectolitro) | 36,17                         | 36,02                            | -0,15                         | -0,41                     |
| <b>ACEITE DE OLIVA Y ORUJO</b>  |  |                               |                                  |                               |                           |
| (6)   | Aceite de oliva virgen extra < 0,8º (€/100 kg)     | 328,81                        | 325,88                           | -2,93                         | -0,89                     |
| (6)   | Aceite de oliva virgen, de 0,8º a 2º (€/100 kg)    | 309,90                        | 309,69                           | -0,21                         | -0,07                     |
| (6)   | Aceite de oliva lampante > 2º (€/100 kg)           | 293,13                        | 290,42                           | -2,71                         | -0,92                     |
| (7)   | Aceite de oliva refinado (€/100 kg)                | 299,34                        | 296,46                           | -2,88                         | -0,96                     |
| (8)   | Aceite de orujo de oliva crudo (€/100 kg)          | 114,09                        | 113,43                           | -0,66                         | -0,58                     |
| (7)   | Aceite de orujo de oliva refinado (€/100 kg)       | 162,44                        | 161,40                           | -1,04                         | -0,64                     |
| <b>ACEITE DE GIRASOL</b>  |  |                               |                                  |                               |                           |
| (7)   | Aceite de girasol refinado convencional (€/100 kg) | 122,78                        | 121,08                           | -1,70                         | -1,38                     |
| (7)   | Aceite de girasol refinado alto oleico (€/100 kg)  | 127,84                        | 128,27                           | 0,43                          | 0,34                      |
| <b>ACEITE DE SOJA</b>   |  |                               |                                  |                               |                           |
| (7)   | Aceite refinado de soja (€/100 kg)                 | 131,18                        | 129,34                           | -1,84                         | -1,40                     |

#### Posición comercial:

(1) Salida de almacén cargado o entregado al transformador después de intermediario; (2) Granel sobre almacén agricultor/cooperativa  
 (3) Salida granel industria; (4) Almacén comprador mayorista; (5) Salida bodega; (6) Salida almazara; (7) Salida industria refinadora  
 (8) Salida industria extractora; (9) Salida industria molturadora; (10) Salida industria deshidratadora

## COMENTARIOS DE MERCADO

- **CEREALES** (▲▼): seguimos en la senda de subida de precios de todos los cereales excepto el maíz. Las subidas más altas son las de trigo duro, que llega casi a un 2% y el trigo blando, un 1%. El resto está por debajo del 1%.
- **ARROZ** (=▲): sigue predominando la estabilidad de los precios, excepto en las categorías del tipo japónica, que suben ligeramente. El resto pocos movimientos.
- **SEMILLAS OLEAGINOSAS** (=▲): las pipas de girasol se estabilizan. En cuanto a la colza, pasamos de la estabilidad a una subida de cerca del 2,3%.
- **TORTAS DE GIRASOL Y SOJA** (▼=): esta semana la que cede es la torta de girasol, pero ligeramente. La de soja se estabiliza.
- **PROTEICOS** (=▲): esta semana estabilidad en todos los precios de los proteicos, excepto la alfalfa en pellets que sube un 1,53%. En general pocos movimientos.
- **VINOS** (▼): bajan los dos tipos de vino, pero en mayor medida el blanco, -1,15%.
- **ACEITE DE OLIVA Y ORUJO** (▼=): movimientos a la baja en todos los aceites, pero por debajo del 1%. El AOV prácticamente repite precio.
- **ACEITE DE GIRASOL** (▼=): el aceite de girasol convencional cede un -1,38%, pero el alto oleico se estabiliza.
- **ACEITE DE SOJA** (▼): cambiamos la tendencia. Esta semana cede la soja un -1,4%.

| 1.1.2. Precios Medios Nacionales en Origen de Frutas y Hortalizas |  |                                  |                                  |                               |                           |
|---|--|----------------------------------|----------------------------------|-------------------------------|---------------------------|
| PRODUCTOS AGRÍCOLAS<br>(especificaciones)                         |  | Semana 29<br>19/07-25/07<br>2021 | Semana 30<br>26/07-01/08<br>2021 | Variación<br>semanal<br>euros | Variación<br>semanal<br>% |
| <b>FRUTAS</b>   |  |                                  |                                  |                               |                           |
| (4)   | Limón (€/100 kg)                                     | 42,50                            | 43,75                            | 1,25                          | 2,94%                     |
| (4)   | Naranja grupo Blancas (€/100 kg)                     | 23,00                            | 23,00                            | 0,00                          | 0,00%                     |
| (4)   | Naranja Valencia Late (€/100 kg)*                    | 23,00                            | 23,00                            | 0,00                          | 0,00%                     |
| (4)   | Manzana Golden (€/100 kg)*                           | 74,13                            | 76,08                            | 1,95                          | 2,63%                     |
| (4)   | Manzana Granny Smith (€/100 kg)*                     | 52,37                            | 53,38                            | 1,01                          | 1,92%                     |
| (4)   | Manzana Red Delicious y demás var. rojas (€/100 kg)* | 59,64                            | 50,17                            | -9,47                         | -15,87%                   |
| (4)   | Albaricoque (€/100 kg)                               | 116,83                           | 117,20                           | 0,37                          | 0,31%                     |
| (4)   | Cereza (€/100 kg)                                    | 138,40                           | 142,35                           | 3,95                          | 2,86%                     |
| (4)   | Ciruela (€/100 kg)                                   | 47,43                            | 47,78                            | 0,35                          | 0,74%                     |
| (4)   | Melocotón carne amarilla (€/100 kg)*                 | 65,86                            | 66,47                            | 0,61                          | 0,93%                     |
| (4)   | Nectarina carne amarilla (€/100 kg)*                 | 75,76                            | 72,57                            | -3,19                         | -4,21%                    |
| (4)   | Nectarina carne blanca (€/100 kg)*                   | 67,50                            | 67,50                            | 0,00                          | 0,00%                     |
| (4)   | Aguacate (€/100 kg)                                  | 506,10                           | 602,57                           | 96,47                         | 19,06%                    |
| (4)   | Higo (breva) (€/100 kg)                              | 118,81                           | 139,93                           | 21,12                         | 17,77%                    |
| (4)   | Plátano (€/100 kg)*                                  | 67,54                            | 68,29                            | 0,75                          | 1,11%                     |
| (4)   | Uva de mesa sin semillas (€/100 kg)                  | 74,00                            | 78,00                            | 4,00                          | 5,41%                     |
| <b>HORTALIZAS</b>   |  |                                  |                                  |                               |                           |
| (4)   | Acelga (€/100kg)                                     | 86,04                            | 85,95                            | -0,08                         | -0,10%                    |
| (4)   | Ajo seco (€/100kg)                                   | 108,22                           | 108,22                           | 0,00                          | 0,00%                     |
| (4)   | Berenjena (€/100 kg)                                 | 27,21                            | 27,31                            | 0,10                          | 0,38%                     |
| (4)   | Brócoli (€/100 kg)                                   | 85,00                            | 85,00                            | 0,00                          | 0,00%                     |
| (4)   | Calabacín (€/100 kg)                                 | 30,11                            | 29,61                            | -0,50                         | -1,67%                    |
| (4)   | Cebolla (€/100 kg)                                   | 15,42                            | 15,42                            | 0,00                          | 0,00%                     |
| (4)   | Champiñón (€/100kg)                                  | 157,22                           | 158,33                           | 1,11                          | 0,71%                     |
| (4)   | Judía verde tipo plana (€/100 kg)                    | 173,16                           | 170,68                           | -2,47                         | -1,43%                    |
| (4)   | Lechuga Romana (€/100 ud)                            | 29,35                            | 35,30                            | 5,95                          | 20,28%                    |
| (4)   | Melón Piel de Sapo (€/100 ud)                        | 26,63                            | 26,56                            | -0,06                         | -0,24%                    |
| (4)   | Pepino (€/100 kg)                                    | 37,29                            | 35,82                            | -1,46                         | -3,92%                    |
| (4)   | Pimiento verde tipo italiano (€/100 kg)              | 76,22                            | 66,70                            | -9,52                         | -12,49%                   |
| (4)   | Puerro (€/100 kg)                                    | 42,93                            | 42,93                            | -0,00                         | 0,00%                     |
| (4)   | Sandía (€/100 kg)                                    | 18,04                            | 16,49                            | -1,56                         | -8,63%                    |
| (4)   | Tomate cereza (€/100 kg)*                            | 144,48                           | 153,07                           | 8,59                          | 5,94%                     |
| (4)   | Tomate racimo (€/100 kg)*                            | 56,37                            | 55,75                            | -0,62                         | -1,10%                    |
| (4)   | Tomate redondo liso (€/100 kg)*                      | 51,57                            | 50,57                            | -1,00                         | -1,93%                    |
| (4)   | Zanahoria (€/100 kg)                                 | 19,71                            | 19,71                            | 0,00                          | 0,00%                     |
| (4)   | Patata (€/100 kg)                                    | 21,19                            | 19,17                            | -2,01                         | -9,51%                    |

**Posición comercial:**

(4) Granel: En árbol, finca, almacén, agricultor, alhóndiga, lonja, etc. En el caso de los cítricos, el precio se da "en árbol". Los precios del plátano, por las peculiaridades de su comercialización, son estimados a partir de las cotizaciones obtenidas y contrastadas por la organización de productores (OP), en la posición comercial "venta en verde al madurador".

\*Precios notificados a la Comisión Europea (art. 11 y anexo I.5.c del Reglamento de Ejecución (UE) 2017/1185).

**COMENTARIOS DE MERCADO**

- **CÍTRICOS (▲=)**: Subida de las cotizaciones en origen del **limón** (2,94 %) solo en los mercados alicantinos esta semana, donde comienzan las ventas de Fino redrojo. Las **naranjas**, tanto **Blancas** como **Valencia Late** mantienen su precio respecto a la semana pasada.
- **FRUTA DE PEPITA (▲▼)**: Ascenso en el precio de la **manzana Golden** (2,63 %). Baja la cotización de la **manzana Red Delicious** (-15,87 %).
- **FRUTA DE HUESO (▲▼)**: Subida moderada de todas la categorías, excepto la **nectarina de carne amarilla** (-4,21 %).
- **OTRAS FRUTAS (▲)**: Destacada subida en los precios del **aguacate** (19,06 %) y moderada del **plátano** (1,11 %), en un contexto de oferta contenida. Sube la **uva de mesa sin semillas** (5,41 %) en la región de Murcia a medida que avanza la campaña, al igual que el **higo-breva** (17,77 %).
- **HORTALIZAS (▲▼)**: Significativa subida en la **lechuga Romana** (20,28 %). Prosigue el ajuste a la baja del precio medio de la **patata** (-9,51 %) según va ganando cuota en los mercados de la de media estación.

### 1.1.3. Precios Medios Nacionales de Productos Agrícolas: Gráficos

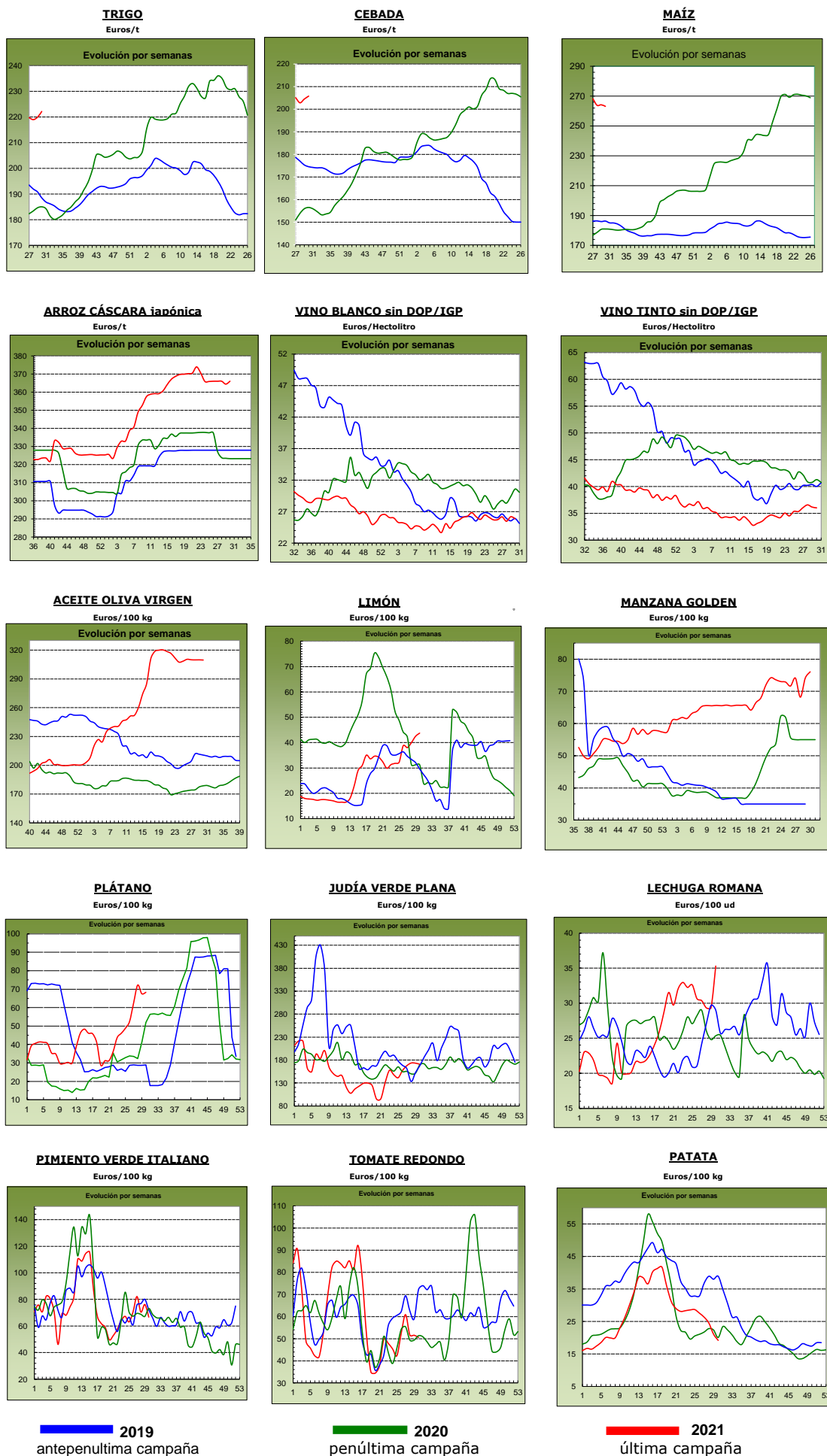

## 1.2. PRECIOS MEDIOS NACIONALES DE PRODUCTOS GANADEROS

| 1.2.1. Precios Medios Nacionales de Productos Ganaderos |  |                                      |                                  |                               |                           |
|---|--|--------------------------------------|----------------------------------|-------------------------------|---------------------------|
| PRODUCTOS GANADEROS (especificaciones)                  |  | Semana 29<br>19-25/07<br>2021        | Semana 30<br>26/07-01/08<br>2021 | Variación<br>semanal<br>euros | Variación<br>semanal<br>% |
| <b>VACUNO</b>   |  |                                      |                                  |                               |                           |
| (1)   | Ternera, 180-300 kilos (€/100 kg canal)                      | 365,13                               | 365,13                           | 0,00                          | 0,00                      |
| (1)   | Machos de 12 a 24 meses (Clase R) (€/100 kg canal)           | 373,97                               | 366,49                           | -7,48                         | -2,00                     |
| (1)   | Animales de 8 a 12 meses (Clase R) (€/100 kg canal)          | 377,93                               | 381,25                           | 3,32                          | 0,88                      |
| (1)   | Bovino vivo, conjunto categorías (€/100 kg vivo)             | 190,64                               | 190,64                           | 0,00                          | 0,00                      |
| <b>CORDERO</b>  |  |                                      |                                  |                               |                           |
| (1)   | Corderos 9-19 kilos (€/100 kg canal)                         | 668,48                               | 667,27                           | -1,21                         | -0,18                     |
| (1)   | Corderos 12-16 kilos (€/100 kg canal)                        | 640,81                               | 639,56                           | -1,25                         | -0,20                     |
| (1)   | Corderos Ligeros (12-13 kilos) (€/100 kg canal)              | 647,99                               | 645,67                           | -2,32                         | -0,36                     |
| (1)   | Corderos Pesados (13-16 kilos) (€/100 kg canal)              | 633,64                               | 633,45                           | -0,19                         | -0,03                     |
| <b>PORCINO</b>  |  |                                      |                                  |                               |                           |
| (1)   | Porcino >60% magro (Clase S) (€/100 kg canal)                | 175,01                               | 168,79                           | -6,22                         | -3,55                     |
| (1)   | Porcino 60-55% magro (Clase E) (€/100 kg canal)              | 167,80                               | 163,20                           | -4,60                         | -2,74                     |
| (1)   | Porcino 55-50% magro (Clase U) (€/100 kg canal)              | 166,89                               | 164,04                           | -2,85                         | -1,71                     |
| (1)   | Porcino 50-45% magro (Clase R) (€/100 kg canal)              | 159,72                               | 155,78                           | -3,94                         | -2,47                     |
| (1)   | Lechon 20 kg (€/unidad)                                      | 31,33                                | 31,33                            | 0,00                          | 0,00                      |
| <b>POLLO</b>  |  |                                      |                                  |                               |                           |
| (2)   | Pollo, media de canales del 83% y 65% rdto. (€/100 kg canal) | 157,17                               | 147,17                           | -10,00                        | -6,36                     |
| (2)   | Pollo P10 (83% rdto.) (€/100 kg canal)                       | 141,83                               | 131,80                           | -10,03                        | -7,07                     |
| (2)   | Pollo P90 (65% rdto.) (€/100 kg canal)                       | 158,33                               | 148,33                           | -10,00                        | -6,32                     |
| <b>HUEVOS</b>   |  |                                      |                                  |                               |                           |
| (3)   | Huevos Tipo Jaula, media Clase L y M (€/100 kg)              | 82,49                                | 86,16                            | 3,67                          | 4,45                      |
| (3)   | Huevos Tipo Jaula - Clase L (€/docena)                       | 0,68                                 | 0,69                             | 0,01                          | 1,47                      |
| (3)   | Huevos Tipo Jaula - Clase M (€/docena)                       | 0,57                                 | 0,61                             | 0,04                          | 7,02                      |
| <b>CONEJO</b>   |  |                                      |                                  |                               |                           |
| (4)   | Conejo 1,8-2,2 kilo,vivo (€/100 kg)                          | 183,15                               | 183,15                           | 0,00                          | 0,00                      |
| <b>LECHE Y PRODUCTOS LÁCTEOS</b>                        |  |                                      |                                  |                               |                           |
| (6)   | Suero de leche en polvo (€/100 kg)                           | 101,97                               | 101,97                           | 0,00                          | 0,00                      |
| (6)   | Mantequilla sin sal (formato 25 kg) (€/100 kg)               | 410,48                               | 406,49                           | -3,98                         | -0,97                     |
| (5)   | Leche cruda de vaca (€/100 litros). Fuente: AICA             | Precio mayo 2021: 32,52 €/100 litros |                                  |                               |                           |
| <b>MIEL</b>   |  |                                      |                                  |                               |                           |
| (7)   | Miel multifloral a granel (€/100 kg)                         | Precio mayo 2021: 337,52 €/100 kg    |                                  |                               |                           |

**Posición comercial:**

(1) Entrada matadero; (2) Salida muelle matadero; (3) Salida muelle centro de embalaje; (4) Salida granja;  
 (5) Precio pagado al ganadero; (6) Precio franco fábrica sin impuestos ni costes; (7) Venta a la industria o mayorista

**COMENTARIOS DE MERCADO**

- **VACUNO** (▲=▼): Poca variación esta semana en las **canales de vacuno**. Leves subidas (▲) en las **canales animales de 8 a 12 meses** (0,88), y bajadas (▼) del -2% en los **machos de 12 a 24 meses**.
- **OVINO** (▼): Bajadas de precios en las **canales de cordero**, desde un -0,03% en los **corderos pesados** a un -0,36% en los **corderos ligeros**.
- **PORCINO** (= ▼): Disminución (▼) en todas las **canales de porcino** (entre -1,71% y -3,55%, con diferencias entre categorías). Estabilidad en los lechones de 20 kilos, que no sufren variación respecto a la semana 29.
- **POLLOS** (▼): Disminución del precio de las canales de pollo entre el -6 y -7% dependiendo de la categoría (-6,36% de media).
- **HUEVOS** (▲): Aumento del precio de los **huevos** un 4,45% de media. En relación con la **docena de huevos**, aumento de un 1,47% en la clase L y de un 7,02% en la clase M.
- **CONEJO** (=): Estabilidad en los precios del conejo vivo de granja.
- **PRODUCTOS LÁCTEOS** (=▼): Estabilidad (=) en el precio del **suero de leche en polvo** y leve disminución (▼) en la **mantequilla sin sal** (-0,97%)

## 1.2.2. Precios Medios Nacionales de Productos Ganaderos: Gráficos

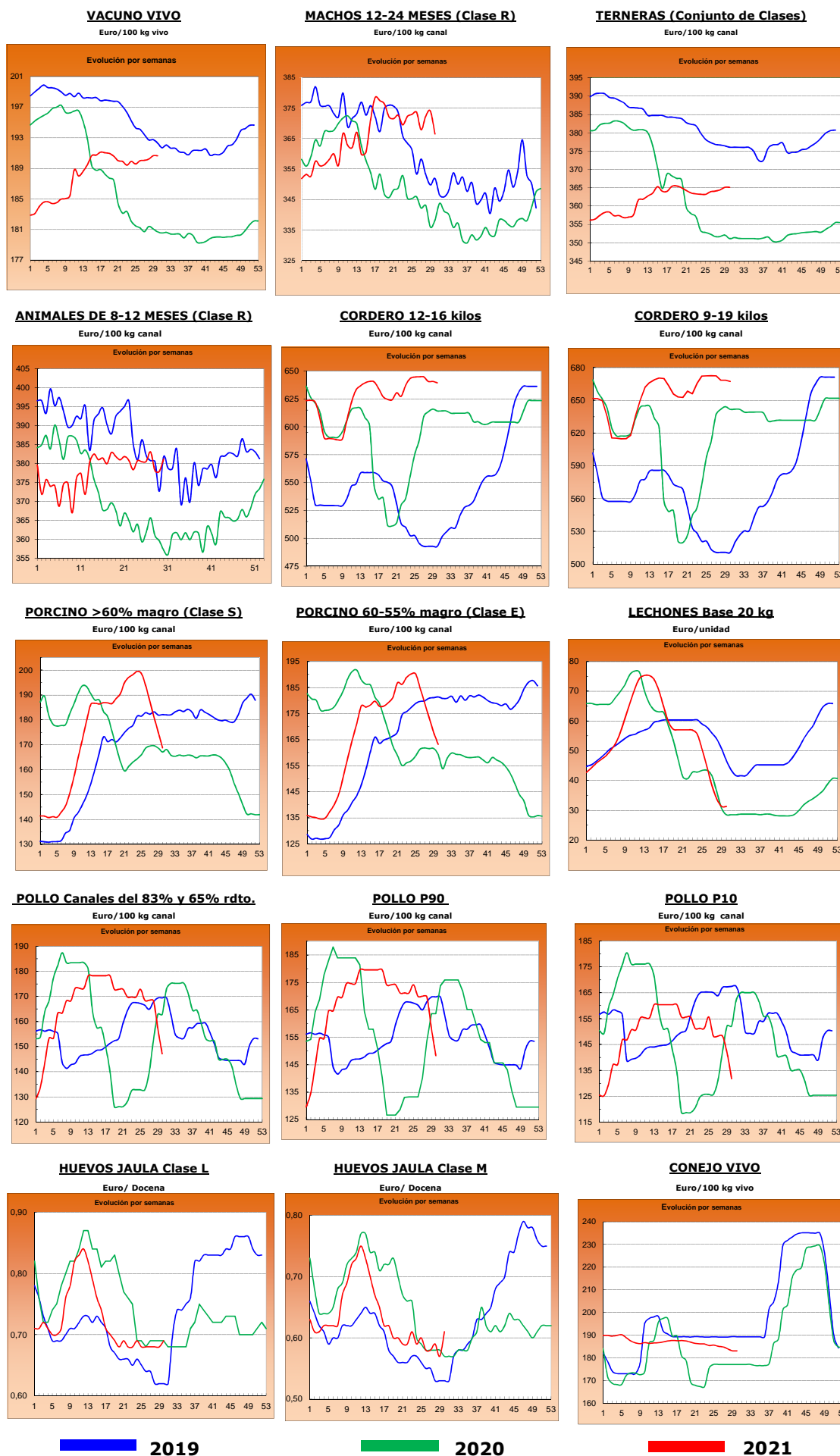

■ 2019

■ 2020

■ 2021



## 2.- PRECIOS EN MERCADOS REPRESENTATIVOS DE CEREALES, ALFALFA, ARROZ, VINOS, ACEITES Y SEMILLA DE GIRASOL

### 2.1. PRECIOS EN MERCADOS REPRESENTATIVOS DE CEREALES, ALFALFA Y ARROZ

#### 2.1.1. Precios Medios en Mercados Representativos: Trigo y Alfalfa

Precios en Euro/Tonelada

REGLAMENTO (UE) 2017/1185 DE LA COMISION. Artículo 11, Anexo I. 1. (trigo); Artículo 12 (a), Anexo II.2 (alfalfa)

TRIGO: Salida de almacén cargado o entregado al transformador después de intermediario. Mercancia nacional y/o importada.

ALFALFA: Salida industria deshidratadora

| PRODUCTO                        | MERCADO REPRESENTATIVO | Semana 29<br>19-25/07 | Semana 30<br>25/07-01/08 | Variación<br>€ |
|---------------------------------|------------------------|-----------------------|--------------------------|----------------|
| <b>Trigo Blando Panificable</b> | Albacete               | 221,80                | 222,40                   | 0,60           |
|                                 | Ávila                  | 222,00                | 222,00                   | 0,00           |
|                                 | Barcelona              | 239,00                | 239,00                   | 0,00           |
|                                 | Burgos                 | 211,40                | 218,80                   | 7,40           |
|                                 | Cádiz                  | 235,00                | 235,00                   | 0,00           |
|                                 | Ciudad Real            | 212,50                | 222,00                   | 9,50           |
|                                 | Cuenca                 | 217,00                | 220,00                   | 3,00           |
|                                 | Guadalajara            | 222,40                | 224,80                   | 2,40           |
|                                 | Huesca                 | 223,00                | 223,00                   | 0,00           |
|                                 | León                   | 217,40                | 219,20                   | 1,80           |
|                                 | Lérida                 | 224,00                | 228,00                   | 4,00           |
|                                 | Madrid                 | 225,00                | 228,00                   | 3,00           |
|                                 | Murcia                 | 234,00                | 234,00                   | 0,00           |
|                                 | Navarra                | 226,00                | 226,00                   | 0,00           |
|                                 | Palencia               | 216,00                | 215,60                   | -0,40          |
|                                 | Pontevedra             | 245,00                | 245,00                   | 0,00           |
|                                 | Salamanca              | 221,30                | 221,26                   | -0,04          |
|                                 | Segovia                | 216,40                | 219,00                   | 2,60           |
|                                 | Sevilla                | 240,00                | 240,00                   | 0,00           |
|                                 | Soria                  | 218,40                | 218,40                   | 0,00           |
| Toledo                          | 219,00                 | 221,00                | 2,00                     |                |
| Valladolid                      | 217,40                 | 219,04                | 1,64                     |                |
| Zamora                          | 217,40                 | 219,00                | 1,60                     |                |
| Zaragoza                        | 223,00                 | 223,00                | 0,00                     |                |
| <b>Trigo Duro</b>               | Cádiz                  | 360,00                | 365,00                   | 5,00           |
|                                 | Córdoba                | 350,00                | 365,00                   | 15,00          |
|                                 | Sevilla                | 360,00                | 365,00                   | 5,00           |
|                                 | Toledo                 | 245,00                | 258,00                   | 13,00          |
|                                 | Zaragoza               | 297,00                | 300,00                   | 3,00           |
| <b>Alfalfa Balas</b>            | Albacete               | 195,00                | 195,00                   | 0,00           |
|                                 | Huesca                 | 204,00                | 204,00                   | 0,00           |
|                                 | Lérida                 | 187,50                | 187,50                   | 0,00           |
|                                 | Navarra                | 190,00                | 190,00                   | 0,00           |
|                                 | Palencia               | 176,00                | 176,00                   | 0,00           |
|                                 | Toledo                 | 219,00                | 219,00                   | 0,00           |
|                                 | Zaragoza               | 190,00                | 190,00                   | 0,00           |
| <b>Alfalfa Pellets</b>          | Albacete               | 180,00                | 180,00                   | 0,00           |
|                                 | Huesca                 | 182,00                | 182,00                   | 0,00           |
|                                 | Lérida                 | 186,00                | 186,00                   | 0,00           |
|                                 | Navarra                | 184,50                | 184,50                   | 0,00           |
|                                 | Palencia               | 189,00                | 189,00                   | 0,00           |
|                                 | Toledo                 | 200,00                | 200,00                   | 0,00           |
|                                 | Zaragoza               | 155,33                | 155,33                   | 0,00           |

### 2.1.2. Precios Medios en Mercados Representativos: Cebada

Precios en Euro/Tonelada

#### REGLAMENTO (UE) 2017/1185 DE LA COMISION. Artículo 11, Anexo I. 1.

Salida de almacén cargado o entregado al transformador después de intermediario. Mercancía nacional y/o importada.

| PRODUCTO             | MERCADO REPRESENTATIVO | Semana 29<br>19-25/07 | Semana 30<br>25/07-01/08 | Variación<br>€ |
|----------------------|------------------------|-----------------------|--------------------------|----------------|
| <b>Cebada Pienso</b> | Albacete               | 199,80                | 200,20                   | <b>0,40</b>    |
|                      | Ávila                  | 203,00                | 207,00                   | <b>4,00</b>    |
|                      | Burgos                 | 199,00                | 204,00                   | <b>5,00</b>    |
|                      | Cádiz                  | 221,00                | 221,00                   | <b>0,00</b>    |
|                      | Ciudad Real            | 205,00                | 206,50                   | <b>1,50</b>    |
|                      | Córdoba                | 209,00                | 213,00                   | <b>4,00</b>    |
|                      | La Coruña              | 220,00                | 220,00                   | <b>0,00</b>    |
|                      | Cuenca                 | 202,00                | 202,00                   | <b>0,00</b>    |
|                      | Granada                | 214,00                | 214,00                   | <b>0,00</b>    |
|                      | Guadalajara            | 202,00                | 203,60                   | <b>1,60</b>    |
|                      | Huesca                 | 206,00                | 209,00                   | <b>3,00</b>    |
|                      | León                   | 206,00                | 207,00                   | <b>1,00</b>    |
|                      | Lérida                 | 211,00                | 215,00                   | <b>4,00</b>    |
|                      | Murcia                 | 213,00                | 213,00                   | <b>0,00</b>    |
|                      | Palencia               | 205,00                | 205,00                   | <b>0,00</b>    |
|                      | Salamanca              | 206,00                | 210,00                   | <b>4,00</b>    |
|                      | Segovia                | 204,00                | 207,00                   | <b>3,00</b>    |
|                      | Soria                  | 205,00                | 205,00                   | <b>0,00</b>    |
|                      | Teruel                 | 208,00                | 210,00                   | <b>2,00</b>    |
|                      | Toledo                 | 203,70                | 205,40                   | <b>1,70</b>    |
| Valladolid           | 203,00                 | 205,00                | <b>2,00</b>              |                |
| Zamora               | 205,00                 | 207,00                | <b>2,00</b>              |                |
| Zaragoza             | 208,00                 | 210,00                | <b>2,00</b>              |                |
| <b>Cebada Malta</b>  | Burgos                 | 203,00                | 206,80                   | <b>3,80</b>    |
|                      | Ciudad Real            | 210,40                | 211,30                   | <b>0,90</b>    |
|                      | Guadalajara            | 206,50                | 208,10                   | <b>1,60</b>    |
|                      | Madrid                 | 215,00                | 216,00                   | <b>1,00</b>    |
|                      | Palencia               | 207,00                | 207,00                   | <b>0,00</b>    |
|                      | Salamanca              | 208,00                | 210,58                   | <b>2,58</b>    |
|                      | Segovia                | 206,20                | 209,20                   | <b>3,00</b>    |
|                      | Soria                  | 206,40                | 207,00                   | <b>0,60</b>    |
|                      | Teruel                 | 216,00                | 217,00                   | <b>1,00</b>    |
|                      | Toledo                 | 212,00                | 214,00                   | <b>2,00</b>    |
|                      | Valladolid             | 207,12                | 208,72                   | <b>1,60</b>    |
|                      | Zamora                 | 209,00                | 210,00                   | <b>1,00</b>    |
|                      | Zaragoza               | 216,00                | 217,00                   | <b>1,00</b>    |

### 2.1.3. Precios Medios en Mercados Representativos: Maíz y Arroz

Precios en Euro/Tonelada

#### REGLAMENTO (UE) 2017/1185 DE LA COMISION. Artículo 11, Anexo I. 1. Cereales y 2 Arroz

Maíz grano: precios salida de almacén cargado. Mercancía nacional y/o importada.

Arroz cáscara precios salida almacén agricultor o en cooperativa, y arroz blanco precios salida industria

| PRODUCTO                        | MERCADO REPRESENTATIVO | Semana 29<br>19-25/07 | Semana 30<br>25/07-01/08 | Variación<br>€ |
|---------------------------------|------------------------|-----------------------|--------------------------|----------------|
| <b>Maiz Grano</b>               | Albacete               | 260,60                | 260,60                   | <b>0,00</b>    |
|                                 | Badajoz                | 283,00                | 279,00                   | <b>-4,00</b>   |
|                                 | Cáceres                | 283,00                | 279,00                   | <b>-4,00</b>   |
|                                 | Ciudad Real            | 265,40                | 265,60                   | <b>0,20</b>    |
|                                 | La Coruña              | 263,00                | 263,00                   | <b>0,00</b>    |
|                                 | Gerona                 | 261,00                | 259,00                   | <b>-2,00</b>   |
|                                 | Huesca                 | 254,00                | 253,00                   | <b>-1,00</b>   |
|                                 | León                   | 263,80                | 262,20                   | <b>-1,60</b>   |
|                                 | Lérida                 | 254,00                | 255,00                   | <b>1,00</b>    |
|                                 | Madrid                 | 255,00                | 260,00                   | <b>5,00</b>    |
|                                 | Navarra                | 270,00                | 270,00                   | <b>0,00</b>    |
|                                 | Pontevedra             | 263,00                | 263,00                   | <b>0,00</b>    |
|                                 | Salamanca              | 269,20                | 270,80                   | <b>1,60</b>    |
|                                 | Toledo                 | 253,20                | 257,40                   | <b>4,20</b>    |
| Valladolid                      | 255,40                 | 257,00                | <b>1,60</b>              |                |
| Zamora                          | 263,40                 | 261,60                | <b>-1,80</b>             |                |
| <b>Arroz cáscara (Indica)</b>   | Badajoz                | 350,00                | 350,00                   | <b>0,00</b>    |
|                                 | Sevilla                | 366,00                | 366,00                   | <b>0,00</b>    |
|                                 | Tarragona              | 312,00                | 312,00                   | <b>0,00</b>    |
|                                 | Valencia               | 330,00                | 325,00                   | <b>-5,00</b>   |
| <b>Arroz cáscara (Japónica)</b> | Huesca                 | 330,00                | 330,00                   | <b>0,00</b>    |
|                                 | Sevilla                | 371,00                | 371,00                   | <b>0,00</b>    |
|                                 | Tarragona              | 347,50                | 347,50                   | <b>0,00</b>    |
|                                 | Valencia               | 381,00                | 386,75                   | <b>5,75</b>    |
|                                 | Zaragoza               | 373,93                | 373,93                   | <b>0,00</b>    |
| <b>Arroz blanco (Indica)</b>    | Sevilla                | 611,00                | 611,00                   | <b>0,00</b>    |
|                                 | Valencia               | 595,00                | 617,50                   | <b>22,50</b>   |
| <b>Arroz blanco (Japónica)</b>  | Sevilla                | 636,00                | 636,00                   | <b>0,00</b>    |
|                                 | Tarragona              | 635,00                | 635,00                   | <b>0,00</b>    |
|                                 | Valencia               | 636,00                | 653,00                   | <b>17,00</b>   |
| <b>Arroz blanco vaporizado</b>  | Valencia               | 638,00                | 631,50                   | <b>-6,50</b>   |
| <b>Arroz partido</b>            | Badajoz                | 326,25                | 326,25                   | <b>0,00</b>    |
|                                 | Sevilla                | 341,06                | 341,06                   | <b>0,00</b>    |
|                                 | Tarragona              | 385,00                | 385,00                   | <b>0,00</b>    |
|                                 | Valencia               | 382,00                | 381,00                   | <b>-1,00</b>   |

## 2.2. PRECIOS EN MERCADOS REPRESENTATIVOS DE VINOS

### R. EJECUCIÓN (UE) 2017/1185 DE LA COMISION. Artículo 11, Anexo II. 3.

En €/hectólitro, salida bodega, a granel, pago al contado sin I. V. A.

| PRODUCTO                        | MERCADO REPRESENTATIVO   | Semana 29<br>19-25/07 | Semana 30<br>25/07-01/08 | Variación<br>€ |
|---------------------------------|--|-----------------------|--------------------------|----------------|
| <b>Vino Blanco sin DOP/IPG</b>  | Albacete   | 38,76                 | 37,45                    | <b>-1,31</b>   |
|                                 | Badajoz  | 27,29                 | 28,49                    | <b>1,20</b>    |
|                                 | Ciudad Real  | 25,91                 | 24,95                    | <b>-0,96</b>   |
|                                 | Cuenca   | 24,72                 | 25,29                    | <b>0,57</b>    |
|                                 | Toledo   | 23,44                 | 22,80                    | <b>-0,64</b>   |
| <b>Vino Tinto sin DOP / IPG</b> | <b>Precio de vino tinto referido al producto de 12 puntos de color</b> |                       |                          |                |
|                                 | Albacete   | 39,45                 | 41,00                    | <b>1,55</b>    |
|                                 | Badajoz  | 37,65                 | 39,07                    | <b>1,42</b>    |
|                                 | Ciudad Real  | 28,05                 | 26,70                    | <b>-1,35</b>   |
|                                 | Cuenca   | 44,42                 | 42,56                    | <b>-1,87</b>   |
|                                 | Murcia   | 35,39                 | 33,86                    | <b>-1,53</b>   |
|                                 | Toledo   | 34,83                 | 33,66                    | <b>-1,16</b>   |
|                                 | Valencia   | 32,29                 | 32,44                    | <b>0,15</b>    |

### 2.3. PRECIOS EN MERCADOS REPRESENTATIVOS DE ACEITES Y SEMILLAS DE GIRASOL

Aceites. Precios salida almazara/orujera/refinadora, en €/100 kg, sin I.V.A. Rgto. 2017/1185. Art.11. Anexo I.3.  
Semilla de girasol. Precios en almacén del comprador mayorista, en €/100 kg, sin I.V.A. Rgto 2017/1185. Art. 8

| PRODUCTO Y ESPECIFICACIONES                          | MERCADO REPRESENTATIVO                       | Semana 29<br>19-25/07 | Semana 30<br>25/07-01/08 | Variación<br>€ |       |
|--|--|-----------------------|--------------------------|----------------|-------|
| <b>ACEITE DE OLIVA VIRGEN EXTRA</b><br>Menos de 0,8° | Albacete                                     | 331,00                | 325,00                   | -6,00          |       |
|  | Almería                                      | 334,25                | 334,25                   | 0,00           |       |
|  | Badajoz                                      | 327,00                | 323,33                   | -3,67          |       |
|  | Cáceres                                      | 331,00                | 327,00                   | -4,00          |       |
|  | Cádiz  | 324,62                | 324,62                   | 0,00           |       |
|  | Ciudad Real                                  | 330,00                | 328,00                   | -2,00          |       |
|  | Córdoba                                      | 336,00                | 329,00                   | -7,00          |       |
|  | Cuenca                                       | 315,00                | 315,00                   | 0,00           |       |
|  | Granada                                      | 326,50                | 322,50                   | -4,00          |       |
|  | Huelva                                       | 336,55                | 336,55                   | 0,00           |       |
|  | Jaén   | 322,68                | 322,68                   | 0,00           |       |
|  | Málaga                                       | 330,00                | 323,50                   | -6,50          |       |
|  | Sevilla                                      | 331,00                | 329,50                   | -1,50          |       |
|  | Tarragona                                    | 332,50                | 332,50                   | 0,00           |       |
| Toledo   | 324,00                                       | 327,50                | 3,50                     |                |       |
| <b>ACEITE DE OLIVA VIRGEN</b><br>De 0,8° a 2°        | Albacete                                     | 308,00                | 305,00                   | -3,00          |       |
|  | Badajoz                                      | 320,00                | 307,67                   | -12,33         |       |
|  | Cádiz  | 308,75                | 308,75                   | 0,00           |       |
|  | Ciudad Real                                  | 307,00                | 312,00                   | 5,00           |       |
|  | Córdoba                                      | 312,50                | 312,50                   | 0,00           |       |
|  | Cuenca                                       | 302,50                | 302,50                   | 0,00           |       |
|  | Granada                                      | 310,50                | 315,50                   | 5,00           |       |
|  | Huelva                                       | 318,45                | 318,45                   | 0,00           |       |
|  | Jaén   | 307,50                | 307,50                   | 0,00           |       |
|  | Málaga                                       | 309,00                | 309,00                   | 0,00           |       |
|  | Sevilla                                      | 317,50                | 317,50                   | 0,00           |       |
|  | Tarragona                                    | 312,50                | 312,50                   | 0,00           |       |
|  | Toledo                                       | 306,00                | 314,00                   | 8,00           |       |
|  | <b>ACEITE DE OLIVA LAMPANTE</b><br>Más de 2° | Albacete              | 290,00                   | 288,00         | -2,00 |
| Cádiz  |  | 293,69                | 293,69                   | 0,00           |       |
| Ciudad Real  |  | 294,00                | 292,00                   | -2,00          |       |
| Córdoba  |  | 293,00                | 291,00                   | -2,00          |       |
| Cuenca   |  | 291,50                | 275,00                   | -16,50         |       |
| Granada  |  | 290,00                | 288,00                   | -2,00          |       |
| Huelva   |  | 200,05                | 200,05                   | 0,00           |       |
| Jaén   |  | 294,50                | 291,50                   | -3,00          |       |
| Málaga   |  | 292,82                | 291,32                   | -1,50          |       |
| Sevilla  |  | 295,12                | 291,12                   | -4,00          |       |
| Tarragona  |  | 276,50                | 276,50                   | 0,00           |       |
| Toledo   |  | 290,00                | 291,00                   | 1,00           |       |
| <b>ACEITE DE OLIVA REFINADO</b>                      |  | Córdoba               | 301,00                   | 296,00         | -5,00 |
|  |  | Jaén                  | 296,50                   | 296,50         | 0,00  |
|  | Sevilla                                      | 301,10                | 299,10                   | -2,00          |       |
|  | Tarragona                                    | 298,75                | 294,25                   | -4,50          |       |
| <b>ACEITE DE ORUJO DE OLIVA CRUDO</b>                | Badajoz                                      | 120,00                | 120,00                   | 0,00           |       |
|  | Córdoba                                      | 114,50                | 113,50                   | -1,00          |       |
|  | Jaén   | 113,94                | 112,94                   | -1,00          |       |
|  | Málaga                                       | 108,00                | 108,00                   | 0,00           |       |
|  | Sevilla                                      | 111,66                | 111,16                   | -0,50          |       |
|  | Tarragona                                    | 115,00                | 115,00                   | 0,00           |       |
|  | Toledo                                       | 113,00                | 113,00                   | 0,00           |       |
| <b>ACEITE DE ORUJO DE OLIVA REFINADO</b>             | Sevilla                                      | 162,51                | 161,01                   | -1,50          |       |
| <b>PIPA DE GIRASOL</b><br>Alto oleico                | Centro                                       | 347,89                | 347,89                   | 0,00           |       |
|  | Norte  | 385,67                | 385,67                   | 0,00           |       |
|  | Sur  | 508,22                | 508,22                   | 0,00           |       |
| <b>PIPA DE GIRASOL</b><br>Convencional               | Centro                                       | 347,57                | 347,57                   | 0,00           |       |
|  | Norte  | 370,98                | 370,98                   | 0,00           |       |
|  | Sur  | 497,11                | 497,11                   | 0,00           |       |

### 3. PRECIOS DE PRODUCCIÓN DE FRUTAS Y HORTALIZAS EN EL MERCADO INTERIOR

#### 3.1. PRECIOS DE PRODUCCIÓN EN EL MERCADO INTERIOR FRUTAS

##### 3.1.1. Precios de Producción de Frutas en el Mercado Interior:

Precios diarios y Precios Medios Ponderados Semanales en mercados representativos provinciales.

Precios a la salida del centro de acondicionamiento de productos seleccionados, embalados y, en su caso, en palés (€/100 kg peso neto)

#### CÍTRICOS

| PRODUCTO | MERCADO   | VARIEDAD<br>O TIPO | CAT. | CALIBRE | DIA/MES |        |        |        |        |       |       |        |
|----------|-----------|--------------------|------|---------|---------|--------|--------|--------|--------|-------|-------|--------|
|          |           |                    |      |         | 26/7    | 27/7   | 28/7   | 29/7   | 30/7   | 31/7  | 1/8   | PMPS   |
| LIMÓN    | Alicante  | Verna              | I    | 3-4     | 67,00   | 67,00  | 67,00  | 67,00  | 67,00  | 67,00 | --    | 67,00  |
|          | Málaga    | Redrojo            | I    | -       | 75,23   | 75,23  | 75,23  | 75,23  | 75,23  | --    | --    | 75,23  |
| NARANJA  | Castellón | Barberina          | I    | 3-6     | 103,07  | 103,07 | 103,07 | 103,07 | 103,07 | --    | --    | 103,07 |
|          | Castellón | Valencia Late      | I    | 3-6     | 81,44   | 96,41  | 88,50  | 88,31  | 94,43  | --    | --    | 88,82  |
|          | Valencia  | Valencia Late      | I    | 3-6     | 81,59   | 81,59  | 81,59  | 81,59  | 81,59  | --    | 89,10 | 82,68  |
|          | Castellón | Valencia Midnight  | I    | 3-6     | 84,15   | --     | --     | --     | 84,15  | --    | --    | 84,15  |

#### FRUTAS DE PEPITA

| PRODUCTO | MERCADO  | VARIEDAD<br>O TIPO | CAT. | CALIBRE | DIA/MES |        |        |        |        |      |     |        |
|----------|----------|--------------------|------|---------|---------|--------|--------|--------|--------|------|-----|--------|
|          |          |                    |      |         | 26/7    | 27/7   | 28/7   | 29/7   | 30/7   | 31/7 | 1/8 | PMPS   |
| MANZANA  | Lérida   | Fuji               | I    | 70-80   | 84,50   | 84,50  | 84,50  | 84,50  | 84,50  | --   | --  | 84,50  |
|          | Gerona   | Golden Delicious   | I    | 70-80   | 111,56  | 111,56 | 111,56 | 111,56 | 111,56 | --   | --  | 111,56 |
|          | Lérida   | Golden Delicious   | I    | 70-80   | 78,35   | 77,82  | 77,98  | 77,03  | 76,50  | --   | --  | 77,42  |
|          | Zaragoza | Golden Delicious   | I    | 70-80   | 82,00   | 82,00  | 82,00  | 82,00  | 82,00  | --   | --  | 82,00  |
|          | Gerona   | Granny Smith       | I    | 70-80   | 88,12   | 88,12  | 88,12  | 88,12  | 88,12  | --   | --  | 88,12  |
|          | Lérida   | Granny Smith       | I    | 70-80   | 64,50   | 64,50  | 64,50  | 64,50  | 64,50  | --   | --  | 64,50  |
|          | Gerona   | Red Delicious      | I    | 70-80   | 78,98   | 78,98  | 78,98  | 78,98  | 78,98  | --   | --  | 78,98  |
| PERA     | Lérida   | Conferencia        | I    | 55-60   | 94,00   | 94,00  | 94,00  | 94,00  | 94,00  | --   | --  | 94,00  |
|          | Zaragoza | Conferencia        | I    | 60-65+  | 102,00  | 102,00 | 102,00 | 102,00 | 102,00 | --   | --  | 102,00 |
|          | Murcia   | Ercolini           | I    | 50-60   | 120,00  | 120,00 | 120,00 | 120,00 | 120,00 | --   | --  | 120,00 |
|          | Lérida   | Limonera           | I    | 60-65   | --      | --     | --     | 88,00  | --     | --   | --  | 88,00  |

#### FRUTAS DE HUESO

| PRODUCTO    | MERCADO      | VARIEDAD<br>O TIPO           | CAT. | CALIBRE     | DIA/MES |        |        |        |        |      |        |        |
|-------------|--------------|------------------------------|------|-------------|---------|--------|--------|--------|--------|------|--------|--------|
|             |              |                              |      |             | 26/7    | 27/7   | 28/7   | 29/7   | 30/7   | 31/7 | 1/8    | PMPS   |
| ALBARICOQUE | Huesca       | TODOS LOS TIPOS Y VARIETADES | -    | 45-50 mm    | 100,00  | 100,00 | 100,00 | 100,00 | 100,00 | --   | --     | 100,00 |
|             | Zaragoza     | TODOS LOS TIPOS Y VARIETADES | -    | 45-50 mm    | 153,51  | 153,51 | 153,51 | 153,51 | 153,51 | --   | --     | 153,51 |
| CEREZA      | Burgos       | Todas las variedades dulces  | -    | 22 y más    | 250,00  | 250,00 | 250,00 | 250,00 | --     | --   | --     | 250,00 |
|             | León         | Todas las variedades dulces  | -    | 22 y más    | 185,00  | 185,00 | 185,00 | 185,00 | 185,00 | --   | --     | 185,00 |
|             | Navarra      | Todas las variedades dulces  | -    | 22 y más    | 195,00  | 195,00 | 195,00 | 195,00 | 195,00 | --   | --     | 195,00 |
|             | Tarragona    | Todas las variedades dulces  | -    | 22 y más    | 356,25  | 356,25 | 356,25 | 356,25 | 356,25 | --   | --     | 356,25 |
|             | Zaragoza     | TODAS LAS VARIETADES DULCES  | -    | 22 y más    | 213,00  | 213,00 | 213,00 | 213,00 | 213,00 | --   | --     | 213,00 |
| CIRUELA     | Badajoz      | Todos los tipos y variedades | -    | 35 mm y más | 70,00   | 70,00  | 70,00  | 70,00  | 70,00  | --   | --     | 70,00  |
|             | Cáceres      | Todos los tipos y variedades | -    | 35 mm y más | 70,00   | 70,00  | 70,00  | 70,00  | 70,00  | --   | --     | 70,00  |
| MELOCOTÓN   | Barcelona    | Pulpa Amarilla               | I    | A/B         | 114,00  | 114,00 | 114,00 | 114,00 | 114,00 | --   | --     | 114,00 |
|             | Huesca       | Pulpa Amarilla               | I    | A/B         | 85,00   | 85,00  | 85,00  | 85,00  | 85,00  | --   | --     | 85,00  |
|             | Lérida       | Pulpa Amarilla               | I    | A/B         | 123,68  | 122,35 | 124,77 | 124,23 | 122,82 | --   | --     | 123,57 |
|             | Murcia       | Pulpa Amarilla               | I    | A/B         | 120,00  | 120,00 | 110,00 | 115,00 | 120,00 | --   | --     | 116,92 |
|             | Navarra      | Pulpa Amarilla               | I    | A/B         | 117,50  | 117,50 | 117,50 | 117,50 | 117,50 | --   | --     | 117,50 |
|             | Tarragona    | Pulpa Amarilla               | I    | A/B         | 61,88   | 61,88  | 61,88  | 61,88  | 61,88  | --   | --     | 61,88  |
|             | Zaragoza     | Pulpa Amarilla               | I    | A/B         | 75,00   | 75,00  | 75,00  | 75,00  | 75,00  | --   | --     | 75,00  |
|             | Huesca       | Pulpa Blanca                 | I    | A/B         | 95,00   | 95,00  | 95,00  | 95,00  | 95,00  | --   | --     | 95,00  |
|             | Lérida       | Pulpa Blanca                 | I    | A/B         | 115,89  | 95,82  | 108,26 | 105,59 | 99,56  | --   | --     | 102,86 |
| Zaragoza    | Pulpa Blanca | I                            | A/B  | 122,00      | 122,00  | 122,00 | 122,00 | 122,00 | --     | --   | 122,00 |        |
| NECTARINA   | Badajoz      | Pulpa Amarilla               | I    | A/B         | 120,00  | 120,00 | 120,00 | 120,00 | 120,00 | --   | --     | 120,00 |
|             | Huesca       | Pulpa Amarilla               | I    | A/B         | 90,00   | 90,00  | 90,00  | 90,00  | 90,00  | --   | --     | 90,00  |
|             | Lérida       | Pulpa Amarilla               | I    | A/B         | 133,22  | 132,22 | 133,65 | 134,18 | 131,40 | --   | --     | 132,88 |
|             | Tarragona    | Pulpa Amarilla               | I    | A/B         | 93,75   | 93,75  | 93,75  | 93,75  | 93,75  | --   | --     | 93,75  |
|             | Zaragoza     | Pulpa Amarilla               | I    | A/B         | 106,00  | 106,00 | 106,00 | 106,00 | 106,00 | --   | --     | 106,00 |
| PLATERINA   | Huesca       | Pulpa Blanca                 | I    | A/B         | 90,00   | 90,00  | 90,00  | 90,00  | 90,00  | --   | --     | 90,00  |
|             | Lérida       | --                           | -    | A/B         | 123,91  | 124,32 | 126,29 | 124,70 | 123,84 | --   | --     | 124,65 |
| PARAGUAYA   | Murcia       | --                           | -    | A/B         | 115,00  | 110,00 | 120,00 | 120,00 | 130,00 | --   | --     | 120,15 |
| PLATERINA   | Lérida       | --                           | -    | A/B         | 99,77   | 87,27  | --     | 96,71  | 101,21 | --   | --     | 99,08  |

#### OTRAS FRUTAS

| PRODUCTO    | MERCADO | VARIEDAD<br>O TIPO | CAT. | CALIBRE | DIA/MES |        |        |        |        |      |     |        |
|-------------|---------|--------------------|------|---------|---------|--------|--------|--------|--------|------|-----|--------|
|             |         |                    |      |         | 26/7    | 27/7   | 28/7   | 29/7   | 30/7   | 31/7 | 1/8 | PMPS   |
| UVA DE MESA | Murcia  | Apirenas Blancas   | I    | -       | 170,00  | 175,00 | 165,00 | 170,00 | 175,00 | --   | --  | 170,77 |

**3.1.2. Precios de Producción de Frutas en el Mercado Interior: Precios Medios Ponderados Semanales Nacionales**

Referencia: Reglamento Delegado (UE) 2017/891 de la Comisión, de 13 de marzo (DOUE de 25 de mayo). Art. 55 y Anexo VI  
Precios a la salida del centro de acondicionamiento de productos seleccionados, embalados y, en su caso, en palés (€/100kg peso neto)

**CÍTRICOS**

| PRODUCTO | MERCADO | VARIEDAD<br>O TIPO   | CAT. | CALIBRE | PRECIO MEDIO PONDERADO SEMANAL NACIONAL<br>Semana 30- 2021: 26/07 - 01/08 |
|----------|---------|----------------------|------|---------|---|
| LIMÓN    | ESPAÑA  | Todas las variedades | I    | 3/4     | 73,18   |
| NARANJA  | ESPAÑA  | Valencia Late        | I    | 3-6     | 83,44   |

**FRUTAS DE PEPITA**

| PRODUCTO | MERCADO | VARIEDAD<br>O TIPO               | CAT. | CALIBRE<br>mm | PRECIO MEDIO PONDERADO SEMANAL NACIONAL<br>Semana 30- 2021: 26/07 - 01/08 |
|----------|---------|----------------------------------|------|---------------|---|
| MANZANA  | ESPAÑA  | Fuji                             | I    | 70/80         | 84,50   |
|          | ESPAÑA  | Golden delicious                 | I    | 70/80         | 88,65   |
|          | ESPAÑA  | Granny Smith                     | I    | 70/80         | 75,85   |
|          | ESPAÑA  | Red Delicious y demás Var. Rojas | I    | 70/80         | 78,98   |
| PERA     | ESPAÑA  | Conferencia                      | I    | 60/65+        | 94,16   |

**FRUTAS DE HUESO**

| PRODUCTO    | MERCADO | VARIEDAD<br>O TIPO           | CAT. | CALIBRE     | PRECIO MEDIO PONDERADO SEMANAL NACIONAL<br>Semana 30- 2021: 26/07 - 01/08 |
|-------------|---------|------------------------------|------|-------------|---|
| ALBARICOQUE | ESPAÑA  | TODOS LOS TIPOS Y VARIEDADES | -    | 45-50 mm    | 114,49  |
| CEREZA      | ESPAÑA  | Todas las variedades dulces  | -    | 22 y más    | 216,71  |
| CIRUELA     | ESPAÑA  | Todos los tipos y variedades | -    | 35 mm y más | 70,00   |
| MELOCOTÓN   | ESPAÑA  | Pulpa Amarilla               | I    | A/B         | 103,74  |
|             | ESPAÑA  | Pulpa Blanca                 | I    | A/B         | 103,11  |
| NECTARINA   | ESPAÑA  | Pulpa Amarilla               | I    | A/B         | 114,58  |
|             | ESPAÑA  | Pulpa Blanca                 | I    | A/B         | 90,00   |

**OTRAS FRUTAS**

| PRODUCTO    | MERCADO | VARIEDAD<br>O TIPO               | CAT. | CALIBRE | PRECIO MEDIO PONDERADO SEMANAL NACIONAL<br>Semana 30- 2021: 26/07 - 01/08 |
|-------------|---------|----------------------------------|------|---------|---|
| UVA DE MESA | ESPAÑA  | Todas las variedades sin pepitas | I    | -       | 170,77  |

## 3.2. PRECIOS DE PRODUCCIÓN EN EL MERCADO INTERIOR: PRODUCTOS HORTÍCOLAS

3.2.1. Precios de Producción de Hortícolas en el Mercado Interior:  
Precios diarios y Precios Medios Ponderados Semanales en mercados representativos provinciales.

Precios a la salida del centro de acondicionamiento de productos seleccionados, embalados y, en su caso, en palés ( €/100 kg peso neto)

| PRODUCTO    | MERCADO                      | VARIEDAD O TIPO              | CAT.     | CALIBRE   | DIA/MES |        |        |        |        |        |        |        |
|-------------|------------------------------|------------------------------|----------|-----------|---------|--------|--------|--------|--------|--------|--------|--------|
|             |                              |                              |          |           | 26/7    | 27/7   | 28/7   | 29/7   | 30/7   | 31/7   | 1/8    | PMPS   |
| ACELGA      | La Coruña                    | Todos los tipos y variedades | -        | -         | 152,00  | 152,00 | 152,00 | 152,00 | 152,00 | 152,00 | 152,00 | 152,00 |
|             | Navarra                      | Todos los tipos y variedades | -        | -         | 103,00  | 103,00 | 103,00 | 103,00 | 103,00 | 103,00 | 103,00 | 103,00 |
|             | Orense                       | Todos los tipos y variedades | -        | -         | 100,00  | 100,00 | 100,00 | 100,00 | 100,00 | 100,00 | 100,00 | 100,00 |
| AJO         | Ciudad Real                  | Blanco                       | -        | 50-60 mm  | 200,00  | 200,00 | 200,00 | 200,00 | 200,00 | 200,00 | 200,00 | 200,00 |
|             | Cuenca                       | Blanco                       | -        | 50-60 mm  | 207,00  | 207,00 | 207,00 | 207,00 | 207,00 | 207,00 | 207,00 | 207,00 |
|             | Segovia                      | Blanco                       | -        | 50-60 mm  | 220,00  | 220,00 | 220,00 | 220,00 | 220,00 | 220,00 | 220,00 | 220,00 |
|             | Toledo                       | Blanco                       | -        | 50-60 mm  | 212,00  | 212,00 | 212,00 | 212,00 | 212,00 | 212,00 | 212,00 | 212,00 |
|             | Albacete                     | Morado                       | -        | 50-80 mm  | 232,50  | 232,50 | 232,50 | 232,50 | 232,50 | 232,50 | 232,50 | 232,50 |
|             | Ciudad Real                  | Morado                       | -        | 50-80 mm  | 220,00  | 220,00 | 220,00 | 220,00 | 220,00 | 220,00 | 220,00 | 220,00 |
|             | Córdoba                      | Morado                       | -        | 50-80 mm  | 200,00  | 200,00 | 200,00 | 200,00 | 200,00 | 200,00 | 200,00 | 200,00 |
|             | Cuenca                       | Morado                       | -        | 50-80 mm  | 252,00  | 252,00 | 252,00 | 252,00 | 252,00 | 252,00 | 252,00 | 252,00 |
|             | Toledo                       | Morado                       | -        | 50-80 mm  | 240,00  | 240,00 | 240,00 | 240,00 | 240,00 | 240,00 | 240,00 | 240,00 |
|             | Albacete                     | Primavera                    | -        | 50-60 mm  | 120,00  | 120,00 | 120,00 | 120,00 | 120,00 | 120,00 | 120,00 | 120,00 |
|             | Ciudad Real                  | Primavera                    | -        | 50-60 mm  | 180,00  | 180,00 | 180,00 | 180,00 | 180,00 | 180,00 | 180,00 | 180,00 |
|             | Córdoba                      | Primavera                    | -        | 50-60 mm  | 189,77  | 189,77 | 189,77 | 189,77 | 189,77 | 189,77 | 195,00 | 189,84 |
|             | Cuenca                       | Primavera                    | -        | 50-60 mm  | 187,00  | 187,00 | 187,00 | 187,00 | 187,00 | 187,00 | 187,00 | 187,00 |
|             | Toledo                       | Primavera                    | -        | 50-60 mm  | 199,00  | 199,00 | 199,00 | 199,00 | 199,00 | 199,00 | 199,00 | 199,00 |
| Valladolid  | Primavera                    | -                            | 50-60 mm | 110,00    | 110,00  | 110,00 | 110,00 | 110,00 | 110,00 | 110,00 | 110,00 |        |
| BERENJENA   | Almería                      | Todos los tipos y variedades | -        | -         | 28,57   | 21,43  | 32,86  | 35,71  | 28,57  | 28,57  | 28,57  | 29,43  |
|             | Málaga                       | Todos los tipos y variedades | -        | -         | 55,00   | 55,00  | 55,00  | 55,00  | 55,00  | 55,00  | 55,00  | 55,00  |
| Tarragona   | Todos los tipos y variedades | -                            | -        | 67,50     | 67,50   | 67,50  | 67,50  | 67,50  | 67,50  | 67,50  | 67,50  |        |
| CALABACÍN   | Almería                      | Todas las variedades         | -        | 14-21 g   | 29,00   | 24,00  | 20,00  | 22,00  | 30,00  | 30,00  | 30,00  | 25,00  |
|             | Barcelona                    | Todas las variedades         | -        | 14-21 g   | 35,63   | 35,63  | 35,63  | 35,63  | 35,63  | 35,63  | 35,63  | 35,63  |
|             | Málaga                       | Todas las variedades         | -        | 14-21 g   | 50,00   | 50,00  | 50,00  | 50,00  | 50,00  | 50,00  | 50,00  | 50,00  |
|             | Tarragona                    | Todas las variedades         | -        | 14-21 g   | 46,50   | 46,50  | 46,50  | 46,50  | 46,50  | 46,50  | 46,50  | 46,50  |
| CEBOLLA     | Albacete                     | Todos los tipos y variedades | -        | -         | 16,90   | 16,90  | 16,90  | 16,90  | 16,90  | 16,90  | 16,90  | 16,90  |
|             | Ciudad Real                  | Todos los tipos y variedades | -        | -         | 47,00   | 47,00  | 47,00  | 47,00  | 47,00  | 47,00  | 47,00  | 47,00  |
|             | Cuenca                       | Todos los tipos y variedades | -        | -         | 30,00   | 30,00  | 30,00  | 30,00  | 30,00  | 30,00  | 30,00  | 30,00  |
|             | Lérida                       | Todos los tipos y variedades | -        | -         | 23,55   | 23,55  | 23,55  | 23,55  | 23,55  | 23,55  | 23,55  | 23,55  |
|             | Murcia                       | Todos los tipos y variedades | -        | -         | 17,00   | 18,00  | 17,00  | 18,00  | 19,00  | 19,00  | 19,00  | 17,77  |
|             | Tarragona                    | Todos los tipos y variedades | -        | -         | 22,50   | 22,50  | 22,50  | 22,50  | 22,50  | 22,50  | 22,50  | 22,50  |
|             | Toledo                       | Todos los tipos y variedades | -        | -         | 20,10   | 20,10  | 20,10  | 20,10  | 20,10  | 20,10  | 20,10  | 20,10  |
|             | Albacete                     | Cerrado                      | -        | 30-65 mm  | 182,50  | 182,50 | 182,50 | 182,50 | 182,50 | 182,50 | 182,50 | 182,50 |
| Cuenca      | Cerrado                      | -                            | 30-65 mm | 181,54    | 181,54  | 181,54 | 181,54 | 181,54 | 181,54 | 181,54 | 181,54 |        |
| La Rioja    | Cerrado                      | -                            | 30-65 mm | 235,50    | 235,50  | 235,50 | 235,50 | 235,50 | 235,50 | 235,50 | 235,50 |        |
| Navarra     | Cerrado                      | -                            | 30-65 mm | 250,00    | 250,00  | 250,00 | 250,00 | 250,00 | 250,00 | 250,00 | 250,00 |        |
| COLIFLOR    | Granada                      | Todos los tipos y variedades | -        | -         | 117,37  | 117,37 | 117,37 | 117,37 | 117,37 | 117,37 | 117,37 |        |
| COL-REPOLLO | Málaga                       | Hoja lisa                    | -        | -         | 30,00   | 30,00  | 30,00  | 30,00  | 30,00  | 30,00  | 30,00  | 30,00  |
|             | Navarra                      | Todos los tipos y variedades | -        | -         | 58,00   | 58,00  | 58,00  | 58,00  | 58,00  | 58,00  | 58,00  | 58,00  |
| JUDÍA VERDE | Almería                      | Plana                        | -        | -         | 137,00  | 155,50 | 149,50 | 148,00 | 145,50 | 145,50 | 145,50 | 147,10 |
|             | Barcelona                    | Plana                        | -        | -         | 247,00  | 247,00 | 247,00 | 247,00 | 247,00 | 247,00 | 247,00 | 247,00 |
|             | La Coruña                    | Plana                        | -        | -         | 235,00  | 235,00 | 235,00 | 235,00 | 235,00 | 235,00 | 235,00 | 235,00 |
|             | Lugo                         | Plana                        | -        | -         | 250,00  | 250,00 | 250,00 | 250,00 | 250,00 | 250,00 | 250,00 | 250,00 |
|             | Málaga                       | Plana                        | -        | -         | 180,00  | 180,00 | 180,00 | 180,00 | 180,00 | 180,00 | 180,00 | 180,00 |
|             | Orense                       | Plana                        | -        | -         | 220,00  | 220,00 | 220,00 | 220,00 | 220,00 | 220,00 | 220,00 | 220,00 |
|             | Pontevedra                   | Plana                        | -        | -         | 234,00  | 234,00 | 234,00 | 234,00 | 234,00 | 234,00 | 234,00 | 234,00 |
|             | Lérida                       | Todos los tipos y variedades | -        | -         | 371,00  | 371,00 | 371,00 | 371,00 | 371,00 | 371,00 | 371,00 | 371,00 |
|             | Navarra                      | Todos los tipos y variedades | -        | -         | 235,00  | 235,00 | 235,00 | 235,00 | 235,00 | 235,00 | 235,00 | 235,00 |
|             | Tarragona                    | Todos los tipos y variedades | -        | -         | 175,00  | 175,00 | 175,00 | 175,00 | 175,00 | 175,00 | 175,00 | 175,00 |
|             | LECHUGA                      | Murcia                       | Baby     | I         | -       | 85,00  | 85,00  | 88,00  | 88,00  | 88,00  | 88,00  | 88,00  |
| Murcia      |                              | Iceberg                      | I        | 400g y +  | 65,00   | 65,00  | 65,00  | 67,00  | 67,00  | 67,00  | 67,00  | 65,84  |
| Barcelona   |                              | Romana                       | I        | 600g y +  | 63,33   | 63,33  | 63,33  | 63,33  | 63,33  | 63,33  | 63,33  | 63,33  |
| Murcia      |                              | Romana                       | I        | 600g y +  | 65,00   | 65,00  | 70,00  | 70,00  | 70,00  | 70,00  | 70,00  | 66,94  |
| La Coruña   |                              | Todos los tipos y variedades | I        | 400g y +  | 104,00  | 104,00 | 104,00 | 104,00 | 104,00 | 104,00 | 104,00 | 104,00 |
| Lérida      |                              | Todos los tipos y variedades | I        | 400g y +  | 79,47   | 79,47  | 79,47  | 79,47  | 79,47  | 79,47  | 79,47  | 79,47  |
| Navarra     |                              | Todos los tipos y variedades | I        | 400g y +  | 89,00   | 89,00  | 89,00  | 89,00  | 89,00  | 89,00  | 89,00  | 89,00  |
| Pontevedra  |                              | Todos los tipos y variedades | I        | 400g y +  | 147,00  | 147,00 | 147,00 | 147,00 | 147,00 | 147,00 | 147,00 | 147,00 |
| Segovia     |                              | Todos los tipos y variedades | I        | 400g y +  | 68,00   | 68,00  | 68,00  | 68,00  | 68,00  | 68,00  | 68,00  | 68,00  |
| Toledo      |                              | Todos los tipos y variedades | I        | 400g y +  | 45,50   | 45,50  | --     | --     | --     | --     | --     | 45,50  |
| MELÓN       | Murcia                       | Amarillo                     | -        | -         | 42,00   | 44,00  | 45,00  | 42,00  | 41,00  | 41,00  | 41,00  | 42,96  |
|             | Murcia                       | Cantaloupe                   | -        | -         | 52,00   | 50,00  | 50,00  | 48,00  | 49,00  | 49,00  | 49,00  | 49,68  |
|             | Murcia                       | Galia                        | -        | -         | 42,00   | 40,00  | 39,00  | 39,00  | 37,00  | 37,00  | 37,00  | 39,38  |
|             | Murcia                       | Piel de Sapo                 | -        | -         | 40,00   | 42,00  | 42,00  | 43,00  | 45,00  | 45,00  | 45,00  | 42,32  |
|             | Ciudad Real                  | Todos los tipos y variedades | -        | -         | 34,00   | 34,00  | 34,00  | 34,00  | 34,00  | 34,00  | 34,00  | 34,00  |
| PÉPINO      | Almería                      | De Almería                   | -        | 350-500 g | 63,45   | 57,72  | 59,54  | 62,29  | 70,76  | 60,99  | 60,99  | 62,61  |
|             | Granada                      | De Almería                   | -        | 350-500 g | 95,00   | 88,00  | 73,00  | 73,00  | 73,00  | 68,00  | 68,00  | 77,63  |
|             | Murcia                       | Español                      | -        | -         | 70,00   | 68,00  | 68,00  | 70,00  | 70,00  | 70,00  | 70,00  | 69,07  |
|             | Barcelona                    | Variedades rugosas           | -        | -         | 45,13   | 45,13  | 45,13  | 45,13  | 45,13  | 45,13  | 45,13  | 45,13  |
| PIMIENTO    | Murcia                       | Cuadrado Color               | I        | 70 mm y + | 65,58   | 64,38  | 82,50  | 67,31  | 62,56  | 62,56  | 62,56  | 67,81  |
|             | Almería                      | Cuadrado Verde               | I        | 70 mm y + | 52,00   | 70,00  | 56,00  | 60,00  | 53,00  | 53,00  | 53,00  | 58,20  |
|             | Murcia                       | Cuadrado Verde               | I        | 70 mm y + | 38,36   | 38,61  | 34,76  | 36,71  | 37,34  | 37,34  | 37,34  | 37,15  |
|             | Málaga                       | Italiano Verde               | I        | 40 mm y + | 60,00   | 60,00  | 60,00  | 60,00  | 60,00  | 60,00  | 60,00  | 60,00  |
|             | Orense                       | Italiano Verde               | I        | 40 mm y + | 280,00  | 280,00 | 280,00 | 280,00 | 280,00 | 280,00 | 280,00 | 280,00 |
|             | Pontevedra                   | Italiano Verde               | I        | 40 mm y + | 266,00  | 266,00 | 266,00 | 266,00 | 266,00 | 266,00 | 266,00 | 266,00 |
| PUERRO      | Tarragona                    | Todos los tipos y variedades | -        | -         | 88,00   | 88,00  | 88,00  | 88,00  | 88,00  | 88,00  | 88,00  | 88,00  |
|             | Toledo                       | Todos los tipos y variedades | -        | -         | 131,40  | 131,40 | 131,40 | 131,40 | 131,40 | 131,40 | 131,40 | 131,40 |
|             | Valladolid                   | Todos los tipos y variedades | -        | -         | 68,00   | 68,00  | 68,00  | 68,00  | 68,00  | 68,00  | 68,00  | 68,00  |
| SANDÍA      | Castellón                    | Con semillas                 | -        | -         | 22,00   | 22,00  | 22,00  | 22,00  | 22,00  | 22,00  | 22,00  | 22,00  |
|             | Valencia                     | Con semillas                 | -        | -         | 24,70   | 24,70  | 24,70  | 24,70  | 24,70  | 24,70  | 24,70  | 24,70  |
|             | Alicante                     | Sin semillas                 | -        | -         | 26,00   | 26,00  | 26,00  | 26,00  | 26,00  | 26,00  | 26,00  | 26,00  |
|             | Castellón                    | Sin semillas                 | -        | -         | 29,00   | 29,00  | 29,00  | 29,00  | 29,00  | 29,00  | 29,00  | 29,00  |
|             | Murcia                       | Sin semillas                 | -        | -         | 26,00   | 25,00  | 23,00  | 27,00  | 25,00  | 25,00  | 25,00  | 25,09  |
|             | Valencia                     | Sin semillas                 | -        | -         | 25,63   | 25,63  | 25,63  | 25,63  | 25,63  | 25,63  | 25,63  | 25,63  |
| TOMATE      | Ciudad Real                  | Todos los tipos y variedades | -        | -         | 20,00   | 20,00  | 20,00  | 20,00  | 20,00  | 20,00  | 20,00  | 20,00  |
|             | Almería                      | Cereza                       | I        | -         | --      | 225,00 | --     | --     | --     | 258,00 | --     | 242,80 |
|             | Granada                      | Cereza                       | I        | -         | 231,00  | 231,00 | 231,00 | 231,00 | 231,00 | 231,00 | 231,00 | 231,00 |
|             | Málaga                       | Cereza                       | I        | -         | 290,00  | 290,00 | 290,00 | 290,00 | 290,00 | 290,00 | 290,00 | 290,00 |
|             | Murcia                       | Cereza                       | I        | -         | 145,00  | 150,00 | 160,00 | 160,00 | 155,00 | --     | --     | 154,59 |
|             | Almería                      | Racimo                       | I        | -         | --      | 94,00  | 94,00  | 94,00  | 94,00  | 104,00 | --     | 95,75  |
|             | Tarragona                    | Racimo                       | I        | -         | 65,25   | 65,25  | 65,25  | 65,25  | 65,25  | 65,25  | 65,25  | 65,25  |
|             | Almería                      | Redondo                      | I        | 57-100mm  | 54,29   | 67,50  | 61,43  | 82,51  | 60,0   |        |        |        |



**3.2.2. Precios de Producción de Hortícolas en el Mercado Interior: Precios Medios Ponderados Semanales Nacionales**

Referencia: Reglamento Delegado (UE) 2017/891 de la Comisión, de 13 de marzo (DOUE de 25 de mayo). Art. 55 y Anexo VI

Precios a la salida del centro de acondicionamiento de productos seleccionados, embalados y, en su caso, en palés (€/100kg peso neto)

**HORTALIZAS**

| PRODUCTO       | MERCADO | VARIEDAD O TIPO              | CAT. | CALIBRE          | PRECIO MEDIO PONDERADO SEMANAL NACIONAL<br>Semana 30- 2021: 26/07 - 01/08 |
|----------------|---------|------------------------------|------|------------------|---|
| AJO            | ESPAÑA  | Blanco                       | -    | 50-60 mm         | 205,21  |
|                | ESPAÑA  | Morado                       | -    | 45-55 mm         | 226,13  |
|                | ESPAÑA  | Primavera                    | -    | 50-60 mm         | 149,06  |
| BERENJENA      | ESPAÑA  | Todos los tipos y variedades | -    | 40+ /70+         | 37,04   |
| CALABACÍN      | ESPAÑA  | Todas las variedades         | -    | 14-21            | 41,47   |
| CEBOLLA        | ESPAÑA  | Todos los tipos y variedades | -    | -                | 38,34   |
| CHAMPIÑÓN      | ESPAÑA  | Cerrado                      | -    | Medio (30-65 mm) | 185,69  |
| JUDÍA VERDE    | ESPAÑA  | Todos los tipos y variedades | -    | -                | 226,57  |
| LECHUGA        | ESPAÑA  | Todos los tipos y variedades | I    | 400 g o superior | 77,82   |
| MELÓN          | ESPAÑA  | Todos los tipos y variedades | -    | -                | 40,41   |
| PEPINO         | ESPAÑA  | Variedades lisas             | -    | 350-500 g        | 66,71   |
| PIMIENTO DULCE | ESPAÑA  | Todos los tipos y variedades | I    | 40 mm o superior | 71,88   |
| PUERRO         | ESPAÑA  | Todos los tipos y variedades | -    | -                | 98,18   |
| SANDÍA         | ESPAÑA  | Todos los tipos y variedades | -    | -                | 24,45   |
| TOMATE         | ESPAÑA  | Cereza                       | I    | -                | 200,91  |
|                | ESPAÑA  | Racimo                       | I    | -                | 87,04   |
|                | ESPAÑA  | Redondo                      | I    | 57-100mm         | 73,53   |
| ZANAHORIA      | ESPAÑA  | Todos los tipos y variedades | -    | -                | 29,90   |

## 4. PRECIOS REPRESENTATIVOS DE PRODUCTOS GANADEROS

### 4.1. PRECIOS REPRESENTATIVOS DE PRODUCTOS GANADEROS: BOVINO

#### 4.1.1. Precios Medios Nacionales de Canales de Bovino Pesado

PRECIO MEDIO NACIONAL ( €/100kg Canal) DE CANALES DE BOVINO PESADO SEGÚN MODELO COMUNITARIO DE CLASIFICACIÓN R 2017/1182, R 2017/1184, RD 815/2018 (Euro/100kg canal)

| CATEGORÍA   | CLASE DE CONFORMACIÓN Y DE ESTADO DE ENGRASAMIENTO | Semana 29<br>19-25/07<br>2021 | Semana 30<br>26/07-01/08<br>2021 | Variación €  |
|---|--|-------------------------------|----------------------------------|--------------|
| <b>Categoría A: Canales de machos jóvenes sin castrar de más de un año y menos de dos</b> | Muy buena y poco cubierta (U-2)                    | 379,04                        | 376,47                           | -2,57        |
|   | Muy buena y cubierta (U-3)                         | 362,62                        | 374,35                           | 11,74        |
|   | <b>Precio medio ponderado Categoría U</b>          | <b>367,97</b>                 | <b>375,04</b>                    | <b>7,07</b>  |
|   | Buena y poco cubierta (R-2)                        | 368,94                        | 364,94                           | -4,00        |
|   | Buena y cubierta (R-3)                             | 375,24                        | 366,89                           | -8,35        |
|   | <b>Precio medio ponderado Categoría R</b>          | <b>373,97</b>                 | <b>366,49</b>                    | <b>-7,47</b> |
|   | Menos buena y poco cubierta (O-2)                  | 313,31                        | 334,03                           | 20,72        |
|   | Menos buena y cubierta (O-3)                       | 343,30                        | 327,26                           | -16,04       |
|   | <b>Precio medio ponderado Categoría O</b>          | <b>332,87</b>                 | <b>329,62</b>                    | <b>-3,26</b> |
| <b>Categoría D: Canales de hembras que hayan parido</b>                                   | Mediocre y poco cubierta (P-2)                     | 217,45                        | 216,56                           | -0,90        |
|   | Mediocre y cubierta (P-3)                          | 254,33                        | 224,49                           | -29,84       |
|   | <b>Precio medio ponderado Categoría P</b>          | <b>221,21</b>                 | <b>217,37</b>                    | <b>-3,84</b> |
|   | Buena y cubierta (R-3)                             | 269,36                        | 272,38                           | 3,01         |
|   | Buena y grasa (R-4)                                | 300,18                        | 319,68                           | 19,50        |
|   | <b>Precio medio ponderado Categoría R</b>          | <b>279,02</b>                 | <b>287,20</b>                    | <b>8,18</b>  |
|   | Menos buena y poco cubierta (O-2)                  | 235,80                        | 236,85                           | 1,06         |
|   | Menos buena y cubierta (O-3)                       | 280,02                        | 269,09                           | -10,93       |
| Menos buena y grasa (O-4)   | 318,29   | 301,07                        | -17,22                           |              |
|   | <b>Precio medio ponderado Categoría O</b>          | <b>270,65</b>                 | <b>262,88</b>                    | <b>-7,76</b> |
| <b>Categoría E: Canales de otras hembras ( de 12 meses o más)</b>                         | Muy buena y poco cubierta (U-2)                    | 390,94                        | 391,41                           | 0,47         |
|   | Muy buena y cubierta (U-3)                         | 392,84                        | 393,89                           | 1,05         |
|   | <b>Precio medio ponderado Categoría U</b>          | <b>392,49</b>                 | <b>393,42</b>                    | <b>0,94</b>  |
|   | Buena y poco cubierta (R-2)                        | 357,71                        | 363,09                           | 5,39         |
|   | Buena y cubierta (R-3)                             | 367,76                        | 373,68                           | 5,92         |
|   | Buena y grasa (R-4)                                | 384,25                        | 377,82                           | -6,43        |
|   | <b>Precio medio ponderado Categoría R</b>          | <b>367,46</b>                 | <b>372,69</b>                    | <b>5,24</b>  |
|   | Menos buena y poco cubierta (O-2)                  | 294,20                        | 308,29                           | 14,09        |
|   | Menos buena y cubierta (O-3)                       | 326,19                        | 329,77                           | 3,58         |
| Menos buena y grasa (O-4)   | 357,60   | 328,17                        | -29,43                           |              |
|   | <b>Precio medio ponderado Categoría O</b>          | <b>321,65</b>                 | <b>326,16</b>                    | <b>4,51</b>  |
| <b>Categoría Z: Canales de animales desde 8 a menos de 12 meses</b>                       | Muy buena y poco cubierta (U-2)                    | 392,55                        | 391,63                           | -0,92        |
|   | Muy buena y cubierta (U-3)                         | 392,95                        | 393,33                           | 0,38         |
|   | <b>Precio medio ponderado Categoría U</b>          | <b>392,80</b>                 | <b>392,69</b>                    | <b>-0,11</b> |
|   | Buena y poco cubierta (R-2)                        | 377,60                        | 382,75                           | 5,15         |
|   | Buena y cubierta (R-3)                             | 378,02                        | 380,86                           | 2,85         |
|   | <b>Precio medio ponderado Categoría R</b>          | <b>377,93</b>                 | <b>381,25</b>                    | <b>3,32</b>  |
|   | Menos buena y poco cubierta (O-2)                  | 331,39                        | 330,72                           | -0,66        |
|   | Menos buena y cubierta (O-3)                       | 335,46                        | 324,70                           | -10,76       |
|   | <b>Precio medio ponderado Categoría O</b>          | <b>333,38</b>                 | <b>327,78</b>                    | <b>-5,61</b> |

#### 4.1.2. Precios Medios Nacionales del Bovino Vivo

R 2017/1182, R 2017/1184 (Euro/100 kg vivo)

| <b>BOVINO VIVO</b>                   | <b>Semana 29<br/>19-25/07<br/>2021</b> | <b>Semana 30<br/>26/07-01/08<br/>2021</b> | <b>Variación €</b> |
|--------------------------------------|--|---|--------------------|
| Machos hasta 480 Kg. vivo            | 214,37                                 | 214,37                                    | 0,00               |
| Machos de más de 480 kg. vivo        | 200,75                                 | 200,75                                    | 0,00               |
| Hembras que hayan parido             | 98,59                                  | 98,59                                     | 0,00               |
| Otras hembras de hasta 380 Kg. vivo  | 216,48                                 | 216,48                                    | 0,00               |
| Otras hembras de más de 380 Kg. vivo | 211,41                                 | 211,41                                    | 0,00               |

#### 4.1.3. Precios Medios Nacionales de Otros Animales de la Especie Bovina

| <b>OTROS BOVINOS</b>                                  | <b>Semana 29<br/>19-25/07<br/>2021</b> | <b>Semana 30<br/>26/07-01/08<br/>2021</b> | <b>Variación €</b> |
|---|--|---|--------------------|
| <b>TERNEROS DE 8 DÍAS A 4 SEMANA (Euro/cabeza)</b>    |  |   |                    |
| Macho frisón  | 105,80                                 | 105,80                                    | 0,00               |
| Macho cruzado   | 204,72                                 | 204,72                                    | 0,00               |
| Hembra frisón   | 82,58                                  | 82,58                                     | 0,00               |
| Hembra cruzado  | 151,18                                 | 151,18                                    | 0,00               |
| <i>Media ponderada nacional (Euro/Cabeza)</i>         | <b>147,00</b>                          | <b>147,00</b>                             | <b>0,00</b>        |
| <b>TERNEROS DE 6 HASTA 12 MESES (Euro/100kg vivo)</b> |  |   |                    |
| Macho frisón (base 200 kg)                            | 147,66                                 | 147,66                                    | 0,00               |
| Macho cruzado (base 200 kg)                           | 281,83                                 | 281,83                                    | 0,00               |
| Hembra frisón (base 200 kg)                           | 355,00                                 | 355,00                                    | 0,00               |
| Hembra cruzado (base 200 kg)                          | 222,94                                 | 222,94                                    | 0,00               |
| <i>Media ponderada nacional (Euro/100kg vivo)</i>     | <b>254,47</b>                          | <b>254,47</b>                             | <b>0,00</b>        |

## 4.2. PRECIOS REPRESENTATIVOS DE PRODUCTOS GANADEROS: OVINO

#### 4.2.1. Precios Medios Nacionales de Canales de Ovino Frescas o Refrigeradas

R 2017/1182, R 2017/1184 (Euro/100 kg canal)

| <b>CORDEROS I Y II</b>           | <b>Semana 29<br/>19-25/07<br/>2021</b> | <b>Semana 30<br/>26/07-01/08<br/>2021</b> | <b>Variación €</b> |
|----------------------------------|--|---|--------------------|
| Corderos I (12 a 13 kg/canal)    | 647,99                                 | 645,67                                    | -2,32              |
| Corderos II (13,1 a 16 kg/canal) | 633,64                                 | 633,45                                    | -0,19              |
| <i>Media ponderada</i>           | <b>640,81</b>                          | <b>639,56</b>                             | <b>-1,26</b>       |

#### PRECIOS MEDIOS DE CANALES DE OVINO FRESCAS O REFRIGERADAS EN LOS MERCADOS NACIONALES REPRESENTATIVOS PARA LA UE

| <b>MERCADO REPRESENTATIVO - Cordero 9-19 kg</b> | <b>Semana 29<br/>19-25/07<br/>2021</b> | <b>Semana 30<br/>26/07-01/08<br/>2021</b> | <b>Variación €</b> |
|---|--|---|--------------------|
| Barcelona                                       | 777,84                                 | 750,79                                    | -27,06             |
| Madrid  | 722,99                                 | 722,99                                    | 0,00               |
| Valencia  | 584,39                                 | 584,39                                    | 0,00               |
| Albacete  | 661,00                                 | 661,00                                    | 0,00               |
| Extremadura                                     | 659,86                                 | 659,86                                    | 0,00               |
| Segovia   | 656,56                                 | 656,56                                    | 0,00               |
| Toledo  | 652,13                                 | 652,13                                    | 0,00               |
| Zaragoza  | 701,87                                 | 701,87                                    | 0,00               |
| <i>Media ponderada</i>                          | <b>668,48</b>                          | <b>667,26</b>                             | <b>-1,21</b>       |

#### 4.3. PRECIOS REPRESENTATIVOS DE PRODUCTOS GANADEROS: PORCINO

##### 4.3.1. Precios Medios de Canales de Porcino de Capa Blanca

CLASIFICACIÓN EUROP R 2017/1182, R 2017/1184 (Euro/100kg canal)

|                              | Clase S ( >60% contenido magro) |                                  |              | Clase E (60%-55% contenido magro) |                                  |              | Clase U (55%-50% contenido magro) |                                  |              |
|------------------------------|---------------------------------|----------------------------------|--------------|-----------------------------------|----------------------------------|--------------|-----------------------------------|----------------------------------|--------------|
|                              | Semana 29<br>19-25/07<br>2021   | Semana 30<br>26/07-01/08<br>2021 | Variación €  | Semana 29<br>19-25/07<br>2021     | Semana 30<br>26/07-01/08<br>2021 | Variación €  | Semana 29<br>19-25/07<br>2021     | Semana 30<br>26/07-01/08<br>2021 | Variación €  |
| <b>PRECIO MEDIO NACIONAL</b> | 175,00                          | 168,79                           | <b>-6,22</b> | 167,80                            | 163,20                           | <b>-4,60</b> | 166,89                            | 164,04                           | <b>-2,85</b> |

|                              | Clase R (50%-45% contenido magro) |                                  |              | Clase O (45%-40% contenido magro) |                                  |              | Clase P ( <40% contenido magro) |                                  |              |
|------------------------------|-----------------------------------|----------------------------------|--------------|-----------------------------------|----------------------------------|--------------|---------------------------------|----------------------------------|--------------|
|                              | Semana 29<br>19-25/07<br>2021     | Semana 30<br>26/07-01/08<br>2021 | Variación €  | Semana 29<br>19-25/07<br>2021     | Semana 30<br>26/07-01/08<br>2021 | Variación €  | Semana 29<br>19-25/07<br>2021   | Semana 30<br>26/07-01/08<br>2021 | Variación €  |
| <b>PRECIO MEDIO NACIONAL</b> | 159,72                            | 155,78                           | <b>-3,94</b> | 156,13                            | 150,28                           | <b>-5,85</b> | 154,97                          | 150,54                           | <b>-4,43</b> |

##### 4.3.2. Precios Medios en Mercados Representativos Provinciales de Porcino Cebado (\*)

| MERCADO REPRESENTATIVO | SELECTO (nivel menor de grasa) |                                  |             | NORMAL (nivel normal de grasa) |                                  |             | GRASO (nivel mayor de grasa)  |                                  |             |
|------------------------|--------------------------------|----------------------------------|-------------|--------------------------------|----------------------------------|-------------|-------------------------------|----------------------------------|-------------|
|                        | Semana 29<br>19-25/07<br>2021  | Semana 30<br>26/07-01/08<br>2021 | Variación € | Semana 29<br>19-25/07<br>2021  | Semana 30<br>26/07-01/08<br>2021 | Variación € | Semana 29<br>19-25/07<br>2021 | Semana 30<br>26/07-01/08<br>2021 | Variación € |
| Barcelona              | --                             | --                               | --          | 1,39                           | 1,39                             | <b>0,00</b> | 1,36                          | 1,36                             | <b>0,00</b> |
| Huesca                 | 1,35                           | 1,35                             | <b>0,00</b> | 1,33                           | 1,33                             | <b>0,00</b> | 1,31                          | 1,31                             | <b>0,00</b> |
| Lleida                 | 1,34                           | 1,34                             | <b>0,00</b> | 1,33                           | 1,33                             | <b>0,00</b> | 1,32                          | 1,32                             | <b>0,00</b> |
| Murcia                 | 1,37                           | 1,37                             | <b>0,00</b> | 1,36                           | 1,36                             | <b>0,00</b> | 1,35                          | 1,35                             | <b>0,00</b> |
| Pontevedra             | 1,38                           | 1,38                             | <b>0,00</b> | 1,36                           | 1,36                             | <b>0,00</b> | 1,77                          | 1,77                             | <b>0,00</b> |
| Salamanca              | 1,36                           | 1,36                             | <b>0,00</b> | 1,36                           | 1,36                             | <b>0,00</b> | 1,42                          | 1,42                             | <b>0,00</b> |
| Segovia                | 1,34                           | 1,34                             | <b>0,00</b> | 1,33                           | 1,33                             | <b>0,00</b> | 1,47                          | 1,47                             | <b>0,00</b> |
| Zaragoza               | 1,40                           | 1,40                             | <b>0,00</b> | 1,36                           | 1,36                             | <b>0,00</b> | 1,35                          | 1,35                             | <b>0,00</b> |

### 4.3.3. Precios Medios de Porcino Precoz, Lechones y Otras Calidades

(Euro/100kg vivo)

| CERDAS DE DESVIEJE                            | Semana 29<br>19-25/07<br>2021 | Semana 30<br>26/07-01/08<br>2021 | Variación € |
|---|-------------------------------|----------------------------------|-------------|
| Cerdas de Desvieje                            | 47,96                         | 47,96                            | 0,00        |
| <b>CERDOS CEBADOS</b>                         |                               |                                  |             |
| Categoría U                                   | 128,51                        | 126,31                           | -2,20       |
| <b>LECHONES</b>                               |                               |                                  |             |
| Lleida.Base 20kg de peso.                     | 122,50                        | 122,50                           | 0,00        |
| Segovia.Base 20kg de peso.                    | 165,00                        | 165,00                           | 0,00        |
| Media nacional. Calidad Normal. Base 20 kg de | 156,66                        | 156,66                           | 0,00        |

### 4.3.4. Precios Medios de Porcino: Tronco Ibérico

| TOSTONES                             | Semana 29<br>19-25/07<br>2021 | Semana 30<br>26/07-01/08<br>2021 | Variación € |
|--------------------------------------|-------------------------------|----------------------------------|-------------|
| De 5 a 9 kilos                       | 398,57                        | 398,57                           | 0,00        |
| De 9 a 12 kilos                      | 553,57                        | 553,57                           | 0,00        |
| <b>LECHONES</b>                      |                               |                                  |             |
| Lechón Ibérico Cruzado Base 23 kg    | 323,67                        | 323,67                           | 0,00        |
| <b>MARRANOS</b>                      |                               |                                  |             |
| Marranos Ibéricos de 35 a 60 kg      | 252,46                        | 252,46                           | 0,00        |
| <b>PRIMALES</b>                      |                               |                                  |             |
| Primales Ibéricos de 60 a 100 kg     | -                             | --                               | -           |
| <b>CERDO CEBADO</b>                  |                               |                                  |             |
| Cerdo Cebado (Intensivo)             | 202,36                        | 202,36                           | 0,00        |
| Cerdo Cebado de Campo (Extensivo)    | 214,89                        | 214,89                           | 0,00        |
| Cerdo Cebado de Bellota 100% Ibérico | -                             | -                                | -           |
| <b>DESVIEJE</b>                      |                               |                                  |             |
| Reproductores de desvieje            | 104,35                        | 104,35                           | 0,00        |
| <b>REPRODUCTORES</b>                 |                               |                                  |             |
| Reproductores >6 meses               | 281,75                        | 281,75                           | 0,00        |
| <b>CASTRONAS</b>                     |                               |                                  |             |
| Castronas                            | 83,04                         | 83,04                            | 0,00        |

Denominaciones de acuerdo con la Norma de Calidad (RD 4/2014)

Para información sobre precios de productos agrícolas y ganaderos en otros Estados Miembros de la UE:

<https://ec.europa.eu/agriculture/>



MINISTERIO  
DE AGRICULTURA, PESCA  
Y ALIMENTACION