

# PRECIOS COYUNTURALES



**SEMANA 14 – 2024**

**Del 1 al 7 de abril**



**SUBSECRETARÍA**

Subdirección General de Análisis, Coordinación y Estadística

[sgapc@mapa.es](mailto:sgapc@mapa.es)

<https://www.mapa.gob.es/es/estadistica/temas/>

Publicación elaborada por la  
Subsecretaría  
Subdirección General de Análisis, Coordinación y Estadística

**MINISTERIO  
DE AGRICULTURA, PESCA  
Y ALIMENTACIÓN**

© Ministerio de Agricultura, Pesca y Alimentación  
Secretaría General Técnica  
Centro de Publicaciones  
Catálogo de Publicaciones de la Administración General del Estado:  
<https://cpage.mpr.gob.es/>

N.I.P.O.: 003190900

Se permite la utilización, copia o reproducción de los datos de este Boletín siempre que se cite expresamente su procedencia.

---

# Índice:

---

	PÁGINA
<b>PRECIOS MEDIOS NACIONALES.....</b>	<b>4</b>
PRECIOS MEDIOS NACIONALES DE PRODUCTOS AGRÍCOLAS.....	4 - 6
PRECIOS MEDIOS NACIONALES DE PRODUCTOS GANADEROS.....	7 - 8
<b>PRECIOS EN MERCADOS REPRESENTATIVOS DE CEREALES, VINOS Y ACEITES.....</b>	<b>9</b>
PRECIOS MEDIOS EN MERCADOS REPRESENTATIVOS DE CEREALES.....	9 - 11
PRECIOS MEDIOS EN MERCADOS REPRESENTATIVOS DE VINOS.....	12
PRECIOS MEDIOS EN MERCADOS REPRESENTATIVOS DE ACEITES.....	13
<b>PRECIOS DE PRODUCCIÓN DE FRUTAS Y HORTALIZAS EN EL MERCADO INTERIOR.....</b>	<b>14</b>
PRECIOS DE PRODUCCIÓN EN EL MERCADO INTERIOR: FRUTAS.....	14
PRECIOS DE PRODUCCIÓN EN EL MERCADO INTERIOR: PRODUCTOS HORTÍCOLAS.....	16 - 17
<b>PRECIOS REPRESENTATIVOS DE PRODUCTOS GANADEROS.....</b>	<b>18</b>
PRECIOS REPRESENTATIVOS DE PRODUCTOS GANADEROS: BOVINO.....	18
PRECIOS REPRESENTATIVOS DE PRODUCTOS GANADEROS: OVINO.....	19
PRECIOS REPRESENTATIVOS DE PRODUCTOS GANADEROS: PORCINO.....	20 - 21



## 1. PRECIOS MEDIOS NACIONALES

### 1.1. PRECIOS MEDIOS NACIONALES DE PRODUCTOS AGRÍCOLAS

1.1.1. Precios Medios Nacionales de Cereales, Arroz, Oleaginosas, Tortas, Proteicos, Vinos y Aceites.					
PRODUCTOS AGRÍCOLAS (especificaciones)		Semana 13 25/03 - 31/03 2024	Semana 14 01/04 - 07/04 2024	Variación semanal euros	Variación semanal %
<b>CEREALES</b>					
(1)	Trigo blando panificable (€/t)	218,13	218,23	0,10	0,05
(1)	Trigo duro (€/t)	325,00	325,00	0,00	0,00
(1)	Cebada pienso (€/t)	207,39	208,05	0,66	0,32
(1)	Cebada malta (€/t)	208,04	208,65	0,61	0,29
(1)	Maíz grano (€/t)	214,40	215,12	0,72	0,34
<b>ARROZ</b>					
(2)	Arroz cáscara japónica (€/t)	578,04	577,17	-0,87	-0,15
(2)	Arroz cáscara índica (€/t)	548,77	548,77	0,00	0,00
(3)	Arroz blanco japónica (€/t)	1.096,73	1.078,45	-18,28	-1,67
(3)	Arroz blanco índica (€/t)	686,17	686,17	0,00	0,00
(3)	Arroz blanco vaporizado (€/t)	767,69	767,67	-0,02	0,00
(3)	Arroz partido (€/t)	447,50	447,71	0,21	0,05
<b>SEMILLAS OLEAGINOSAS</b>					
(4)	Pipa de girasol alto oleico (€/t)	449,95	450,07	0,12	0,03
(4)	Pipa de girasol convencional (€/t)	375,45	375,65	0,20	0,05
(4)	Colza (€/t)	413,20	412,03	-1,17	-0,28
<b>TORTAS DE GIRASOL Y SOJA</b>					
(9)	Torta de girasol. 34%-36% proteína (€/t)	229,37	228,08	-1,29	-0,56
(9)	Torta de soja. 44%-47% proteína (€/t)	437,63	443,64	6,00	1,37
<b>PROTEICOS</b>					
(10)	Alfalfa. Balas 1ª Cat. 16,5%-18% proteína (€/t)	237,26	233,61	-3,65	-1,54
(10)	Alfalfa. Pellets estándar. 14%-16% proteína (€/t)	231,57	229,01	-2,56	-1,11
(4)	Guisantes secos (€/t)	300,92	300,9	-0,02	-0,01
(2)	Lentejas (€/t)	655,86	655,86	0,00	0,00
(2)	Garbanzos (€/t)	716,14	706,86	-9,28	-1,30
(2)	Habas secas (€/t)	360,97	359,21	-1,76	-0,49
<b>VINOS</b>					
(5)	Vino blanco sin DOP/IGP (€/hectolitro)	50,55	51,21	0,66	1,31
(5)	Vino tinto sin DOP/IGP, 12 p. color (€/hectolitro)	44,43	43,33	-1,10	-2,48
<b>ACEITE DE OLIVA Y ORUJO</b>					
(6)	Aceite de oliva virgen extra < 0,8º (€/100 kg)	821,75	784,29	-37,46	-4,56
(6)	Aceite de oliva virgen, de 0,8º a 2º (€/100 kg)	779,48	726,87	-52,61	-6,75
(6)	Aceite de oliva lampante > 2º (€/100 kg)	747,01	688,35	-58,66	-7,85
(7)	Aceite de oliva refinado (€/100 kg)	807,67	736,97	-70,70	-8,75
(8)	Aceite de orujo de oliva crudo (€/100 kg)	301,25	297,97	-3,28	-1,09
(7)	Aceite de orujo de oliva refinado (€/100 kg)	389,76	387,46	-2,30	-0,59
<b>ACEITE DE GIRASOL</b>					
(7)	Aceite de girasol refinado convencional (€/100 kg)	102,77	102,86	0,09	0,09
(7)	Aceite de girasol refinado alto oleico (€/100 kg)	113,68	113,84	0,16	0,14
<b>ACEITE DE SOJA</b>					
(7)	Aceite refinado de soja (€/100 kg)	109,85	112,56	2,71	2,47

#### Posición comercial:

- (1) Salida de almacén cargado o entregado al transformador después de intermediario; (2) Granel sobre almacén agricultor/cooperativa  
 (3) Salida granel industria; (4) Almacén comprador mayorista; (5) Salida bodega; (6) Salida almazara; (7) Salida industria refinadora  
 (8) Salida industria extractora; (9) Salida industria molturadora; (10) Salida industria deshidratadora; (11) Entrada a entamadora

## COMENTARIOS DE MERCADO

• **CEREALES (▲)**: Continúan al alza, menos intensamente que la semana anterior, los precios medios de los productos en seguimiento de este sector: **maíz grano** (0,34 %), **cebada pienso** (0,32 %), **cebada malta** (0,29 %) y **trigo blando** (0,05 %). Repite su cotización el **trigo duro**.

• **ARROZ (▼▲)**: Bajan las cotizaciones del **arroz japónica**, tanto la del **cáscara** (-0,15 %) como, especialmente, la del **blanco** (-1,67 %); se incrementa levemente la del **partido** (0,05 %) y no varían las del resto de tipos.

• **SEMILLAS OLEAGINOSAS (▲▼)**: Tras los descensos de la anterior, crecen ligeramente, esta semana, los precios medios de las semillas de **girasol: convencional** (0,05 %) y **alto oleico** (0,03 %); invirtiendo también su tendencia de la semana pasada, pasa a descender la **colza** (-0,28 %).

• **TORTAS DE GIRASOL Y SOJA (▼▲)**: Vuelve a bajar la cotización de la **torta de girasol** (-0,56 %) pero aumenta la de la **torta de soja** (1,37 %).

• **PROTEICOS (▼=)**: Descienden, de nuevo, los precios medios en origen de la **alfalfa: balas** (-1,54 %) y **pellets** (-1,11 %), los **garbanzos** (-1,30 %) y las **habas** (-0,49 %); las **lentejas** repiten cotización y la de los **guisantes** (-0,01 %) varía de forma insignificante.

• **VINOS (▼▲)**: Nueva caída de la cotización a salida de bodega del **vino tinto sin DOP/IGP** (-2,48 %), aunque repunta la del **blanco** (1,31 %).

• **ACEITE DE OLIVA Y ORUJO (▼)**: Se deprecian, una semana más, tanto los **aceites de oliva: refinado** (-8,75 %), **lampante** (-7,85 %), **virgen** (-6,75 %) y **virgen extra** (-4,56 %), como, menos, los de **orujo de oliva: crudo** (-1,09 %) y **refinado** (-0,59 %).

• **ACEITES DE SEMILLAS (▲)**: Invirtiendo la tendencia de la semana anterior, suben, en esta ocasión, los precios del aceite de **girasol: alto oleico** (0,14 %) y **convencional** (0,09 %), así como, en mayor proporción, el de **soja** (2,47%).

1.1.2. Precios Medios Nacionales en Origen de Frutas y Hortalizas				
PRODUCTOS AGRÍCOLAS (especificaciones)	Semana 13 25/03 - 31/03 2024	Semana 14 01/04-07/04 2024	Variación semanal euros	Variación semanal %
<b>FRUTAS</b>				
(1) Limón (C/100 kg)	10,33	10,03	-0,30	-2,94
(1) Mandarina (C/100 kg)	44,40	42,15	-2,25	-5,07
(1) Naranja Grupo Blancas (C/100 kg)	25,55	24,70	-0,86	-3,35
(1) Naranja Salustiana (C/100 kg)*	28,00	23,95	-4,05	-14,45
(1) Naranja Valencia Late (C/100 kg)*	22,16	24,49	2,33	10,50
(1) Naranja Grupo Navel (C/100 kg)	27,78	27,09	-0,70	-2,51
(1) Naranja Lanelate (C/100 kg)*	24,19	23,11	-1,07	-4,43
(1) Naranja Navel (C/100 kg)*	32,68	33,00	0,32	0,97
(1) Naranja Navelate (C/100 kg)*	20,97	18,35	-2,62	-12,51
(1) Manzana Fuji (C/100 kg)*	63,84	62,89	-0,94	-1,48
(1) Manzana Gala (C/100 kg)*	65,72	66,08	0,36	0,56
(1) Manzana Golden (C/100 kg)*	57,34	59,59	2,25	3,93
(1) Manzana Granny Smith (C/100 kg)*	70,14	66,77	-3,37	-4,80
(1) Manzana Red Delicious y demás var. rojas (C/100 kg)*	75,51	67,81	-7,70	-10,19
(1) Pera Blanquilla (C/100 kg)	77,65	74,65	-3,00	-3,87
(1) Pera Conferencia (C/100 kg)	69,56	69,70	0,13	0,19
(1) Aguacate (C/100 kg)	224,54	235,10	10,56	4,70
(1) Níspero (C/100 kg)	196,26	182,59	-13,68	-6,97
(1) Plátano (C/100 kg)*	88,85	88,40	-0,45	-0,51
<b>HORTALIZAS</b>				
(1) Acelga (C/100 kg)	55,72	56,33	0,61	1,10
(1) Alcachofa (C/100 kg)	87,64	82,64	-4,99	-5,70
(1) Berenjena (C/100 kg)	21,76	34,77	13,01	59,75
(1) Brócoli (C/100 kg)	49,21	35,74	-13,47	-27,37
(1) Calabacín (C/100 kg)	36,35	52,19	15,85	43,60
(1) Cebolla (C/100 kg)	39,51	42,26	2,75	6,97
(1) Champiñón (C/100 kg)	185,31	189,58	4,26	2,30
(1) Coliflor (C/100 kg)	53,15	51,42	-1,74	-3,27
(1) Col Repollo de hoja lisa (C/100 kg)	51,85	49,77	-2,08	-4,00
(1) Escarola (C/100 ud)	42,32	45,22	2,90	6,86
(1) Espárrago (C/100 kg)	-	238,89	-	-
(1) Espinaca (C/100 kg)	97,33	97,93	0,59	0,61
(1) Fresa (C/100 kg)	98,16	140,03	41,87	42,66
(1) Haba verde (C/100 kg)	92,46	90,65	-1,81	-1,95
(1) Judía verde tipo plana (C/100 kg)	256,38	265,08	8,69	3,39
(1) Lechuga Romana (C/100 ud)	25,18	29,22	4,04	16,05
(1) Pepino (C/100 kg)	29,59	39,13	9,54	32,25
(1) Pimiento verde tipo italiano (C/100 kg)	155,73	130,02	-25,70	-16,50
(1) Puerro (C/100 kg)	67,06	71,09	4,03	6,01
(1) Tomate cereza (C/100 kg)*	111,79	107,92	-3,87	-3,46
(1) Tomate redondo liso (C/100 kg)*	40,83	42,92	2,09	5,13
(1) Zanahoria (C/100 kg)	40,46	39,45	-1,01	-2,49
(1) Patata (C/100 kg)	68,61	67,81	-0,80	-1,17

**Posición comercial:**

(1) Granel: En árbol, finca, almacén agricultor, alhóndiga, lonja, etc. En cítricos y uva de mesa, los precios se dan "en árbol" y "en cepa" respectivamente. Los precios del plátano, por las peculiaridades de su comercialización, son estimados a partir de las cotizaciones obtenidas y contrastadas por la organización de productores (OP), en la posición comercial "venta en verde al madurador".

\*Precios notificados a la Comisión Europea (art. 11 y anexo I.5.c del Reglamento de Ejecución (UE) 2017/1185).

**COMENTARIOS DE MERCADO**

• **CÍTRICOS (▼):** Se conserva, en el comienzo de abril, la tendencia descendente de los precios medios en árbol de este sector que ha venido observándose durante todo el mes de marzo. En esta ocasión, las bajadas no resultan tan acusadas, en general, como en semanas anteriores: **mandarina** (-5,07 %), **naranjas Blancas** (-3,35 %), **limón** (-2,94 %) y **naranjas grupo Navel** (-2,51 %).

• **FRUTA DE PEPITA (▼▲):** Tras los incrementos de la anterior, bajan esta semana los precios medios en origen de las **manzanas rojas** (-10,19 %) y **Granny Smith** (-4,8 %); también desciende, de nuevo, el de la **Fuji** (-1,48 %). En contraste, vuelve a aumentar—en mayor medida que la semana pasada— el de las **Golden** (3,93 %), como también lo hace, menos y cambiando de signo, el de las **Gala** (0,56 %). El cambio de mes viene acompañado de un ligero ajuste a la baja de la media de la **pera Blanquilla** (-3,87 %) y de un mínimo repunte para la **pera Conferencia** (0,19 %).

• **OTRAS FRUTAS (▼▲):** Vuelve a cotizar a la baja el **níspero** (-6,97 %) mientras se aprecia el **aguacate** (4,7 %); el **plátano** (-0,51 %) parece «tomarse un respiro» tras las grandes subidas de marzo.

• **HORTALIZAS (▲▼):** Dominan, después de dos semanas con mayoría de descensos, las variaciones positivas en este apartado, correspondiendo, en esta ocasión, las más significativas a la **berenjena** (59,75 %), el **calabacín** (43,6 %), la **fresa** (42,66 %) —que repunta con fuerza— y el **pepino** (32,25 %). Continúa en apreciable caída el **brócoli** (-27,37 %), bajando también sensiblemente, tras varias semanas al alza, el **pimiento verde italiano** (-16,5 %). Leve retroceso para la **patata** (-1,17 %).

### 1.1.3. Precios Medios Nacionales de Productos Agrícolas: Gráficos

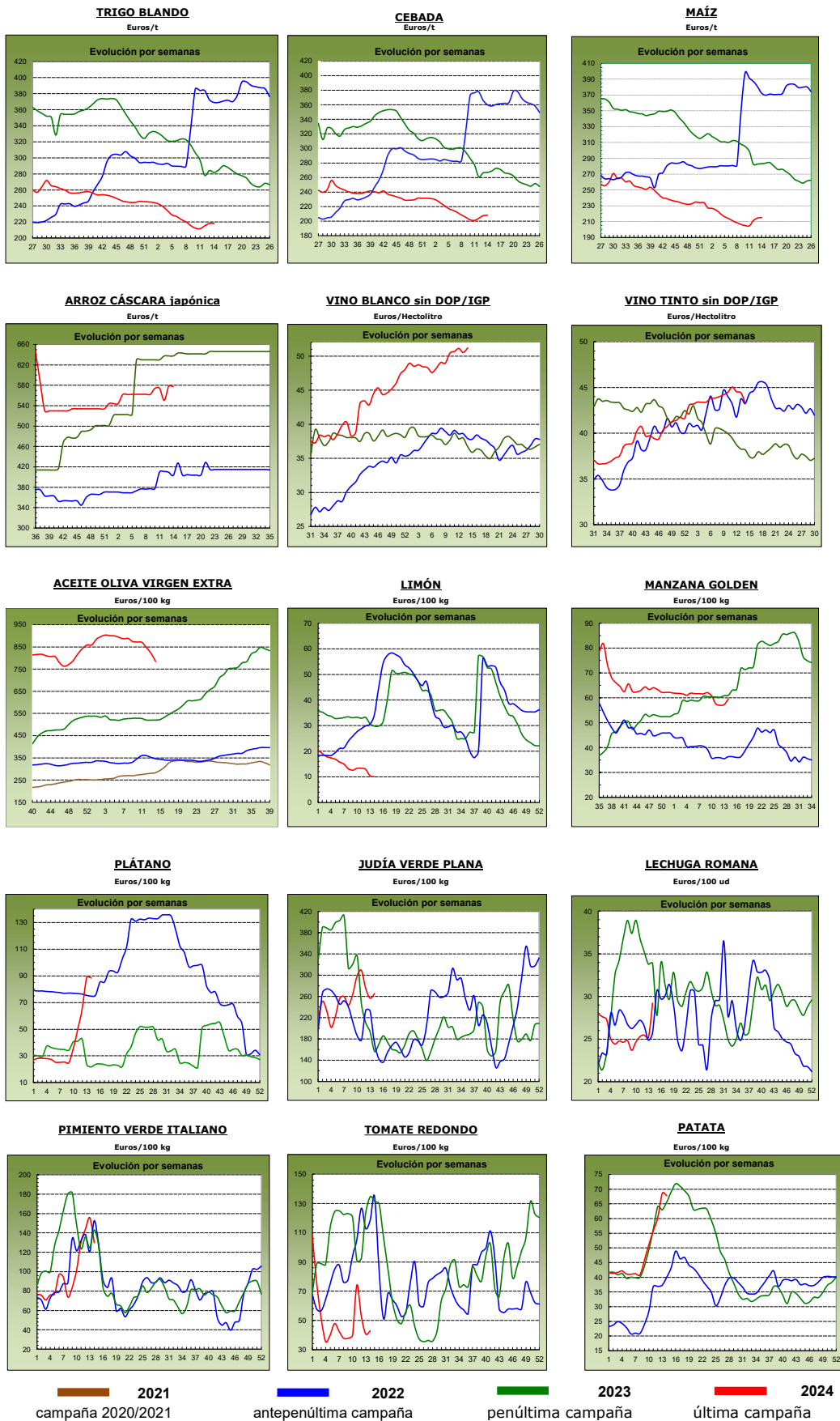

## 1.2. PRECIOS MEDIOS NACIONALES DE PRODUCTOS GANADEROS

1.2.1. Precios Medios Nacionales de Productos Ganaderos					
PRODUCTOS GANADEROS (especificaciones)		Semana 13 25-31/03 2024	Semana 14 01-07/04 2024	Variación semanal euros	Variación semanal %
<b>VACUNO</b>					
(1)	Ternera, 180-300 kilos (€/100 kg canal)	510,93	510,96	0,03	0,01
(1)	Machos de 12 a 24 meses (Clase R) (€/100 kg canal)	536,43	541,41	4,98	0,93
(1)	Animales de 8 a 12 meses (Clase R) (€/100 kg canal)	541,01	542,80	1,79	0,33
(1)	Bovino vivo, conjunto categorías (€/100 kg vivo)	274,14	274,40	0,26	0,09
<b>CORDERO</b>					
(1)	Corderos 9-19 kilos (€/100 kg canal)	884,38	886,00	1,62	0,18
(1)	Corderos 12-16 kilos (€/100 kg canal)	835,78	836,94	1,16	0,14
(1)	Corderos Ligeros (12-13 kilos) (€/100 kg canal)	866,83	866,66	-0,17	-0,02
(1)	Corderos Pesados (13-16 kilos) (€/100 kg canal)	804,73	807,23	2,50	0,31
<b>PORCINO</b>					
(1)	Porcino >60% magro (Clase S) (€/100 kg canal)	232,57	229,01	-3,56	-1,53
(1)	Porcino 60-55% magro (Clase E) (€/100 kg canal)	228,22	218,81	-9,41	-4,12
(1)	Porcino 55-50% magro (Clase U) (€/100 kg canal)	232,97	227,48	-5,49	-2,36
(1)	Porcino 50-45% magro (Clase R) (€/100 kg canal)	230,83	226,28	-4,55	-1,97
(1)	Lechón 20 kg (€/unidad)	100,06	100,69	0,63	0,63
<b>POLLO</b>					
(2)	Pollo, media de canales del 83% y 65% rdto. (€/100 kg canal)	214,47	214,29	-0,18	-0,08
(2)	Pollo P10 (83% rdto.) (€/100 kg canal)	205,12	205,36	0,24	0,12
(2)	Pollo P90 (65% rdto.) (€/100 kg canal)	214,95	214,75	-0,20	-0,09
<b>HUEVOS</b>					
(3)	Huevos Tipo Jaula, media Clase L y M (€/100 kg)	203,98	200,52	-3,46	-1,70
(3)	Huevos Tipo Jaula - Clase L (€/docena)	1,60	1,57	-0,03	-1,88
(3)	Huevos Tipo Jaula - Clase M (€/docena)	1,49	1,46	-0,03	-2,01
(3)	Huevos Tipo Suelo media Clase L y M (€/100 kg)	218,29	212,18	-6,11	-2,80
(3)	Huevos Tipo Suelo - Clase L (€/docena)	1,71	1,66	-0,05	-2,92
(3)	Huevos Tipo Suelo - Clase M (€/docena)	1,59	1,55	-0,04	-2,52
(3)	Huevos Tipo Campero, media Clase L y M (€/100 kg)	244,49	244,13	-0,36	-0,15
(3)	Huevos Tipo Campero- Mezcla Clase L y M (€/docena)	1,85	1,85	0,00	0,00
(3)	Huevos Ecológicos, media Clase L y M (€/100 kg)	328,80	328,80	0,00	0,00
(3)	Huevos Ecológicos - Clase L (€/docena)	2,56	2,56	0,00	0,00
(3)	Huevos Ecológicos - Clase M (€/docena)	2,41	2,41	0,00	0,00
<b>CONEJO</b>					
(4)	Conejo 1,8-2,2 kilo,vivo (€/100 kg)	236,58	236,58	0,00	0,00
<b>LECHE Y PRODUCTOS LÁCTEOS</b>					
(6)	Suero de leche en polvo (€/100 kg)	71,14	92,13	20,99	29,51
(6)	Mantequilla sin sal (formato 25 kg) (€/100 kg)	592,78	568,81	-23,97	-4,04
(5)	Leche cruda de vaca (€/100 kg). Fuente: INFOLAC	Precio enero 2024: 50,19 €/100 kg			
<b>MIEL Y PRODUCTOS APÍCOLAS</b>					
(7)	Miel multifloral a granel (€/100 kg)	Precio febrero 2024: 341,37 €/100 kg			
(7)	Miel multifloral envasada (€/100 kg)	Precio febrero 2024: 696,78 €/100 kg			
(7)	Polen a granel (€/100 kg)	Precio febrero 2024: 1.166,74 €/100 kg			
(7)	Polen envasado (€/100 kg)	Precio febrero 2024: 1.800,98 €/100 kg			

**Posición comercial:**

(1) Entrada matadero; (2) Salida muelle matadero; (3) Salida muelle centro de embalaje; (4) Salida granja;  
(5) Precio pagado al ganadero; (6) Precio franco fábrica sin impuestos ni costes; (7) Venta a la industria o mayorista

**COMENTARIOS DE MERCADO**

• **VACUNO (▲)**: Por lo que se refiere a los precios medios de las **canales de vacuno**, vuelve a incrementarse el de los **machos de 12 a 24 meses** (0,93 %) y suben también, esta semana, el de los **animales de 8 a 12 meses** (0,33 %), además de, mínimamente, el de la **ternera** (0,01 %); de igual modo, repiten tendencia creciente los **animales vivos** (0,09 %).

• **OVINO (▲)**: Se anotan aumentos para la mayoría de las **canales de cordero**, resultando una variación media del 0,15 % para las diferentes clasificaciones en seguimiento.

• **PORCINO (▼▲)**: Cambio de tendencia esta semana, a la baja, en las **canales de porcino de capa blanca** (-2,50 % como promedio de las variaciones de las diferentes clasificaciones bajo estudio). Las cotizaciones de los **animales para cebo** no presentan variaciones a lo largo del territorio nacional. Aumenta, de nuevo, el precio medio semanal del **lechón base 20 kg** (0,63 %).

• **POLLOS (▼)**: Tímido descenso del precio medio nacional de las **canales de pollo** (-0,08 %).

• **HUEVOS (▼=)**: Tendencia descendente en el sector avícola de puesta: huevos **jaula** (-1,70 %), **suelo** (-2,80 %) y **campero** (-0,15 %); sin variaciones en el **ecológico**.

• **CONEJO (=)**: El precio medio nacional del **conejo vivo de granja** tampoco presenta variaciones esta semana.

• **PRODUCTOS LÁCTEOS (▼▲)**: Invertiéndose las tendencias de la semana anterior, se aprecia notablemente el **suero de leche en polvo** (29,51 %), mientras que se deprecia la **mantequilla sin sal** (-4,04 %).

## 1.2.2. Precios Medios Nacionales de Productos Ganaderos: Gráficos

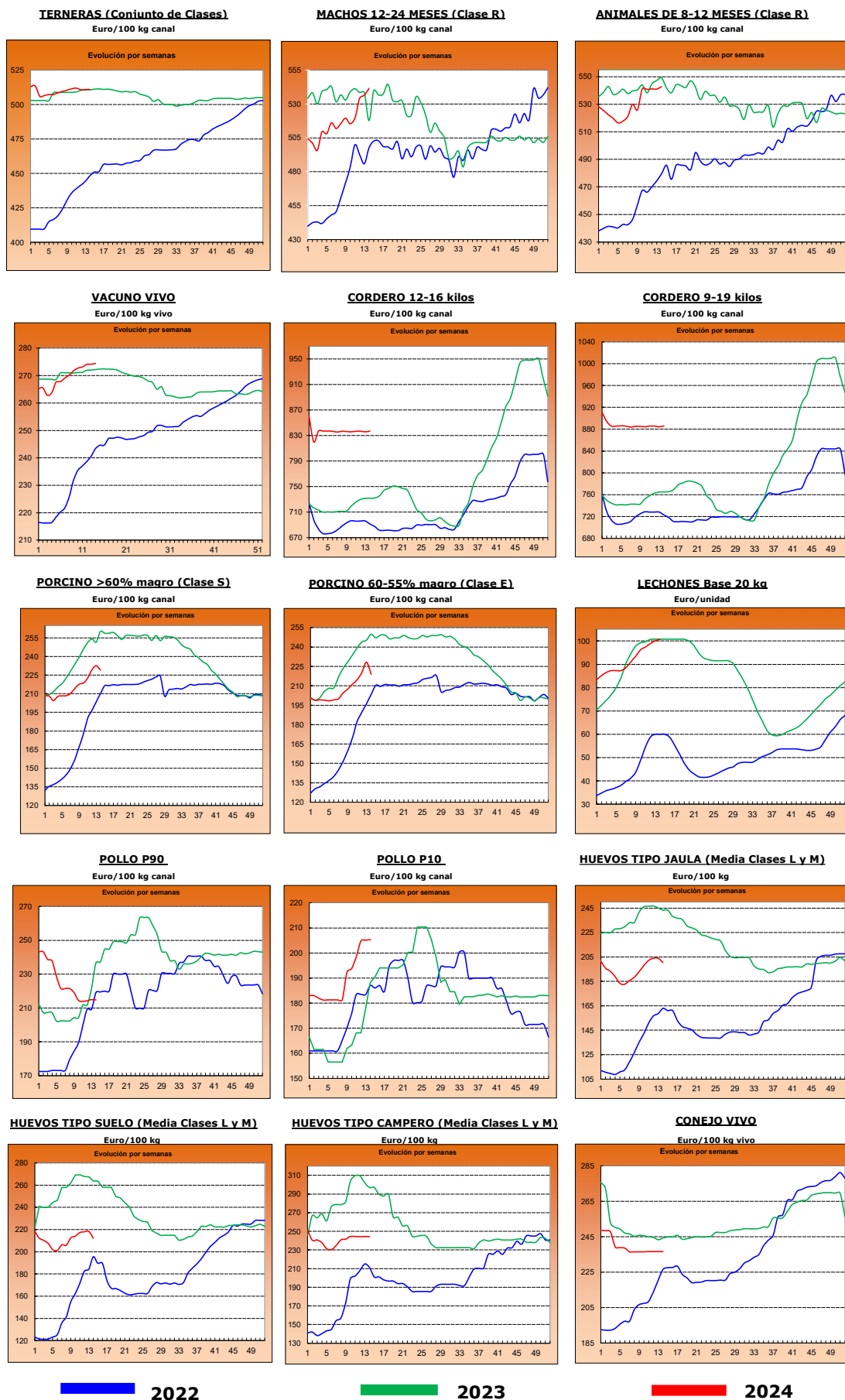



## 2.- PRECIOS EN MERCADOS REPRESENTATIVOS DE CEREALES, ALFALFA, ARROZ, VINOS, ACEITES Y SEMILLA DE GIRASOL

### 2.1. PRECIOS EN MERCADOS REPRESENTATIVOS DE CEREALES, ALFALFA Y ARROZ

#### 2.1.1. Precios Medios en Mercados Representativos: Trigo y Alfalfa

Precios en Euro/Tonelada

REGLAMENTO (UE) 2017/1185 DE LA COMISION. Artículo 11, Anexo I. 1. (trigo); Artículo 12 (a), Anexo II.2 (alfalfa)

TRIGO: Salida de almacén cargado o entregado al transformador después de intermediario. Mercancia nacional y/o importada.

ALFALFA: Salida industria deshidratadora

PRODUCTO	MERCADO REPRESENTATIVO	Semana 13 25-/03-31/03 2024	Semana 14 01-/04-07/04 2024	Variación €
<b>Trigo Blando Panificable</b>	Albacete	221,40	221,40	0,00
	Ávila	220,00	220,00	0,00
	Barcelona	228,00	235,00	7,00
	Burgos	213,40	211,80	-1,60
	Cádiz	205,00	212,00	7,00
	Ciudad Real	234,00	235,00	1,00
	Cuenca	227,00	227,00	0,00
	Guadalajara	216,40	216,80	0,40
	Huesca	213,00	213,00	0,00
	León	221,40	221,40	0,00
	Lérida	213,00	210,00	-3,00
	Madrid	220,00	220,00	0,00
	Murcia	213,00	210,00	-3,00
	Navarra	218,00	218,00	0,00
	Palencia	215,80	220,00	4,20
	Pontevedra	230,00	230,00	0,00
	Salamanca	224,80	225,00	0,20
	Segovia	218,20	214,20	-4,00
	Soria	214,20	212,80	-1,40
	Tarragona	215,00	214,00	-1,00
Toledo	236,00	236,00	0,00	
Valladolid	217,66	218,06	0,40	
Zamora	221,80	222,00	0,20	
Zaragoza	220,00	224,00	4,00	
<b>Trigo Duro</b>	Toledo	337,00	337,00	0,00
	Zaragoza	325,00	325,00	0,00
<b>Alfalfa Balas</b>	Albacete	371,00	371,00	0,00
	Burgos	290,00	250,00	-40,00
	Córdoba	300,00	300,00	0,00
	Huesca	225,33	225,33	0,00
	León	290,00	290,00	0,00
	Lérida	213,88	207,62	-6,25
	Navarra	210,00	210,00	0,00
	Palencia	290,00	290,00	0,00
	Sevilla	305,00	305,00	0,00
	Teruel	240,00	240,00	0,00
	Toledo	320,00	300,00	-20,00
	Valladolid	284,00	284,00	0,00
	Zamora	320,00	320,00	0,00
Zaragoza	224,25	219,25	-5,00	
<b>Alfalfa Pellets</b>	Albacete	326,00	326,00	0,00
	Burgos	215,00	215,00	0,00
	Córdoba	303,00	303,00	0,00
	Huesca	215,00	215,00	0,00
	Lérida	230,50	223,62	-6,88
	Navarra	230,00	230,00	0,00
	Palencia	270,00	270,00	0,00
	Sevilla	300,00	300,00	0,00
	Toledo	340,00	320,00	-20,00
	Valladolid	312,00	312,00	0,00
	Zamora	301,00	301,00	0,00
	Zaragoza	222,50	220,00	-2,50

### 2.1.2. Precios Medios en Mercados Representativos: Cebada

Precios en Euro/Tonelada

#### REGLAMENTO (UE) 2017/1185 DE LA COMISION. Artículo 11, Anexo I. 1.

Salida de almacén cargado o entregado al transformador después de intermediario. Mercancía nacional y/o importada.

PRODUCTO	MERCADO REPRESENTATIVO	Semana 13 25-/03-31/03 2024	Semana 14 01-/04-07/04 2024	Variación €
<b>Cebada Pienso</b>	Albacete	199,80	201,40	<b>1,60</b>
	Ávila	218,00	218,00	<b>0,00</b>
	Burgos	207,00	202,00	<b>-5,00</b>
	Cádiz	205,00	218,00	<b>13,00</b>
	Ciudad Real	207,00	209,40	<b>2,40</b>
	Córdoba	207,00	210,00	<b>3,00</b>
	La Coruña	212,00	212,00	<b>0,00</b>
	Cuenca	204,00	205,00	<b>1,00</b>
	Guadalajara	206,00	206,40	<b>0,40</b>
	Huesca	202,00	203,00	<b>1,00</b>
	León	220,00	215,00	<b>-5,00</b>
	Lérida	205,00	205,00	<b>0,00</b>
	Murcia	214,00	214,00	<b>0,00</b>
	Palencia	207,00	212,00	<b>5,00</b>
	Salamanca	222,00	222,00	<b>0,00</b>
	Segovia	207,00	202,00	<b>-5,00</b>
	Soria	204,00	204,00	<b>0,00</b>
	Teruel	209,00	208,00	<b>-1,00</b>
Toledo	209,40	209,40	<b>0,00</b>	
Valladolid	218,00	218,00	<b>0,00</b>	
Zamora	220,00	218,00	<b>-2,00</b>	
Zaragoza	210,00	208,00	<b>-2,00</b>	
<b>Cebada Malta</b>	Burgos	200,50	201,00	<b>0,50</b>
	Ciudad Real	217,00	217,30	<b>0,30</b>
	Guadalajara	190,00	192,00	<b>2,00</b>
	Huesca	227,00	227,00	<b>0,00</b>
	Navarra	228,00	228,00	<b>0,00</b>
	Palencia	200,00	201,00	<b>1,00</b>
	Salamanca	211,00	212,00	<b>1,00</b>
	Segovia	200,00	200,00	<b>0,00</b>
	Soria	192,00	192,00	<b>0,00</b>
	Valladolid	198,00	199,70	<b>1,70</b>
	Zamora	204,00	205,00	<b>1,00</b>
Zaragoza	220,00	220,00	<b>0,00</b>	

### 2.1.3. Precios Medios en Mercados Representativos: Maíz y Arroz

Precios en Euro/Tonelada

REGLAMENTO (UE) 2017/1185 DE LA COMISION. Artículo 11, Anexo I. 1. Cereales y 2 Arroz

Maíz grano: precios salida de almacén cargado. Mercancia nacional y/o importada.

Arroz cáscara precios salida almacén agricultor o en cooperativa, y arroz blanco precios salida industria

PRODUCTO	MERCADO REPRESENTATIVO	Semana 13 25-/03-31/03 2024	Semana 14 01-/04-07/04 2024	Variación €
<b>Maiz Grano</b>	Albacete	205,00	205,00	0,00
	Badajoz	216,00	222,00	6,00
	Cáceres	216,00	222,00	6,00
	Ciudad Real	221,80	225,90	4,10
	La Coruña	212,00	212,00	0,00
	Gerona	215,00	221,00	6,00
	Huesca	208,00	210,00	2,00
	León	217,00	213,00	-4,00
	Lérida	210,00	210,00	0,00
	Madrid	217,00	217,00	0,00
	Navarra	218,00	218,00	0,00
	Pontevedra	212,00	212,00	0,00
	Salamanca	224,60	224,60	0,00
	Toledo	219,40	219,40	0,00
	Valladolid	222,00	223,40	1,40
Zamora	217,80	214,00	-3,80	
Zaragoza	215,00	222,00	7,00	
<b>Arroz cáscara (Indica)</b>	Sevilla	584,50	584,50	0,00
	Valencia	500,00	500,00	0,00
<b>Arroz cáscara (Japónica)</b>	Huesca	600,00	600,00	0,00
	Sevilla	600,50	600,50	0,00
	Tarragona	525,00	525,00	0,00
	Valencia	622,50	622,50	0,00
	Zaragoza	650,00	650,00	0,00
<b>Arroz blanco (Indica)</b>	Sevilla	611,00	611,00	0,00
	Valencia	1150,00	1150,00	0,00
<b>Arroz blanco (Japónica)</b>	Sevilla	993,00	993,00	0,00
	Tarragona	1.200,00	1.152,50	-47,50
	Valencia	1090,00	1090,00	0,00
<b>Arroz blanco vaporizado</b>	Valencia	1137,50	1127,50	-10,00
<b>Arroz partido</b>	Sevilla	318,56	318,56	0,00
	Tarragona	532,50	533,50	1,00
	Valencia	555,00	555,00	0,00

**2.2. PRECIOS EN MERCADOS REPRESENTATIVOS DE VINOS**
**R. EJECUCIÓN (UE) 2017/1185 DE LA COMISION. Artículo 11, Anexo II. 3.**
**En €/hectólitro, salida bodega, a granel, pago al contado sin I. V. A.**

<b>PRODUCTO</b>	<b>MERCADO REPRESENTATIVO</b>	<b>Semana 13 25-/03-31/03 2024</b>	<b>Semana 14 01-/04-07/04 2024</b>	<b>Variación €</b>
<b>Vino Blanco sin DOP/IPG</b>	Albacete	50,44	52,85	<b>2,42</b>
	Badajoz	52,58	54,45	<b>1,86</b>
	Cádiz	119,52	119,52	<b>0,00</b>
	Ciudad Real	48,80	49,64	<b>0,84</b>
	Cuenca	43,89	41,83	<b>-2,05</b>
	Huelva	33,86	33,86	<b>0,00</b>
	Toledo	44,96	45,47	<b>0,52</b>
	Valencia	--	42,33	--
<b>Vino Tinto sin DOP / IPG</b>	<b>Precio de vino tinto referido al producto de 12 puntos de color</b>			
	Albacete	47,72	46,40	<b>-1,32</b>
	Badajoz	45,46	43,44	<b>-2,02</b>
	Ciudad Real	43,01	41,48	<b>-1,52</b>
	Cuenca	49,56	49,68	<b>0,12</b>
	Murcia	46,94	44,92	<b>-2,02</b>
	Toledo	38,81	37,05	<b>-1,77</b>
	Valencia	37,06	37,06	<b>0,00</b>

**2.3. PRECIOS EN MERCADOS REPRESENTATIVOS DE ACEITES Y SEMILLAS DE GIRASOL**

Aceites. Precios salida almazara/orujera/refinadora, en €/100 kg, sin I.V.A. Rgto. 2017/1185. Art.11. Anexo I.3.

Semilla de girasol. Precios en almacén del comprador mayorista, en €/t, sin I.V.A. Rgto 2017/1185. Art. 8

PRODUCTO Y ESPECIFICACIONES	MERCADO REPRESENTATIVO	Semana 13 25-/03-31/03 2024	Semana 14 01-/04-07/04 2024	Variación €
<b>ACEITE DE OLIVA VIRGEN EXTRA</b> Menos de 0,8°	Albacete	790,00	770,00	-20,00
	Almería	910,00	910,00	0,00
	Badajoz	811,50	784,00	-27,50
	Cáceres	920,00	920,00	0,00
	Cádiz	825,00	796,00	-29,00
	Ciudad Real	900,75	850,00	-50,75
	Córdoba	845,00	760,00	-85,00
	Cuenca	782,50	707,50	-75,00
	Granada	800,00	800,00	0,00
	Huelva	875,00	875,00	0,00
	Jaén	795,00	745,00	-50,00
	Málaga	832,50	832,50	0,00
	Murcia	782,00	705,00	-77,00
	Sevilla	800,00	800,00	0,00
Tarragona	875,00	805,00	-70,00	
Toledo	825,00	765,00	-60,00	
Zaragoza	835,00	730,00	-105,00	
<b>ACEITE DE OLIVA VIRGEN</b> De 0,8° a 2°	Albacete	760,00	750,00	-10,00
	Badajoz	810,00	770,00	-40,00
	Cáceres	840,00	840,00	0,00
	Cádiz	827,00	790,00	-37,00
	Ciudad Real	862,75	860,00	-2,75
	Córdoba	796,00	770,00	-26,00
	Cuenca	750,00	670,00	-80,00
	Granada	795,00	795,00	0,00
	Huelva	750,00	750,00	0,00
	Jaén	770,00	690,00	-80,00
	Málaga	777,50	777,50	0,00
	Murcia	750,00	670,00	-80,00
	Sevilla	775,00	775,00	0,00
	Tarragona	830,00	765,00	-65,00
Toledo	765,00	690,00	-75,00	
Zaragoza	780,00	658,50	-121,50	
<b>ACEITE DE OLIVA LAMPANTE</b> Más de 2°	Albacete	700,00	690,00	-10,00
	Badajoz	640,00	587,50	-52,50
	Cáceres	750,00	750,00	0,00
	Cádiz	758,00	758,00	0,00
	Ciudad Real	819,80	818,00	-1,80
	Córdoba	758,00	758,00	0,00
	Cuenca	725,00	646,70	-78,30
	Granada	765,00	765,00	0,00
	Huelva	720,00	720,00	0,00
	Jaén	755,00	650,00	-105,00
	Málaga	762,50	762,50	0,00
	Murcia	725,00	647,00	-78,00
	Sevilla	762,50	762,50	0,00
	Tarragona	580,00	530,00	-50,00
Toledo	710,00	630,00	-80,00	
Zaragoza	725,00	623,50	-101,50	
<b>ACEITE DE OLIVA REFINADO</b>	Córdoba	828,50	761,00	-67,50
	Jaén	820,00	740,00	-80,00
	Sevilla	795,00	727,50	-67,50
	Tarragona	765,00	700,00	-65,00
<b>ACEITE DE ORUJO DE OLIVA CRUDO</b>	Córdoba	308,00	304,00	-4,00
	Jaén	302,50	298,50	-4,00
	Málaga	282,00	282,00	0,00
	Sevilla	278,50	273,50	-5,00
	Tarragona	323,00	310,00	-13,00
	Toledo	310,00	290,00	-20,00
<b>ACEITE DE ORUJO DE OLIVA REFINADO</b>	Sevilla	386,00	384,00	-2,00
<b>PIPA DE GIRASOL</b> Alto oleico	Centro	411,98	411,98	0,00
	Norte	516,44	516,44	0,00
	Sur	384,72	385,04	0,33
<b>PIPA DE GIRASOL</b> Convencional	Centro	396,43	396,43	0,00
	Norte	374,26	374,26	0,00
	Sur	367,29	367,84	0,55

### 3. PRECIOS DE PRODUCCIÓN DE FRUTAS Y HORTALIZAS EN EL MERCADO INTERIOR

#### 3.1. PRECIOS DE PRODUCCIÓN EN EL MERCADO INTERIOR FRUTAS

##### 3.1.1. Precios de Producción de Frutas en el Mercado Interior:

Precios diarios y Precios Medios Ponderados Semanales en mercados representativos provinciales.

Precios a la salida del centro de acondicionamiento de productos seleccionados, embalados y, en su caso, en palets (€/100 kg peso neto)

#### CÍTRICOS

PRODUCTO	MERCADO	VARIEDAD O TIPO	CAT.	CALIBRE	DÍA/MES							
					1/4	2/4	3/4	4/4	5/4	6/4	7/4	PMPS
LIMÓN	Alicante	Fino	I	-	72,00	--	72,00	73,00	71,00	--	--	71,99
	Málaga	Fino	I	-	90,00	--	89,00	88,00	90,00	--	--	89,26
	Murcia	Fino	I	-	98,00	--	100,00	99,00	100,00	--	--	99,23
	Alicante	Fino rodrejo	I	-	--	82,58	82,58	82,58	82,58	--	--	82,58
MANDARINA	Castellón	Murkott	I	1-2	--	--	--	--	60,11	--	--	60,11
	Castellón	Nadorcott	I	1-2	--	95,83	106,51	99,32	98,08	116,05	--	101,82
	Valencia	Nadorcott	I	1-2	--	132,52	132,29	132,30	119,76	126,56	140,84	125,36
	Castellón	Orri	I	1-2	--	159,76	140,71	147,50	147,00	120,88	--	144,01
	Valencia	Orri	I	1-2	--	141,14	142,18	142,08	141,60	145,47	157,28	141,84
	Castellón	Ortanique	I	1-2	--	78,63	80,62	79,32	81,34	79,36	--	80,22
	Valencia	Ortanique	I	1-2	--	66,32	66,32	66,32	86,92	--	--	86,57
	Castellón	Tango	I	1-2	--	155,49	152,76	155,49	155,49	--	--	154,78
	Almería	TODAS LAS VARIEDADES	I	1-2	70,00	70,00	70,00	70,00	70,00	--	--	70,00
	Huelva	TODAS LAS VARIEDADES	I	1-2	76,00	76,00	76,00	76,00	76,00	--	--	76,00
NARANJA	Castellón	Cara cara	I	3-6	--	--	200,00	200,00	--	--	--	200,00
	Castellón	Navel Lane Late	I	3-6	--	78,84	85,74	81,33	78,54	87,53	--	82,45
	Córdoba	Navel Lane Late	I	3-6	60,00	60,00	60,00	60,00	60,00	--	--	60,00
	Huelva	Navel Lane Late	I	3-6	57,00	57,00	57,00	57,00	57,00	--	--	57,00
	Sevilla	Navel Lane Late	I	3-6	75,64	75,64	75,64	75,64	75,64	--	--	75,64
	Valencia	Navel Lane Late	I	3-6	--	80,83	80,80	79,93	83,54	93,76	82,72	82,07
	Castellón	Navel Powel	I	3-6	--	88,94	84,82	89,00	90,91	89,63	--	88,08
	Castellón	Navelate	I	3-6	--	93,02	92,59	92,50	92,54	91,49	--	92,60
	Córdoba	Navelate	I	3-6	55,00	55,00	55,00	55,00	55,00	--	--	55,00
	Huelva	Navelate	I	3-6	57,00	57,00	57,00	57,00	57,00	--	--	57,00
	Sevilla	Navelate	I	3-6	57,00	57,00	57,00	57,00	57,00	--	--	57,00
	Valencia	Navelate	I	3-6	--	90,07	88,38	87,21	98,55	114,52	85,00	95,11
	Castellón	Salustiana	I	3-6	--	77,23	84,95	83,93	85,38	95,19	--	85,11
	Valencia	Salustiana	I	3-6	--	70,00	70,00	70,00	74,74	--	--	73,94
	Castellón	Valencia Late	I	3-6	--	83,33	85,66	94,57	94,68	92,32	--	88,70
	Valencia	Valencia Late	I	3-6	--	75,00	75,00	75,00	76,10	--	--	75,97

#### FRUTAS DE PEPITA

PRODUCTO	MERCADO	VARIEDAD O TIPO	CAT.	CALIBRE	DÍA/MES							
					1/4	2/4	3/4	4/4	5/4	6/4	7/4	PMPS
MANZANA	Gerona	Fuji	I	65-80	--	144,24	144,24	144,24	144,24	--	--	144,24
	Lérida	Fuji	I	65-80	--	--	89,50	--	89,50	--	--	89,50
	Zaragoza	Fuji	I	65-80	77,95	77,95	77,95	77,95	77,95	--	--	77,95
	Gerona	Royal Gala	I	65-80	--	114,29	114,29	114,29	114,29	--	--	114,29
	Lérida	Royal Gala	I	65-80	89,50	89,50	90,98	89,50	89,50	--	--	89,91
	Zaragoza	Royal Gala	I	65-80	99,78	99,78	99,78	99,78	99,78	--	--	99,78
	Gerona	Golden Delicious	I	65-80	--	120,80	120,80	120,80	120,80	--	--	120,80
	Lérida	Golden Delicious	I	65-80	87,48	98,99	97,39	98,92	97,29	--	--	96,58
	Zaragoza	Golden Delicious	I	65-80	86,20	86,20	86,20	86,20	86,20	--	--	86,20
	Gerona	Granny Smith	I	65-80	--	113,50	113,50	113,50	113,50	--	--	113,50
	Lérida	Granny Smith	I	65-80	84,50	84,50	84,50	84,50	88,80	--	--	85,24
	Lérida	Red Chief	I	65-80	--	115,00	115,00	115,00	--	--	--	115,00
	Gerona	Red Delicious	I	65-80	--	112,06	112,06	112,06	112,06	--	--	112,06
	Zaragoza	Reineta	I	65-80	109,37	109,37	109,37	109,37	109,37	--	--	109,37
PERA	Zaragoza	Blanquilla	I	55-60	85,50	85,50	85,50	85,50	85,50	--	--	85,50
	Zaragoza	Alejandrina	I	65-70	130,90	130,90	130,90	130,90	130,90	--	--	130,90
	Lérida	Conferencia	I	60-65+	115,93	116,42	115,31	117,12	116,05	--	--	116,16
	Zaragoza	Conferencia	I	60-65+	107,68	107,68	107,68	107,68	107,68	--	--	107,68

#### OTRAS FRUTAS

PRODUCTO	MERCADO	VARIEDAD O TIPO	CAT.	CALIBRE	DÍA/MES							
					1/4	2/4	3/4	4/4	5/4	6/4	7/4	PMPS
AGUACATE	Granada	Hass	-	-	315,00	315,00	315,00	315,00	315,00	--	--	315,00

**3.1.2. Precios de Producción de Frutas en el Mercado Interior: Precios Medios Ponderados Semanales Nacionales**

Referencia: Reglamento Delegado (UE) 2017/891 de la Comisión, de 13 de marzo (DOUE de 25 de mayo). Art. 55 y Anexo VI  
Precios a la salida del centro de acondicionamiento de productos seleccionados, embalados y, en su caso, en palés (€/100kg peso neto)

**CÍTRICOS**

PRODUCTO	MERCADO	VARIEDAD O TIPO	CAT.	CALIBRE	PRECIO MEDIO PONDERADO SEMANAL NACIONAL Semana 14- 2024: 01/04 -07/04
LIMÓN	ESPAÑA	Todas las variedades	I	-	89,94
MANDARINA	ESPAÑA	Todas las variedades	I	1-2	112,35
NARANJA	ESPAÑA	Lanelate	I	3-6	76,82
	ESPAÑA	Navelate	I	3-6	85,62
	ESPAÑA	Salustiana	I	3-6	77,43
	ESPAÑA	Valencia Late	I	3-6	87,70

**FRUTAS DE PEPITA**

PRODUCTO	MERCADO	VARIEDAD O TIPO	CAT.	CALIBRE mm	PRECIO MEDIO PONDERADO SEMANAL NACIONAL Semana 14- 2024: 01/04 -07/04
MANZANA	ESPAÑA	Fuji	I	65-80	97,83
	ESPAÑA	Gala	I	65-80	90,64
	ESPAÑA	Golden Delicious	I	65-80	97,56
	ESPAÑA	Granny Smith	I	65-80	92,60
	ESPAÑA	Red Delicious y demás Var. Rojas	I	65-80	112,28
PERA	ESPAÑA	Bianquilla	I	55-60	85,50
	ESPAÑA	Conferencia	I	60-65+	115,42

**OTRAS FRUTAS**

PRODUCTO	MERCADO	VARIEDAD O TIPO	CAT.	CALIBRE	PRECIO MEDIO PONDERADO SEMANAL NACIONAL Semana 14- 2024: 01/04 -07/04
AGUACATE	ESPAÑA	Hass	-	-	315,00

## 3.2. PRECIOS DE PRODUCCIÓN EN EL MERCADO INTERIOR: PRODUCTOS HORTÍCOLAS

3.2.1. Precios de Producción de Hortalizas en el Mercado Interior:  
Precios diarios y Precios Medios Ponderados Semanales en mercados representativos provinciales.

Precios a la salida del centro de acondicionamiento de productos seleccionados, embalados y, en su caso, en palés (€/100 kg peso neto)

## HORTALIZAS

PRODUCTO	MERCADO	VARIEDAD O TIPO	CAT.	CALIBRE	DÍA/MES								
					1/4	2/4	3/4	4/4	5/4	6/4	7/4	PMPS	
ACELGA	Navarra	Todos los tipos y variedades	-	-	--	108,00	108,00	108,00	108,00	108,00	--	--	108,00
	Madrid	Verde	-	-	90,00	90,00	90,00	90,00	90,00	--	--	--	90,00
AJO	Ciudad Real	Blanco	-	50-60 mm	230,84	230,78	230,85	230,81	230,83	--	--	--	230,82
	Cuenca	Blanco	-	50-60 mm	170,00	170,00	170,00	170,00	170,00	--	--	--	170,00
	Ciudad Real	Morado	-	50-80 mm	255,05	255,03	254,97	255,01	255,00	--	--	--	255,01
	Córdoba	Morado	-	50-80 mm	250,00	250,00	250,00	250,00	250,00	--	--	--	250,00
	Cuenca	Morado	-	50-80 mm	284,50	284,50	284,50	284,50	284,50	--	--	--	284,50
	Madrid	Morado	-	50-80 mm	340,00	340,00	340,00	340,00	340,00	--	--	--	340,00
	Ciudad Real	Primavera	-	50-60 mm	225,88	225,79	225,82	225,85	225,87	--	--	--	225,84
	Córdoba	Primavera	-	50-60 mm	267,58	267,58	267,58	267,58	267,58	--	--	--	267,58
	Cuenca	Primavera	-	50-60 mm	150,00	150,00	150,00	150,00	150,00	--	--	--	150,00
ALCACHOFA	Granada	Todos los tipos y variedades	-	-	120,00	120,00	120,00	120,00	120,00	--	--	--	120,00
	Murcia	Todos los tipos y variedades	-	-	75,00	--	98,00	100,00	100,00	--	--	--	93,12
	Navarra	Todos los tipos y variedades	-	-	--	161,00	161,00	161,00	161,00	--	--	--	161,00
APIO	Murcia	Verde	-	-	52,00	--	52,00	58,00	58,00	--	--	--	55,17
BERENJENA	Almería	Todos los tipos y variedades	-	-	49,68	51,06	49,59	52,56	52,60	60,41	--	--	51,98
	Málaga	Todos los tipos y variedades	-	-	90,00	90,00	90,00	90,00	90,00	--	--	--	90,00
BRÓCOLI	Murcia	Todos los tipos y variedades	-	-	80,00	--	70,00	60,00	55,00	--	--	--	65,97
CALABACÍN	Almería	Todas las variedades	-	14-21 g	67,50	72,50	80,00	77,00	62,50	59,00	--	--	70,31
	Málaga	Todas las variedades	-	14-21 g	90,00	90,00	90,00	90,00	90,00	--	--	--	90,00
	Murcia	Todas las variedades	-	14-21 g	58,00	--	105,00	78,00	56,00	--	--	--	73,79
CALABAZA	Murcia	Cacahuete	-	-	40,00	--	36,00	40,00	44,00	--	--	--	39,95
CEBOLLA	Albacete	Todos los tipos y variedades	-	-	48,00	48,00	48,00	48,00	48,00	--	--	--	48,00
	Ciudad Real	Todos los tipos y variedades	-	-	73,57	73,51	73,54	73,60	73,63	--	--	--	73,57
	Cuenca	Todos los tipos y variedades	-	-	91,00	91,00	91,00	91,00	91,00	--	--	--	91,00
	Lérida	Todos los tipos y variedades	-	-	--	52,80	52,80	52,80	52,80	--	--	--	52,80
	Madrid	Todos los tipos y variedades	-	-	73,00	73,00	73,00	73,00	73,00	--	--	--	73,00
	Toledo	Todos los tipos y variedades	-	-	88,90	88,90	88,90	88,90	88,90	--	--	--	88,90
	Almería	Todos los tipos y variedades	-	-	88,90	88,90	88,90	88,90	88,90	--	--	--	88,90
CHAMPIÑÓN	Albacete	Cerrado	-	30-65 mm	185,45	185,45	185,45	185,45	185,45	--	--	--	185,45
	Cuenca	Cerrado	-	30-65 mm	188,32	188,32	188,32	188,32	188,32	--	--	--	188,32
	La Rioja	Cerrado	-	30-65 mm	--	250,00	250,00	250,00	250,00	--	--	--	250,00
	Navarra	Cerrado	-	30-65 mm	--	280,00	280,00	280,00	280,00	--	--	--	280,00
	Barcelona	Todos los tipos y variedades	-	-	--	92,00	92,00	92,00	92,00	--	--	--	92,00
COLIFLOR	Granada	Todos los tipos y variedades	-	-	118,01	118,01	118,01	118,01	118,01	--	--	--	118,01
	La Rioja	Todos los tipos y variedades	-	-	--	64,25	64,25	64,25	64,25	--	--	--	64,25
	Murcia	Todos los tipos y variedades	-	-	100,00	--	90,00	90,00	64,00	--	--	--	85,87
	Navarra	Todos los tipos y variedades	-	-	--	108,00	108,00	108,00	108,00	--	--	--	108,00
	Tarragona	Todos los tipos y variedades	-	-	--	101,25	101,25	101,25	101,25	--	--	--	101,25
	Toledo	Todos los tipos y variedades	-	-	83,95	83,95	79,95	79,95	79,95	--	--	--	81,17
	Madrid	Todos los tipos y variedades	-	-	75,00	75,00	75,00	75,00	75,00	--	--	--	75,00
	Málaga	Hoja lisa	-	-	40,00	40,00	40,00	40,00	40,00	--	--	--	40,00
	Murcia	Hoja lisa	-	-	60,00	--	92,00	92,00	94,00	--	--	--	86,70
COL-REPOLLO	Barcelona	Todos los tipos y variedades	-	-	--	50,00	50,00	50,00	50,00	--	--	--	50,00
	La Coruña	Todos los tipos y variedades	-	-	85,00	85,00	85,00	85,00	85,00	--	--	--	85,00
	Lugo	Todos los tipos y variedades	-	-	83,10	83,10	83,10	83,10	83,10	--	--	--	83,10
	Navarra	Todos los tipos y variedades	-	-	--	80,00	80,00	80,00	80,00	--	--	--	80,00
	Tarragona	Todos los tipos y variedades	-	-	--	90,00	90,00	90,00	90,00	--	--	--	90,00
	Murcia	Lisa	-	-	64,00	--	96,00	82,00	96,00	--	--	--	68,33
	Navarra	Todos los tipos y variedades	-	-	--	450,00	450,00	450,00	450,00	--	--	--	450,00
	Granada	verde	-	-	495,70	495,50	497,33	495,53	496,44	497,21	497,85	--	496,49
	Murcia	Todos los tipos y variedades	-	-	100,00	--	144,00	144,00	155,00	--	--	--	128,33
FRESA	Barcelona	Todas las variedades	-	-	--	201,99	201,99	201,99	201,99	--	--	--	201,99
JUDÍA VERDE	Almería	Plana	-	-	360,75	336,00	356,50	375,50	387,00	362,00	--	--	361,88
	Granada	Plana	-	-	301,00	291,00	317,00	336,00	410,00	375,00	--	--	336,43
	Málaga	Plana	-	-	425,00	425,00	425,00	425,00	425,00	--	--	--	425,00
	Lérida	Plana	-	-	--	371,00	371,00	371,00	371,00	--	--	--	371,00
	Murcia	Baby	I	-	100,00	--	95,00	95,00	115,00	--	--	--	100,58
LECHUGA	Murcia	Iceberg	I	400g y +	122,00	--	100,00	87,00	87,00	--	--	--	100,07
	Barcelona	Romana	I	-	--	116,67	116,67	116,67	116,67	--	--	--	116,67
	Murcia	Romana	I	-	80,00	--	75,00	75,00	90,00	--	--	--	79,79
	Lérida	Todos los tipos y variedades	I	-	--	79,47	79,47	79,47	79,47	--	--	--	79,47
	Navarra	Todos los tipos y variedades	I	-	--	88,00	88,00	88,00	88,00	--	--	--	88,00
	Almería	De Almería	-	350-500 g	67,67	54,17	41,13	66,22	76,76	82,08	--	--	61,45
	Granada	De Almería	-	350-500 g	100,00	87,00	93,00	82,00	95,00	77,00	--	--	89,61
	Almería	Español	-	-	35,00	46,00	59,00	81,00	105,00	138,00	--	--	82,13
	Madrid	Español	-	-	182,00	182,00	182,00	182,00	182,00	--	--	--	182,00
Murcia	Español	-	-	100,00	--	75,00	85,00	140,00	--	--	--	99,43	
PIMIENTO	Almería	Cuadrado Color (rojo o amarillo)	I	70 mm y +	103,42	89,24	73,49	72,98	65,44	58,05	--	--	74,92
	Granada	Cuadrado Color (rojo o amarillo)	I	70 mm y +	254,00	203,01	184,00	249,00	184,00	184,00	--	--	209,73
	Murcia	Cuadrado Color (rojo o amarillo)	I	71 mm y +	171,74	--	187,29	196,25	224,08	--	--	--	193,73
	Almería	Cuadrado Verde	I	70 mm y +	128,50	139,50	130,50	131,50	118,50	76,00	--	--	121,58
	Granada	Cuadrado Verde	I	70 mm y +	189,00	--	--	--	--	184,00	--	--	187,14
	Murcia	Cuadrado Verde	I	70 mm y +	147,07	--	161,84	175,92	208,92	--	--	--	171,40
	Almería	Italiano Verde	I	40 mm y +	234,00	226,00	199,00	163,00	155,00	155,00	--	--	178,89
	Tarragona	Todos los tipos y variedades	-	-	--	90,00	90,00	90,00	90,00	--	--	--	90,00
	Toledo	Todos los tipos y variedades	-	-	154,20	154,20	154,20	154,20	154,20	--	--	--	154,20
TOMATE	Almería	Cereza	I	-	--	103,32	83,26	83,73	74,52	75,74	--	--	84,61
	Granada	Cereza	I	-	161,30	161,30	161,30	161,30	161,30	--	--	--	161,31
	Málaga	Cereza	I	-	142,39	142,39	142,39	142,39	142,39	--	--	--	142,39
	Murcia	Cereza	I	-	90,00	--	105,00	180,00	195,00	--	--	--	146,29
	Almería	Redondo	I	57-100mm	72,94	78,00	76,50	64,43	63,79	68,00	--	--	70,70
	Granada	Redondo	I	57-100mm	78,00	78,00	78,00	78,00	78,00	--	--	--	78,00
	Málaga	Redondo	I	57-100mm	80,00	80,00	80,00	80,00	80,00	--	--	--	80,00
	Murcia	Redondo	I	57-100mm	31,00	--	42,00	42,00	110,00	--	--	--	57,54
	Cádiz	Todos los tipos y variedades	-	-	92,20	92,20	92,20	92,20	92,20	--	--	--	92,20
ZANAHORIA	Sevilla	Todos los tipos y variedades	-	-	68,00	68,00	68,00	68,00	68,00	--	--	--	68,00
	Toledo	Todos los tipos y variedades	-	-	46,30	46,30	46,30	46,30	46,30	--	--	--	46,30



**3.2.2. Precios de Producción de Hortícolas en el Mercado Interior: Precios Medios Ponderados Semanales Nacionales**

Referencia: Reglamento Delegado (UE) 2017/891 de la Comisión, de 13 de marzo (DOUE de 25 de mayo). Art. 55 y Anexo VI

Precios a la salida del centro de acondicionamiento de productos seleccionados, embalados y, en su caso, en palés (€/100kg peso neto)

**HORTALIZAS**

PRODUCTO	MERCADO	VARIEDAD O TIPO	CAT.	CALIBRE	PRECIO MEDIO PONDERADO SEMANAL NACIONAL Semana 14- 2024: 01/04 -07/04
AJO	ESPAÑA	Blanco	-	50-60 mm	200,41
	ESPAÑA	Morado	-	50-80 mm	282,38
	ESPAÑA	Primavera	-	50-60 mm	214,47
BERENJENA	ESPAÑA	Todos los tipos y variedades	-		52,23
CALABACÍN	ESPAÑA	Todos los tipos y variedades	-	14-21	70,55
CEBOLLA	ESPAÑA	Todos los tipos y variedades	-	-	58,22
CHAMPIÑÓN	ESPAÑA	Cerrado	-	Medio (30-65 mm)	210,35
COLIFLOR	ESPAÑA	Todos los tipos y variedades	-	-	80,50
COL-REPOLLO	ESPAÑA	Todos los tipos y variedades	-	-	75,57
ESPÁRRAGO	ESPAÑA	Todos los tipos y variedades	-	-	494,28
FRESA	ESPAÑA	Todas las variedades	-	-	225,36
JUDÍA VERDE	ESPAÑA	Todos los tipos y variedades	-	-	359,91
LECHUGA	ESPAÑA	Todos los tipos y variedades	I	400 g o superior	91,87
PEPINO	ESPAÑA	Variedades lisas	-	350-500 g	69,83
PIMIENTO	ESPAÑA	Todos los tipos y variedades	I		110,61
PUERRO	ESPAÑA	Todos los tipos y variedades	-	-	111,91
TOMATE	ESPAÑA	Cereza	I	-	120,00
	ESPAÑA	Redondo	I	57-100mm	72,33
ZANAHORIA	ESPAÑA	Todos los tipos y variedades	-	-	79,71

## 4. PRECIOS REPRESENTATIVOS DE PRODUCTOS GANADEROS

### 4.1. PRECIOS REPRESENTATIVOS DE PRODUCTOS GANADEROS: BOVINO

#### 4.1.1. Precios Medios Nacionales de Canales de Bovino Pesado

PRECIO MEDIO NACIONAL ( €/100kg Canal) DE CANALES DE BOVINO PESADO SEGÚN MODELO COMUNITARIO  
DE CLASIFICACIÓN R 2017/1182, R 2017/1184, RD 815/2018 (Euro/100kg canal)

CATEGORÍA	CLASE DE CONFORMACIÓN Y DE ESTADO DE ENGRASAMIENTO	Semana 13 25-31/03 2024	Semana 14 01-07/04 2024	Variación €
Categoría A: Canales de machos jóvenes sin castrar de más de un año y menos de dos	Muy buena y poco cubierta (U-2)	553,39	555,43	2,04
	Muy buena y cubierta (U-3)	541,14	534,70	-6,44
	<b>Precio medio ponderado Categoría U</b>	<b>549,72</b>	<b>549,23</b>	<b>-0,49</b>
	Buena y poco cubierta (R-2)	537,00	543,59	6,59
	Buena y cubierta (R-3)	535,53	537,95	2,42
	<b>Precio medio ponderado Categoría R</b>	<b>536,43</b>	<b>541,41</b>	<b>4,98</b>
	Menos buena y poco cubierta (O-2)	493,17	494,63	1,46
Menos buena y cubierta (O-3)	518,42	510,85	-7,57	
	<b>Precio medio ponderado Categoría O</b>	<b>502,54</b>	<b>500,66</b>	<b>-1,88</b>
Categoría D: Canales de hembras que hayan parido	Mediocre y poco cubierta (P-2)	310,31	318,14	7,83
	Mediocre y cubierta (P-3)	348,35	340,43	-7,92
	<b>Precio medio ponderado Categoría P</b>	<b>317,16</b>	<b>321,97</b>	<b>4,81</b>
	Buena y cubierta (R-3)	360,46	373,18	12,72
	Buena y grasa (R-4)	422,42	424,87	2,45
	<b>Precio medio ponderado Categoría R</b>	<b>372,48</b>	<b>383,21</b>	<b>10,73</b>
	Menos buena y poco cubierta (O-2)	353,89	341,64	-12,25
Menos buena y cubierta (O-3)	362,68	352,87	-9,81	
Menos buena y grasa (O-4)	457,40	467,71	10,31	
	<b>Precio medio ponderado Categoría O</b>	<b>370,19</b>	<b>361,78</b>	<b>-8,41</b>
Categoría E: Canales de otras hembras ( de 12 meses o más)	Muy buena y poco cubierta (U-2)	539,38	558,32	18,94
	Muy buena y cubierta (U-3)	543,70	518,96	-24,74
	<b>Precio medio ponderado Categoría U</b>	<b>542,30</b>	<b>531,74</b>	<b>-10,56</b>
	Buena y poco cubierta (R-2)	504,80	504,64	-0,16
	Buena y cubierta (R-3)	520,69	526,54	5,85
	Buena y grasa (R-4)	543,97	554,36	10,39
	<b>Precio medio ponderado Categoría R</b>	<b>518,60</b>	<b>523,23</b>	<b>4,63</b>
Menos buena y poco cubierta (O-2)	459,49	462,11	2,62	
Menos buena y cubierta (O-3)	484,91	476,61	-8,30	
Menos buena y grasa (O-4)	513,77	525,71	11,94	
	<b>Precio medio ponderado Categoría O</b>	<b>480,32</b>	<b>476,51</b>	<b>-3,81</b>
Categoría Z: Canales de animales desde 8 a menos de 12 meses	Muy buena y poco cubierta (U-2)	547,46	552,62	5,16
	Muy buena y cubierta (U-3)	546,05	546,18	0,13
	<b>Precio medio ponderado Categoría U</b>	<b>546,68</b>	<b>549,08</b>	<b>2,40</b>
	Buena y poco cubierta (R-2)	546,32	547,80	1,48
	Buena y cubierta (R-3)	538,72	540,63	1,91
	<b>Precio medio ponderado Categoría R</b>	<b>541,01</b>	<b>542,80</b>	<b>1,79</b>
	Menos buena y poco cubierta (O-2)	477,11	473,24	-3,87
Menos buena y cubierta (O-3)	509,22	486,92	-22,30	
	<b>Precio medio ponderado Categoría O</b>	<b>486,24</b>	<b>477,08</b>	<b>-9,16</b>

#### 4.1.2. Precios Medios Nacionales del Bovino Vivo

R 2017/1182, R 2017/1184 (Euro/100 kg vivo)

BOVINO VIVO	Semana 13 25-31/03 2024	Semana 14 01-07/04 2024	Variación €
Machos hasta 480 Kg. vivo	300,74	300,80	0,06
Machos de más de 480 kg. vivo	289,34	289,45	0,11
Hembras que hayan parido	163,91	165,27	1,36
Otras hembras de hasta 380 Kg. vivo	302,16	302,14	-0,02
Otras hembras de más de 380 Kg. vivo	301,92	301,92	0,00

#### 4.1.3. Precios Medios Nacionales de Otros Animales de la Especie Bovina

OTROS BOVINOS	Semana 13 25-31/03 2024	Semana 14 01-07/04 2024	Variación €
<b>TERNEROS DE 8 DÍAS A 4 SEMANAS (Euro/cabeza)</b>			
Macho frisón	105,94	105,94	0,00
Macho cruzado	213,30	213,21	-0,09
Hembra frisón	93,76	93,44	-0,32
Hembra cruzado	165,24	165,32	0,08
<i>Media ponderada nacional (Euro/Cabeza)</i>	<b>150,52</b>	<b>150,50</b>	<b>-0,02</b>
<b>TERNEROS DE 6 HASTA 12 MESES (Euro/100kg vivo)</b>			
Macho frisón (base 200 kg)	216,78	219,48	2,70
Macho cruzado (base 200 kg)	411,88	413,99	2,11
Hembra frisón (base 200 kg)	240,00	275,00	35,00
Hembra cruzado (base 200 kg)	287,92	290,01	2,09
<i>Media ponderada nacional (Euro/100kg vivo)</i>	<b>356,18</b>	<b>358,34</b>	<b>2,16</b>

## 4.2. PRECIOS REPRESENTATIVOS DE PRODUCTOS GANADEROS: OVINO

#### 4.2.1. Precios Medios Nacionales de Canales de Ovino Frescas o Refrigeradas

R 2017/1182, R 2017/1184 (Euro/100 kg canal)

CORDEROS I Y II	Semana 13 25-31/03 2024	Semana 14 01-07/04 2024	Variación €
Corderos I (12 a 13 kg/canal)	866,83	866,66	-0,17
Corderos II (13,1 a 16 kg/canal)	804,73	807,23	2,50
<i>Media ponderada</i>	<b>835,78</b>	<b>836,94</b>	<b>1,16</b>

#### PRECIOS MEDIOS DE CANALES DE OVINO FRESCAS O REFRIGERADAS EN LOS MERCADOS NACIONALES REPRESENTATIVOS

MERCADO REPRESENTATIVO - Cordero 9-19 kg	Semana 13 25-31/03 2024	Semana 14 01-07/04 2024	Variación €
Barcelona	892,69	926,91	34,22
Madrid	948,42	948,42	0,00
Valencia	806,82	806,82	0,00
Albacete	865,80	865,80	0,00
Extremadura	885,87	886,17	0,30
Segovia	890,61	890,61	0,00
Toledo	874,21	874,21	0,00
Zaragoza	898,26	898,26	0,00
<i>Media ponderada</i>	<b>884,38</b>	<b>886,00</b>	<b>1,62</b>

#### 4.3. PRECIOS REPRESENTATIVOS DE PRODUCTOS GANADEROS: PORCINO

##### 4.3.1. Precios Medios de Canales de Porcino de Capa Blanca

CLASIFICACIÓN EUROP R 2017/1182, R 2017/1184 (Euro/100kg canal)

	Clase S ( >60% contenido magro)			Clase E (60%-55% contenido magro)			Clase U (55%-50% contenido magro)		
	Semana 13 25-31/03 2024	Semana 14 01-07/04 2024	Variación C	Semana 13 25-31/03 2024	Semana 14 01-07/04 2024	Variación C	Semana 13 25-31/03 2024	Semana 14 01-07/04 2024	Variación C
<b>PRECIO MEDIO NACIONAL</b>	232,57	229,01	<b>-3,56</b>	228,22	218,81	<b>-9,41</b>	232,97	227,48	<b>-5,49</b>

	Clase R (50%-45% contenido magro)			Clase O (45%-40% contenido magro)			Clase P ( <40% contenido magro)		
	Semana 13 25-31/03 2024	Semana 14 01-07/04 2024	Variación C	Semana 13 25-31/03 2024	Semana 14 01-07/04 2024	Variación C	Semana 13 25-31/03 2024	Semana 14 01-07/04 2024	Variación C
<b>PRECIO MEDIO NACIONAL</b>	230,83	226,28	<b>-4,55</b>	226,04	224,13	<b>-1,91</b>	217,13	214,62	<b>-2,51</b>

##### 4.3.2. Precios Medios en Mercados Representativos Provinciales de Porcino Cebado (\*)

MERCADO REPRESENTATIVO	SELECTO (nivel menor de grasa)			NORMAL (nivel normal de grasa)			GRASO (nivel mayor de grasa)		
	Semana 13 25-31/03 2024	Semana 14 01-07/04 2024	Variación C	Semana 13 25-31/03 2024	Semana 14 01-07/04 2024	Variación C	Semana 13 25-31/03 2024	Semana 14 01-07/04 2024	Variación C
Barcelona	-	-	-	1,87	1,87	<b>0,00</b>	1,84	1,84	<b>0,00</b>
Huesca	1,82	1,82	<b>0,00</b>	1,80	1,80	<b>0,00</b>	1,78	1,78	<b>0,00</b>
Lleida	1,81	1,81	<b>0,00</b>	1,80	1,80	<b>0,00</b>	1,79	1,79	<b>0,00</b>
Murcia	1,85	1,85	<b>0,00</b>	1,84	1,84	<b>0,00</b>	1,83	1,83	<b>0,00</b>
Pontevedra	1,83	1,83	<b>0,00</b>	1,81	1,81	<b>0,00</b>	2,35	2,35	<b>0,00</b>
Salamanca	1,82	1,81	<b>-0,01</b>	1,80	1,80	<b>0,00</b>	1,80	1,79	<b>-0,01</b>
Segovia	1,81	1,81	<b>0,00</b>	1,80	1,80	<b>0,00</b>	2,01	2,01	<b>0,00</b>
Zaragoza	1,84	1,84	<b>0,00</b>	1,80	1,80	<b>0,00</b>	1,79	1,79	<b>0,00</b>

(\*) En Euro/kg vivo

### 4.3.3. Precios Medios de Porcino Precoz, Lechones y Otras Calidades

(Euro/100kg vivo)

CERDAS DE DESVIEJE	Semana 13		Variación €
	25-31/03	2024	
Cerdas de Desvieje	88,40	88,40	0,00
<b>CERDOS CEBADOS</b>			
Categoría U	179,38	175,16	-4,22
<b>LECHONES</b>			
Lleida.Base 20kg de peso.	460,00	460,00	0,00
Segovia.Base 20kg de peso.	575,00	575,00	0,00
Media nacional. Calidad Normal. Base 20 kg de	500,28	503,43	3,15

### 4.3.4. Precios Medios de Porcino: Tronco Ibérico

(Euro/100kg vivo)

TOSTONES	Semana 13		Variación €
	25-31/03	2024	
De 5 a 9 kilos	725,71	730,00	4,29
De 9 a 12 kilos	921,43	930,00	8,57
<b>LECHONES</b>			
Lechón Ibérico Cruzado Base 23 kg	564,72	572,13	7,41
<b>MARRANOS</b>			
Marranos Ibéricos de 35 a 60 kg	398,65	398,65	0,00
<b>PRIMALES</b>			
Primales Ibéricos de 60 a 100 kg	--	--	--
<b>CERDO CEBADO</b>			
Cerdo Cebado (Intensivo)	230,35	231,83	1,48
Cerdo Cebado de Campo (Extensivo)	256,46	258,31	1,85
Cerdo Cebado de Bellota 100% Ibérico	351,81	--	--
<b>DESVIEJE</b>			
Reproductores de desvieje	156,52	165,22	8,70
<b>REPRODUCTORES</b>			
Reproductores >6 meses	411,00	418,00	7,00
<b>CASTRONAS</b>			
Castronas	123,91	126,09	2,18

Denominaciones de acuerdo con la Norma de Calidad (RD 4/2014)

Para información sobre precios de productos agrícolas y ganaderos en otros Estados Miembros de la UE:

<https://agridata.ec.europa.eu/extensions/DataPortal/prices.html>



MINISTERIO  
DE AGRICULTURA, PESCA  
Y ALIMENTACIÓN