

PRECIOS COYUNTURALES



SEMANA 13 – 2023

Del 27 de marzo

al 02 de abril



SUBSECRETARÍA

Subdirección General de Análisis, Coordinación y Estadística

sgapc@mapa.es

<https://www.mapa.gob.es/es/estadistica/temas/>

Publicación elaborada por la
Subsecretaría
Subdirección General de Análisis, Coordinación y Estadística

**MINISTERIO
DE AGRICULTURA, PESCA
Y ALIMENTACIÓN**

© Ministerio de Agricultura, Pesca y Alimentación
Secretaría General Técnica
Centro de Publicaciones
Catálogo de Publicaciones de la Administración General del Estado:
<https://cpage.mpr.gob.es/>

N.I.P.O.: 003190900

Se permite la utilización, copia o reproducción de los datos de este Boletín siempre que se cite expresamente su procedencia.

Índice:

	PÁGINA
PRECIOS MEDIOS NACIONALES.....	4
PRECIOS MEDIOS NACIONALES DE PRODUCTOS AGRÍCOLAS.....	4 - 6
PRECIOS MEDIOS NACIONALES DE PRODUCTOS GANADEROS.....	7 - 8
PRECIOS EN MERCADOS REPRESENTATIVOS DE CEREALES, VINOS Y ACEITES.....	9
PRECIOS MEDIOS EN MERCADOS REPRESENTATIVOS DE CEREALES.....	9 - 11
PRECIOS MEDIOS EN MERCADOS REPRESENTATIVOS DE VINOS.....	12
PRECIOS MEDIOS EN MERCADOS REPRESENTATIVOS DE ACEITES.....	13
PRECIOS DE PRODUCCIÓN DE FRUTAS Y HORTALIZAS EN EL MERCADO INTERIOR.....	14
PRECIOS DE PRODUCCIÓN EN EL MERCADO INTERIOR: FRUTAS.....	14
PRECIOS DE PRODUCCIÓN EN EL MERCADO INTERIOR: PRODUCTOS HORTÍCOLAS.....	16 - 17
PRECIOS REPRESENTATIVOS DE PRODUCTOS GANADEROS.....	18
PRECIOS REPRESENTATIVOS DE PRODUCTOS GANADEROS: BOVINO.....	18
PRECIOS REPRESENTATIVOS DE PRODUCTOS GANADEROS: OVINO.....	19
PRECIOS REPRESENTATIVOS DE PRODUCTOS GANADEROS: PORCINO.....	20 - 21



1. PRECIOS MEDIOS NACIONALES

1.1. PRECIOS MEDIOS NACIONALES DE PRODUCTOS AGRÍCOLAS

1.1.1. Precios Medios Nacionales de Cereales, Arroz, Oleaginosas, Tortas, Proteicos, Vinos y Aceites.					
PRODUCTOS AGRÍCOLAS (especificaciones)		Semana 12 20/03-26/03 2023	Semana 13 27/03-02/04 2023	Variación semanal euros	Variación semanal %
CEREALES					
(1)	Trigo blando panificable (€/t)	278,12	284,03	5,91	2,12
(1)	Trigo duro (€/t)	376,76	380,58	3,82	1,01
(1)	Cebada pienso (€/t)	260,91	266,35	5,44	2,09
(1)	Cebada malta (€/t)	267,44	271,10	3,66	1,37
(1)	Maíz grano (€/t)	282,63	282,79	0,16	0,06
ARROZ					
(2)	Arroz cáscara japónica (€/t)	637,37	637,37	0,00	0,00
(2)	Arroz cáscara índica (€/t)	559,36	559,36	0,00	0,00
(3)	Arroz blanco japónica (€/t)	1.081,59	1.109,34	27,75	2,57
(3)	Arroz blanco índica (€/t)	677,85	677,85	0,00	0,00
(3)	Arroz blanco vaporizado (€/t)	708,94	708,94	0,00	0,00
(3)	Arroz partido (€/t)	420,85	420,85	0,00	0,00
SEMILLAS OLEAGINOSAS					
(4)	Pipa de girasol alto oleico (€/t)	644,09	629,15	-14,94	-2,32
(4)	Pipa de girasol convencional (€/t)	573,35	564,62	-8,73	-1,52
(4)	Colza (€/t)	551,70	553,97	2,27	0,41
TORTAS DE GIRASOL Y SOJA					
(9)	Torta de girasol. 34%-36% proteína (€/t)	308,86	309,02	0,15	0,05
(9)	Torta de soja. 44%-47% proteína (€/t)	537,84	536,78	-1,06	-0,20
PROTEICOS					
(10)	Alfalfa. Balas 1ª Cat. 16,5%-18% proteína (€/t)	365,01	363,40	-1,61	-0,44
(10)	Alfalfa. Pellets estándar. 14%-16% proteína (€/t)	324,25	326,41	2,16	0,67
(4)	Guisantes secos (€/t)	395,14	395,00	-0,14	-0,04
(2)	Lentejas (€/t)	774,99	774,99	0,00	0,00
(2)	Garbanzos (€/t)	756,99	756,99	0,00	0,00
(2)	Habas secas (€/t)	418,65	418,88	0,23	0,05
VINOS					
(5)	Vino blanco sin DOP/IGP (€/hectolitro)	37,88	37,99	0,11	0,29
(5)	Vino tinto sin DOP/IGP, 12 p. color (€/hectolitro)	38,73	38,28	-0,45	-1,16
ACEITE DE OLIVA Y ORUJO					
(6)	Aceite de oliva virgen extra < 0,8º (€/100 kg)	520,59	519,92	-0,67	-0,13
(6)	Aceite de oliva virgen, de 0,8º a 2º (€/100 kg)	491,13	490,31	-0,82	-0,17
(6)	Aceite de oliva lampante > 2º (€/100 kg)	468,08	468,20	0,12	0,03
(7)	Aceite de oliva refinado (€/100 kg)	474,59	474,32	-0,27	-0,06
(8)	Aceite de orujo de oliva crudo (€/100 kg)	207,31	207,50	0,19	0,09
(7)	Aceite de orujo de oliva refinado (€/100 kg)	287,73	286,68	-1,05	-0,36
ACEITE DE GIRASOL					
(7)	Aceite de girasol refinado convencional (€/100 kg)	130,69	127,95	-2,74	-2,10
(7)	Aceite de girasol refinado alto oleico (€/100 kg)	154,41	149,36	-5,05	-3,27
ACEITE DE SOJA					
(7)	Aceite refinado de soja (€/100 kg)	121,17	115,71	-5,46	-4,50

Posición comercial:

- (1) Salida de almacén cargado o entregado al transformador después de intermediario; (2) Granel sobre almacén agricultor/cooperativa
(3) Salida granel industria; (4) Almacén comprador mayorista; (5) Salida bodega; (6) Salida almazara; (7) Salida industria refinadora
(8) Salida industria extractora; (9) Salida industria molturadora; (10) Salida industria deshidratadora; (11) Entrada a entamadora

COMENTARIOS DE MERCADO

- **CEREALES** (▲): Cambia la tendencia y cotizan al alza todos los tipos en seguimiento: **trigo blando** (2,12 %) y **trigo duro** (1,01 %), **cebadas: malta** (1,37 %) y **pienso** (2,09 %), y **maíz grano** (0,06 %).
- **ARROZ** (=▲): Repetición de las cotizaciones en todas las referencias, a excepción del **arroz blanco japónica**, que experimenta una subida del 2,57 % con respecto al valor de la semana precedente.
- **SEMILLAS OLEAGINOSAS** (▼▲): Bajadas en los precios medios de la pipas de girasol **alto oleico** (-1,52 %) y **convencional** (-2,32 %); tendencia inversa en la **semilla de colza**, cuya cotización asciende (0,41 %).
- **TORTAS DE GIRASOL Y SOJA** (▲▼): Se eleva, ligeramente, el precio medio nacional de la torta de girasol (0,05 %), mientras que se registra un descenso para el de la **torta de soja** (-0,20 %).
- **PROTEICOS** (▲▼): Sube moderadamente el precio medio de la **alfalfa pellets** (0,67 %) y, de manera leve, el de las **habas** (0,05 %), mientras que baja la cotización de la **alfalfa balas** (0,44 %) y, ligeramente, la de los **guisantes** (-0,04 %). Las **lentejas** y los **garbanzos** repiten el valor de la semana anterior.
- **VINOS** (▲▼): La cotización media del **vino blanco sin DOP/IGP** se incrementa un 0,29 %; al contrario que la del **vino tinto sin DOP/IGP**, que desciende un 0,11 %.
- **ACEITE DE OLIVA Y ORUJO** (▼▲): Movimientos de distinto signo, dentro de la moderación. Descienden en su cotización los **aceites de oliva virgen extra** (-0,13 %), **virgen** (-0,17 %), **refinado** (-0,06 %), así como el **aceite de orujo de oliva refinado** (-0,36 %). En contraste, incrementan ligeramente su cotización el **aceite de oliva lampante** (0,03 %) y el **aceite de orujo de oliva crudo** (0,09 %).
- **ACEITE DE GIRASOL** (▼): Nuevamente, descienden los precios medios de estos productos, tanto en el caso del **refinado convencional** (-2,10 %), como en el del **alto oleico** (-3,17 %).
- **ACEITE DE SOJA** (▼): Esta semana, baja el precio medio nacional del **aceite de soja** (-4,50 %).

1.1.2. Precios Medios Nacionales en Origen de Frutas y Hortalizas				
PRODUCTOS AGRÍCOLAS (especificaciones)	Semana 12 20/03-26/03 2023	Semana 13 27/03-02/04 2023	Variación semanal euros	Variación semanal %
FRUTAS				
(1) Limón (C/100 kg)	33,19	30,71	-2,48	-7,47
(1) Mandarina (C/100 kg)	102,95	101,58	-1,38	-1,34
(1) Naranja Grupo Blancas (C/100 kg)	35,75	41,98	6,23	17,42
(1) Naranja Valencia Late (C/100 kg)*	42,01	41,92	-0,09	-0,21
(1) Naranja Grupo Navel (C/100 kg)	37,56	39,24	1,67	4,46
(1) Naranja Lanelate (C/100 kg)*	31,32	32,30	0,98	3,12
(1) Naranja Navel (C/100 kg)*	40,96	43,94	2,98	7,28
(1) Naranja Navelate (C/100 kg)*	30,53	33,92	3,39	11,10
(1) Manzana Fuji (C/100 kg)*	61,11	61,13	0,01	0,02
(1) Manzana Gala (C/100 kg)*	60,07	60,07	0,00	0,00
(1) Manzana Golden (C/100 kg)*	60,27	60,88	0,61	1,01
(1) Manzana Granny Smith (C/100 kg)*	59,44	62,29	2,84	4,78
(1) Manzana Red Delicious y demás var. rojas (C/100 kg)*	64,33	66,62	2,29	3,56
(1) Pera Blanquilla (C/100 kg)	73,11	71,46	-1,65	-2,26
(1) Pera Conferencia (C/100 kg)	71,29	70,72	-0,57	-0,79
(1) Aguacate (C/100 kg)	271,45	277,50	6,04	2,23
(1) Níspero (C/100 kg)	196,39	207,32	10,93	5,56
(1) Plátano (C/100 kg)*	42,70	23,44	-19,26	-45,11
HORTALIZAS				
(1) Acelga (C/100 kg)	54,96	52,90	-2,05	-3,73
(1) Ajo (C/100 kg)	137,84	137,84	0,00	0,00
(1) Alcachofa (C/100 kg)	88,15	83,46	-4,69	-5,32
(1) Berenjena (C/100 kg)	27,85	29,92	2,07	7,43
(1) Brócoli (C/100 kg)	55,97	57,84	1,86	3,33
(1) Calabacín (C/100 kg)	28,88	22,65	-6,23	-21,57
(1) Cebolla (C/100 kg)	69,31	69,28	-0,03	-0,04
(1) Champiñón (C/100 kg)	164,83	164,12	-0,70	-0,43
(1) Coliflor (C/100 kg)	55,46	48,30	-7,16	-12,91
(1) Col Repollo de hoja lisa (C/100 kg)	54,92	53,74	-1,18	-2,14
(1) Escarola (C/100ud)	49,26	46,39	-2,86	-5,81
(1) Espárrago (C/100 kg)	509,41	295,90	-213,51	-41,91
(1) Espinaca (C/100 kg)	96,54	88,22	-8,32	-8,62
(1) Fresa (C/100 kg)	170,99	116,20	-54,79	-32,04
(1) Haba verde (C/100 kg)	85,72	86,83	1,11	1,30
(1) Judía verde tipo plana (C/100 kg)	210,26	193,06	-17,20	-8,18
(1) Lechuga Romana (C/100 ud)	35,25	33,78	-1,47	-4,16
(1) Pepino (C/100 kg)	41,05	64,57	23,53	57,32
(1) Pimiento verde tipo italiano (C/100 kg)	135,84	124,61	-11,23	-8,26
(1) Puerro (C/100 kg)	79,30	78,82	-0,48	-0,61
(1) Tomate cereza (C/100 kg)*	143,76	168,04	24,28	16,89
(1) Tomate racimo (C/100 kg)*	93,49	113,65	20,16	21,56
(1) Tomate redondo liso (C/100 kg)*	92,55	123,79	31,23	33,75
(1) Zanahoria (C/100 kg)	33,50	33,52	0,02	0,05
(1) Patata (C/100 kg)	64,03	62,98	-1,04	-1,63

Posición comercial:

(1) Granel: En árbol, finca, almacén agricultor, alhóndiga, lonja, etc. En cítricos y uva de mesa, los precios se dan "en árbol" y "en cepa" respectivamente. Los precios del plátano, por las peculiaridades de su comercialización, son estimados a partir de las cotizaciones obtenidas y contrastadas por la organización de productores (OP), en la posición comercial "venta en verde al madurador".

*Precios notificados a la Comisión Europea (art. 11 y anexo I.5.c del Reglamento de Ejecución (UE) 2017/1185).

COMENTARIOS DE MERCADO

- **CÍTRICOS (▲▼):** Notable subida del precio medio en árbol de las **naranjas Blancas** (17,42 %), fundamentalmente debida al fin de las cotizaciones de la variedad Salustiana; también vuelve a incrementarse el de las **naranjas tipo Navel** (4,46 %). Baja, por el contrario, tras muchas semanas al alza, el de la **mandarina** (-7,47 %), así como, en esta ocasión, el del **limón Fino** (-1,34 %).
- **FRUTA DE PEPITA (▼▲):** Termina marzo con aumentos en las cotizaciones medias en origen de las **manzanas —Golden** (1,01 %) —, pero con bajadas para las de las **peras: Blanquilla** (-2,26 %) y **Conferencia** (-0,79 %).
- **OTRAS FRUTAS (▲▼):** Caída muy notable del precio medio del **plátano** (-45,11 %), en buena parte originada por un exceso de oferta, derivado de las condiciones meteorológicas favorables, unido a un descenso del consumo en destino. En contraste, se incrementa, de nuevo, el del **aguacate** (2,23 %) y repunta, igualmente, tras los descensos de las últimas semanas, el del **níspero** (5,56 %).
- **HORTALIZAS (▼▲):** Tras las dos últimas semanas con amplio predominio de productos hortícolas con cotizaciones medias al alza, son más, en ésta, los que presentan bajadas en sus valores con respecto a los de la anterior. Los descensos más significativos se registran, esta vez, para el **espárrago** (-41,91 %) —en los comienzos de su campaña—, la **fresa** (-32,04 %) y el **calabacín** (-21,57 %). En contraste, suben con fuerza esta semana el **pepino** (57,32 %) y los **tomates: redondo liso** (33,75 %), **racimo** (21,56 %) y **cereza** (16,89 %). Cae levemente la **patata** (-1,63 %), después de las importantes subidas observadas durante todo el mes.

1.1.3. Precios Medios Nacionales de Productos Agrícolas: Gráficos

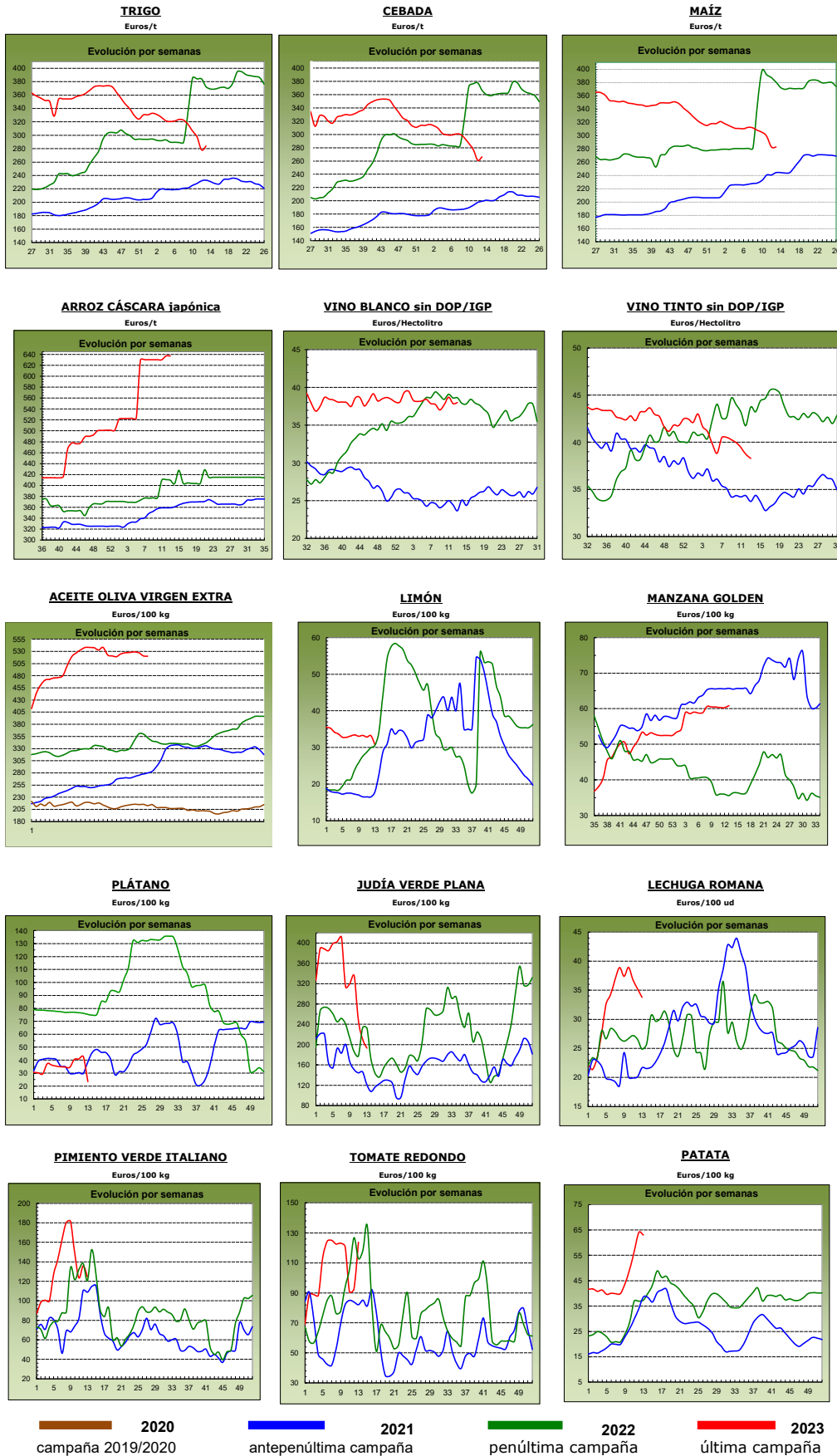

1.2. PRECIOS MEDIOS NACIONALES DE PRODUCTOS GANADEROS

1.2.1. Precios Medios Nacionales de Productos Ganaderos				
PRODUCTOS GANADEROS (especificaciones)	Semana 12 20-26/03 2023	Semana 13 27/03-02/04 2023	Variación semanal euros	Variación semanal %
VACUNO				
(1) Ternera, 180-300 kilos (€/100 kg canal)	510,26	510,75	0,49	0,10
(1) Machos de 12 a 24 meses (Clase R) (€/100 kg canal)	538,46	538,37	-0,09	-0,02
(1) Animales de 8 a 12 meses (Clase R) (€/100 kg canal)	544,75	547,18	2,43	0,45
(1) Bovino vivo, conjunto categorías (€/100 kg vivo)	271,95	272,04	0,09	0,03
CORDERO				
(1) Corderos 9-19 kilos (€/100 kg canal)	762,69	764,76	2,07	0,27
(1) Corderos 12-16 kilos (€/100 kg canal)	729,79	731,38	1,59	0,22
(1) Corderos Ligeros (12-13 kilos) (€/100 kg canal)	737,86	738,66	0,80	0,11
(1) Corderos Pesados (13-16 kilos) (€/100 kg canal)	721,73	724,09	2,36	0,33
PORCINO				
(1) Porcino >60% magro (Clase S) (€/100 kg canal)	254,26	251,58	-2,68	-1,05
(1) Porcino 60-55% magro (Clase E) (€/100 kg canal)	243,85	245,33	1,48	0,61
(1) Porcino 55-50% magro (Clase U) (€/100 kg canal)	251,67	252,94	1,27	0,50
(1) Porcino 50-45% magro (Clase R) (€/100 kg canal)	253,19	245,05	-8,14	-3,21
(1) Lechon 20 kg (€/unidad)	100,68	100,74	0,06	0,06
POLLO				
(2) Pollo, media de canales del 83% y 65% rdto. (€/100 kg canal)	208,61	218,61	10,00	4,79
(2) Pollo P10 (83% rdto.) (€/100 kg canal)	168,17	178,17	10,00	5,95
(2) Pollo P90 (65% rdto.) (€/100 kg canal)	211,69	221,69	10,00	4,72
HUEVOS				
(3) Huevos Tipo Jaula, media Clase L y M (€/100 kg)	246,77	245,12	-1,65	-0,67
(3) Huevos Tipo Jaula - Clase L (€/docena)	1,95	1,93	-0,02	-1,03
(3) Huevos Tipo Jaula - Clase M (€/docena)	1,79	1,78	-0,01	-0,56
(3) Huevos Tipo Suelo media Clase L y M (€/100 kg)	267,79	267,40	-0,39	-0,15
(3) Huevos Tipo Suelo - Clase L (€/docena)	2,13	2,12	-0,01	-0,47
(3) Huevos Tipo Suelo - Clase M (€/docena)	1,92	1,92	0,00	0,00
(3) Huevos Tipo Campero, media Clase L y M (€/100 kg)	309,38	302,07	-7,31	-2,36
(3) Huevos Tipo Campero- Mezcla Clase L y M (€/docena)	2,34	2,28	-0,06	-2,56
CONEJO				
(4) Conejo 1,8-2,2 kilo, vivo (€/100 kg)	244,63	243,31	-1,32	-0,54
LECHE Y PRODUCTOS LÁCTEOS				
(6) Suero de leche en polvo (€/100 kg)	91,99	79,53	-12,46	-13,54
(6) Mantequilla sin sal (formato 25 kg) (€/100 kg)	533,54	544,16	10,62	1,99
(5) Leche cruda de vaca (€/100 kg). Fuente: INFOLAC	Precio enero 2023: 58,16 €/100 kg			
MIEL Y PRODUCTOS APÍCOLAS				
(7) Miel multifloral a granel (€/100 kg)	Precio enero 2023: 349,88 €/100 kg			
(7) Miel multifloral envasada (€/100 kg)	Precio enero 2023: 615,51 €/100 kg			
(7) Polen a granel (€/100 kg)	Precio enero 2023: 723,73 €/100 kg			
(7) Polen envasado (€/100 kg)	Precio enero 2023: 1.123,95 €/100 kg			

Posición comercial:

(1) Entrada matadero; (2) Salida muelle matadero; (3) Salida muelle centro de embalaje; (4) Salida granja;
 (5) Precio pagado al ganadero; (6) Precio franco fábrica sin impuestos ni costes; (7) Venta a la industria o mayorista

COMENTARIOS DE MERCADO

- **VACUNO (▲=)**: En las **canales de vacuno**, variaciones positivas del 0,45 % en las de los animales 8-12 meses y del 0,10 % para las terneras; bajada del -0,02 % en las de los machos 12-24 meses. Los precios de los **animales vivos se** mantienen en los mismos valores reflejados la semana precedente (0,03 % de variación semanal).
- **OVINO (▲)**: Leve variación positiva (0,23 %) en las cotizaciones semanales de las **canales de cordero**.
- **PORCINO (▲▼)**: Tendencias dispares en las variaciones de las cotizaciones medias de las **canales de porcino de capa blanca**, anotándose subidas del 0,61 % y del 0,50 % en las de la Clases E y U, respectivamente, y bajadas del -1,05 % y del -3,21 % en las canales de las Clases S y R, respectivamente. Leves variaciones al alza en los **porcinos cebados (=)** y en el precio de los **lechones base 20 kg** (0,06 %).
- **POLLOS (▲)**: Subida de 10 €/100 kg en la media de las **canales de pollo**, lo que representa un incremento medio del 4,79 %.
- **HUEVOS (▼)**: Descensos en las cotizaciones semanales de los huevos (-0,67 % en los **tipo jaula**, -0,15 % en los **tipo suelo** y del -2,36 % en los **tipo campero**).
- **CONEJO (▼)**: El **conejo vivo de granja** se anota un descenso del -0,54 % en su precio medio.
- **PRODUCTOS LÁCTEOS**: El precio del **suero de leche en polvo (▼)** registra una bajada del -13,54 % esta semana. Subida del 1,99 % en el precio medio nacional de la **mantequilla sin sal (▲)**.

1.2.2. Precios Medios Nacionales de Productos Ganaderos: Gráficos

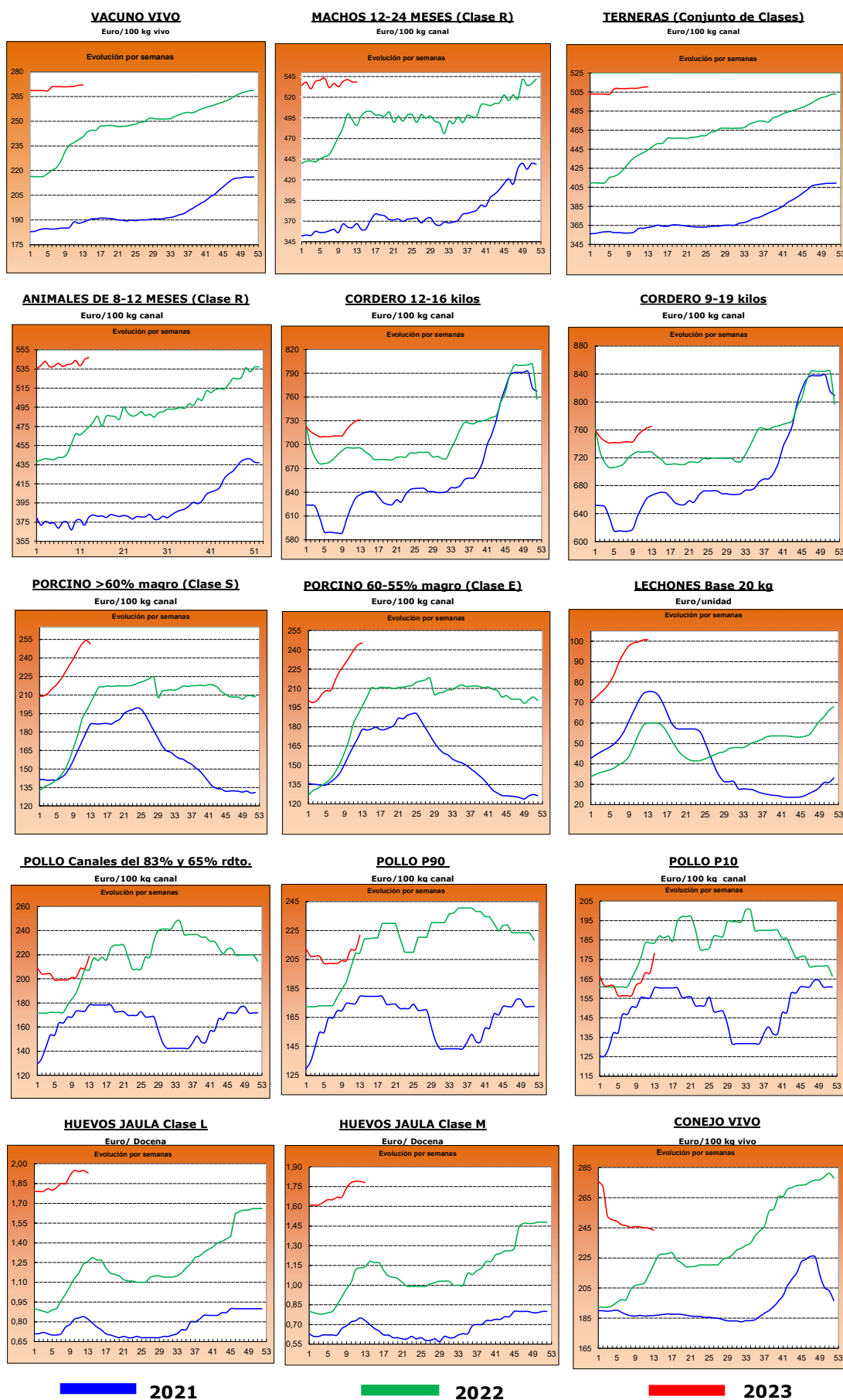

2.- PRECIOS EN MERCADOS REPRESENTATIVOS DE CEREALES, ALFALFA, ARROZ, VINOS, ACEITES Y SEMILLA DE GIRASOL

2.1. PRECIOS EN MERCADOS REPRESENTATIVOS DE CEREALES, ALFALFA Y ARROZ

2.1.1. Precios Medios en Mercados Representativos: Trigo y Alfalfa

Precios en Euro/Tonelada

REGLAMENTO (UE) 2017/1185 DE LA COMISION. Artículo 11, Anexo I. 1. (trigo); Artículo 12 (a), Anexo II.2 (alfalfa)

TRIGO: Salida de almacén cargado o entregado al transformador después de intermediario. Mercancía nacional y/o importada.

ALFALFA: Salida industria deshidratadora

PRODUCTO	MERCADO REPRESENTATIVO	Semana 12 20/03-26/03 2023	Semana 13 27/03-02/04 2023	Variación €
Trigo Blando Panificable	Albacete	283,60	283,60	0,00
	Ávila	274,00	280,00	6,00
	Barcelona	305,00	300,00	-5,00
	Burgos	268,66	275,74	7,08
	Cádiz	290,00	285,00	-5,00
	Ciudad Real	360,00	359,00	-1,00
	Cuenca	298,00	298,00	0,00
	Guadalajara	278,00	290,00	12,00
	Huesca	271,00	280,00	9,00
	León	289,60	289,60	0,00
	Lérida	275,00	280,00	5,00
	Madrid	280,00	290,00	10,00
	Murcia	285,00	285,00	0,00
	Navarra	273,00	283,00	10,00
	Palencia	269,20	274,40	5,20
	Pontevedra	289,00	288,00	-1,00
	Salamanca	278,20	281,40	3,20
	Segovia	263,60	280,40	16,80
	Sevilla	290,00	290,00	0,00
	Soria	270,00	276,40	6,40
Tarragona	283,00	278,00	-5,00	
Toledo	311,00	301,00	-10,00	
Valladolid	262,94	280,80	17,86	
Zamora	292,60	289,80	-2,80	
Zaragoza	280,00	288,00	8,00	
Trigo Duro	Cádiz	365,00	370,00	5,00
	Córdoba	380,00	380,00	0,00
	Sevilla	365,00	370,00	5,00
	Toledo	412,00	412,00	0,00
	Zaragoza	405,00	410,00	5,00
Alfalfa Balas	Albacete	310,00	310,00	0,00
	Burgos	320,00	320,00	0,00
	Córdoba	260,00	260,00	0,00
	Huesca	376,00	376,00	0,00
	León	360,00	360,00	0,00
	Lérida	353,46	345,19	-8,27
	Navarra	370,00	370,00	0,00
	Palencia	323,00	323,00	0,00
	Sevilla	270,00	270,00	0,00
	Teruel	340,00	340,00	0,00
	Toledo	440,00	440,00	0,00
	Valladolid	312,00	312,00	0,00
	Zamora	415,00	415,00	0,00
Zaragoza	380,00	380,00	0,00	
Alfalfa Pellets	Albacete	290,00	290,00	0,00
	Burgos	325,00	325,00	0,00
	Córdoba	266,00	266,00	0,00
	Huesca	324,50	321,50	-3,00
	Lérida	306,17	318,26	12,08
	Navarra	340,00	340,00	0,00
	Palencia	328,00	328,00	0,00
	Sevilla	254,00	254,00	0,00
	Toledo	409,00	409,00	0,00
	Valladolid	360,00	360,00	0,00
	Zamora	348,00	348,00	0,00
Zaragoza	334,67	334,00	-0,67	

2.1.2. Precios Medios en Mercados Representativos: Cebada

Precios en Euro/Tonelada

REGLAMENTO (UE) 2017/1185 DE LA COMISION. Artículo 11, Anexo I. 1.

Salida de almacén cargado o entregado al transformador después de intermediario. Mercancía nacional y/o importada.

PRODUCTO	MERCADO REPRESENTATIVO	Semana 12 20/03-26/03 2023	Semana 13 27/03-02/04 2023	Variación €
Cebada Pienso	Albacete	251,90	256,70	4,80
	Ávila	258,00	262,00	4,00
	Burgos	250,00	258,00	8,00
	Ciudad Real	275,60	277,00	1,40
	Córdoba	285,00	290,00	5,00
	La Coruña	260,00	260,00	0,00
	Cuenca	250,00	256,00	6,00
	Granada	280,00	280,00	0,00
	Guadalajara	252,00	260,00	8,00
	Huesca	254,00	257,00	3,00
	León	270,00	270,00	0,00
	Lérida	260,00	263,00	3,00
	Murcia	258,00	258,00	0,00
	Palencia	250,00	260,00	10,00
	Salamanca	262,00	268,00	6,00
	Segovia	245,00	265,00	20,00
	Soria	250,00	258,00	8,00
	Teruel	260,00	268,00	8,00
	Toledo	275,00	280,40	5,40
Valladolid	245,00	268,00	23,00	
Zamora	265,00	265,00	0,00	
Zaragoza	260,00	268,00	8,00	
Cebada Malta	Albacete	260,00	265,00	5,00
	Burgos	257,12	262,54	5,42
	Ciudad Real	280,00	281,40	1,40
	Cuenca	260,00	265,00	5,00
	Guadalajara	260,00	266,40	6,40
	Huesca	270,00	270,00	0,00
	Navarra	260,00	267,00	7,00
	Palencia	260,20	265,40	5,20
	Salamanca	270,40	272,80	2,40
	Segovia	243,00	267,00	24,00
	Soria	258,60	266,60	8,00
	Teruel	280,00	285,00	5,00
	Toledo	280,00	287,00	7,00
	Valladolid	275,00	269,46	-5,54
	Zamora	272,60	269,80	-2,80
Zaragoza	285,00	287,00	2,00	

2.1.3. Precios Medios en Mercados Representativos: Maíz y Arroz

Precios en Euro/Tonelada

REGLAMENTO (UE) 2017/1185 DE LA COMISION. Artículo 11, Anexo I. 1. Cereales y 2 Arroz

Maíz grano: precios salida de almacén cargado. Mercancía nacional y/o importada.

Arroz cáscara precios salida almacén agricultor o en cooperativa, y arroz blanco precios salida industria

PRODUCTO	MERCADO REPRESENTATIVO	Semana 12 20/03-26/03 2023	Semana 13 27/03-02/04 2023	Variación €
Maiz Grano	Albacete	286,40	286,40	0,00
	Badajoz	303,00	300,00	-3,00
	Cáceres	303,00	300,00	-3,00
	Ciudad Real	293,80	300,00	6,20
	La Coruña	270,00	270,00	0,00
	Gerona	292,00	285,00	-7,00
	Huesca	276,00	277,00	1,00
	León	277,40	277,40	0,00
	Lérida	270,00	272,00	2,00
	Madrid	295,00	300,00	5,00
	Navarra	285,00	285,00	0,00
	Pontevedra	270,00	270,00	0,00
	Salamanca	285,60	285,60	0,00
	Toledo	295,40	299,80	4,40
	Valladolid	265,40	281,40	16,00
Zamora	277,20	273,80	-3,40	
Zaragoza	285,00	287,00	2,00	
Arroz cáscara (Indica)	Cádiz	348,00	348,00	0,00
	Sevilla	584,50	584,50	0,00
	Valencia	595,00	595,00	0,00
Arroz cáscara (Japónica)	Huesca	500,00	500,00	0,00
	Sevilla	600,50	600,50	0,00
	Tarragona	660,00	660,00	0,00
	Valencia	677,50	677,50	0,00
	Zaragoza	480,00	480,00	0,00
Arroz blanco (Indica)	Sevilla	611,00	611,00	0,00
	Valencia	1150,00	1150,00	0,00
Arroz blanco (Japónica)	Sevilla	993,00	993,00	0,00
	Tarragona	1150,00	1150,00	0,00
	Valencia	1150,00	1230,00	80,00
Arroz blanco vaporizado	Valencia	1075,00	1075,00	0,00
Arroz partido	Sevilla	318,56	318,56	0,00
	Tarragona	525,00	525,00	0,00
	Valencia	515,00	515,00	0,00

2.2. PRECIOS EN MERCADOS REPRESENTATIVOS DE VINOS
--

R. EJECUCIÓN (UE) 2017/1185 DE LA COMISION. Artículo 11, Anexo II. 3.

En €/hectólitro, salida bodega, a granel, pago al contado sin I. V. A.

PRODUCTO	MERCADO REPRESENTATIVO	Semana 12 20/03-26/03 2023	Semana 13 27/03-02/04 2023	Variación €
Vino Blanco sin DOP/IPG	Albacete	60,81	60,31	-0,50
	Badajoz	34,71	35,29	0,58
	Ciudad Real	36,38	36,38	0,00
	Cuenca	33,11	33,91	0,80
	Toledo	37,62	37,62	0,00
Vino Tinto sin DOP / IPG	Precio de vino tinto referido al producto de 12 puntos de color			
	Albacete	44,60	42,82	-1,78
	Badajoz	39,56	40,52	0,96
	Ciudad Real	31,21	31,75	0,54
	Cuenca	39,87	38,39	-1,48
	Murcia	52,04	50,34	-1,70
	Toledo	38,76	40,59	1,82
	Valencia	32,78	31,46	-1,31

2.3. PRECIOS EN MERCADOS REPRESENTATIVOS DE ACEITES Y SEMILLAS DE GIRASOL

Aceites. Precios salida almazara/orujera/refinadora, en €/100 kg, sin I.V.A. Rgto. 2017/1185. Art.11. Anexo I.3.

Semilla de girasol. Precios en almacén del comprador mayorista, en €/100 kg, sin I.V.A. Rgto 2017/1185. Art. 8

PRODUCTO Y ESPECIFICACIONES	MERCADO REPRESENTATIVO	Semana 12 20/03-26/03 2023	Semana 13 27/03-02/04 2023	Variación €
ACEITE DE OLIVA VIRGEN EXTRA Menos de 0,8°	Albacete	525,00	525,00	0,00
	Almería	515,00	515,00	0,00
	Badajoz	527,50	529,83	2,33
	Cáceres	524,00	530,00	6,00
	Cádiz	520,00	520,00	0,00
	Ciudad Real	524,00	522,50	-1,50
	Córdoba	522,00	521,50	-0,50
	Cuenca	526,70	524,10	-2,60
	Granada	512,00	512,00	0,00
	Huelva	514,00	518,00	4,00
	Jaén	519,00	517,00	-2,00
	Málaga	519,00	514,00	-5,00
	Murcia	532,00	520,00	-12,00
	Sevilla	520,00	522,50	2,50
Tarragona	550,00	550,00	0,00	
Toledo	528,50	526,00	-2,50	
ACEITE DE OLIVA VIRGEN De 0,8° a 2°	Albacete	499,00	495,00	-4,00
	Badajoz	495,00	498,33	3,33
	Cáceres	505,00	505,00	0,00
	Cádiz	493,00	493,00	0,00
	Ciudad Real	486,00	485,00	-1,00
	Córdoba	489,00	494,50	5,50
	Cuenca	484,40	485,00	0,60
	Granada	482,50	482,50	0,00
	Huelva	485,00	485,00	0,00
	Jaén	493,50	490,00	-3,50
	Málaga	487,50	491,00	3,50
	Murcia	484,00	484,00	0,00
	Sevilla	484,00	484,00	0,00
	Tarragona	507,50	512,50	5,00
Toledo	489,50	485,50	-4,00	
ACEITE DE OLIVA LAMPANTE Más de 2°	Albacete	468,00	475,00	7,00
	Badajoz	457,33	459,00	1,67
	Cáceres	470,00	425,00	-45,00
	Cádiz	450,00	450,00	0,00
	Ciudad Real	465,00	463,50	-1,50
	Córdoba	465,00	466,00	1,00
	Cuenca	475,00	475,00	0,00
	Granada	462,00	464,50	2,50
	Huelva	455,00	455,00	0,00
	Jaén	473,50	473,50	0,00
	Málaga	464,50	462,50	-2,00
	Murcia	475,00	475,00	0,00
	Sevilla	467,50	465,50	-2,00
	Tarragona	417,50	422,50	5,00
Toledo	466,50	465,50	-1,00	
ACEITE DE OLIVA REFINADO	Córdoba	454,00	454,00	0,00
	Jaén	485,00	481,00	-4,00
	Sevilla	486,00	486,00	0,00
	Tarragona	475,00	480,00	5,00
ACEITE DE ORUJO DE OLIVA CRUDO	Córdoba	193,50	193,50	0,00
	Jaén	211,50	212,50	1,00
	Málaga	213,00	213,00	0,00
	Sevilla	213,50	213,50	0,00
	Tarragona	207,50	202,50	-5,00
Toledo	210,00	210,00	0,00	
ACEITE DE ORUJO DE OLIVA REFINADO	Sevilla	287,50	286,50	-1,00
PIPA DE GIRASOL Alto oleico	Centro	683,19	683,19	0,00
	Norte	671,89	670,10	-1,79
	Sur	591,56	553,40	-38,17
PIPA DE GIRASOL Convencional	Centro	593,56	593,56	0,00
	Norte	600,59	599,21	-1,38
	Sur	530,21	508,30	-21,90

3. PRECIOS DE PRODUCCIÓN DE FRUTAS Y HORTALIZAS EN EL MERCADO INTERIOR

3.1. PRECIOS DE PRODUCCIÓN EN EL MERCADO INTERIOR FRUTAS

3.1.1. Precios de Producción de Frutas en el Mercado Interior:												
Precios diarios y Precios Medios Ponderados Semanales en mercados representativos provinciales.												
Precios a la salida del centro de acondicionamiento de productos seleccionados, embalados y, en su caso, en palés (€/100 kg peso neto)												

CÍTRICOS

PRODUCTO	MERCADO	VARIEDAD O TIPO	CAT.	CALIBRE	DÍA/MES							
					27/3	28/3	29/3	30/3	31/3	1/4	2/4	PMPS
LIMÓN	Alicante	Fino	I	3-4	106,92	104,87	105,96	105,83	104,87	100,28	--	105,67
	Málaga	Fino	I	3-4	90,00	90,00	92,00	91,00	92,00	--	--	91,02
	Murcia	Fino	I	3-4	119,00	117,00	120,00	119,00	118,00	--	--	118,59
MANDARINA	Valencia	Murcott	I	1-2	--	--	--	--	211,70	173,62	--	177,53
	Castellón	Nadorcott	I	1-2	136,61	136,61	136,61	136,61	136,61	160,34	--	145,15
	Valencia	Nadorcott	I	1-2	151,21	154,49	155,12	157,86	152,72	178,10	159,70	154,80
	Castellón	Orri	I	1-2	134,26	134,26	134,26	134,26	134,26	108,92	--	114,22
	Valencia	Orri	I	1-2	185,08	188,91	189,57	187,90	188,60	145,02	179,71	178,26
	Castellón	Ortanique	I	1-2	95,89	95,89	95,89	95,89	95,89	77,14	--	91,35
	Valencia	Ortanique	I	1-2	113,85	114,05	112,67	112,86	95,17	106,96	94,55	102,31
	Valencia	Tango	I	1-2	166,45	166,07	165,86	164,92	168,44	163,80	198,68	167,96
	Almería	Todas las variedades	I	1-2	170,00	170,00	170,00	170,00	170,00	--	--	170,00
	Huelva	Todas las variedades	I	1-2	185,00	185,00	185,00	185,00	185,00	--	--	185,00
	Sevilla	Todas las variedades	I	1-2	190,00	190,00	190,00	190,00	190,00	--	--	190,00
	NARANJA	Huelva	Navel	I	3-6	96,00	96,00	96,00	96,00	96,00	--	--
Sevilla		Navel	I	3-6	92,00	92,00	92,00	92,00	92,00	--	--	92,00
Castellón		Navel Lane Late	I	3-6	69,81	69,81	69,81	69,81	69,81	79,70	--	73,34
Córdoba		Navel Lane Late	I	3-6	85,00	85,00	85,00	85,00	85,00	--	--	85,00
Huelva		Navel Lane Late	I	3-6	81,00	81,00	81,00	81,00	81,00	--	--	81,00
Sevilla		Navel Lane Late	I	3-6	79,17	79,17	79,17	79,17	79,17	--	--	79,17
Valencia		Navel Lane Late	I	3-6	79,58	77,14	76,98	78,19	77,40	93,66	82,56	79,62
Castellón		Navel Powel	I	3-6	80,50	80,50	80,50	80,50	80,50	100,28	--	83,38
Castellón		Navelate	I	3-6	95,07	95,07	95,07	95,07	95,07	94,18	--	94,70
Sevilla		Navelate	I	3-6	73,00	73,00	73,00	73,00	73,00	--	--	73,00
Valencia		Navelate	I	3-6	87,43	88,90	88,90	92,40	92,50	118,80	--	109,13
Castellón		Salustiana	I	3-6	--	--	--	--	--	85,82	--	85,82
Valencia		Salustiana	I	3-6	88,11	87,14	87,10	86,70	73,24	88,93	--	78,12
Castellón		Valencia Late	I	3-6	--	--	--	--	--	80,96	--	80,96
Valencia		Valencia Late	I	3-6	90,00	90,00	90,00	84,42	82,55	80,75	81,04	83,85

FRUTAS DE PEPITA

PRODUCTO	MERCADO	VARIEDAD O TIPO	CAT.	CALIBRE	DÍA/MES							
					27/3	28/3	29/3	30/3	31/3	1/4	2/4	PMPS
MANZANA	Gerona	Fuji	I	65-80	118,83	118,83	118,83	118,83	118,83	--	--	118,83
	Lérida	Fuji	I	65-80	84,50	84,50	84,50	84,50	84,50	--	--	84,50
	Zaragoza	Fuji	I	65-80	84,83	84,83	84,83	84,83	84,83	--	--	84,83
	Lérida	Gala	I	65-80	74,50	74,50	92,40	--	--	--	--	77,98
	Zaragoza	Gala	I	65-80	96,61	96,61	96,61	96,61	96,61	--	--	96,61
	Gerona	Golden Delicious	I	65-80	111,89	111,89	111,89	111,89	111,89	--	--	111,89
	Lérida	Golden Delicious	I	65-80	93,51	94,67	94,26	94,46	95,50	--	--	94,44
	Zaragoza	Golden Delicious	I	65-80	71,86	71,86	71,86	71,86	71,86	--	--	71,86
	Gerona	Granny Smith	I	65-80	107,51	107,51	107,51	107,51	107,51	--	--	107,51
	Lérida	Granny Smith	I	65-80	64,50	64,50	73,37	64,50	64,50	--	--	66,54
	Gerona	Red Delicious	I	65-80	105,67	105,67	105,67	105,67	105,67	--	--	105,67
	Zaragoza	Reineta	I	65-80	108,71	108,71	108,71	108,71	108,71	--	--	108,71
	PERA	Lérida	Blanquilla	I	55-60	89,00	89,00	108,09	89,00	89,00	--	--
Zaragoza		Blanquilla	I	55-60	120,46	120,46	120,46	120,46	120,46	--	--	120,46
La Rioja		Conferencia	I	60-65+	105,00	105,00	105,00	105,00	105,00	--	--	105,00
Lérida		Conferencia	I	60-65+	100,37	101,66	101,83	102,46	106,87	--	--	102,00
Zaragoza		Conferencia	I	60-65+	88,31	88,31	88,31	88,31	88,31	--	--	88,31

OTRAS FRUTAS

PRODUCTO	MERCADO	VARIEDAD O TIPO	CAT.	CALIBRE	DÍA/MES							
					27/3	28/3	29/3	30/3	31/3	1/4	2/4	PMPS
AGUACATE	Granada	Hass	-	-	305,00	305,00	305,00	305,00	305,00	--	--	305,00
	Málaga	Hass	-	-	345,00	345,00	345,00	345,00	345,00	--	--	345,00

3.1.2. Precios de Producción de Frutas en el Mercado Interior: Precios Medios Ponderados Semanales Nacionales

Referencia: Reglamento Delegado (UE) 2017/891 de la Comisión, de 13 de marzo (DOUE de 25 de mayo). Art. 55 y Anexo VI
Precios a la salida del centro de acondicionamiento de productos seleccionados, embalados y, en su caso, en palés (€/100kg peso neto)

CÍTRICOS

PRODUCTO	MERCADO	VARIEDAD O TIPO	CAT.	CALIBRE	PRECIO MEDIO PONDERADO SEMANAL NACIONAL Semana 13- 2023: 27/03 -02/04
LIMÓN	ESPAÑA	Todas las variedades	I	3-4	109,32
MANDARINA	ESPAÑA	Todas las variedades	I	1-2	150,37
NARANJA	ESPAÑA	Lanelate	I	3-6	79,67
	ESPAÑA	Navel	I	3-6	95,93
	ESPAÑA	Navelate	I	3-6	106,74
	ESPAÑA	Salustiana	I	3-6	81,99
	ESPAÑA	Valencia Late	I	3-6	83,72

FRUTAS DE PEPITA

PRODUCTO	MERCADO	VARIEDAD O TIPO	CAT.	CALIBRE mm	PRECIO MEDIO PONDERADO SEMANAL NACIONAL Semana 13- 2023: 27/03 -02/04
MANZANA	ESPAÑA	Fuji	I	65/80	84,68
	ESPAÑA	Gala	I	65/80	78,25
	ESPAÑA	Golden delicious	I	65/80	94,02
	ESPAÑA	Granny Smith	I	65/80	92,97
	ESPAÑA	Red Delicious y demás Var. Rojas	I	65/80	105,67
PERA	ESPAÑA	Blanquilla	I	55-60	105,64
	ESPAÑA	Conferencia	I	60/65+	102,03

OTRAS FRUTAS

PRODUCTO	MERCADO	VARIEDAD O TIPO	CAT.	CALIBRE	PRECIO MEDIO PONDERADO SEMANAL NACIONAL Semana 13- 2023: 27/03 -02/04
AGUACATE	ESPAÑA	Hass	-	-	329,85

3.2. PRECIOS DE PRODUCCIÓN EN EL MERCADO INTERIOR: PRODUCTOS HORTÍCOLAS

3.2.1. Precios de Producción de Hortalizas en el Mercado Interior:
Precios diarios y Precios Medios Ponderados Semanales en mercados representativos provinciales.

Precios a la salida del centro de acondicionamiento de productos seleccionados, embalados y, en su caso, en palés (€/100 kg peso neto)

PRODUCTO	MERCADO	VARIEDAD O TIPO	CAT.	CALIBRE	DIA/MES							
					27/3	28/3	29/3	30/3	31/3	1/4	2/4	PMPS
ACELGA	Navarra	Todos los tipos y variedades	-	-	110,00	110,00	110,00	110,00	110,00	--	--	110,00
AJO	Cuenca	Blanco	-	50-60 mm	192,00	192,00	192,00	192,00	192,00	--	--	192,00
	Córdoba	Morado	-	50-80 mm	220,00	220,00	220,00	220,00	220,00	--	--	220,00
	Cuenca	Morado	-	50-80 mm	229,50	229,50	229,50	229,50	229,50	--	--	229,50
	Albacete	Primavera	-	50-60 mm	205,00	205,00	205,00	205,00	205,00	--	--	205,00
	Córdoba	Primavera	-	50-60 mm	195,51	195,51	195,51	195,51	195,51	--	--	195,51
	Cuenca	Primavera	-	50-60 mm	183,50	183,50	183,50	183,50	183,50	--	--	183,50
ALCACHOFA	Murcia	Todos los tipos y variedades	-	-	113,56	114,34	113,95	115,02	123,01	--	--	116,24
	Navarra	Todos los tipos y variedades	-	-	162,00	162,00	162,00	162,00	162,00	--	--	162,00
APIO	Murcia	Verde	-	-	80,00	53,44	65,62	75,00	66,00	--	--	67,88
BERENJENA	Almería	Todos los tipos y variedades	-	-	27,00	26,00	27,00	34,82	36,47	45,46	--	34,10
	Málaga	Todos los tipos y variedades	-	-	80,00	80,00	80,00	80,00	80,00	--	--	80,00
BRÓCOLI	Murcia	Todos los tipos y variedades	-	-	97,00	97,00	101,00	101,00	104,00	--	--	100,10
CALABACÍN	Almería	Todas las variedades	-	14-21 g	42,00	40,00	33,00	30,00	30,00	--	--	35,00
	Málaga	Todas las variedades	-	14-21 g	80,00	80,00	80,00	80,00	80,00	--	--	80,00
CEBOLLA	Albacete	Todos los tipos y variedades	-	-	87,75	87,75	87,75	87,75	87,75	--	--	87,75
	Cuenca	Todos los tipos y variedades	-	-	81,00	81,00	81,00	81,00	81,00	--	--	81,00
	Lérida	Todos los tipos y variedades	-	-	113,30	113,30	113,30	113,30	113,30	--	--	113,30
	Toledo	Todos los tipos y variedades	-	-	51,00	51,00	51,00	51,00	51,00	--	--	51,00
CHAMPIÑÓN	Albacete	Cerrado	-	30-65 mm	187,00	187,00	187,00	187,00	187,00	--	--	187,00
	Cuenca	Cerrado	-	30-65 mm	173,71	173,71	173,71	173,71	173,71	--	--	173,71
	La Rioja	Cerrado	-	30-65 mm	250,00	250,00	250,00	250,00	250,00	--	--	250,00
	Navarra	Cerrado	-	30-65 mm	270,00	270,00	270,00	270,00	270,00	--	--	270,00
COLIFLOR	Barcelona	Todos los tipos y variedades	-	-	72,20	72,20	72,20	72,20	72,20	--	--	72,20
	Ciudad Real	Todos los tipos y variedades	-	-	125,00	125,00	120,00	115,00	115,00	--	--	120,00
	Granada	Todos los tipos y variedades	-	-	90,94	90,94	90,94	90,94	90,94	--	--	90,94
	La Rioja	Todos los tipos y variedades	-	-	45,30	45,30	45,30	45,30	45,30	--	--	45,30
	Murcia	Todos los tipos y variedades	-	-	78,00	76,00	76,00	76,00	73,00	--	--	75,73
	Navarra	Todos los tipos y variedades	-	-	65,00	65,00	65,00	65,00	65,00	--	--	65,00
	Tarragona	Todos los tipos y variedades	-	-	78,40	78,40	78,40	78,40	78,40	--	--	78,40
	Toledo	Todos los tipos y variedades	-	-	128,90	125,80	121,00	118,00	117,95	--	--	122,33
	Murcia	Hoja rizada	-	-	88,00	88,00	88,00	88,00	88,00	--	--	88,00
	Barcelona	Todos los tipos y variedades	-	-	87,44	87,44	87,44	87,44	87,44	--	--	87,44
COL-REPOLLO	Navarra	Todos los tipos y variedades	-	-	85,00	85,00	85,00	85,00	85,00	--	--	85,00
	Salamanca	Todos los tipos y variedades	-	-	70,00	70,00	70,00	70,00	70,00	--	--	70,00
	Murcia	Todos los tipos y variedades	-	-	100,86	104,64	103,88	98,84	100,86	--	--	101,77
ESCAROLA	Navarra	Todos los tipos y variedades	-	-	153,00	153,00	153,00	153,00	153,00	--	--	153,00
	Navarra	Todos los tipos y variedades	-	10-16+	465,00	465,00	465,00	465,00	465,00	--	--	465,00
ESPARRAGO	Granada	Verde	-	10-16+	556,39	549,65	551,06	558,05	558,80	556,32	550,92	554,71
	Murcia	Todos los tipos y variedades	-	-	142,00	147,00	140,00	135,00	141,00	--	--	140,96
FRESA	Barcelona	Todas las variedades	-	-	218,57	218,57	218,57	218,57	218,57	--	--	218,57
JUDÍA VERDE	Huelva	Todas las variedades	-	-	177,02	177,02	177,02	177,02	177,02	--	--	177,02
	Almería	Plana	-	-	323,50	303,69	277,67	269,00	276,50	--	--	290,17
	Granada	Plana	-	-	333,00	339,00	378,00	401,00	389,00	323,00	--	353,02
	Málaga	Plana	-	-	300,00	300,00	300,00	300,00	300,00	--	--	300,00
	Lérida	Todos los tipos y variedades	-	-	371,00	371,00	371,00	371,00	371,00	--	--	371,00
LECHUGA	Murcia	Baby	I	-	114,00	108,00	116,00	124,00	118,00	--	--	116,16
	Murcia	Iceberg	I	400g y +	108,00	103,00	102,00	95,00	101,00	--	--	101,71
	Barcelona	Romana	I	-	102,83	102,83	102,83	102,83	102,83	--	--	102,83
	Murcia	Romana	I	-	80,00	88,00	78,00	67,00	76,00	--	--	77,64
	Lérida	Todos los tipos y variedades	-	400g y +	134,57	134,57	134,57	134,57	134,57	--	--	134,57
	Navarra	Todos los tipos y variedades	-	400g y +	138,00	138,00	138,00	138,00	138,00	--	--	138,00
PEPINO	Almería	De Almería	-	350-500 g	81,12	72,03	91,10	100,21	67,45	--	--	78,77
	Granada	De Almería	-	350-500 g	94,00	92,00	99,00	96,00	107,00	115,00	--	100,12
	Murcia	Español	-	-	170,00	180,00	190,00	205,00	190,00	--	--	187,35
PIMIENTO	Granada	Cuadrado Color	I	70 mm y +	234,14	239,00	--	251,12	219,00	211,00	--	232,89
	Murcia	Cuadrado Color	I	70 mm y +	242,66	246,37	246,28	247,02	253,41	--	--	247,25
	Almería	Cuadrado Verde	I	70 mm y +	191,00	180,00	187,00	162,00	155,00	--	--	175,00
	Granada	Cuadrado Verde	I	70 mm y +	--	--	229,00	--	--	--	--	229,00
	Murcia	Cuadrado Verde	I	70 mm y +	195,46	201,55	207,57	216,20	223,78	--	--	208,96
	Málaga	Italiano Verde	I	40 mm y +	180,00	180,00	180,00	180,00	180,00	--	--	180,00
PUERRO	Tarragona	Todos los tipos y variedades	-	-	133,00	133,00	133,00	133,00	133,00	--	--	133,00
	Toledo	Todos los tipos y variedades	-	-	138,90	137,00	133,90	132,15	131,55	--	--	134,70
TOMATE	Almería	Cereza	I	-	--	181,00	186,00	192,00	191,00	199,00	--	190,39
	Granada	Cereza	I	-	208,35	208,35	208,35	208,35	208,35	--	--	208,35
	Murcia	Cereza	I	-	220,00	215,00	210,00	200,00	195,00	--	--	207,24
	Almería	Racimo	I	-	--	150,59	151,75	157,18	166,23	177,37	--	160,50
	Almería	Redondo	I	57-100mm	145,00	160,28	165,97	157,82	177,30	196,99	--	160,50
	Granada	Redondo	I	57-100mm	120,00	120,00	120,00	120,00	120,00	--	--	120,00
	Málaga	Redondo	I	57-100mm	150,00	150,00	150,00	150,00	150,00	--	--	150,00
	Murcia	Redondo	I	57-100mm	77,00	102,00	125,00	141,00	100,00	--	--	107,91
	ZANAHORIA	Toledo	Todos los tipos y variedades	-	-	60,00	60,00	60,00	60,00	60,00	--	--
Valladolid	Todos los tipos y variedades	-	-	50,00	50,00	50,00	50,00	50,00	--	--	50,00	

3.2.2. Precios de Producción de Hortícolas en el Mercado Interior: Precios Medios Ponderados Semanales Nacionales

Referencia: Reglamento Delegado (UE) 2017/891 de la Comisión, de 13 de marzo (DOUE de 25 de mayo). Art. 55 y Anexo VI

Precios a la salida del centro de acondicionamiento de productos seleccionados, embalados y, en su caso, en palés (€/100kg peso neto)

HORTALIZAS

PRODUCTO	MERCADO	VARIEDAD O TIPO	CAT.	CALIBRE	PRECIO MEDIO PONDERADO SEMANAL NACIONAL Semana 13- 2023: 27/03 -02/04
AJO	ESPAÑA	Blanco	-	50-60 mm	192,00
	ESPAÑA	Morado	-	45-55 mm	224,75
	ESPAÑA	Primavera	-	50-60 mm	194,67
BERENJENA	ESPAÑA	Todos los tipos y variedades	-	40+ /70+	34,29
CALABACÍN	ESPAÑA	Todos los tipos y variedades	-	14-21	35,49
CEBOLLA	ESPAÑA	Todos los tipos y variedades	-	-	81,97
CHAMPIÑÓN	ESPAÑA	Cerrado	-	Medio (30-65 mm)	195,20
COLIFLOR	ESPAÑA	Todos los tipos y variedades	-	-	79,04
COL-REPOLLO	ESPAÑA	Todos los tipos y variedades	-	-	83,50
ESPARRAGO	ESPAÑA	Todos los tipos y variedades	-	10-16+	552,35
FRESA	ESPAÑA	Todas las variedades	-	-	177,16
JUDÍA VERDE	ESPAÑA	Todos los tipos y variedades	-	-	320,02
LECHUGA	ESPAÑA	Todos los tipos y variedades	I	400 g o superior	91,71
PEPINO	ESPAÑA	Variedades lisas	-	350-500 g	82,22
PIMIENTO	ESPAÑA	Todos los tipos y variedades	I	40 mm o superior	165,66
PUERRO	ESPAÑA	Todos los tipos y variedades	-	-	137,54
TOMATE	ESPAÑA	Cereza	I	-	195,43
	ESPAÑA	Racimo	I	-	160,50
	ESPAÑA	Redondo	I	57-100mm	148,14
ZANAHORIA	ESPAÑA	Todos los tipos y variedades	-	-	80,68

4. PRECIOS REPRESENTATIVOS DE PRODUCTOS GANADEROS

4.1. PRECIOS REPRESENTATIVOS DE PRODUCTOS GANADEROS: BOVINO

4.1.1. Precios Medios Nacionales de Canales de Bovino Pesado

PRECIO MEDIO NACIONAL (€/100kg Canal) DE CANALES DE BOVINO PESADO SEGÚN MODELO COMUNITARIO
DE CLASIFICACIÓN R 2017/1182, R 2017/1184, RD 815/2018 (Euro/100kg canal)

CATEGORÍA	CLASE DE CONFORMACIÓN Y DE ESTADO DE ENGRASAMIENTO	Semana 12 20-26/03 2023	Semana 13 27/03-02/04 2023	Variación €
Categoría A: Canales de machos jóvenes sin castrar de más de un año y menos de dos	Muy buena y poco cubierta (U-2)	552,34	558,22	5,88
	Muy buena y cubierta (U-3)	551,26	547,72	-3,54
	Precio medio ponderado Categoría U	551,94	554,40	2,46
	Buena y poco cubierta (R-2)	541,67	550,86	9,19
	Buena y cubierta (R-3)	534,74	523,84	-10,90
	Precio medio ponderado Categoría R	538,46	538,37	-0,09
	Menos buena y poco cubierta (O-2)	496,20	499,64	3,44
Menos buena y cubierta (O-3)	492,85	502,53	9,68	
	Precio medio ponderado Categoría O	494,84	500,81	5,97
Categoría D: Canales de hembras que hayan parido	Mediocre y poco cubierta (P-2)	318,49	330,08	11,59
	Mediocre y cubierta (P-3)	342,47	321,49	-20,98
	Precio medio ponderado Categoría P	322,93	328,49	5,56
	Buena y cubierta (R-3)	382,42	372,19	-10,23
	Buena y grasa (R-4)	452,36	443,83	-8,53
	Precio medio ponderado Categoría R	397,29	387,42	-9,87
	Menos buena y poco cubierta (O-2)	354,52	363,14	8,62
Menos buena y cubierta (O-3)	392,60	395,28	2,68	
Menos buena y grasa (O-4)	467,48	467,93	0,45	
	Precio medio ponderado Categoría O	389,86	394,25	4,39
Categoría E: Canales de otras hembras (de 12 meses o más)	Muy buena y poco cubierta (U-2)	558,26	552,06	-6,20
	Muy buena y cubierta (U-3)	552,45	551,76	-0,69
	Precio medio ponderado Categoría U	554,18	551,85	-2,33
	Buena y poco cubierta (R-2)	539,62	546,45	6,83
	Buena y cubierta (R-3)	523,89	547,99	24,10
	Buena y grasa (R-4)	558,16	552,05	-6,11
	Precio medio ponderado Categoría R	530,53	547,94	17,41
Menos buena y poco cubierta (O-2)	433,52	452,68	19,16	
Menos buena y cubierta (O-3)	486,24	505,10	18,86	
Menos buena y grasa (O-4)	509,22	489,65	-19,57	
	Precio medio ponderado Categoría O	475,36	492,50	17,14
Categoría Z: Canales de animales desde 8 a menos de 12 meses	Muy buena y poco cubierta (U-2)	558,32	556,57	-1,75
	Muy buena y cubierta (U-3)	551,08	552,08	1,00
	Precio medio ponderado Categoría U	554,24	554,04	-0,20
	Buena y poco cubierta (R-2)	542,29	547,58	5,29
	Buena y cubierta (R-3)	545,61	547,04	1,43
	Precio medio ponderado Categoría R	544,75	547,18	2,43
	Menos buena y poco cubierta (O-2)	484,00	503,03	19,03
Menos buena y cubierta (O-3)	509,84	509,01	-0,83	
	Precio medio ponderado Categoría O	492,11	504,90	12,79

4.1.2. Precios Medios Nacionales del Bovino Vivo

R 2017/1182, R 2017/1184 (Euro/100 kg vivo)

BOVINO VIVO	Semana 12 20-26/03 2023	Semana 13 27/03-02/04 2023	Variación €
Machos hasta 480 Kg. vivo	301,46	301,91	0,45
Machos de más de 480 kg. vivo	286,82	287,20	0,38
Hembras que hayan parido	154,50	153,81	-0,69
Otras hembras de hasta 380 Kg. vivo	300,64	300,78	0,14
Otras hembras de más de 380 Kg. vivo	302,80	302,90	0,10

4.1.3. Precios Medios Nacionales de Otros Animales de la Especie Bovina

OTROS BOVINOS	Semana 12 20-26/03 2023	Semana 13 27/03-02/04 2023	Variación €
TERNEROS DE 8 DÍAS A 4 SEMANA (Euro/cabeza)			
Macho frisón	143,29	145,32	2,03
Macho cruzado	264,88	267,04	2,16
Hembra frisón	115,41	111,00	-4,41
Hembra cruzado	201,70	204,99	3,29
<i>Media ponderada nacional (Euro/Cabeza)</i>	193,56	195,51	1,95
TERNEROS DE 6 HASTA 12 MESES (Euro/100kg vivo)			
Macho frisón (base 200 kg)	220,25	222,97	2,72
Macho cruzado (base 200 kg)	387,75	390,66	2,91
Hembra frisón (base 200 kg)	350,00	350,00	0,00
Hembra cruzado (base 200 kg)	291,37	293,56	2,19
<i>Media ponderada nacional (Euro/100kg vivo)</i>	344,15	346,77	2,62

4.2. PRECIOS REPRESENTATIVOS DE PRODUCTOS GANADEROS: OVINO

4.2.1. Precios Medios Nacionales de Canales de Ovino Frescas o Refrigeradas

R 2017/1182, R 2017/1184 (Euro/100 kg canal)

CORDEROS I Y II	Semana 12 20-26/03 2023	Semana 13 27/03-02/04 2023	Variación €
Corderos I (12 a 13 kg/canal)	737,86	738,66	0,80
Corderos II (13,1 a 16 kg/canal)	721,73	724,09	2,36
<i>Media ponderada</i>	729,79	731,38	1,59

PRECIOS MEDIOS DE CANALES DE OVINO FRESCAS O REFRIGERADAS EN LOS MERCADOS NACIONALES REPRESENTATIVOS PARA LA UE

MERCADO REPRESENTATIVO - Cordero 9-19 kg	Semana 12 20-26/03 2023	Semana 13 27/03-02/04 2023	Variación €
Barcelona	899,94	900,95	1,01
Madrid	918,28	918,28	0,00
Valencia	676,25	676,25	0,00
Albacete	766,00	766,00	0,00
Extremadura	738,12	738,12	0,00
Segovia	735,94	735,94	0,00
Toledo	752,07	752,07	0,00
Zaragoza	830,35	844,35	14,00
<i>Media ponderada</i>	762,69	764,76	2,07

4.3. PRECIOS REPRESENTATIVOS DE PRODUCTOS GANADEROS: PORCINO

4.3.1. Precios Medios de Canales de Porcino de Capa Blanca

CLASIFICACIÓN EUROP R 2017/1182, R 2017/1184 (Euro/100kg canal)

	Clase S (>60% contenido magro)			Clase E (60%-55% contenido magro)			Clase U (55%-50% contenido magro)		
	Semana 12 20-26/03 2023	Semana 13 27/03-02/04 2023	Variación €	Semana 12 20-26/03 2023	Semana 13 27/03-02/04 2023	Variación €	Semana 12 20-26/03 2023	Semana 13 27/03-02/04 2023	Variación €
PRECIO MEDIO NACIONAL	254,56	251,58	-2,98	243,85	245,33	1,48	251,67	252,94	1,27

	Clase R (50%-45% contenido magro)			Clase O (45%-40% contenido magro)			Clase P (<40% contenido magro)		
	Semana 12 20-26/03 2023	Semana 13 27/03-02/04 2023	Variación €	Semana 12 20-26/03 2023	Semana 13 27/03-02/04 2023	Variación €	Semana 12 20-26/03 2023	Semana 13 27/03-02/04 2023	Variación €
PRECIO MEDIO NACIONAL	253,19	245,05	-8,14	236,03	238,04	2,01	241,02	248,76	7,74

4.3.2. Precios Medios en Mercados Representativos Provinciales de Porcino Cebado (*)

MERCADO REPRESENTATIVO	SELECTO (nivel menor de grasa)			NORMAL (nivel normal de grasa)			GRASO (nivel mayor de grasa)		
	Semana 12 20-26/03 2023	Semana 13 27/03-02/04 2023	Variación €	Semana 12 20-26/03 2023	Semana 13 27/03-02/04 2023	Variación €	Semana 12 20-26/03 2023	Semana 13 27/03-02/04 2023	Variación €
Barcelona	--	--	--	2,09	2,10	0,01	2,06	2,07	0,01
Huesca	2,03	2,04	0,01	2,01	2,02	0,01	1,99	2,00	0,01
Lleida	2,03	2,04	0,01	2,02	2,02	0,00	2,00	2,01	0,01
Murcia	2,07	2,08	0,01	2,06	2,07	0,01	2,05	2,06	0,01
Pontevedra	2,02	2,04	0,02	2,00	2,02	0,02	2,60	2,62	0,02
Salamanca	2,02	2,04	0,02	2,00	2,02	0,02	1,96	1,98	0,02
Segovia	2,02	2,02	0,00	2,01	2,01	0,00	2,10	2,11	0,01
Zaragoza	2,04	2,06	0,02	2,00	2,02	0,02	1,98	2,00	0,02

(*) En Euro/kg vivo

4.3.3. Precios Medios de Porcino Precoz, Lechones y Otras Calidades

(Euro/100kg vivo)

CERDAS DE DESVIEJE	Semana 12 20-26/03 2023	Semana 13 27/03-02/04 2023	Variación €
Cerdas de Desvieje	124,35	130,24	5,89
CERDOS CEBADOS			
Categoría U	193,79	194,76	0,97
LECHONES			
Lleida.Base 20kg de peso.	455,00	455,00	0,00
Segovia.Base 20kg de peso.	555,00	555,00	0,00
Media nacional. Calidad Normal. Base 20 kg de	503,41	503,68	0,27

4.3.4. Precios Medios de Porcino: Tronco Ibérico

TOSTONES	Semana 12 20-26/03 2023	Semana 13 27/03-02/04 2023	Variación €
De 5 a 9 kilos	492,86	515,71	22,85
De 9 a 12 kilos	652,86	722,86	70,00
LECHONES			
Lechón Ibérico Cruzado Base 23 kg	412,32	412,32	0,00
MARRANOS			
Marranos Ibéricos de 35 a 60 kg	357,37	358,90	1,53
PRIMALES			
Primales Ibéricos de 60 a 100 kg	-	-	-
CERDO CEBADO			
Cerdo Cebado (Intensivo)	231,39	233,60	2,21
Cerdo Cebado de Campo (Extensivo)	245,05	247,81	2,76
Cerdo Cebado de Bellota 100% Ibérico	-	-	-
DESVIEJE			
Reproductores de desvieje	147,83	147,83	0,00
REPRODUCTORES			
Reproductores >6 meses	369,75	369,75	0,00
CASTRONAS			
Castronas	113,04	113,04	0,00

Denominaciones de acuerdo con la Norma de Calidad (RD 4/2014)

Para información sobre precios de productos agrícolas y ganaderos en otros Estados Miembros de la UE:

<https://ec.europa.eu/agriculture/>



MINISTERIO
DE AGRICULTURA, PESCA
Y ALIMENTACIÓN