

PRECIOS COYUNTURALES



SEMANA 15 – 2019

Del 8 al 14 de Abril



SUBSECRETARÍA

Subdirección General de Análisis, Coordinación y
Estadística

sgestadi@mapama.es

<http://www.mapama.gob.es/es/estadistica/temas/default.aspx>

Publicación elaborada por la
Subsecretaría
Subdirección General de Análisis, Coordinación y Estadística

**MINISTERIO
DE AGRICULTURA, PESCA
Y ALIMENTACIÓN**

© Ministerio de Agricultura, Pesca y Alimentación
Secretaría General Técnica
Centro de Publicaciones
Catálogo de Publicaciones de la Administración General del Estado:
<http://publicacionesoficiales.boe.es/>

N.I.P.O.: 003190900

Se permite la utilización, copia o reproducción de los datos de este Boletín siempre que se cite expresamente su procedencia.

Índice:

	PÁGINA
PRECIOS MEDIOS NACIONALES.....	4
PRECIOS MEDIOS NACIONALES DE PRODUCTOS AGRÍCOLAS.....	4 - 6
PRECIOS MEDIOS NACIONALES DE PRODUCTOS GANADEROS.....	7 - 8
PRECIOS EN MERCADOS REPRESENTATIVOS DE CEREALES, VINOS Y ACEITES.....	9
PRECIOS MEDIOS EN MERCADOS REPRESENTATIVOS DE CEREALES.....	9 - 11
PRECIOS MEDIOS EN MERCADOS REPRESENTATIVOS DE VINOS.....	12
PRECIOS MEDIOS EN MERCADOS REPRESENTATIVOS DE ACEITES.....	13
PRECIOS DE PRODUCCIÓN DE FRUTAS Y HORTALIZAS EN EL MERCADO INTERIOR.....	14
PRECIOS DE PRODUCCIÓN EN EL MERCADO INTERIOR: FRUTAS.....	14
PRECIOS DE PRODUCCIÓN EN EL MERCADO INTERIOR: PRODUCTOS HORTÍCOLAS.....	16 - 17
PRECIOS REPRESENTATIVOS DE PRODUCTOS GANADEROS.....	18
PRECIOS REPRESENTATIVOS DE PRODUCTOS GANADEROS: BOVINO.....	18
PRECIOS REPRESENTATIVOS DE PRODUCTOS GANADEROS: OVINO.....	19
PRECIOS REPRESENTATIVOS DE PRODUCTOS GANADEROS: PORCINO.....	20 - 21



1. PRECIOS MEDIOS NACIONALES

1.1. PRECIOS MEDIOS NACIONALES DE PRODUCTOS AGRÍCOLAS

1.1.1. Precios Medios Nacionales de Cereales, Oleaginosas, Proteaginosas, Vinos y Aceites.					
PRODUCTOS AGRÍCOLAS (especificaciones)		Semana 14 1 - 7/04	Semana 15 8 - 14/04	Variación semanal euros	Variación semanal %
CEREALES					
(1)	Trigo blando panificable (€/t)	194,55	192,31	-2,24	-1,15
(1)	Trigo duro (€/t)	214,26	213,98	-0,28	-0,13
(1)	Cebada pienso (€/t)	181,71	180,16	-1,55	-0,85
(1)	Cebada malta (€/t)	191,73	189,81	-1,92	-1,00
(1)	Maíz grano (€/t)	181,23	180,35	-0,88	-0,49
(4)	Arroz cáscara (€/t)	323,92	323,91	-0,01	0,00
(4)	Arroz blanco (€/t)	524,50	524,49	-0,01	0,00
(4)	Arroz blanco vaporizado (€/t)	623,22	623,22	0,00	0,00
ALFALFA, PIPA DE GIRASOL, COLZA Y GUI SANTES					
(1)	Alfalfa (€/t)	184,67	185,29	0,62	0,33
(1)	Pipa de girasol 9-2-44 (€/t)	306,37	307,26	0,89	0,29
(1)	Pipa de girasol alto oleico (€/t)	358,21	356,54	-1,67	-0,47
(4)	Colza grano (€/t)	316,90	316,90	-0,00	0,00
(4)	Guisantes secos (€/t)	208,53	208,81	0,28	0,13
VINOS					
(2)	Vino blanco sin DOP/IGP (€/hectolitro)	26,57	29,14	2,57	9,67
(2)	Vino tinto sin DOP/IGP, 12 p. color (€/hectolitro)	39,90	40,96	1,06	2,66
(2)	Vino con DOP/IGP blanco RUEDA (€/hectolitro)	(*) 202,39	(**) 202,39	0,00	0,00
(2)	Vino con DOP/IGP tinto RIOJA (€/hectolitro)	(*) 240,30	(**) 240,30	0,00	0,00
ACEITES VEGETALES					
(3)	Aceite de oliva virgen extra < 0,8° (€/100 kg)	240,86	239,92	-0,94	-0,39
(3)	Aceite de oliva virgen, de 0,8° a 2° (€/100 kg)	209,86	210,97	1,11	0,53
(3)	Aceite de oliva lampante > 2° (€/100 kg)	193,95	190,37	-3,58	-1,85
(3)	Aceite de oliva refinado (€/100 kg) (***)	204,78	203,19	-1,59	-0,78
(3)	Aceite de oliva orujo crudo (€/100 kg) (****)	82,67	82,67	0,00	0,00
(3)	Aceite de oliva orujo refinado (€/100 kg) (****)	115,79	115,79	-0,00	0,00
(3)	Aceite de girasol refinado (€/100 kg) (*****)	71,82	71,82	0,00	0,00

Posición comercial:

(1) Entrada industria; (2) Salida bodega; (3) Salida almazara; (4) Granel sobre almacén

(*) (**) En los vinos con DOP/IGP los precios son mensuales. (*) Precios Febrero 2019. (**) Precio Marzo 2019.

(***) Aceite de oliva refinado. Valores media aritmética de Córdoba, Jaén, Sevilla y Tarragona

(****) Aceites de orujo crudo y orujo refinado. Valores media aritmética de Córdoba, Jaén y Tarragona.

(*****) Aceite de girasol refinado. Valores media aritmética de Córdoba, Sevilla y Tarragona.

COMENTARIOS DE MERCADO

• **CEREALES** (▼): Bajadas generalizadas en las cotizaciones del conjunto de los cereales, con descensos del (-1,15%) en los precios del **trigo blando panificable**, del (-0,13%) en el del **trigo duro**, del (-0,85%) en el de la **cebada pienso**, del (-1,00%) en el de la **cebada malta** y del (-0,49%) en el del **maíz grano**.

• **ALFALFA, PIPA DE GIRASOL, COLZA Y GUI SANTES** (▲=): Leve subida del 0,33% en las cotizaciones de la **alfalfa**. Las cotizaciones de la **pipa de girasol** recogen variaciones porcentuales semanales del 0,29% en la variedad 9-2-44 y del (-0,47%) en la variedad alto oleico. La cotización de la **colza grano** no varía (0,00%) y la del **guisante seco** lo hace en un 0,13%.

• **VINOS** (▲): Subida semanal de las cotizaciones de los vinos, recogándose una variación respecto a la semana anterior del 9,67% en el **vino blanco sin DOP/IGP** y del 2,66% en el **vino tinto sin DOP/IGP de 12 puntos de color**.

Respecto de los vinos con DOP/IGP el blanco RUEDA de la vendimia 2018 ha comenzado a comercializarse manteniendo los precios del pasado mes de Febrero. El tinto RIOJA de la vendimia 2018 aún no se ha empezado a comercializar.

• **ACEITES VEGETALES** (▼=▲): Comportamiento dispar en las cotizaciones semanales de los **aceites vegetales**, destacando la estabilidad en los de menor calidad (0,00% en el aceite de oliva orujo crudo, en el de oliva orujo refinado y en el de girasol refinado). El aceite de oliva virgen extra anota una bajada del (-0,39%), el de oliva lampante (-1,85%) y el de oliva refinado el (-0,78%), mientras que el aceite de oliva virgen de 0,8° a 2° registra una subida del 0,53%.

1.1.2. Precios Medios Nacionales en Origen de Frutas y Hortalizas					
PRODUCTOS AGRÍCOLAS (especificaciones)		Semana 14 01/04-07/04	Semana 15 08/04-14/04	Variación semanal euros	Variación semanal %
FRUTAS					
(4)	Limón (€/100 kg)	15,27	15,23	-0,04	-0,24
(4)	Naranja (€/100 kg)	16,38	15,23	-1,15	-7,02
(4)	Manzana Golden (€/100 kg)	36,75	36,75	0,00	0,00
(4)	Pera Blanquilla (€/100 kg)	55,00	55,00	0,00	0,00
(4)	Aguacate (€/100 kg)	181,31	192,45	11,15	6,15
(4)	Plátano (€/100 kg)	31,88	25,17	-6,71	-21,05
HORTALIZAS					
(4)	Acelga (€/100kg)	49,16	49,01	-0,15	-0,31
(4)	Alcachofa (€/100kg)	46,80	48,08	1,29	2,75
(4)	Berenjena (€/100 kg)	27,62	25,93	-1,69	-6,13
(4)	Calabacín (€/100 kg)	39,36	43,65	4,29	10,91
(4)	Cebolla (€/100 kg)	40,95	42,29	1,33	3,26
(4)	Champiñón (€/100kg)	149,99	149,99	0,00	0,00
(4)	Coliflor (€/100kg)	46,11	43,09	-3,02	-6,55
(4)	Col-repollo (€/100kg)	40,96	41,47	0,52	1,26
(4)	Escarola (€/100kg)	37,97	35,87	-2,10	-5,53
(4)	Espárrago (€/100kg)	315,78	261,17	-54,61	-17,29
(4)	Fresa (€/100 kg)	65,00	66,00	1,00	1,54
(4)	Haba verde (€/100 kg)	82,72	84,18	1,46	1,77
(4)	Judía verde tipo plana (€/100 kg)	255,83	210,42	-45,40	-17,75
(4)	Lechuga Romana (€/100 ud)	22,94	22,26	-0,68	-2,98
(4)	Pepino (€/100 kg)	51,50	37,28	-14,22	-27,61
(4)	Pimiento verde tipo italiano (€/100 kg)	103,73	106,03	2,30	2,22
(4)	Tomate liso (€/100 kg)	68,75	69,65	0,90	1,31
(4)	Zanahoria (€/100 kg)	51,40	51,40	0,00	0,00
(4)	Patata (€/100 kg)	45,25	47,60	2,35	5,19

Posición comercial:

(4) Granel: sobre árbol, finca, almacén, agricultor, alhóndiga, lonja

COMENTARIOS DE MERCADO

• **CÍTRICOS (▼):** Una semana más, y van ocho seguidas, desciende —muy ligeramente esta vez— el precio medio en origen del *limón Fino* (-0,24%), que sigue en valores en torno a un 63% por debajo de los registrados el año pasado en el mismo periodo. Vuelve a bajar igualmente el de la *naranja tipo Navel* (-7,02%), que, se encuentra en un nivel cerca de un 55% inferior al registrado en la misma semana de 2018.

• **FRUTAS DE PEPITA (=):** Prosigue la estabilidad propia de este periodo en las cotizaciones medias nacionales de las variedades de referencia de la fruta de pepita, que no varían esta semana.

• Por sexta semana consecutiva desciende muy considerablemente el precio en origen del *plátano canario* (-21,05%), situándose ya 15 céntimos /kg por debajo del que se observó en la misma semana del año pasado. Sigue al alza el del *aguacate* (6,15%).

• **HORTALIZAS (▲▼):** Menos variaciones que en otras ocasiones en las cotizaciones en origen de los hortícolas en seguimiento. Las bajadas relativas de mayor magnitud se registran en *pepino* (-27,61%) —con todos los tipos y variedades a la baja—, *judía verde plana* (-17,75%) y *espárrago* (-17,29%) —de nuevo arrastrado por la caída en los mercados de Granada—. En sentido contrario, solo cabe citar la del *calabacín* (10,91%) como subida algo significativa. Como se indicaba la semana anterior, en movimiento típico de estas fechas, vuelve a subir el precio medio en origen de la *patata* (5,19%).

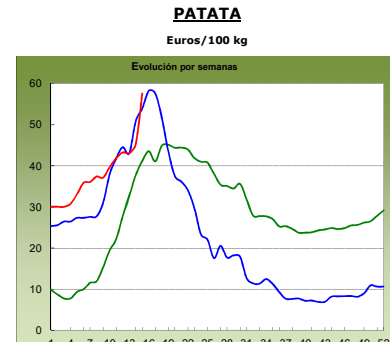
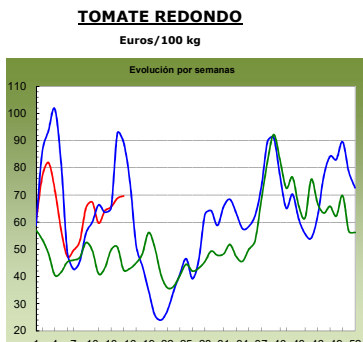
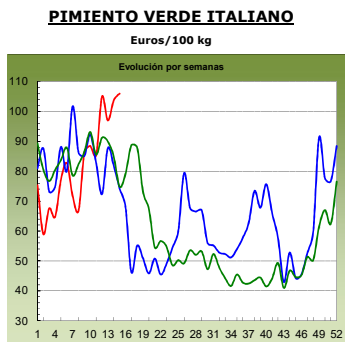
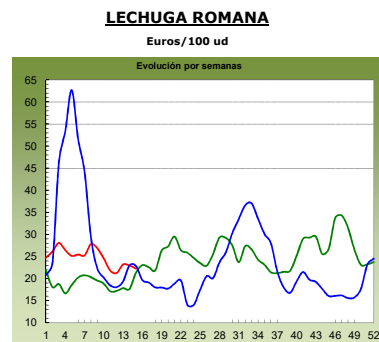
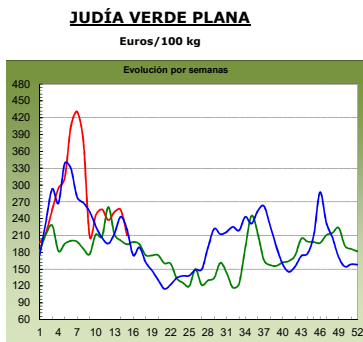
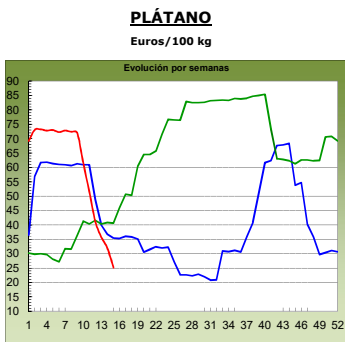
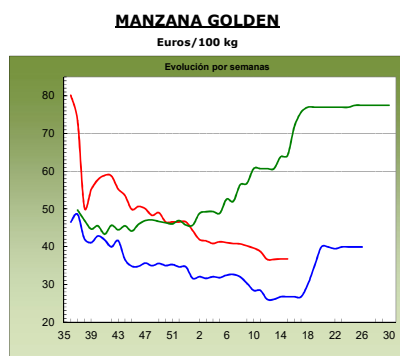
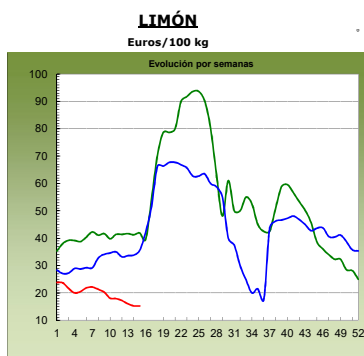
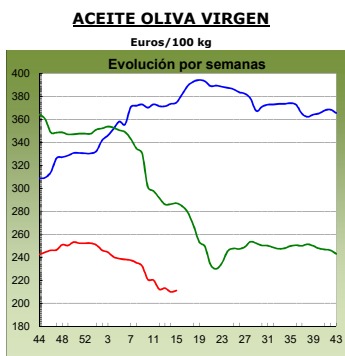
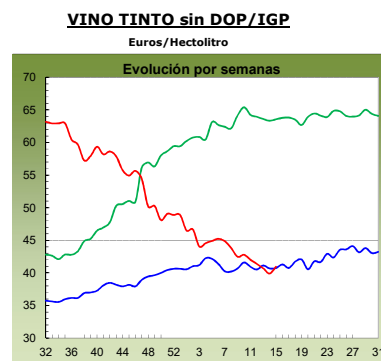
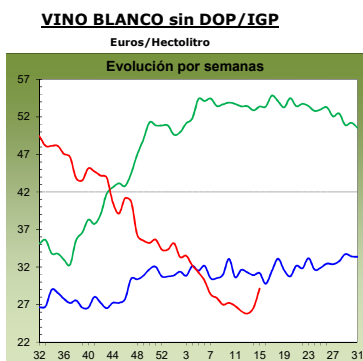
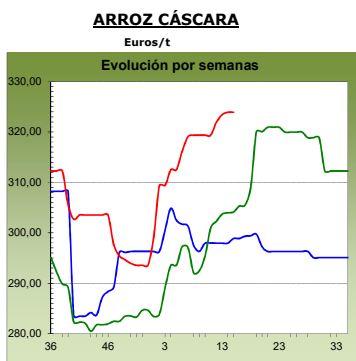
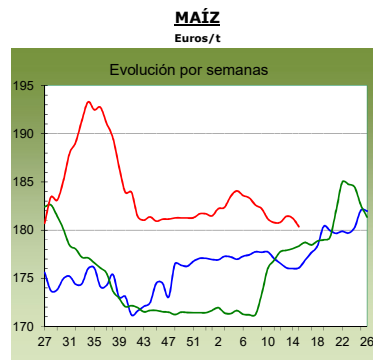
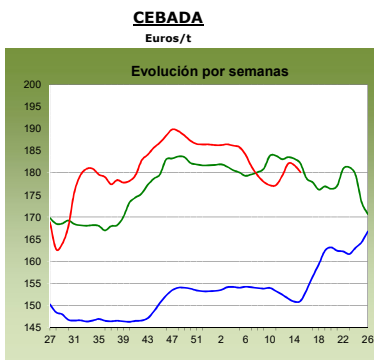
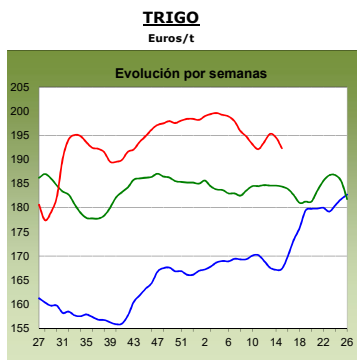

2017
antepenúltima campaña

2018
penúltima campaña

2019
última campaña

1.2. PRECIOS MEDIOS NACIONALES DE PRODUCTOS GANADEROS

1.2.1. Precios Medios Nacionales de Productos Ganaderos					
PRODUCTOS GANADEROS (especificaciones)		Semana 14 01-07/04	Semana 15 08-14/04	Variación semanal euros	Variación semanal %
VACUNO					
(5)	Ternera, 180-300 kilos (€/100 kg canal)	384,74	384,74	0,00	0,00
(5)	Machos de 12 a 24 meses (Clase R) (€/100 kg canal)	376,92	372,67	-4,25	-1,13
(5)	Animales de 8 a 12 meses (Clase R) (€/100 kg canal)	391,39	393,05	1,66	0,42
(5)	Bovino vivo, conjunto categorías (€/100 kg vivo)	198,25	198,19	-0,06	-0,03
CORDERO					
(5)	Corderos 9-19 kilos (€/100 kg canal)	585,88	585,91	0,03	0,01
(5)	Corderos 12-16 kilos (€/100 kg canal)	558,96	558,98	0,02	0,00
(5)	Corderos Ligeros (12-13 kilos) (€/100 kg canal)	580,10	580,13	0,03	0,01
(5)	Corderos Pesados (13-16 kilos) (€/100 kg canal)	537,80	537,83	0,03	0,01
PORCINO					
(5)	Porcino >60% magro (Clase S) (€/100 kg canal)	160,36	166,77	6,41	4,00
(5)	Porcino 60-55% magro (Clase E) (€/100 kg canal)	153,55	160,32	6,77	4,41
(5)	Porcino 55-50% magro (Clase U) (€/100 kg canal)	160,17	167,92	7,75	4,84
(5)	Porcino 50-45% magro (Clase R) (€/100 kg canal)	158,42	165,37	6,95	4,39
(5)	Lechon 20 kg (€/unidad)	57,66	59,56	1,90	3,30
POLLO					
(6)	Pollo, media de canales del 83% y 65% rdto. (€/100 kg canal)	147,42	148,57	1,15	0,78
(6)	Pollo P10 (83% rdto.) (€/100 kg canal)	144,46	144,76	0,30	0,21
(6)	Pollo P90 (65% rdto.) (€/100 kg canal)	147,84	149,11	1,27	0,86
HUEVOS					
(7)	Huevos, media Clase L y M (€/100 kg)	89,81	90,10	0,29	0,32
(7)	Huevos - Clase L (€/docena)	0,72	0,73	0,01	1,39
(7)	Huevos - Clase M (€/docena)	0,64	0,64	0,00	0,00
CONEJO					
(8)	Conejo 1,8-2,2 kilo,vivo (€/100 kg)	191,97	190,56	-1,41	-0,73
LECHE Y PRODUCTOS LÁCTEOS					
(10)	Suero de leche en polvo (€/100 kg)	86,75	103,80	17,05	19,65
(9)	Leche de vaca (€/100 litros). Fuente: FEGA	Precio febrero 2019: 33,00 €/100 litros			
MIEL					
(11)	Miel multifloral a granel (€/100 kg)	Precio febrero 2019: 279,85 €/100 kg			

Posición comercial:

(5) Entrada matadero; (6) Salida muelle matadero; (7) Salida muelle centro de embalaje; (8) Salida granja;
(9) Precio pagado al ganadero; (10) Precio franco fábrica sin impuestos ni costes; (11) Venta a la industria o mayorista

COMENTARIOS DE MERCADO

- **VACUNO:** Comportamiento dispar en las cotizaciones de las **canales de vacuno**, dependiendo de la demanda de cada una de las categorías. Así, se anotan variaciones del 0,00% en las canales de las terneras, del (-1,13%) en las de los machos 12-24 meses y del 0,42% en las de los animales 8-12 meses. Sin apenas variación en las cotizaciones del **vacuno de vida** (-0,03%). A los precios a los que están estos animales la oferta se equilibra con la demanda, siendo esta última muy activa sobre todo del exterior.
- **OVINO** (⇌): Las cotizaciones de las **canales de los corderos** no varían esta semana (0,01% de media en sus diferentes clasificaciones). Las altas cotizaciones alcanzadas han paralizado el crecimiento de la demanda que, de todas formas, se muestra equilibrada con la oferta a estos niveles de precios.
- **PORCINO** (▲): Subida media del 4,41% semanal en las cotizaciones de las diferentes categorías de **canales de porcino de capa blanca**. La demanda procedente de China de este tipo de carne es muy elevada, en España, Europa y resto de países productores lo que está generando un incremento de precios muy alto a escala mundial. Nueva subida semanal en las cotizaciones de los **lechones base 20 kg** (3,30%). Las previsiones de cotizaciones al alza prolongadas en el porcino de cebo hacen que los cebadores compren lechones al precio que les pidan, demandando más el producto nacional debido a su mejor calidad, aunque la oferta es baja para todo lo demandado, de ahí que se mantenga la tendencia alcista en las cotizaciones.
- **POLLOS** (▲): Incremento en la demanda de **canales de pollos**, que conlleva una subida en las cotizaciones semanales del 0,78%.
- **HUEVOS** (▲): Subida en las cotizaciones de los huevos de la Clase L (1,39%) y estabilidad en las de la Clase M (0,00%). Se puede hablar de equilibrio entre oferta y demanda.
- **CONEJO** (▼): Descenso del (-0,73%) en las cotizaciones del **conejo vivo de granja**. El incremento en la oferta con la llegada de la primavera se une a una demanda que mantiene niveles muy bajos, estos dos factores explican la bajada de precios, aunque el nivel de los mismos es muy superior al registrado en la misma semana de años anteriores (9,54% interanual).
- **PRODUCTOS LÁCTEOS** (▲): Importante subida semanal del 19,65% en la cotización del **suero de leche en polvo**.

1.2.2. Precios Medios Nacionales de Productos Ganaderos: Gráficos

VACUNO VIVO

Euro/100 kg vivo

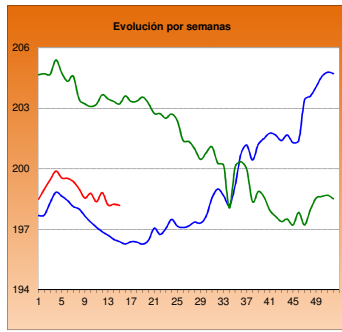

MACHOS 12-24 MESES (Clase R)

Euro/100 kg canal

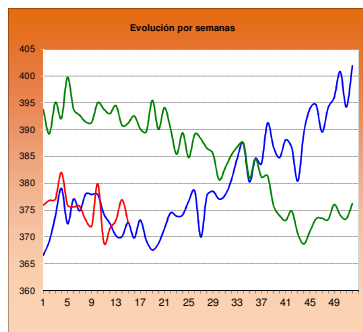

TERNERAS (Conjunto de Clases)

Euro/100 kg canal

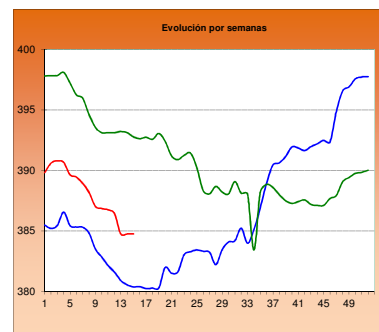

ANIMALES DE 8-12 MESES (Clase R)

Euro/100 kg canal

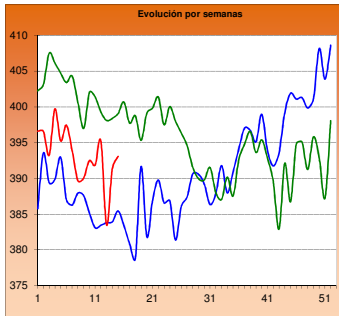

CORDERO 12-16 kilos

Euro/100 kg canal

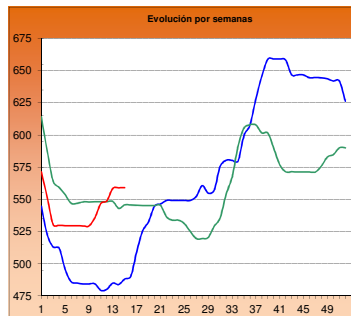

CORDERO 9-19 kilos

Euro/100 kg canal

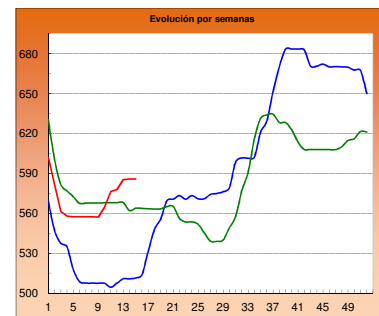

PORCINO >60% magro (Clase S)

Euro/100 kg canal

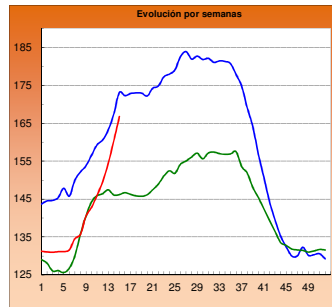

PORCINO 60-55% magro (Clase E)

Euro/100 kg canal

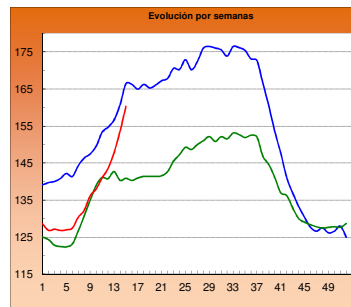

LECHONES Base 20 kg

Euro/unidad

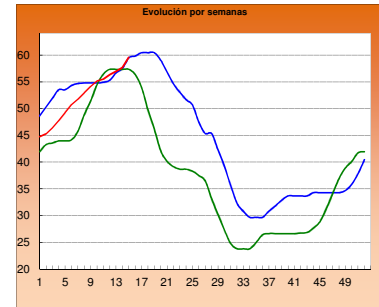

POLLO Canales del 83% y 65% rdto.

Euro/100 kg canal

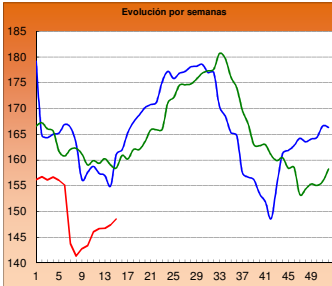

POLLO P90

Euro/100 kg canal

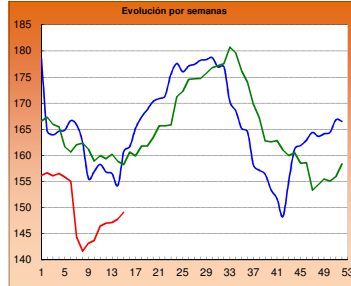

POLLO P10

Euro/100 kg canal

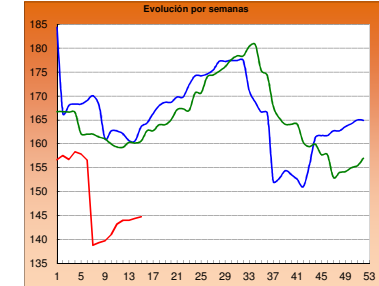

HUEVOS Clase L

Euro/ Docena

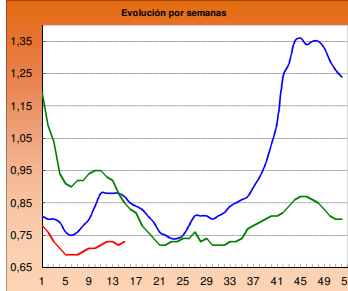

HUEVOS Clase M

Euro/ Docena

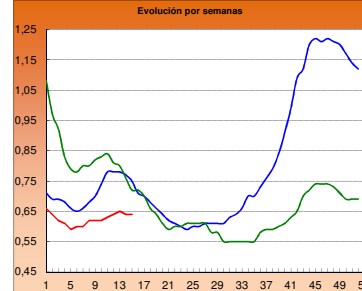

CONEJO VIVO

Euro/100 kg vivo

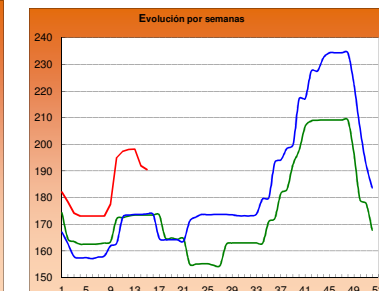

■ 2017

■ 2018

■ 2019

2.- PRECIOS EN MERCADOS REPRESENTATIVOS DE CEREALES, VINOS Y ACEITES

2.1. PRECIOS EN MERCADOS REPRESENTATIVOS DE CEREALES

2.1.1. Precios Medios en Mercados Representativos: Trigo

Precios en Euro/Tonelada

REGLAMENTO (UE) 2017/1185 DE LA COMISION. Artículo 11, Anexo I. 1.

Precios de comercio al por mayor. Mercancía nacional y/o importada, sobre vehículo

PRODUCTO	MERCADO REPRESENTATIVO	Semana 1-7/04 2019	Semana 8-14/04 2019	Variación €
Trigo Blando Panificable	Albacete	197,00	197,00	0,00
	Ávila	194,00	190,00	-4,00
	Barcelona	206,00	205,00	-1,00
	Burgos	189,20	183,80	-5,40
	Cádiz	220,00	220,00	0,00
	Guadalajara	188,80	188,00	-0,80
	Huesca	192,00	192,00	0,00
	León	193,00	190,00	-3,00
	Lérida	190,00	188,00	-2,00
	Madrid	189,00	188,00	-1,00
	Murcia	206,00	206,00	0,00
	Navarra	194,00	190,00	-4,00
	Palencia	190,40	188,20	-2,20
	Pontevedra	210,00	206,00	-4,00
	Salamanca	195,20	192,00	-3,20
	Segovia	189,20	188,60	-0,60
	Sevilla	220,00	220,00	0,00
	Soria	191,20	189,60	-1,60
	Tarragona	198,00	197,00	-1,00
	Valladolid	189,00	189,00	0,00
Zamora	191,60	189,00	-2,60	
Zaragoza	193,00	190,00	-3,00	
Trigo Duro	Cádiz	210,00	210,00	0,00
	Córdoba	220,00	219,00	-1,00
	Sevilla	210,00	210,00	0,00
	Zaragoza	218,00	218,00	0,00

2.1.2. Precios Medios en Mercados Representativos: Cebada

Precios en Euro/Tonelada

REGLAMENTO (UE) 2017/1185 DE LA COMISION. Artículo 11, Anexo I. 1.

Precios de comercio al por mayor. Mercancía nacional y/o importada, sobre vehículo

PRODUCTO	MERCADO REPRESENTATIVO	Semana 1-7/04 2019	Semana 8-14/04 2019	Variación €
Cebada Pienso	Albacete	176,90	176,90	0,00
	Ávila	180,00	179,00	-1,00
	Burgos	180,00	174,00	-6,00
	Cádiz	196,00	196,00	0,00
	Ciudad Real	183,30	179,50	-3,80
	Córdoba	190,00	188,00	-2,00
	La Coruña	204,00	204,00	0,00
	Cuenca	179,00	179,00	0,00
	Granada	199,00	199,00	0,00
	Guadalajara	173,00	173,40	0,40
	Huesca	176,00	174,00	-2,00
	León	183,00	180,00	-3,00
	Lérida	177,00	174,00	-3,00
	Murcia	190,00	189,00	-1,00
	Palencia	180,00	176,00	-4,00
	Salamanca	183,00	183,00	0,00
	Segovia	177,00	177,00	0,00
	Soria	180,00	178,00	-2,00
	Teruel	181,00	177,00	-4,00
	Toledo	185,60	183,40	-2,20
Valladolid	175,00	177,00	2,00	
Zamora	183,00	180,00	-3,00	
Zaragoza	181,00	177,00	-4,00	
Cebada Malta	Albacete	202,00	207,00	5,00
	Burgos	176,80	172,40	-4,40
	Ciudad Real	191,60	179,80	-11,80
	Cuenca	205,00	205,00	0,00
	Guadalajara	181,80	182,20	0,40
	Huesca	198,00	196,00	-2,00
	Lérida	202,00	199,00	-3,00
	Madrid	196,00	195,00	-1,00
	Navarra	208,00	197,00	-11,00
	Palencia	185,40	182,60	-2,80
	Salamanca	188,00	188,00	0,00
	Segovia	184,00	184,00	0,00
	Soria	187,00	185,00	-2,00
	Teruel	187,00	194,00	7,00
	Toledo	194,00	192,00	-2,00
	Valladolid	179,60	181,20	1,60
Zamora	189,00	187,00	-2,00	
Zaragoza	187,00	184,00	-3,00	

2.1.3. Precios Medios en Mercados Representativos: Maíz y Arroz

Precios en Euro/Tonelada

REGLAMENTO (UE) 2017/1185 DE LA COMISION. Artículo 11, Anexo I. 1. Cereales y 2 Arroz

Maíz grano, precios de comercio al por mayor. Mercancía nacional y/o importada, sobre vehículo

Arroz cáscara y arroz blanco, precios salida almacén agricultor

PRODUCTO	MERCADO REPRESENTATIVO	Semana 1-7/04 2019	Semana 8-14/04 2019	Variación €
Maíz Grano	Albacete	174,40	173,60	-0,80
	Badajoz	183,00	183,00	0,00
	Cáceres	183,00	183,00	0,00
	Ciudad Real	190,80	189,20	-1,60
	Cordoba	180,00	180,00	0,00
	La Coruña	175,00	175,00	0,00
	Gerona	182,00	181,00	-1,00
	Huesca	180,00	180,00	0,00
	León	178,20	176,60	-1,60
	Lerida	174,00	174,00	0,00
	Madrid	181,00	175,00	-6,00
	Navarra	186,00	185,00	-1,00
	Pontevedra	175,00	175,00	0,00
	Salamanca	190,00	188,00	-2,00
	Sevilla	188,00	188,00	0,00
	Toledo	185,80	185,80	0,00
	Valladolid	184,00	184,00	0,00
	Zamora	180,00	178,00	-2,00
Zaragoza	183,00	180,00	-3,00	
Arroz Cáscara (Indica)	Badajoz	297,00	297,00	0,00
	Sevilla	331,00	331,00	0,00
	Valencia	260,00	260,00	0,00
Arroz Cáscara (Japónica)	Badajoz	304,75	304,63	-0,12
	Sevilla	340,80	340,80	0,00
	Valencia	355,00	355,00	0,00
Arroz Blanco (Indica)	Sevilla	490,00	490,00	0,00
	Valencia	557,50	557,50	0,00
Arroz Blanco (Japónica)	Badajoz	595,00	595,00	0,00
	Sevilla	500,00	500,00	0,00
	Valencia	572,50	572,50	0,00
Arroz Blanco Vaporizado (Indica)	Badajoz	650,00	650,00	0,00
	Sevilla	612,00	612,00	0,00
	Valencia	595,00	595,00	0,00
Arroz Partido	Sevilla	307,00	307,00	0,00
	Valencia	312,50	312,50	0,00

2.2. PRECIOS EN MERCADOS REPRESENTATIVOS DE VINOS

R. EJECUCIÓN (UE) 2017/1185 DE LA COMISION. Artículo 11, Anexo II. 3.

En €/hectólitro, salida bodega, a granel, pago al contado sin I. V. A.

PRODUCTO	MERCADO REPRESENTATIVO	Semana 1-7/04 2019	Semana 8-14/04 2019	Variación €
Vino Blanco sin DOP/IPG	Albacete	42,35	47,55	5,20
	Badajoz	26,13	27,07	0,94
	Ciudad Real	24,69	26,77	2,08
	Cuenca	26,04	25,01	-1,03
	Toledo	28,95	35,02	6,07
Vino Tinto sin DOP / IPG	Precio de vino tinto referido al producto de 12 puntos de color			
	Albacete	45,75	48,87	3,12
	Ciudad Real	35,34	33,69	-1,65
	Cuenca	41,79	36,54	-5,25
	Badajoz	41,34	43,76	2,42
	Murcia	45,24	42,92	-2,32
	Toledo	37,38	41,16	3,78
	Valencia	33,30	33,66	0,36
PRODUCTO ZONA DOP / IPG	Euros / Hectólitro			Variación €
		Febrero	Marzo	
VINO BLANCO co	RUEDA	202,39	202,39	0,00
VINO TINTO con I	RIOJA	240,30	240,30	0,00

2.3. PRECIOS EN MERCADOS REPRESENTATIVOS DE ACEITES

Aceites. Precios sobre almazara, en €/100 kg, sin I.V.A. Rgto. 2017/1185. Art.11. Anexo I.3.
Semilla de girasol. Precios en centros de demanda, en €/100 kg, sin I.V.A. Rgto 2017/1185. Art. 8

PRODUCTO Y ESPECIFICACIONES	MERCADO REPRESENTATIVO	Semana 1-7/04 2019	Semana 8-14/04 2019	Variación €
ACEITE DE OLIVA VIRGEN EXTRA Menos de 0,8°	Badajoz	247,50	247,50	0,00
	Ciudad Real	250,00	245,00	-5,00
	Córdoba	235,50	235,50	0,00
	Granada	242,00	242,20	0,20
	Jaén	233,90	233,63	-0,28
	Málaga	244,25	243,68	-0,56
	Sevilla	249,35	247,71	-1,64
	Tarragona	262,50	262,50	0,00
	Toledo	246,00	241,00	-5,00
ACEITE DE OLIVA VIRGEN De 0,8° a 2°	Badajoz	215,00	215,00	0,00
	Córdoba	214,50	211,50	-3,00
	Granada	217,50	215,00	-2,50
	Jaén	204,15	209,44	5,29
	Sevilla	213,19	213,19	0,00
	Cádiz	197,50	192,50	-5,00
	Tarragona	217,50	217,50	0,00
	Toledo	221,00	214,00	-7,00
ACEITE DE OLIVA LAMPANTE Más de 2°	Córdoba	197,50	192,00	-5,50
	Granada	204,50	194,75	-9,75
	Jaén	192,26	189,13	-3,13
	Málaga	203,24	199,24	-4,00
	Sevilla	199,12	199,12	0,00
	Tarragona	175,00	175,00	0,00
	Badajoz	195,00	195,00	0,00
ACEITE DE OLIVA REFINADO	Córdoba	204,50	201,50	-3,00
	Jaén	206,00	204,75	-1,25
	Sevilla	203,61	201,50	-2,11
	Tarragona	205,00	205,00	0,00
ACEITE DE ORUJO CRUDO	Córdoba	83,00	83,00	0,00
	Jaén	85,00	85,00	0,00
	Tarragona	80,00	80,00	0,00
ACEITE DE ORUJO REFINADO	Córdoba	116,63	116,63	0,00
	Jaén	115,75	115,75	0,00
	Tarragona	115,00	115,00	0,00
ACEITE DE GIRASOL REFINADO	Córdoba	71,78	71,78	0,00
	Sevilla	72,18	72,18	0,00
	Tarragona	71,50	71,50	0,00
PIPA DE GIRASOL (9 - 2 - 44)	Sur	315,81	317,97	2,16
	Centro	288,71	288,71	0,00
	Norte	306,00	306,00	0,00

3. PRECIOS DE PRODUCCIÓN DE FRUTAS Y HORTALIZAS EN EL MERCADO INTERIOR

3.1. PRECIOS DE PRODUCCIÓN EN EL MERCADO INTERIOR FRUTAS

3.1.1. Precios de Producción de Frutas en el Mercado Interior:

Precios diarios y Precios Medios Ponderados Semanales en mercados representativos provinciales.

Precios a la salida del centro de acondicionamiento de productos seleccionados, embalados y, en su caso, en palés (€/100 kg peso neto)

CÍTRICOS

PRODUCTO	MERCADO	VARIEDAD O TIPO	CAT.	CALIBRE	DIA/MES							
					8/4	9/4	10/4	11/4	12/4	13/4	14/4	PMPS
LIMÓN	Alicante	Fino	I	3-4	81,39	79,50	82,35	82,31	81,41	--	--	81,37
	Málaga	Fino	I	3-4	103,00	102,00	100,00	101,00	100,00	--	--	101,18
	Murcia	Fino	I	3-4	90,00	91,00	91,00	92,00	92,00	--	--	91,22
MANDARINA	Castellón	Murkott	I	1-2	--	--	--	--	37,91	37,64	--	37,86
	Castellón	Nadorcott	I	1-2	95,64	86,85	115,93	115,93	115,60	76,39	140,81	112,40
	Valencia	Nadorcott	I	1-2	110,28	110,66	107,63	107,63	114,63	118,90	112,43	111,52
	Castellón	Orri	I	1-2	119,42	138,48	--	--	66,09	70,31	153,12	126,50
	Valencia	Orri	I	1-2	122,66	133,17	132,63	132,63	133,46	88,40	125,52	127,91
	Castellón	Ortanique	I	1-2	52,36	48,80	48,40	48,40	48,40	56,02	74,20	52,32
	Valencia	Ortanique	I	1-2	58,61	55,84	59,81	59,81	55,78	55,99	34,42	51,72
Valencia	Tango	I	1-2	114,30	123,67	108,31	108,31	124,71	126,81	134,71	121,15	
NARANJA	Alicante	Navel Lane Late	I	3-6	36,02	36,02	36,02	36,02	36,02	--	--	36,02
	Castellón	Navel Lane Late	I	3-6	50,58	49,33	49,60	51,81	46,97	50,63	--	49,87
	Valencia	Navel Lane Late	I	3-6	44,10	43,74	43,70	43,81	44,49	48,87	52,09	44,55
	Valencia	Navel Powel	I	3-6	--	--	--	--	--	57,26	38,61	56,10
	Castellón	Navelate	I	3-6	66,38	62,87	62,87	68,98	64,84	63,75	--	65,42
	Castellón	Salustiana	I	3-6	57,90	61,85	58,48	55,44	55,71	59,04	--	57,81
	Valencia	Salustiana	I	3-6	49,05	44,36	47,79	44,00	45,98	48,50	47,45	47,01
Valencia	Valencia Late	I	3-6	--	--	--	--	--	60,62	--	60,62	

FRUTAS DE PEPITA

PRODUCTO	MERCADO	VARIEDAD O TIPO	CAT.	CALIBRE mm	DIA/MES							
					8/4	9/4	10/4	11/4	12/4	13/4	14/4	PMPS
MANZANA	Gerona	Fuji	I	70-80	102,99	102,99	102,99	102,99	102,99	--	--	102,99
	Zaragoza	Fuji	I	70-80	--	92,10	92,10	--	92,10	--	--	92,10
	Gerona	Golden Delicious	I	70-80	98,72	98,72	98,72	98,72	98,72	--	--	98,72
	Lérida	Golden Delicious	I	70-80	57,35	60,50	60,43	60,67	60,67	--	--	59,92
	Zaragoza	Golden Delicious	I	70-80	80,12	77,75	83,21	91,69	68,34	--	--	79,28
	Gerona	Granny Smith	I	70-80	81,33	81,33	81,33	81,33	81,33	--	--	81,33
	Lérida	Granny Smith	I	70-80	46,50	46,50	46,50	46,50	46,50	--	--	46,50
	Lérida	Red Chief	I	70-80	54,50	53,86	46,56	54,50	54,58	--	--	52,61
	Zaragoza	Red Chief	I	70-80	129,44	121,92	123,27	119,32	126,70	--	--	124,17
	Gerona	Red Delicious	I	70-80	100,96	100,96	100,96	100,96	100,96	--	--	100,95
	Gerona	Royal Gala	I	70-80	100,91	100,91	100,91	100,91	100,91	--	--	100,91
Lérida	Royal Gala	I	70-80	64,50	64,50	64,50	64,50	64,50	--	--	64,50	
PERA	Lérida	Blanquilla	I	55-60	73,00	73,00	68,16	70,40	--	--	--	70,26
	Zaragoza	Blanquilla	I	55-60	74,72	80,00	72,68	80,00	67,90	--	--	74,36
	La Rioja	Conferencia	I	60-65+	73,00	73,00	73,00	73,00	73,00	--	--	73,00
	Lérida	Conferencia	I	60-65+	70,27	72,24	75,29	63,23	71,54	--	--	70,23
	Zaragoza	Conferencia	I	60-65+	77,09	78,70	76,18	79,29	78,41	--	--	77,68

FRUTAS DE HUESO

PRODUCTO	MERCADO	VARIEDAD O TIPO	CAT.	CALIBRE mm	DIA/MES							
					8/4	9/4	10/4	11/4	12/4	13/4	14/4	PMPS
AGUACATE	Granada	Hass	-	-	265,00	265,00	265,00	265,00	265,00	265,00	--	265,00

3.1.2. Precios de Producción de Frutas en el Mercado Interior: Precios Medios Ponderados Semanales Nacionales

Referencia: Reglamento Delegado (UE) 2017/891 de la Comisión, de 13 de marzo (DOUE de 25 de mayo). Art. 55 y Anexo VI
Precios a la salida del centro de acondicionamiento de productos seleccionados, embalados y, en su caso, en palés (€/100kg peso neto)

CÍTRICOS

PRODUCTO	MERCADO	VARIEDAD O TIPO	CAT.	CALIBRE	PRECIO MEDIO PONDERADO SEMANAL NACIONAL Semana 15 - 2019: 08/04 - 14/04
LIMÓN	ESPAÑA	Todas las variedades	I	3-4	87,54
MANDARINA	ESPAÑA	Todas las variedades	I	1-2	102,14
NARANJA	ESPAÑA	Lanelate	I	3-6	40,18
	ESPAÑA	Navelate	I	3-6	65,42
	ESPAÑA	Salustiana	I	3-6	48,08
	ESPAÑA	Valencia Late	I	3-6	60,62

FRUTAS DE PEPITA

PRODUCTO	MERCADO	VARIEDAD O TIPO	CAT.	CALIBRE mm	PRECIO MEDIO PONDERADO SEMANAL NACIONAL Semana 15 - 2019: 08/04 - 14/04
MANZANA	ESPAÑA	Fuji	I	70/80	92,90
	ESPAÑA	Golden delicious	I	70/80	65,38
	ESPAÑA	Granny Smith	I	70/80	47,39
	ESPAÑA	Red Delicious y demás Var. Rojas	I	70/80	70,95
PERA	ESPAÑA	Blanquilla	I	55-60	70,70
	ESPAÑA	Conferencia	I	60/65+	71,33

FRUTAS DE HUESO

PRODUCTO	MERCADO	VARIEDAD O TIPO	CAT.	CALIBRE mm	PRECIO MEDIO PONDERADO SEMANAL NACIONAL Semana 15 - 2019: 08/04 - 14/04
AGUACATE	ESPAÑA	Hass	-	-	265,00

3.2. PRECIOS DE PRODUCCIÓN EN EL MERCADO INTERIOR: PRODUCTOS HORTÍCOLAS

**3.2.1. Precios de Producción de Hortalizas en el Mercado Interior:
Precios diarios y Precios Medios Ponderados Semanales en mercados representativos provinciales.**

Precios a la salida del centro de acondicionamiento de productos seleccionados, embalados y, en su caso, en palés (€/100 kg peso neto)

HORTALIZAS

PRODUCTO	MERCADO	VARIEDAD O TIPO	CAT.	CALIBRE	DIA/MES							
					8/4	9/4	10/4	11/4	12/4	13/4	14/4	PMPS
AJO	Cuenca	Blanco	-	50-60 mm	180,00	180,00	180,00	180,00	180,00	--	--	180,00
	Toledo	Blanco	-	50-60 mm	180,00	180,00	180,00	180,00	180,00	--	--	180,00
	Albacete	Morado	-	50-80 mm	180,00	180,00	180,00	180,00	180,00	--	--	180,00
	Córdoba	Morado	-	50-80 mm	160,00	160,00	160,00	160,00	160,00	--	--	160,00
	Cuenca	Morado	-	50-80 mm	188,50	188,50	188,50	188,50	188,50	--	--	188,50
	Albacete	Primavera	-	50-60 mm	120,00	120,00	120,00	120,00	120,00	--	--	120,00
	Córdoba	Primavera	-	50-60 mm	140,84	141,45	141,27	141,25	141,40	--	--	141,24
	Cuenca	Primavera	-	50-60 mm	151,53	151,53	151,53	151,53	151,53	--	--	151,53
	Toledo	Primavera	-	50-60 mm	135,00	135,00	135,00	135,00	135,00	--	--	135,00
ALCACHOFA	Granada	--	-	-	100,00	--	100,00	--	100,00	100,00	--	100,00
	Murcia	--	-	-	70,00	70,00	75,00	74,00	70,00	--	--	71,62
APIO	Murcia	Todos los tipos y variedades	-	-	37,00	36,00	36,00	36,00	36,00	--	--	36,24
BERENJENA	Almería	Todos los tipos y variedades	-	-	38,25	32,94	31,64	31,43	30,89	--	--	32,63
	Málaga	Todos los tipos y variedades	-	-	55,00	55,00	55,00	55,00	55,00	--	--	55,00
BRÓCOLI	Murcia	Todos los tipos y variedades	-	-	95,00	93,00	90,00	90,00	92,00	--	--	91,91
CALABACÍN	Almería	Todas las variedades	-	14-21 g	56,91	58,00	59,59	53,00	49,12	--	--	55,31
	Málaga	Todas las variedades	-	14-21 g	70,00	70,00	70,00	70,00	70,00	--	--	70,00
	Murcia	Todas las variedades	-	14-21 g	73,00	75,00	76,00	78,00	78,00	--	--	75,55
CEBOLLA	Albacete	Todos los tipos y variedades	-	40-80 mm	44,20	44,20	44,20	44,20	44,20	--	--	44,20
	Cuenca	Grano	-	40-80 mm	44,00	44,00	44,00	44,00	44,00	--	--	44,00
CHAMPIÑÓN	Albacete	Cerrado	-	30-65 mm	180,50	180,50	180,50	180,50	180,50	--	--	180,50
	Cuenca	Cerrado	-	30-65 mm	190,00	190,00	190,00	190,00	190,00	--	--	190,00
	La Rioja	Cerrado	-	30-65 mm	222,32	222,30	222,81	222,61	222,61	--	--	222,53
	Navarra	Cerrado	-	30-65 mm	190,00	190,00	190,00	190,00	190,00	--	--	190,00
COLIFLOR	La Rioja	Todos los tipos y variedades	-	-	52,63	52,63	52,63	52,63	52,63	--	--	52,63
	Málaga	Todos los tipos y variedades	-	-	101,00	101,00	101,00	101,00	101,00	--	--	101,00
	Murcia	Todos los tipos y variedades	-	-	78,00	80,00	80,00	80,00	80,00	--	--	79,49
	Tarragona	Todos los tipos y variedades	-	-	63,75	63,75	63,75	63,75	63,75	--	--	63,75
COL-REPOLLO	Málaga	Todos los tipos y variedades	-	-	30,00	30,00	30,00	30,00	30,00	--	--	30,00
	Tarragona	Todos los tipos y variedades	-	-	67,50	67,50	67,50	67,50	67,50	--	--	67,50
ESCAROLA	Murcia	Rizada	-	-	102,00	101,00	103,00	100,00	100,00	--	--	101,25
ESPARRAGO	Granada	Morado	-	10-16+	500,00	473,00	463,00	450,00	463,00	437,00	460,00	460,13
	Navarra	Todos los tipos y variedades	-	10-16+	350,00	350,00	350,00	350,00	350,00	--	--	350,00
	Granada	Verde	-	10-16+	426,08	436,86	435,02	411,20	414,81	424,95	431,51	426,73
ESPINACA	Murcia	--	-	128,00	125,00	123,00	120,00	120,00	--	--	122,28	
FRESA	Huelva	Todas las variedades	-	-	88,05	88,05	88,05	88,05	88,05	--	--	88,05
JUDÍA VERDE	Almería	Emerite	-	-	--	--	150,00	--	176,00	--	--	163,00
	Almería	Plana	-	-	196,80	205,00	193,20	178,67	200,96	--	--	195,99
	Granada	Plana	-	-	281,00	281,00	288,00	232,00	248,00	216,00	--	257,87
	Málaga	Plana	-	-	220,00	220,00	220,00	220,00	220,00	--	--	220,00
LECHUGA	Murcia	Baby	I	-	85,00	88,00	90,00	92,00	92,00	--	--	89,45
	Murcia	Iceberg	I	400g y +	95,00	93,00	98,00	98,00	99,00	--	--	96,60
	Murcia	Romana	I	400g y +	89,00	91,00	93,00	95,00	95,00	--	--	92,97
PEPINO	Almería	De Almería	-	350-500 g	20,00	17,65	30,54	33,63	28,34	30,37	--	28,80
	Granada	De Almería	-	350-500 g	76,00	71,00	81,00	66,00	90,00	75,00	--	76,04
	Murcia	Español	-	M (20-25 cm)	90,00	88,00	88,00	88,00	86,00	--	--	87,80
	Almería	Morico	-	-	75,00	--	58,00	--	42,00	--	--	58,64
PIMIENTO	Almería	Cuadrado Color	I	70 mm y +	63,00	--	65,60	--	69,00	--	--	65,87
	Granada	Cuadrado Color	I	70 mm y +	--	49,00	54,94	48,00	--	--	--	51,82
	Murcia	Cuadrado Color	I	70 mm y +	103,80	103,91	103,89	107,63	111,50	--	--	105,58
	Almería	Cuadrado Verde	I	70 mm y +	81,53	74,29	74,12	69,14	50,29	--	--	69,87
	Murcia	Cuadrado Verde	I	70 mm y +	108,40	109,74	106,18	109,96	110,00	--	--	108,90
	Almería	Italiano Verde	I	40 mm y +	144,00	--	142,00	--	95,00	--	--	138,07
	Granada	Sweet Bite	I	40 mm y +	244,00	254,07	254,26	269,53	--	250,09	--	257,73
	Málaga	Todos los tipos y variedades	I	40 mm y +	170,00	170,00	170,00	170,00	170,00	--	--	170,00
PUERRO	Tarragona	Todos los tipos y variedades	-	-	71,25	71,25	71,25	71,25	71,25	--	--	71,25
SETAS CULTIVADAS	La Rioja	Pleurotus ostreatus	-	-	243,64	241,58	242,08	242,08	242,08	--	--	242,29
TOMATE	Almería	Cereza	I	-	--	103,00	105,00	106,00	120,00	125,00	--	111,07
	Granada	Cereza	I	-	185,00	185,00	179,00	--	183,00	270,00	--	194,91
	Murcia	Cereza	I	-	133,00	133,00	132,00	130,00	130,00	--	--	131,44
	Almería	Racimo	I	-	--	87,00	82,00	81,00	78,00	68,00	--	78,93
	Almería	Redondo	I	57-100mm	102,00	86,50	87,50	85,50	84,50	72,00	--	86,12
	Granada	Redondo	I	57-100mm	90,00	88,00	89,00	88,00	84,00	84,00	--	88,09
	Málaga	Redondo	I	57-100mm	130,00	130,00	130,00	130,00	130,00	--	--	130,00
Murcia	Redondo	I	57-100mm	88,00	85,00	85,00	89,00	88,00	--	--	86,92	
ZANAHORIA	Cádiz	Todos los tipos y variedades	-	-	68,75	68,75	68,75	68,75	68,75	--	--	68,75

3.2.2. Precios de Producción de Hortalizas en el Mercado Interior: Precios Medios Ponderados Semanales Nacionales

Mercados representativos de producción

Referencia: Reglamento Delegado (UE) 2017/891 de la Comisión, de 13 de marzo (DOUE de 25 de mayo). Art. 55 y Anexo VI

Precios a la salida del centro de acondicionamiento de productos seleccionados, embalados y, en su caso, en palés (€/100kg peso neto)

HORTALIZAS

PRODUCTO	MERCADO	VARIEDAD O TIPO	CAT.	CALIBRE	PRECIO MEDIO PONDERADO SEMANAL NACIONAL Semana 15 - 2019: 08/04 - 14/04
AJO	ESPAÑA	Blanco	-	50-60 mm	180,00
	ESPAÑA	Morado	-	45-55 mm	176,17
	ESPAÑA	Primavera	-	50-60 mm	136,94
BERENJENA	ESPAÑA	Todos los tipos y variedades	-	40+ /70+	34,80
CALABACÍN	ESPAÑA	Todas las variedades	-	14-21	56,08
CEBOLLA	ESPAÑA	Todos los tipos y variedades	-	40-80	44,01
CHAMPIÑÓN (SETAS CULTIVADAS)	ESPAÑA	Cerrado	-	Medio (30-65 mm)	206,53
COLIFLOR	ESPAÑA	Todos los tipos y variedades	-	-	70,24
ESPARRAGO	ESPAÑA	Todos los tipos y variedades	-	10-16+	418,53
FRESA	ESPAÑA	Todas las variedades	-	-	88,05
JUDÍA (VERDE)	ESPAÑA	Todos los tipos y variedades	-	-	224,29
LECHUGA	ESPAÑA	Todos los tipos y variedades	I	400 g o superior	92,21
PEPINO	ESPAÑA	Variedades lisas	-	350-500 g	51,06
PIMIENTO DULCE	ESPAÑA	Todos los tipos y variedades	I	40 mm o superior	86,72
PUERRO		Todos los tipos y variedades	I	-	101,75
TOMATE	ESPAÑA	Cereza	I	-	123,37
	ESPAÑA	Racimo	I	-	78,93
	ESPAÑA	Redondo	I	57-100mm	88,26
ZANAHORIA	ESPAÑA	Todos los tipos y variedades	-	-	68,31

4. PRECIOS REPRESENTATIVOS DE PRODUCTOS GANADEROS

4.1. PRECIOS REPRESENTATIVOS DE PRODUCTOS GANADEROS: BOVINO

4.1.1. Precios Medios Nacionales de Canales de Bovino Pesado

PRECIO MEDIO NACIONAL (€/100kg Canal) DE CANALES DE BOVINO PESADO SEGÚN MODELO COMUNITARIO
DE CLASIFICACIÓN R 2017/1182, R 2017/1184, RD 815/2018 (Euro/100kg canal)

CATEGORÍA	CLASE DE CONFORMACIÓN Y DE ESTADO DE ENGRASAMIENTO	Semana 01-07/04 2019	Semana 08-14/04 2019	Variación €
Categoría A: Canales de machos jóvenes sin castrar de más de un año y menos de dos	Muy buena y poco cubierta (U-2)	394,70	398,17	3,47
	Muy buena y cubierta (U-3)	389,50	391,02	1,52
	Precio medio ponderado Categoría U	391,91	394,33	2,42
	Buena y poco cubierta (R-2)	375,19	372,91	-2,28
	Buena y cubierta (R-3)	378,90	372,40	-6,50
	Precio medio ponderado Categoría R	376,92	372,67	-4,25
	Menos buena y poco cubierta (O-2)	326,38	342,00	15,62
Menos buena y cubierta (O-3)	339,95	338,74	-1,21	
Precio medio ponderado Categoría O	331,00	340,89	9,89	
Categoría D: Canales de hembras que hayan parido	Mediocre y poco cubierta (P-2)	186,86	188,68	1,82
	Mediocre y cubierta (P-3)	209,00	220,97	11,97
	Precio medio ponderado Categoría P	188,32	190,81	2,49
	Buena y cubierta (R-3)	273,92	279,03	5,11
	Buena y grasa (R-4)	310,67	327,59	16,92
	Precio medio ponderado Categoría R	286,27	295,35	9,08
	Menos buena y poco cubierta (O-2)	232,43	234,86	2,43
Menos buena y cubierta (O-3)	242,47	246,36	3,89	
Menos buena y grasa (O-4)	297,00	296,23	-0,77	
Precio medio ponderado Categoría O	243,74	246,57	2,83	
Categoría E: Canales de otras hembras (de 12 meses o más)	Muy buena y poco cubierta (U-2)	418,10	420,45	2,35
	Muy buena y cubierta (U-3)	408,63	404,72	-3,91
	Precio medio ponderado Categoría U	410,31	407,50	-2,81
	Buena y poco cubierta (R-2)	394,57	402,16	7,59
	Buena y cubierta (R-3)	386,94	395,76	8,82
	Buena y grasa (R-4)	388,55	388,22	-0,33
	Precio medio ponderado Categoría R	387,66	395,69	8,03
Menos buena y poco cubierta (O-2)	322,45	333,90	11,45	
Menos buena y cubierta (O-3)	338,42	334,62	-3,80	
Menos buena y grasa (O-4)	365,51	364,76	-0,75	
Precio medio ponderado Categoría O	335,80	334,82	-0,98	
Categoría Z: Canales de animales desde 8 a menos de 12 meses	Muy buena y poco cubierta (U-2)	413,18	412,22	-0,96
	Muy buena y cubierta (U-3)	405,03	401,75	-3,28
	Precio medio ponderado Categoría U	408,87	406,68	-2,19
	Buena y poco cubierta (R-2)	391,04	395,99	4,95
	Buena y cubierta (R-3)	391,52	391,97	0,45
	Precio medio ponderado Categoría R	391,39	393,04	1,65
	Menos buena y poco cubierta (O-2)	339,25	354,54	15,29
Menos buena y cubierta (O-3)	334,86	317,02	-17,84	
Precio medio ponderado Categoría O	337,42	338,89	1,47	

4.1.2. Precios Medios Nacionales del Bovino Vivo

R 2017/1182, R 2017/1184 (Euro/100 kg vivo)

BOVINO VIVO	Semana 01-07/04 2019	Semana 08-14/04 2019	Variación €
Machos hasta 480 Kg. vivo	226,49	226,49	0,00
Machos de más de 480 kg. vivo	203,76	203,76	0,00
Hembras que hayan parido	99,43	99,43	0,00
Otras hembras de hasta 380 Kg. vivo	227,50	227,50	0,00
Otras hembras de más de 380 Kg. vivo	216,13	215,76	-0,37

4.1.3. Precios Medios Nacionales de Otros Animales de la Especie Bovina

OTROS BOVINOS	Semana 01-07/04 2019	Semana 08-14/04 2019	Variación €
TERNEROS DE 8 DÍAS A 4 SEMANA (Euro/cabeza)			
Macho frisón	79,94	80,86	0,92
Macho cruzado	246,13	243,61	-2,52
Hembra frisón	92,11	93,72	1,61
Hembra cruzado	148,00	151,43	3,43
<i>Media ponderada nacional (Euro/Cabeza)</i>	152,53	152,92	0,39
TERNEROS DE 6 HASTA 12 MESES (Euro/100kg vivo)			
Macho frisón (base 200 kg)	202,02	202,02	0,00
Macho cruzado (base 200 kg)	316,89	315,86	-1,03
Hembra frisón (base 200 kg)	355,00	350,00	-5,00
Hembra cruzado (base 200 kg)	234,74	233,81	-0,93
<i>Media ponderada nacional (Euro/100kg vivo)</i>	280,57	279,62	-0,95

4.2. PRECIOS REPRESENTATIVOS DE PRODUCTOS GANADEROS: OVINO

4.2.1. Precios Medios Nacionales de Canales de Ovino Frescas o Refrigeradas

R 2017/1182, R 2017/1184 (Euro/100 kg canal)

CORDEROS I Y II	Semana 01-07/04 2019	Semana 08-14/04 2019	Variación €
Corderos I (12 a 13 kg/canal)	580,10	580,13	0,03
Corderos II (13,1 a 16 kg/canal)	537,80	537,83	0,03
<i>Media ponderada</i>	558,96	558,98	0,02

PRECIOS MEDIOS DE CANALES DE OVINO FRESCAS O REFRIGERADAS EN LOS MERCADOS NACIONALES REPRESENTATIVOS PARA LA UE

MERCADO REPRESENTATIVO - Cordero 9-19 kg	Semana 01-07/04 2019	Semana 08-14/04 2019	Variación €
Barcelona	639,21	639,21	0,00
Madrid	659,64	659,64	0,00
Valencia	681,51	682,49	0,98
Albacete	573,97	573,97	0,00
Extremadura	571,03	571,03	0,00
Segovia	577,50	577,50	0,00
Toledo	573,60	573,60	0,00
Zaragoza	610,37	610,37	0,00
<i>Media ponderada</i>	585,88	585,91	0,03

4.3. PRECIOS REPRESENTATIVOS DE PRODUCTOS GANADEROS: PORCINO

4.3.1. Precios Medios de Canales de Porcino de Capa Blanca

CLASIFICACIÓN EUROP R 2017/1182, R 2017/1184 (Euro/100kg canal)

	Clase S			Clase E			Clase U		
	Semana 01-07/04 2019	Semana 08-14/04 2019	Variación €	Semana 01-07/04 2019	Semana 08-14/04 2019	Variación €	Semana 01-07/04 2019	Semana 08-14/04 2019	Variación €
PRECIO MEDIO NACIONAL	160,36	166,76	6,40	153,55	160,32	6,77	160,17	167,92	7,75

	Clase R			Clase O			Clase P		
	Semana 01-07/04 2019	Semana 08-14/04 2019	Variación €	Semana 01-07/04 2019	Semana 08-14/04 2019	Variación €	Semana 01-07/04 2019	Semana 08-14/04 2019	Variación €
PRECIO MEDIO NACIONAL	158,42	165,37	6,95	156,00	161,86	5,86	149,66	158,85	9,19

4.3.2. Precios Medios en Mercados Representativos Provinciales de Porcino Cebado

MERCADO REPRESENTATIVO	SELECTO			NORMAL			GRASO		
	Semana 01-07/04 2019	Semana 08-14/04 2019	Variación €	Semana 01-07/04 2019	Semana 08-14/04 2019	Variación €	Semana 01-07/04 2019	Semana 08-14/04 2019	Variación €
Albacete	-	-	-	-	-	-	-	-	-
Barcelona	-	-	-	1,40	1,42	0,02	1,36	1,39	0,03
Huesca	1,27	1,33	0,06	1,25	1,31	0,06	1,23	1,29	0,06
Lleida	1,29	1,34	0,05	1,27	1,33	0,06	1,26	1,32	0,06
Murcia	1,38	1,40	0,02	1,36	1,40	0,04	1,36	1,38	0,02
Pontevedra	1,30	1,36	0,06	1,28	1,34	0,06	1,66	1,73	0,07
Salamanca	1,30	1,36	0,06	1,28	1,34	0,06	1,34	1,38	0,04
Segovia	1,34	1,38	0,04	1,33	1,36	0,03	1,38	1,40	0,02
Zaragoza	1,32	1,37	0,05	1,27	1,33	0,06	1,26	1,32	0,06

4.3.3. Precios Medios de Porcino Precoz, Lechones y Otras Calidades

(Euro/100kg vivo)

CERDAS DE DESVIEJE	Semana 01-07/04 2019	Semana 08-14/04 2019	Variación €
Cerdas de Desvieje	57,49	62,93	5,44
CERDOS CEBADOS			
Categoría U	123,33	129,30	5,97
LECHONES			
Lleida.Base 20kg de peso.	250,00	260,00	10,00
Segovia.Base 20kg de peso.	322,50	330,00	7,50
Media nacional. Calidad Normal. Base 20 kg de	288,31	297,82	9,51

4.3.4. Precios Medios de Porcino: Tronco Ibérico

TOSTONES	Semana 01-07/04 2019	Semana 08-14/04 2019	Variación €
De 5 a 9 kilos	320,00	320,00	0,00
De 9 a 12 kilos	430,00	430,00	0,00
LECHONES			
Lechón Ibérico Cruzado Base 23 kg	305,89	301,73	-4,16
MARRANOS			
Marranos Ibéricos de 35 a 60 kg	274,88	266,54	-8,34
PRIMALES			
Primales Ibéricos de 60 a 100 kg	-	-	-
CERDO CEBADO			
Cerdo Cebado (Intensivo)	176,12	173,78	-2,34
Cerdo Cebado de Campo (Extensivo)	199,64	197,75	-1,89
Cerdo Cebado de Bellota 100% Ibérico	-	-	-
DESVIEJE			
Reproductores de desvieje	91,30	91,30	0,00
REPRODUCTORES			
Reproductores >6 meses	374,50	374,50	0,00
CASTRONAS			
Castronas	83,48	83,48	0,00

Denominaciones de acuerdo con la Norma de Calidad (RD 4/2014)

Para información sobre precios de productos agrícolas y ganaderos en otros Estados Miembros de la UE:

<https://ec.europa.eu/agriculture/>



MINISTERIO
DE AGRICULTURA, PESCA
Y ALIMENTACION