



14 de junio 2017

---

## Índice:

---

1. Precios Medios Nacionales, comentarios y gráficos
2. Precios en Mercados Representativos UE (nacionales)
  - 2.1 Cereales
  - 2.2 Vinos de mesa
  - 2.3 Aceites y Semillas
  - 2.4 Frutas y Hortalizas
  - 2.5 Vacuno
  - 2.6 Ovino
  - 2.7 Porcino
3. Precios en Mercados Representativos UE (semana anterior)



GOBIERNO  
DE ESPAÑA

MINISTERIO  
DE AGRICULTURA Y PESCA,  
ALIMENTACIÓN Y MEDIO AMBIENTE

## **SECRETARÍA GENERAL TÉCNICA**

Subdirección General de Estadística

[sgestadi@mapama.es](mailto:sgestadi@mapama.es)

<http://www.mapama.gob.es/es/estadistica/temas/default.aspx>

Publicación elaborada por la  
Secretaría General Técnica  
Subdirección General de Estadística



**MINISTERIO  
DE AGRICULTURA Y PESCA,  
ALIMENTACIÓN Y MEDIO AMBIENTE**

### **Edita**

© Ministerio de Agricultura y Pesca, Alimentación y Medio Ambiente  
Secretaría General Técnica  
Centro de Publicaciones  
Catálogo de Publicaciones de la Administración General del Estado:  
<http://publicacionesoficiales.boe.es/>

N.I.P.O.: 280-15-017-3

Se permite la utilización, copia o reproducción de los datos de este Boletín siempre que se cite expresamente su procedencia

## PRECIOS MEDIOS NACIONALES AGRÍCOLAS

PRODUCTOS AGRÍCOLAS (especificaciones)		Semana 22 29/05-04/06	Semana 23 05-11/06	Variación semanal euros	Variación semanal %
<b>CEREALES, alfalfa y pisa de girasol</b>					
(1)	Trigo blando panificable (€/t)	179,99	179,19	-0,80	-0,44
(1)	Trigo duro (€/t)	202,88	202,88	0,00	0,00
(1)	Cebada pienso (€/t)	162,22	161,63	-0,59	-0,36
(1)	Cebada malta (€/t)	168,46	169,03	0,57	0,34
(1)	Maíz grano (€/t)	179,88	179,70	-0,18	-0,10
(4)	Arroz cáscara (€/t)	296,31	296,31	0,00	0,00
(1)	Alfalfa (€/t)	150,90	154,31	3,41	2,26
(1)	Pisa de girasol (€/t)	362,79	362,84	0,06	0,02
<b>VINOS (sin Indicación Geográfica)</b>					
(2)	Vino blanco (€/hgdo)	2,65	2,76	0,11	4,20
(2)	Vino tinto, 12 puntos de color (€/hgdo)	3,21	3,30	0,10	2,99
<b>ACEITES VEGETALES</b>					
(3)	Aceite de oliva virgen, de 0,8° a 2° (€/100 kg)	389,47	388,51	-0,96	-0,25
(3)	Aceite de oliva lampante, más de 2° (€/100 kg)	382,66	381,22	-1,44	-0,38
(3)	Aceite de orujo crudo (€/100 kg)	200,73	200,73	0,00	0,00
(3)	Aceite girasol refinado (€/100 kg)	81,47	81,09	-0,39	-0,47
<b>FRUTAS</b>					
(4)	Limón (€/100 kg)	66,87	65,65	-1,23	-1,83
(4)	Naranja (€/100kg)	40,07	41,29	1,22	3,04
(4)	Manzana Golden (€/100 kg)	39,45	39,92	0,46	1,18
(4)	Aguacate (€/100 kg)	226,54	234,93	8,39	3,70
(4)	Albaricoque (€/100 kg)	43,59	44,42	0,83	1,91
(4)	Cereza (€/100 kg)	141,79	118,74	-23,05	-16,26
(4)	Melocotón (€/100 kg)	45,69	54,97	9,28	20,30
(4)	Plátano (€/100 kg)	32,41	31,99	-0,42	-1,30
<b>HORTALIZAS</b>					
(4)	Acelga (€/100kg)	52,39	51,91	-0,48	-0,91
(4)	Berenjena (€/100 kg)	38,06	42,42	4,36	11,45
(4)	Calabacín (€/100 kg)	20,16	25,99	5,83	28,92
(4)	Cebolla (€/100 kg)	21,66	20,31	-1,35	-6,23
(4)	Champiñón (€/100kg)	133,45	133,45	0,00	0,00
(4)	Espárrago (€/100 kg)	172,53	156,55	-15,97	-9,26
(4)	Fresón (€/100 kg)	87,00	95,00	8,00	9,20
(4)	Judía verde tipo plana (€/100 kg)	122,22	134,39	12,18	9,96
(4)	Lechuga Romana (€/100 ud)	19,57	14,06	-5,52	-28,18
(4)	Melón , Piel de Sapo (€/100 kg)	40,00	45,00	5,00	12,50
(4)	Pepino (€/100 kg)	22,47	21,60	-0,87	-3,87
(4)	Pimiento verde tipo italiano (€/100 kg)	45,46	49,02	3,57	7,85
(4)	Tomate liso (€/100 kg)	27,44	34,58	7,15	26,05
(4)	Zanahoria (€/100 kg)	35,00	35,00	0,00	0,00
(4)	Patata (€/100 kg)	34,02	29,65	-4,36	-12,82

Posición comercial:

(1) Entrada industria; (2) Salida bodega; (3) Salida almazara; (4) Granel: sobre árbol, finca, almacén, agricultor, alhóndiga, lonja

### COMENTARIOS DE MERCADO

- **CEREALES (▼▲)**: Ligeras oscilaciones con predominio de las bajas en los precios medios de los cereales grano. Trigo blando panificable (-0,44%), cebada pienso (-0,36%), y maíz grano (-0,10%). Trigo duro y arroz cáscara permanecen estables. Tan sólo la cebada malta sube un 0,34%.
- **VINOS SIN DOP/IGP (▲)**: Incrementos en los precios medios de los vinos sin DOP/IGP. El vino blanco sube un 4,20% y el tinto un 2,99%.
- **ACEITES VEGETALES (▼)**: Descensos en los precios medios de los aceites. Aceite de girasol refinado (-0,47%), aceite de oliva lampante (-0,38%) y aceite de oliva virgen (-0,25%). El aceite de orujo crudo permanece estable.
- **CÍTRICOS (▲▼)**: Leve ascenso de la cotización media nacional de la *naranja Valencia Late* (3,04%), al tiempo que desciende, menos marcadamente, la del *limón Verna* (-1,83%).
- **FRUTA DE PEPITA (▲)**: El precio medio de la *manzana Golden* experimenta esta semana un pequeño incremento frente al registrado la pasada (1,18%).
- **FRUTA DE HUESO (▲▼)**: Repuntan poco a poco los precios en origen de la fruta de hueso, con la excepción esta semana del de la *cereza* (-16,26%), que baja sensiblemente. En contraste, destacada subida del *melocotón* (20,3%), impulsado por la entrada en comercialización de nuevos mercados con mayores cotizaciones en su arranque.
- **HORTALIZAS (▲▼)**: De nuevo esta semana predominan los ascensos de los precios medios en origen de los productos hortícolas de referencia. Entre estos, destacan los del *calabacín* (28,92%), el *tomate redondo liso* (26,05%) y la *berenjena* (11,45%). Entre los que bajan, cabe citar el importante retroceso de la cotización de la *lechuga romana* (-28,18%), arrastrada principalmente por su caída en los mercados murcianos. En tendencia habitual a estas alturas de temporada, prosigue el descenso del precio en origen de la *patata* (-12,82%).

# PRECIOS MEDIOS NACIONALES AGRÍCOLAS

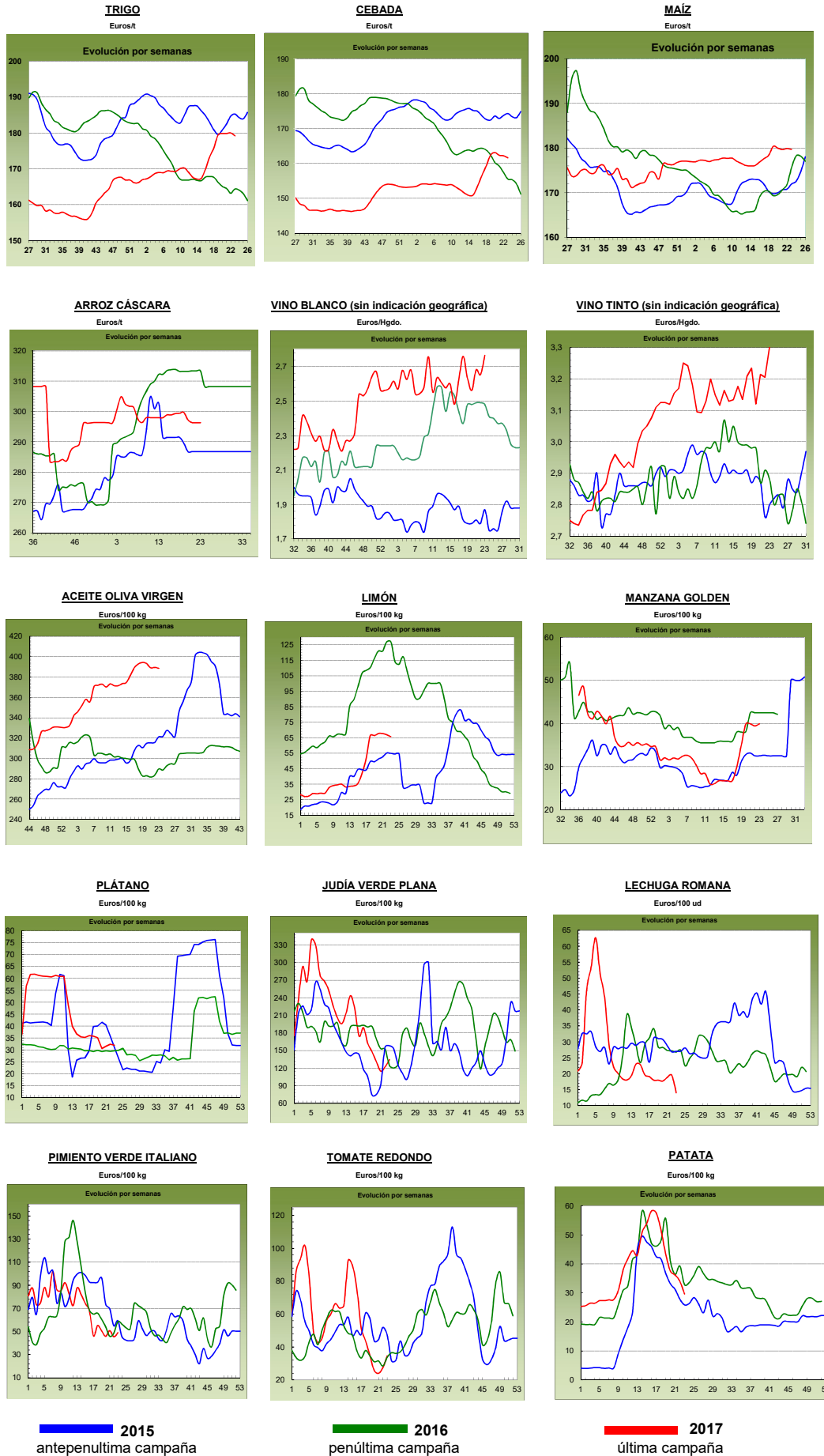

## PRECIOS MEDIOS NACIONALES GANADEROS

PRODUCTOS GANADEROS (especificaciones)		Semana 22 29/05-04/06	Semana 23 05-11/06	Variación semanal euros	Variación semanal %
<b>VACUNO</b>					
(5)	Ternera, 180-300 kilos (€/100 kg canal)	381,61	383,03	1,42	0,37
(5)	Machos de 12 a 24 meses (Clase R) (€/100 kg canal)	374,47	373,85	-0,62	-0,17
(5)	Animales de 8 a 12 meses (Clase R) (€/100 kg canal)	389,76	386,56	-3,20	-0,82
(5)	Bovino vivo, conjunto categorías (€/100 kg vivo)	196,75	197,04	0,29	0,15
<b>CORDERO</b>					
(5)	Corderos 9-19 kilos (€/100 kg canal)	573,32	570,61	-2,71	-0,47
(5)	Corderos 12-16 kilos (€/100 kg canal)	549,11	549,18	0,07	0,01
<b>PORCINO</b>					
(5)	Porcino >60% magro (Clase S) (€/100 kg canal)	174,80	177,20	2,40	1,37
(5)	Porcino 60-55% magro (Clase E) (€/100 kg canal)	167,86	170,59	2,73	1,63
(5)	Porcino 55-50% magro (Clase U) (€/100 kg canal)	174,97	177,68	2,71	1,55
(5)	Porcino 50-45% magro (Clase R) (€/100 kg canal)	175,74	178,23	2,49	1,42
(5)	Lechon 20 kg (€/unidad)	54,65	53,06	-1,59	-2,91
<b>POLLO</b>					
(6)	Pollo, media de canales del 83% y 65% rdto. (€/100 kg canal)	171,21	175,19	3,98	2,32
(6)	Pollo P10 (83% rdto.) (€/100 kg canal)	169,80	172,35	2,55	1,50
(6)	Pollo P90 (65% rdto.) (€/100 kg canal)	171,38	175,54	4,16	2,43
<b>HUEVOS</b>					
(7)	Huevos, media Clase L y M (€/100 kg)	89,91	88,54	-1,37	-1,52
(7)	Huevos - Clase L (€/docena)	0,75	0,74	-0,01	-1,33
(7)	Huevos - Clase M (€/docena)	0,61	0,60	-0,01	-1,64
<b>CONEJO</b>					
(8)	Conejo 1,8-2,2 kilo, vivo (€/100 kg)	155,00	155,00	0,00	0,00
<b>LECHE Y PRODUCTOS LÁCTEOS</b>					
(10)	Suero de leche en polvo (€/100 kg)	92,51	94,07	1,56	1,69
(9)	Leche de vaca (€/100 litros). Fuente: FEGA	Precio abril 2017: 31,30 €/100 litros			
<b>MIEL</b>					
(11)	Miel multifloral a granel (€/100 kg)	Precio abril 2017: 286,49 €/100 kg			

Posición comercial:

- (5) Entrada matadero; (6) Salida muelle matadero; (7) Salida muelle centro de embalaje; (8) Salida granja; (9) Precio pagado al ganadero  
 (10) Precio franco fábrica sin impuestos ni costes; (11) Venta a la industria o mayorista

### COMENTARIOS DE MERCADO

- **VACUNO:** Comportamientos diferentes en los precios de las **canales de vacuno**, debido a los diferentes niveles exportadores que muestran cada una de las categorías tanto hacia los países árabes como a otros países europeos con alta población musulmana. Las variaciones son del 0,37% en las cotizaciones en las canales de las terneras, (-0,17%) en las de los machos 12-24 meses y (-0,82%) en las de los animales 8-12 meses. Respecto a las cotizaciones de los **animales vivos**, la buena salida de los mismos hacia el extranjero permite que sus precios suban (0,15%).
- **CORDERO** (⇒): Repetición de precios en la mayoría de lonjas nacionales respecto a los animales vivos, con importantes salidas de animales hacia los países árabes. Respecto a las canales de cordero, las salidas han sido menores, con reducciones de cotizaciones del (-0,47%) en las canales de los animales 9-19 kilos y estabilidad (0,01%) en las de 12-16 kilos. La demanda interna sigue apática. Quedan pocos animales en campo, por lo que los operadores nacionales esperan que los precios suban de cara a la campaña estival.
- **PORCINO** (▲): Los precios de las **canales de porcino de capa blanca** suben un 1,49%, de media en sus diferentes clasificaciones. El descenso de la oferta, sobre todo por el menor peso de las canales debido al calor, hace que los compradores paguen precios mayores por la carne. Otro de los factores a destacar es el aumento de la demanda a nivel europeo, con descenso de la misma de origen chino. Los altos precios alcanzados por el **lechón base 20 kg** (▼) han hecho que se retraiga la demanda y, con ello, los precios (-2,91%, esta semana). De todas formas, las explotaciones tienen que rellenar las plazas vacías que les quedan debido a la buena salida de porcino de cebo hacia los mataderos, así que el mercado sigue en busca del equilibrio.
- **POLLOS** (▲): La mayor demanda de esta carne permite que los precios de las canales de pollo suban un 2,32%.
- **HUEVOS** (▼): Una semana más destaca la pesadez en la comercialización de los huevos, con una demanda descendente que propicia que los huevos se acumulen. Los precios siguen a la baja (-1,33% Clase L y -1,64 Clase M).
- **CONEJO** (⇒): Sin variaciones en el precio del conejo vivo de granja (0,00%).
- **PRODUCTOS LÁCTEOS** (▲): Subida del 1,69% en el precio del **suero de leche en polvo**.
- **MIEL** (▲): El precio de la **miel multifloral a granel** subió en el mes de abril un 0,94% respecto a marzo.

# PRECIOS MEDIOS NACIONALES GANADEROS

## VACUNO VIVO

Euro/100 kg vivo

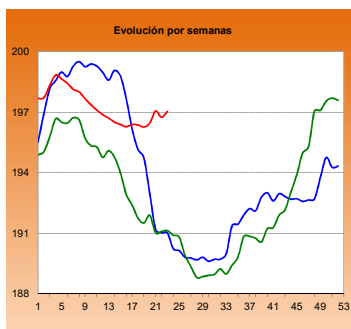

## MACHOS 12-24 MESES (Clase R)

Euro/100 kg canal

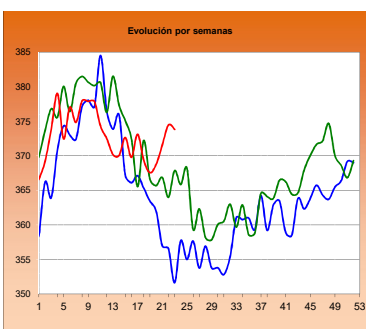

## TERNERAS (Conjunto de Clases)

Euro/100 kg canal

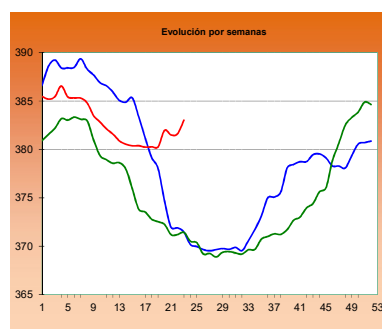

## ANIMALES DE 8-12 MESES (Clase R)

Euro/100 kg canal

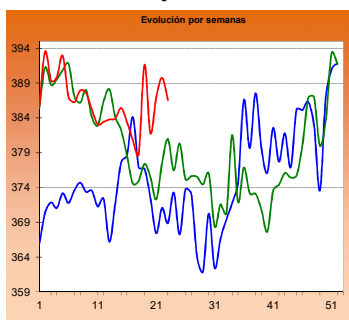

## CORDERO 12-16 kilos

Euro/100 kg canal

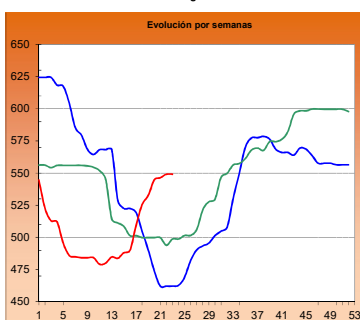

## CORDERO 9-19 kilos

Euro/100 kg canal

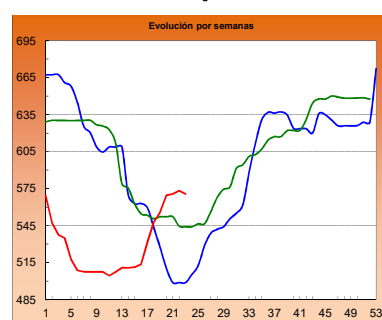

## PORCINO >60% magro (Clase S)

Euro/100 kg canal

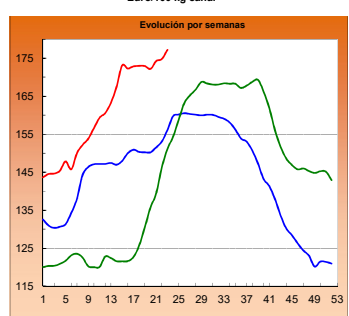

## PORCINO 60-55% magro (Clase E)

Euro/100 kg canal

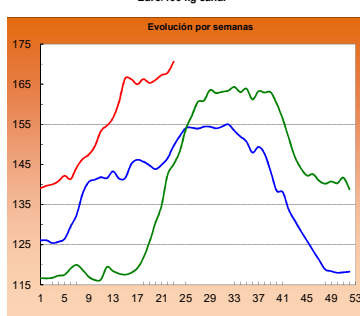

## LECHONES Base 20 kg

Euro/unidad

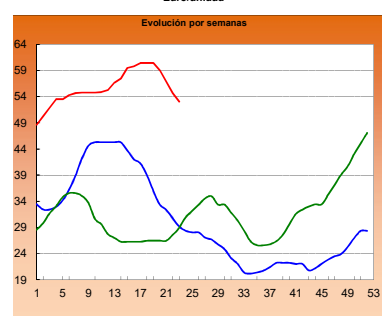

## POLLO Canales del 83% y 65% rdto.

Euro/100 kg canal

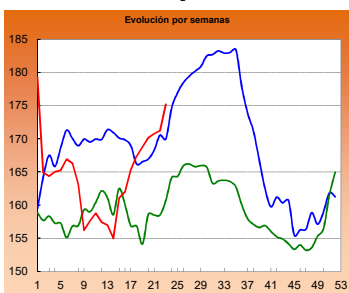

## POLLO P90

Euro/100 kg canal

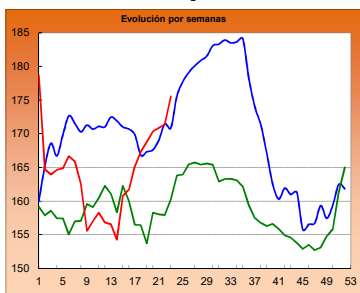

## POLLO P10

Euro/100 kg canal

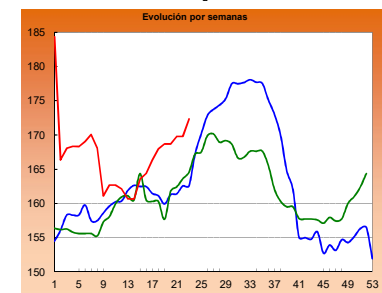

## HUEVOS Clase L

Euro/ 100 kg canal

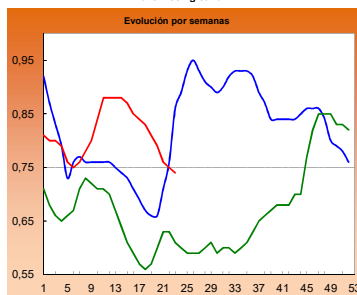

## HUEVOS Clase M

Euro/ Docena

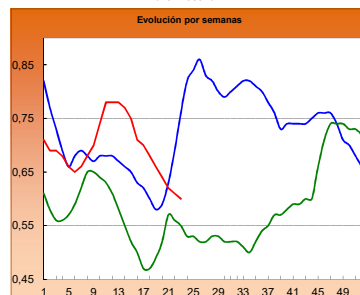

## CONEJO VIVO

Euro/100 kg vivo

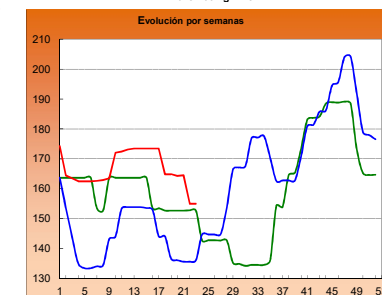
**2015**
**2016**
**2017**

**I-2 PRECIOS EN MERCADOS REPRESENTATIVOS - CEREAL**

Precios en Euro/Tonelada

**REGLAMENTO (UE) N° 1272/2009 DE LA COMISION. Artículo 56, apartado 3.****Precios de comercio al por mayor. Mercancia nacional y/o importada, sobre vehículo**

<b>PRODUCTO</b>	<b>MERCADO REPRESENTATIVO</b>	Semana 29/05-04/06 2017	Semana 05-11/06 2017	Variación €
<b>Trigo Blando Panificable</b>	Albacete	178,00	178,00	0,00
	Ávila	179,00	179,00	0,00
	Barcelona	191,00	190,00	-1,00
	Burgos	172,40	171,80	-0,60
	Cádiz	185,00	185,00	0,00
	Huesca	178,00	178,00	0,00
	León	176,80	176,80	0,00
	Lérida	178,00	177,00	-1,00
	Madrid	183,00	182,00	-1,00
	Murcia	186,00	185,00	-1,00
	Navarra	178,00	175,00	-3,00
	Palencia	175,40	175,40	0,00
	Salamanca	183,40	183,40	0,00
	Segovia	181,80	181,80	0,00
	Sevilla	185,00	185,00	0,00
	Soria	176,20	176,40	0,20
	Tarragona	184,00	183,00	-1,00
	Valladolid	174,80	174,40	-0,40
Zamora	176,00	176,00	0,00	
<b>Trigo Duro</b>	Cádiz	200,00	200,00	0,00
	Córdoba	216,00	216,00	0,00
	Sevilla	200,00	200,00	0,00
	Zaragoza	200,00	200,00	0,00

<b>I-2 PRECIOS EN MERCADOS REPRESENTATIVOS - CEREAL</b>
---

Precios en Euro/Tonelada

REGLAMENTO (UE) N° 1272/2009 DE LA COMISION. Artículo 56, apartado 3.

Precios de comercio al por mayor. Mercancia nacional y/o importada, sobre vehículo

PRODUCTO	MERCADO REPRESENTATIVO	Semana 29/05-04/06 2017	Semana 05-11/06 2017	Variación €
Cebada Pienso	Albacete	154,90	154,90	0,00
	Ávila	170,00	168,00	-2,00
	Ciudad Real	162,40	162,40	0,00
	La Coruña	168,00	168,00	0,00
	Cuenca	154,00	154,00	0,00
	Gerona	165,00	164,00	-1,00
	Granada	169,00	166,00	-3,00
	Huesca	158,00	158,00	0,00
	León	170,00	170,00	0,00
	Lérida	157,00	155,00	-2,00
	Murcia	169,00	169,00	0,00
	Palencia	164,40	164,40	0,00
	Pontevedra	174,00	174,00	0,00
	Segovia	168,40	168,40	0,00
	Sevilla	165,00	165,00	0,00
	Teruel	160,00	156,00	-4,00
	Valladolid	166,30	166,40	0,10
	Zamora	167,60	167,60	0,00
	Zaragoza	160,00	156,00	-4,00
Cebada Malta	Albacete	180,00	180,00	0,00
	Burgos	156,40	156,60	0,20
	Cuenca	180,00	180,00	0,00
	Huesca	171,00	171,00	0,00
	Navarra	--	173,00	--
	Palencia	169,00	169,00	0,00
	Valladolid	159,50	160,00	0,50



**I-2 PRECIOS EN MERCADOS REPRESENTATIVOS - CEREAL**

Precios en Euro/Tonelada

**REGLAMENTO (UE) N° 1272/2009 DE LA COMISION. Artículo 56, apartado 3.****Maíz grano, precios de comercio al por mayor. Mercancia nacional y/o importada, sobre vehículo****Arroz cáscara, arroz blanco precios salida almacén agricultor**

<b>PRODUCTO</b>	<b>MERCADO REPRESENTATIVO</b>	Semana 29/05-04/06 2017	Semana 05-11/06 2017	<b>Variación €</b>
<b>Maíz Grano</b>	<b>Badajoz</b>	<b>186,00</b>	<b>186,00</b>	<b>0,00</b>
	<b>Barcelona</b>	<b>182,00</b>	<b>182,00</b>	<b>0,00</b>
	<b>Cáceres</b>	<b>186,00</b>	<b>186,00</b>	<b>0,00</b>
	<b>La Coruña</b>	<b>175,00</b>	<b>175,00</b>	<b>0,00</b>
	<b>Gerona</b>	<b>182,00</b>	<b>182,00</b>	<b>0,00</b>
	<b>Huesca</b>	<b>176,00</b>	<b>176,00</b>	<b>0,00</b>
	<b>León</b>	<b>176,20</b>	<b>176,20</b>	<b>0,00</b>
	<b>Lérida</b>	<b>172,00</b>	<b>172,00</b>	<b>0,00</b>
	<b>Madrid</b>	<b>188,00</b>	<b>187,00</b>	<b>-1,00</b>
	<b>Murcia</b>	<b>175,00</b>	<b>176,00</b>	<b>1,00</b>
	<b>Navarra</b>	<b>180,00</b>	<b>179,00</b>	<b>-1,00</b>
	<b>Sevilla</b>	<b>182,00</b>	<b>182,00</b>	<b>0,00</b>
	<b>Valencia</b>	<b>180,00</b>	<b>180,00</b>	<b>0,00</b>
	<b>Zaragoza</b>	<b>180,00</b>	<b>178,00</b>	<b>-2,00</b>
<b>Arroz cáscara (Indica)</b>	<b>Badajoz</b>	<b>265,59</b>	<b>265,59</b>	<b>0,00</b>
	<b>Sevilla</b>	<b>295,50</b>	<b>295,50</b>	<b>0,00</b>
<b>Arroz cáscara (Japónica)</b>	<b>Badajoz</b>	<b>287,36</b>	<b>287,36</b>	<b>0,00</b>
	<b>Sevilla</b>	<b>305,50</b>	<b>305,50</b>	<b>0,00</b>
<b>Arroz blanco (Indica)</b>	<b>Badajoz</b>	<b>568,33</b>	<b>568,33</b>	<b>0,00</b>
	<b>Sevilla</b>	<b>580,00</b>	<b>580,00</b>	<b>0,00</b>
	<b>Valencia</b>	<b>550,00</b>	<b>550,00</b>	<b>0,00</b>
<b>Arroz blanco (Japónica)</b>	<b>Badajoz</b>	<b>601,69</b>	<b>601,69</b>	<b>0,00</b>
	<b>Sevilla</b>	<b>610,00</b>	<b>610,00</b>	<b>0,00</b>
	<b>Valencia</b>	<b>565,00</b>	<b>565,00</b>	<b>0,00</b>
<b>Arroz blanco vaporizado (Indica)</b>	<b>Badajoz</b>	<b>622,75</b>	<b>622,75</b>	<b>0,00</b>
	<b>Valencia</b>	<b>595,00</b>	<b>595,00</b>	<b>0,00</b>
<b>Arroz partido</b>	<b>Badajoz</b>	<b>295,90</b>	<b>295,90</b>	<b>0,00</b>
	<b>Sevilla</b>	<b>318,00</b>	<b>318,00</b>	<b>0,00</b>
	<b>Valencia</b>	<b>325,00</b>	<b>325,00</b>	<b>0,00</b>

**I-3 PRECIOS EN MERCADOS REPRESENTATIVOS  
VINOS BLANCO Y TINTO SIN INDICACION GEOGRAFICA  
Reglamentos UE N° 479/2008 y 144/2013**

**En €/hgdo, salida bodega, a granel, pago al contado sin I.V.A.  
Precio de vino tinto referido al producto de 12 puntos de color**

<b>PRODUCTO</b>	<b>MERCADO REPRESENTATIVO</b>	<b>Semana 29/5 - 4/6 22 2017</b>	<b>Semana 5 - 11/6 23 2017</b>	<b>Variación €</b>
<b>VINO BLANCO</b>	<b>Albacete</b>	<b>2,55</b>	<b>2,55</b>	<b>0,00</b>
	<b>Badajoz</b>	<b>2,63</b>	<b>2,76</b>	<b>0,13</b>
	<b>Ciudad Real</b>	<b>2,61</b>	<b>2,73</b>	<b>0,12</b>
	<b>Cuenca</b>	<b>2,71</b>	<b>2,64</b>	<b>-0,07</b>
	<b>Toledo</b>	<b>2,80</b>	<b>2,88</b>	<b>0,08</b>
<b>VINO TINTO</b>	<b>Albacete</b>	<b>3,23</b>	<b>3,49</b>	<b>0,26</b>
	<b>Ciudad Real</b>	<b>3,19</b>	<b>3,42</b>	<b>0,23</b>
	<b>Cuenca</b>	<b>3,36</b>	<b>3,42</b>	<b>0,06</b>
	<b>Badajoz</b>	<b>3,10</b>	<b>3,00</b>	<b>-0,10</b>
	<b>Murcia</b>	<b>3,59</b>	<b>3,59</b>	<b>0,00</b>
	<b>Toledo</b>	<b>3,11</b>	<b>3,11</b>	<b>0,00</b>
	<b>Valencia</b>	<b>3,23</b>	<b>3,23</b>	<b>0,00</b>

**I-4 PRECIOS EN MERCADOS REPRESENTATIVOS DE ACEITES**

Aceites. Precios sobre almazara, en €/100 kg, sin I.V.A.Rgtos C.E. 865/04 y 826/08

Semilla de girasol. Precios en centros de demanda, en €/100 kg, sin I.V.A. Rgto C.E.E. 3405/93

PRODUCTO Y ESPECIFICACIONES	MERCADO REPRESENTATIVO	Semana 22 29/5 - 4/6 2017	Semana 23 5 - 11/6 2017	Variación €
ACEITE DE OLIVA VIRGEN EXTRA Menos de 0,8°	Badajoz	392,50	392,50	0,00
	Ciudad Real	398,00	398,00	0,00
	Córdoba	398,35	398,35	0,00
	Granada	394,13	392,63	-1,50
	Jaén	396,70	396,45	-0,25
	Málaga	403,33	400,14	-3,20
	Sevilla	402,36	402,36	0,00
	Tarragona Toledo	400,00 396,00	400,00 396,00	0,00 0,00
ACEITE DE OLIVA VIRGEN De 0,8° a 2°	Badajoz	382,50	382,50	0,00
	Córdoba	391,13	389,13	-2,00
	Granada	387,17	385,17	-2,00
	Jaén	388,21	388,66	0,45
	Sevilla	392,94	392,49	-0,44
	Cadiz	396,00	380,00	-16,00
	Tarragona	390,00	390,00	0,00
	Toledo	385,00	385,00	0,00
ACEITE DE OLIVA LAMPANTE Más de 2°	Córdoba	381,25	378,75	-2,50
	Granada	380,73	380,73	0,00
	Jaén	384,29	382,98	-1,31
	Málaga	383,01	384,13	1,13
	Sevilla	386,82	385,00	-1,82
	Tarragona	370,00	368,00	-2,00
	Badajoz	365,00	365,00	0,00
ACEITE DE OLIVA REFINADO	Córdoba	388,00	387,00	-1,00
	Jaén	388,00	387,22	-0,78
	Tarragona	387,50	382,50	-5,00
ACEITE DE ORUJO CRUDO	Córdoba	202,18	202,18	0,00
	Jaén	200,00	200,00	0,00
	Tarragona	200,00	200,00	0,00
ACEITE DE ORUJO REFINADO	Córdoba	257,50	257,50	0,00
	Jaén	260,00	260,00	0,00
	Tarragona	260,00	260,00	0,00
ACEITE DE GIRASOL REFINADO	Córdoba	80,26	80,26	0,00
	Sevilla	83,15	83,00	-0,16
	Tarragona	81,00	80,00	-1,00
PIPA DE GIRASOL	Andalucía	370,97	371,12	0,14
	Centro-Norte	357,33	357,33	0,00

## I-5 PRECIOS EN MERCADOS REPRESENTATIVOS - FRUTAS Y HORTALIZAS

PRECIOS DE PRODUCTOS NACIONALES  
Mercados representativos de producción

Precios a la salida del centro de acondicionamiento de productos seleccionados, embalados y, en su caso, en palés (€/100 kg peso neto)

## CÍTRICOS

PRODUCTO	MERCADO	VARIEDAD O TIPO	CAT.	CALIBRE	DIA/MES						
					5/6	6/6	7/6	8/6	9/6	10/6	11/6
LIMÓN	Alicante	Verna	I	3-4	112,73	116,15	118,26	114,75	115,18	--	--
	Málaga	Verna	I	3-4	128,00	131,00	135,00	133,00	130,00	--	--
	Murcia	Verna	I	3-4	120,00	123,00	126,00	124,00	121,00	--	--
NARANJA*	Sevilla	Barberina	I	3-6	--	--	--	--	71,28	--	--
	Valencia	Navel Lane Late	I	3-6	--	--	--	67,71	--	--	--
	Valencia	Navelate	I	3-6	--	--	--	71,55	--	--	--
	Sevilla	Valencia Late	I	3-6	--	--	--	--	71,28	--	--
	Valencia	Valencia Late	I	3-6	--	--	--	59,66	57,02	--	--

## FRUTAS DE PEPITA

PRODUCTO	MERCADO	VARIEDAD O TIPO	CAT.	CALIBRE mm	DIA/MES						
					5/6	6/6	7/6	8/6	9/6	10/6	11/6
MANZANA	Gerona	Fuji	I	70-80	85,80	85,80	85,80	85,80	85,80	--	--
	Gerona	Golden Delicious	I	70-80	71,50	71,50	71,50	71,50	71,50	--	--
	Lérida	Golden Delicious	I	70-80	49,64	49,30	49,63	49,63	50,19	--	--
	Zaragoza	Golden Delicious	I	70-80	56,64	84,07	62,33	85,46	84,88	70,42	--
	Gerona	Granny Smith	I	70-80	84,60	84,60	84,60	84,60	84,60	--	--
	Lérida	Granny Smith	I	70-80	54,00	54,00	54,00	54,00	54,00	--	--
	Lérida	Red Chief	I	70-80	57,00	57,00	57,00	57,00	57,00	--	--
	Gerona	Red Delicious	I	70-80	75,06	75,06	75,06	75,06	75,06	--	--
	PERA	Lérida	Conferencia	I	60-65+	89,25	91,58	88,11	90,60	88,96	--
Zaragoza		Conferencia	I	60-65+	86,47	85,98	82,04	94,88	95,47	89,83	--

## FRUTAS DE HUESO

PRODUCTO	MERCADO	VARIEDAD O TIPO	CAT.	CALIBRE	DIA/MES						
					5/6	6/6	7/6	8/6	9/6	10/6	11/6
AGUACATE	Granada	Hass	-	-	--	--	--	315,00	315,00	315,00	--
ALBARICOQUE	Valencia	Galta Roja	-	45-50 mm	--	--	--	--	100,00	--	--
	Murcia	Nuevas variedades	-	45-50 mm	75,00	75,00	75,00	80,00	80,00	--	--
	Zaragoza	Todos los tipos y variedades	-	45-50 mm	115,44	109,07	118,97	102,80	94,90	100,53	--
CEREZA	Zaragoza	Todas Las Variedades Dulces	-	22 y más	242,03	206,49	191,16	233,55	238,29	223,80	--
MELOCOTÓN	Murcia	Amarillo	I	A/B	105,00	105,00	105,00	105,00	105,00	--	--
NECTARINA	Murcia	Pulpa Amarilla	I	A/B	75,00	75,00	70,00	70,00	75,00	--	--
PARAGUAYA	Murcia	-	I	A/B	80,00	80,00	75,00	75,00	75,00	--	--

\*Nuevo calibre de referencia desde semana 22: 3-6 (según especificaciones anexo VI del Reg. Del. Com. 2017/891)

## I-5 PRECIOS EN MERCADOS REPRESENTATIVOS - FRUTAS Y HORTALIZAS

## PRECIOS DE PRODUCTOS NACIONALES

Mercados representativos de producción

Precios a la salida del centro de acondicionamiento de productos seleccionados, embalados y, en su caso, en palés (€/100 kg peso neto)

## HORTALIZAS

PRODUCTO	MERCADO	VARIEDAD O TIPO	CAT.	CALIBRE	DIA/MES						
					5/6	6/6	7/6	8/6	9/6	10/6	11/6
AJO	Córdoba	Morado	-	50-80 mm	280,00	280,00	280,00	280,00	280,00	--	--
	Cuenca	Morado	-	50-80 mm	305,00	305,00	305,00	305,00	305,00	--	--
	Córdoba	Spring Blanco	-	50-60 mm	170,00	170,00	170,00	170,00	170,00	--	--
	Córdoba	Spring Violeta	-	50-60 mm	160,00	160,00	160,00	160,00	160,00	--	--
BERENJENA	Almería	Alargada	-	-	43,98	51,76	50,88	46,94	43,70	--	--
BRÓCOLI	Murcia	--	-	-	65,00	65,00	65,00	65,00	65,00	--	--
CALABACÍN	Almería	--	-	14-21 g	25,00	26,00	27,00	32,00	30,00	--	--
CHAMPIÑÓN**	La Rioja	Cerrado	-	30-65 mm	181,32	181,30	181,31	181,19	--	--	--
COLIFLOR	La Rioja	--	-	-	18,18	18,18	18,18	18,18	--	--	--
					18,18	18,18	18,18	18,18	--	--	--
ESPARRAGO	Navarra Granda	Blanco Verde	-	20 y +	365,00	365,00	365,00	365,00	365,00	--	--
				10-16+	341,87	349,72	345,85	369,71	333,08	360,00	358,15
JUDÍA VERDE	Almería Granada	Plana Plana	-	-	131,43	130,00	135,71	137,00	118,82	--	--
				-	145,00	143,00	140,00	142,00	140,00	125,00	--
LECHUGA	Murcia Almería Murcia Murcia	Baby Iceberg Iceberg Romana	I	-	95,00	95,00	95,00	95,00	95,00	--	--
				400g y+	67,20	45,11	64,45	65,51	65,92	61,89	--
				400g y+	52,00	52,00	52,00	52,00	52,00	--	--
				-	70,00	75,00	70,00	70,00	70,00	--	--
MELÓN	Almería Murcia	Piel de Sapo Piel de Sapo	-	-	50,00	--	52,00	--	--	--	--
				-	90,00	90,00	90,00	90,00	90,00	--	--
PEPINO	Almería	De Almería	-	350-500 g	14,54	15,46	19,09	27,27	32,73	--	--
PIMIENTO	Murcia Almería Murcia	Cuadrado Color (rojo o amarillo) Cuadrado Verde Cuadrado Verde	I	70 mm y +	79,75	80,13	80,49	81,75	82,14	--	--
				70 mm y +	54,29	62,86	51,02	48,98	45,71	--	--
				70 mm y +	87,36	87,90	85,00	84,54	83,96	--	--
SANDÍA	Almería Murcia	Sin pepitas Sin pepitas	-	-	44,89	--	47,67	--	--	--	--
				-	45,00	45,00	45,00	48,00	48,00	--	--
TOMATE	Almería Granada Almería Almería Granada Murcia	Cereza Cereza Racimo Redondo Redondo Redondo	I	-	--	60,00	70,00	72,00	65,00	89,00	--
				-	127,00	120,00	123,00	119,00	124,00	121,00	--
				-	--	38,00	52,00	55,00	50,00	57,00	--
				57-100mm	23,00	37,00	40,50	45,25	54,00	74,00	--
				57-100mm	42,00	47,00	44,00	38,00	55,00	49,00	--
				57-100mm	62,44	61,93	62,41	62,31	62,73	--	--

\*\*Nueva especificación de presentación desde semana 22: Pie cortado (anteriormente con raíz)

## I-6 PRECIOS EN MERCADOS REPRESENTATIVOS VACUNO Y OVINO

## A) BOVINO

## 1.- PRECIO MEDIO NACIONAL (Euro/100 kg Canal) DE CANALES DE BOVINO PESADO SEGÚN MODELO COMUNITARIO DE CLASIFICACIÓN (R(CE) No 1249/2008 y R(UE) No 148/2014).

CATEGORÍA	CLASE DE CONFORMACIÓN Y DE ESTADO DE ENGRASAMIENTO	Semana 29/05-04/06 2017	Semana 05-11/06 2017	Variación €
<b>Categoría A: Canales de machos jóvenes sin castrar de más de un año y menos de dos años</b>	Muy buena y poco cubierta (U-2)	398,00	398,61	0,61
	Muy buena y cubierta (U-3)	392,97	394,35	1,38
	<b>Precio medio ponderado</b>	<b>395,30</b>	<b>396,32</b>	<b>1,02</b>
	Buena y poco cubierta (R-2)	372,58	373,88	1,30
	Buena y cubierta (R-3)	376,61	373,81	-2,80
	<b>Precio medio ponderado</b>	<b>374,46</b>	<b>373,85</b>	<b>-0,62</b>
	Menos buena y poco cubierta(O-2)	356,94	356,43	-0,51
Menos buena y cubierta (O-3)	348,67	352,30	3,63	
<b>Precio medio ponderado</b>	<b>354,12</b>	<b>355,02</b>	<b>0,90</b>	
<b>Categoría D: Canales de hembras que hayan parido</b>	Mediocre y poco cubierta (P-2)	178,88	171,12	-7,76
	Mediocre y cubierta (P-3)	196,71	189,44	-7,27
	<b>Precio medio ponderado</b>	<b>180,06</b>	<b>172,33</b>	<b>-7,73</b>
	Buena y cubierta (R-3)	250,34	248,09	-2,25
	Buena y grasa (R-4)	265,00	273,01	8,01
	<b>Precio medio ponderado</b>	<b>255,27</b>	<b>256,46</b>	<b>1,19</b>
	Menos buena y poco cubierta(O-2)	218,60	215,19	-3,41
	Menos buena y cubierta (O-3)	220,00	221,95	1,95
Menos buena y grasa (O-4)	243,40	243,09	-0,31	
<b>Precio medio ponderado</b>	<b>221,74</b>	<b>221,26</b>	<b>-0,48</b>	
<b>Categoría E: Canales de otras hembras (de 12 meses ó más)</b>	Muy buena y poco cubierta (U-2)	411,54	409,51	-2,04
	Muy buena y cubierta (U-3)	403,55	405,27	1,72
	<b>Precio medio ponderado</b>	<b>404,96</b>	<b>406,02</b>	<b>1,06</b>
	Buena y poco cubierta (R-2)	387,62	381,78	-5,84
	Buena y cubierta (R-3)	382,60	381,91	-0,69
	Buena y grasa (R-4)	381,21	383,00	1,79
	<b>Precio medio ponderado</b>	<b>382,89</b>	<b>381,98</b>	<b>-0,91</b>
	Menos buena y poco cubierta(O-2)	335,05	337,72	2,67
	Menos buena y cubierta (O-3)	348,31	340,18	-8,13
Menos buena y grasa (O-4)	341,00	345,57	4,57	
<b>Precio medio ponderado</b>	<b>345,81</b>	<b>339,79</b>	<b>-6,02</b>	
<b>Categoría Z: Canales de animales desde 8 a menos de 12 meses</b>	Muy buena y poco cubierta (U-2)	413,34	415,61	2,28
	Muy buena y cubierta (U-3)	402,88	403,17	0,29
	<b>Precio medio ponderado</b>	<b>407,81</b>	<b>409,03</b>	<b>1,22</b>
	Buena y poco cubierta (R-2)	395,79	388,94	-6,85
	Buena y cubierta (R-3)	387,56	385,69	-1,87
	<b>Precio medio ponderado</b>	<b>389,76</b>	<b>386,56</b>	<b>-3,20</b>
	Menos buena y poco cubierta(O-2)	348,61	344,23	-4,37
Menos buena y cubierta (O-3)	328,84	338,43	9,59	
<b>Precio medio ponderado</b>	<b>340,36</b>	<b>341,81</b>	<b>1,45</b>	

**I-6 PRECIOS EN MERCADOS REPRESENTATIVOS VACUNO Y OVINO**

**2.-PRECIO MEDIO NACIONAL DEL BOVINO (Euro/100 kg)**

<b>BOVINO VIVO</b>	Semana 29/05-04/06 2017	Semana 05-11/06 2017	<b>Variación €</b>
Machos hasta 480 Kg. vivo	221,92	223,10	1,18
Machos de más de 480 kg. vivo	204,25	204,25	0,00
Hembras que hayan parido	92,76	92,76	0,00
Otras hembras de hasta 380 Kg. vivo	228,37	228,87	0,50
Otras hembras de más de 380 Kg. vivo	219,50	218,58	-0,92

**3.-PRECIO MEDIO NACIONAL DE OTROS ANIMALES DE LA ESPECIE BOVINA ( (R(UE) No 807/2013) ).**

<b>OTROS BOVINOS</b>	Semana 29/05-04/06 2017	Semana 05-11/06 2017	<b>Variación €</b>
Terneros de ocho días a cuatro semanas			
tipo cruzado	226,25	226,25	0,00
tipo frisón/país	130,00	141,25	11,25
<i>Media ponderada nacional (Euro/Cabeza)</i>	178,12	183,75	5,62
Bovinos ligeros comprendidos entre seis y doce meses			
tipo cruzado	291,74	291,74	0,00
tipo frisón/país	163,96	163,96	0,00
<i>Media ponderada nacional (Euro/100 kg Vivo)</i>	247,02	247,02	0,00

**B) CORDEROS**

**1.-PRECIOS MEDIOS NACIONALES DE CANALES DE OVINO FRESCAS O REFRIGERADAS R(CE) N° 315/2002  
Euro/100 kg Canal**

<b>CORDEROS I y II</b>	Semana 29/05-04/06 2017	Semana 05-11/06 2017	<b>Variación €</b>
Corderos I (12 a 13 kg/canal)	573,16	573,30	0,14
Corderos II (13,1 a 16 kg/canal)	525,05	525,05	0,00
<i>Media ponderada</i>	549,11	549,18	0,07

**2.-PRECIOS MEDIOS DE CANALES DE OVINO FRESCAS O REFRIGERADAS EN LOS MERCADOS NACIONALES REPRESENTATIVOS PARA LA C.E.**

<b>MERCADO REPRESENTATIVO Cordero 9-19 kg</b>	Semana 29/05-04/06 2017	Semana 05-11/06 2017	<b>Variación €</b>
Barcelona	644,13	644,13	0,00
Madrid	612,64	612,64	0,00
Valencia	702,41	702,47	0,06
Albacete	572,18	572,18	0,00
Extremadura	569,97	569,98	0,00
Segovia	548,44	538,45	-10,00
Toledo	560,52	560,52	0,00
Zaragoza	584,28	584,28	0,00
<i>Media ponderada</i>	573,32	570,61	-2,71

**PRECIOS EN MERCADOS REPRESENTATIVOS - PRODUCTOS GANADEROS****D-1)-CANAL PORCINO CAPA BLANCA  
CLASIFICACIÓN EUROP (R(CE) No 1249/2008 y R(UE) No 148/2014)**

Euro/100 kg Canal

	Clase S			Clase E			Clase U		
	Semana 29/05-04/06 2017	Semana 05-11/06 2017	Variación €	Semana 29/05-04/06 2017	Semana 05-11/06 2017	Variación €	Semana 29/05-04/06 2017	Semana 05-11/06 2017	Variación €
<b>PRECIO MEDIO NACIONAL</b>	174,80	177,20	2,40	167,86	170,59	2,73	174,97	177,68	2,71

	Clase R			Clase O			Clase P		
	Semana 29/05-04/06 2017	Semana 05-11/06 2017	Variación €	Semana 29/05-04/06 2017	Semana 05-11/06 2017	Variación €	Semana 29/05-04/06 2017	Semana 05-11/06 2017	Variación €
<b>PRECIO MEDIO NACIONAL</b>	175,74	178,23	2,49	177,75	178,72	0,97	161,52	169,20	7,68

**D-2)-PORCINO CEBADO**

Euros/kg vivo

MERCADO REPRESENTATIVO	SELECTO			NORMAL			GRASO		
	Semana 29/05-04/06 2017	Semana 05-11/06 2017	Variación €	Semana 29/05-04/06 2017	Semana 05-11/06 2017	Variación €	Semana 29/05-04/06 2017	Semana 05-11/06 2017	Variación €
Albacete	1,53	1,54	0,01	1,50	1,51	0,01	1,47	1,48	0,01
Barcelona	--	--	--	1,46	1,46	0,01	1,42	1,43	0,01
Huesca	1,39	1,41	0,02	1,37	1,39	0,02	1,35	1,37	0,02
Lleida	1,39	1,40	0,02	1,38	1,39	0,02	1,36	1,38	0,02
Murcia	1,43	1,46	0,02	1,42	1,44	0,02	1,41	1,44	0,02
Pontevedra	1,44	1,44	0,01	1,41	1,42	0,01	1,83	1,84	0,01
Salamanca	1,40	1,40	0,00	1,39	1,40	0,00	1,38	1,38	0,00
Segovia	1,40	1,42	0,02	1,39	1,41	0,02	1,42	1,44	0,02
Zaragoza	1,42	1,43	0,02	1,38	1,39	0,02	1,36	1,38	0,02



**PRECIOS EN MERCADOS REPRESENTATIVOS - PRODUCTOS GANADEROS - PORCINO**

**E) - PORCINO PRECOZ  
LECHONES, OTRAS CALIDADES.**

Euro/100 Kg vivo

<b>Cerdas de Desvieje</b>	Semana 29/05-04/06 2017	Semana 05-11/06 2017	<b>Variación €</b>
Cerdas de Desvieje	79,22	79,22	0,00
<b>CERDOS CEBADOS</b>			
Categoría U	134,73	136,82	2,09
<b>LECHONES</b>			
Lleida.Base 20kg de peso.	255,00	247,50	-7,50
Segovia.Base 20kg de peso.	305,00	295,00	-10,00
Media nacional. Calidad Normal. Base 20 kg de peso	273,24	265,30	-7,94

**F) - TRONCO IBÉRICO**

Euro/100 Kg vivo

<b>TOSTONES</b>	Semana 29/05-04/06 2017	Semana 05-11/06 2017	<b>Variación €</b>
De 5 a 9 kilos	278,75	270,62	-8,13
De 9 a 12 kilos	417,02	396,40	-20,62
<b>LECHONES</b>			
Lechón Ibérico Cruzado Base 23 kg	391,40	386,48	-4,92
<b>MARRANOS</b>			
Marranos Ibéricos de 35 a 60 kg	281,36	281,36	0,00
<b>PRIMALES</b>			
Primales Ibéricos de 60 a 100 kg	--	--	--
<b>CERDO CEBADO</b>			
Cerdo Cebado (Intensivo)	197,81	198,47	0,66
Cerdo Cebado de Campo (Extensivo)	212,77	213,34	0,57
Cerdo Cebado de Bellota 100% Ibérico	--	--	--
<b>DESVEJE</b>			
Reproductores de desvieje	108,70	108,70	0,00
<b>REPRODUCTORES</b>			
Reproductores >6 meses	341,21	341,21	0,00
<b>CASTRONAS</b>			
Castronas	97,83	97,83	0,00

Denominaciones de acuerdo con la Norma de Calidad (RD 4/2014)

**PRECIOS DE MERCADO. PAÍSES MIEMBROS UE**

Semana 22 (del 29 de mayo al 4 de junio). Año 2017

**1.- PRECIO MEDIO NACIONAL (EUROS\100 kg CANAL) DE CANALES DE BOVINO PESADO  
SEGÚN MODELO COMUNITARIO DE CLASIFICACIÓN (R(CE) No 1249/2008 y R(UE) No 148/2014)  
(Euros/100 kg)**

CATEGORIA	CLASE DE CONFORMACIÓN Y DE ESTADO DE ENGRASAMIENTO	Alemania (DE)	Irlanda (IE)	España (ES)	Francia (FR)	Italia (IT)	Polonia (PL)	Portugal (PT)	Reino Unido (UK)	UE-28	% España / UE
<b>Categoría A: Canales de machos jóvenes sin castrar de mas de 12 y menos 24 meses</b>	Muy buena y poco cubierta (U-2)	375,0	410,8	<b>398,0</b>	406,0	410,4	332,8	376,0	415,5	<b>394,5</b>	<b>0,9</b>
	Muy buena y cubierta (U-3)	371,3	412,0	<b>393,0</b>	390,0	409,9	333,0	367,6	413,7	<b>386,5</b>	<b>1,7</b>
	Buena y poco cubierta (R-2)	369,7	397,6	<b>372,6</b>	377,0	363,9	324,4	356,3	400,9	<b>366,5</b>	<b>1,6</b>
	Buena y cubierta (R-3)	365,0	401,8	<b>376,6</b>	372,0	398,5	325,6	355,8	404,7	<b>372,0</b>	<b>1,2</b>
	Menos buena y poco cubierta (O-2)	338,4	380,4	<b>356,9</b>	326,0	310,2	311,5	313,7	358,5	<b>336,6</b>	<b>6,1</b>
	Menos buena y cubierta (O-3)	342,5	383,3	<b>348,7</b>	326,0	317,4	314,4	320,2	369,0	<b>342,6</b>	<b>1,8</b>
	<b>Categoría A</b>	<b>362,2</b>	<b>400,0</b>	<b>379,8</b>	<b>377,1</b>	<b>401,4</b>	<b>318,4</b>	<b>352,2</b>	<b>390,6</b>	<b>369,9</b>	<b>2,7</b>
<b>Categoría D: Hembras paridas</b>	Buena y cubierta (R-3)	335,9	353,7	<b>250,3</b>	386,0	299,1	289,8	218,2	340,5	<b>355,1</b>	<b>-29,5</b>
	Buena y grasa (R-4)	336,9	352,7	<b>265,0</b>	365,0	310,4	299,6	203,7	338,9	<b>328,7</b>	<b>-19,4</b>
	Menos buena y poco cubierta (O-2)	308,2	332,8	<b>218,6</b>	336,0	243,1	270,4	183,5	304,5	<b>274,7</b>	<b>-20,4</b>
	Menos buena y cubierta (O-3)	315,1	335,5	<b>220,0</b>	329,0	281,8	277,6	188,4	316,8	<b>297,7</b>	<b>-26,1</b>
	Menos buena y grasa (O-4)	320,7	335,0	<b>243,4</b>	317,0	298,7	282,6	191,3	318,1	<b>305,6</b>	<b>-20,4</b>
	Mediocre y poco cubierta (P-2)	249,9	310,7	<b>178,9</b>	271,0	224,3	230,0	173,5	267,1	<b>242,2</b>	<b>-26,1</b>
	Mediocre y cubierta (P-3)	259,1	327,1	<b>196,7</b>	296,0	258,1	236,7	161,7	284,0	<b>284,1</b>	<b>-30,8</b>
	<b>Categoría D</b>	<b>304,1</b>	<b>332,3</b>	<b>223,1</b>	<b>332,5</b>	<b>249,1</b>	<b>268,1</b>	<b>181,4</b>	<b>307,7</b>	<b>294,1</b>	<b>-24,1</b>
<b>Categoría E: Hembras de más de 12 meses</b>	Muy buena y poco cubierta (U-2)	375,9	427,6	<b>411,6</b>	442,0	436,2	330,7	376,9	421,2	<b>424,9</b>	<b>-3,1</b>
	Muy buena y cubierta (U-3)	370,4	433,3	<b>403,6</b>	451,0	457,3	322,8	364,8	430,2	<b>424,9</b>	<b>-5,0</b>
	Buena y poco cubierta (R-2)	364,9	410,1	<b>387,6</b>	390,0	430,3	310,6	367,6	411,1	<b>377,7</b>	<b>2,6</b>
	Buena y cubierta (R-3)	364,4	417,8	<b>382,6</b>	397,0	434,7	317,5	346,8	420,9	<b>389,5</b>	<b>-1,8</b>
	Buena y grasa (R-4)	357,0	418,6	<b>381,2</b>	371,0	402,0	321,1	279,0	420,1	<b>408,3</b>	<b>-6,6</b>
	Menos buena y poco cubierta (O-2)	301,0	385,5	<b>335,1</b>	332,0	276,2	289,5	332,2	373,8	<b>312,4</b>	<b>7,3</b>
	Menos buena y cubierta (O-3)	316,0	399,6	<b>348,3</b>	335,0	305,5	296,9	316,7	396,9	<b>344,7</b>	<b>1,1</b>
	Menos buena y grasa (O-4)	319,5	402,0	<b>341,0</b>	329,0		301,0	242,0	404,8	<b>384,6</b>	<b>-11,3</b>
	<b>Categoría E</b>	<b>349,0</b>	<b>413,4</b>	<b>389,8</b>	<b>410,3</b>	<b>441,7</b>	<b>303,6</b>	<b>350,0</b>	<b>414,3</b>	<b>390,4</b>	<b>-0,2</b>
<b>Categoría Z: Canales de machos y hembras de más de 8 y menos de 12 meses</b>	Muy buena y poco cubierta (U-2)			<b>413,3</b>		458,0	307,0	380,0		<b>421,2</b>	<b>-1,9</b>
	Muy buena y cubierta (U-3)			<b>402,9</b>				376,7	412,8	<b>402,5</b>	<b>0,1</b>
	Buena y poco cubierta (R-2)			<b>395,8</b>		414,5	319,2	349,0		<b>389,1</b>	<b>1,7</b>
	Buena y cubierta (R-3)		407,8	<b>387,6</b>			324,4	360,3	404,8	<b>387,4</b>	<b>0,0</b>
	Menos buena y poco cubierta (O-2)			<b>348,6</b>		401,7	313,7	316,1		<b>356,4</b>	<b>-2,2</b>
	Menos buena y cubierta (O-3)			<b>328,8</b>		389,0	303,4	336,8	393,4	<b>336,8</b>	<b>-2,4</b>
	<b>Categoría Z</b>		407,8	<b>371,3</b>		<b>450,6</b>	<b>313,0</b>	<b>334,1</b>	<b>398,1</b>	<b>372,4</b>	<b>-0,3</b>

**2.- PRECIO MEDIO NACIONAL DE ANIMALES VIVOS DE LA ESPECIE BOVINA EN MERCADOS REPRESENTATIVOS  
(R(UE) N° 807/2013)**

CATEGORIA	Alemania (DE)	Irlanda (IE)	España (ES)	Francia (FR)	Italia (IT)	Polonia (PL)	Reino Unido (UK)	UE-28	% España / UE
<b>Bovinos de mas de 6 y menos de 12 meses (Euros/100 kg vivo) (Media ponderada Frison y Cruzado)</b>	179,00	242,00	<b>247,02</b>	266,00	289,00	240,63	211,84	<b>237,07</b>	<b>4,20</b>
<b>Terberos de 8 días a 4 semanas (Euros/cabeza):</b>									
. FRISON/PAIS	136,59	154,80	<b>130,00</b>	99,00	140,58	150,44	71,05	<b>123,46</b>	<b>5,30</b>
. CRUZADO	198,10	222,43	<b>226,25</b>	230,00	275,00	186,10	273,63	<b>234,63</b>	<b>-3,57</b>

**PRECIOS DE MERCADO. PAÍSES MIEMBROS UE**  
Semana 22 (del 29 de mayo al 4 de junio). Año 2017

**B) OVINO**

**PRECIO MEDIO NACIONAL DE CANALES DE OVINO EN MERCADOS REPRESENTATIVOS (R(CE) No 315/2002)**  
(EUROS\100 kg CANAL)

CATEGORIA	Bélgica (BE)	Alemania (DE)	España (ES)	Francia (FR)	Irlanda (IE)	Italia (IT)	Holanda (NL)	Polonia (PL)	Portugal (PT)	Reino Unido (UK)	UE-28	% España / UE
<b>Canales de Corderos Pesados (&gt;13 kg)</b>	571,30	560,74	<b>525,05</b>	602,00	534,74	504,00	524,13	374,47		574,49	<b>543,60</b>	<b>-3,41</b>
<b>Canales de Corderos Ligeros (&lt;13 kg)</b>			<b>573,16</b>			624,00		425,69	422,00		<b>527,95</b>	<b>8,56</b>

**C) PORCINO**

**PRECIO MEDIO NACIONAL DE LA ESPECIE PORCINA, SEGÚN MODELO COMUNITARIO DE CLASIFICACIÓN (R(CE) No 1249/2008 y R(UE) No 148/2014)**  
(EUROS\100 kg CANAL)

CATEGORIA	Bélgica (BE)	Alemania (DE)	España (ES)	Francia (FR)	Irlanda (IE)	Italia (IT)	Holanda (NL)	Polonia (PL)	Portugal (PT)	Reino Unido (UK)	UE-28	% España / UE
<b>Porcino. Clase S (&gt;60% magro)</b>	171,60	190,02	<b>174,80</b>	168,00	166,67		165,98	180,95	188,00	186,11	<b>176,76</b>	<b>-1,11</b>
<b>Porcino. Clase E (60-55% magro)</b>	162,50	184,89	<b>167,86</b>	159,00	165,50		164,84	178,66	188,00	183,87	<b>175,86</b>	<b>-4,55</b>
<b>Porcino. Clase R (50-45% magro)</b>		152,74	<b>175,74</b>			203,00				156,35	<b>201,48</b>	<b>-12,78</b>
<b>Lechones (Euros/unidad)</b>	61,00	68,30	<b>54,65</b>	43,60		91,81	55,50	50,12	46,00	69,12	<b>58,73</b>	<b>-6,94</b>

**D) POLLOS Y HUEVOS**

**PRECIO MEDIO NACIONAL DE CANALES DE POLLOS (65% RENDIMIENTO), Y DE HUEVOS, MEDIA DE LAS CLASES L Y M**  
SEGÚN MODELO COMUNITARIO DE CLASIFICACIÓN (R(CE) No 546/2003)

CATEGORIA	Bélgica (BE)	Alemania (DE)	España (ES)	Francia (FR)	Irlanda (IE)	Italia (IT)	Holanda (NL)	Polonia (PL)	Portugal (PT)	Reino Unido (UK)	UE-28	% España / UE
<b>Pollos. 65% de rendimiento (Euros/100kg canal)</b>	169,00	270,00	<b>171,38</b>	230,00	97,17	200,00	171,00	121,31	175,00	159,27	<b>181,10</b>	<b>-5,37</b>
<b>Huevos. Media Clases L y M (Euros/100 kg)</b>	109,46	137,54	<b>89,91</b>	117,28	133,93	157,54	107,00	123,67	105,82	106,71	<b>121,35</b>	<b>-25,91</b>



GOBIERNO  
DE ESPAÑA

MINISTERIO  
DE AGRICULTURA Y PESCA,  
ALIMENTACIÓN Y MEDIO AMBIENTE