



5 de abril 2017

Índice:

1. Precios Medios Nacionales, comentarios y gráficos

2. Precios en Mercados Representativos UE (nacionales)

- 2.1 Cereales
- 2.2 Vinos de mesa
- 2.3 Aceites y Semillas
- 2.4 Frutas y Hortalizas
- 2.5 Vacuno
- 2.6 Ovino
- 2.7 Porcino

3. Precios en Mercados Representativos UE (semana anterior)



GOBIERNO
DE ESPAÑA

MINISTERIO
DE AGRICULTURA Y PESCA,
ALIMENTACIÓN Y MEDIO AMBIENTE

SECRETARÍA GENERAL TÉCNICA

Subdirección General de Estadística

sgestadi@mapama.es

<http://www.mapama.gob.es/es/estadistica/temas/default.aspx>

Publicación elaborada por la
Secretaría General Técnica
Subdirección General de Estadística



**MINISTERIO
DE AGRICULTURA Y PESCA,
ALIMENTACIÓN Y MEDIO AMBIENTE**

Edita

© Ministerio de Agricultura y Pesca, Alimentación y Medio Ambiente
Secretaría General Técnica
Centro de Publicaciones
Catálogo de Publicaciones de la Administración General del Estado:
<http://publicacionesoficiales.boe.es/>

N.I.P.O.: 280-15-017-3

Se permite la utilización, copia o reproducción de los datos de este Boletín siempre que se cite expresamente su procedencia

PRECIOS MEDIOS NACIONALES AGRÍCOLAS

PRODUCTOS AGRÍCOLAS (especificaciones)		Semana 12 20-26/03	Semana 13 27/03-02/04	Variación semanal euros	Variación semanal %
CEREALES, alfalfa y pisa de girasol					
(1)	Trigo blando panificable (€/t)	168,99	167,58	-1,41	-0,83
(1)	Trigo duro (€/t)	205,47	205,47	0,00	0,00
(1)	Cebada pienso (€/t)	152,46	151,52	-0,94	-0,62
(1)	Cebada malta (€/t)	157,32	156,98	-0,34	-0,22
(1)	Maíz grano (€/t)	176,56	176,08	-0,48	-0,27
(4)	Arroz cáscara (€/t)	297,95	297,95	0,00	0,00
(1)	Alfalfa (€/t)	152,64	152,59	-0,04	-0,03
(1)	Pisa de girasol (€/t)	362,55	365,28	2,73	0,75
VINOS (sin Indicación Geográfica)					
(2)	Vino blanco (€/hgdo)	2,64	2,61	-0,03	-1,10
(2)	Vino tinto, 12 puntos de color (€/hgdo)	3,12	3,16	0,05	1,53
ACEITES VEGETALES					
(3)	Aceite de oliva virgen, de 0,8° a 2° (€/100 kg)	371,51	371,45	-0,06	-0,02
(3)	Aceite de oliva lampante, más de 2° (€/100 kg)	364,58	365,27	0,68	0,19
(3)	Aceite de orujo crudo (€/100 kg)	198,33	199,17	0,83	0,42
(3)	Aceite girasol refinado (€/100 kg)	83,05	82,85	-0,20	-0,24
FRUTAS					
(4)	Limón (€/100kg)	33,19	33,63	0,44	1,34
(4)	Naranja (€/100 kg)	29,10	31,07	1,97	6,78
(4)	Manzana Golden (€/100kg)	26,03	26,03	0,00	0,00
(4)	Pera Blanquilla (€/100kg)	53,73	52,64	-1,09	-2,04
(4)	Aguacate (€/100 kg)	225,87	228,54	2,67	1,18
(4)	Plátano (€/100 kg)	48,83	39,91	-8,92	-18,27
HORTALIZAS					
(4)	Acelga (€/100kg)	48,88	47,15	-1,72	-3,52
(4)	Alcachofa (€/100 kg)	46,94	43,62	-3,32	-7,08
(4)	Berenjena (€/100 kg)	33,61	31,43	-2,17	-6,47
(4)	Calabacín (€/100 kg)	22,60	14,03	-8,56	-37,90
(4)	Cebolla (€/100 kg)	26,89	29,68	2,79	10,36
(4)	Champiñón (€/100kg)	108,65	108,71	0,06	0,06
(4)	Coliflor (€/100kg)	38,66	37,88	-0,78	-2,03
(4)	Fresón (€/100 kg)	86,00	80,00	-6,00	-6,98
(4)	Judía verde tipo plana (€/100 kg)	195,70	213,87	18,17	9,29
(4)	Lechuga Romana (€/100 ud)	18,07	19,38	1,30	7,21
(4)	Pepino (€/100 kg)	42,01	30,93	-11,07	-26,36
(4)	Pimiento verde tipo italiano (€/100 kg)	72,34	87,80	15,46	21,37
(4)	Tomate liso (€/100 kg)	63,60	65,22	1,61	2,54
(4)	Zanahoria (€/100 kg)	31,72	34,26	2,53	7,99
(4)	Patata (€/100 kg)	44,55	43,03	-1,52	-3,41

Posición comercial:

(1) Entrada industria; (2) Salida bodega; (3) Salida almazara; (4) Granel: sobre árbol, finca, almacén, agricultor, alhóndiga, lonja

COMENTARIOS DE MERCADO

- **CEREALES (▼):** Continúa el ligero descenso de los precios medios de los cereales grano. Trigo blando panificable (-0,83%), cebada pienso (-0,62%), maíz grano (-0,27%) y cebada malta (-0,22%).
- **VINOS SIN DOP/IGP (▼▲):** Diferente comportamiento en los precios medios de los vinos sin DOP/IGP blancos y tintos. El vino blanco desciende un (-1,10%), mientras que el tinto incrementa su precio un 1,53%.
- **ACEITES VEGETALES (▲▼):** Ligeros movimientos al alza y a la baja en los precios medios de los aceites; con subidas en el aceite de orujo crudo 0,42% y en el aceite de oliva lampante 0,19% y descensos en el aceite de girasol refinado (-0,24%) y en el aceite de oliva virgen (-0,02%).
- **CÍTRICOS (▲):** Ligero repunte del precio medio en origen del *limón* (1,34%) y mayor incremento del de la *naranja tipo Navel* (6,78%), impulsado este último por los de las variedades cuya campaña va tocando a su fin, como la *Navel Lane Late*.
- **FRUTA DE PEPITA (▼):** No varía esta semana la cotización de la *manzana Golden*, mientras que la de la *pera Blanquilla* (-2,04%) retrocede ligeramente.
- Vuelve esta semana a bajar notablemente el precio medio en origen del *plátano canario* (-18,27%).
- **HORTALIZAS (▼▲):** Importantes descensos de los precios en origen del *calabacín* (-37,90%) —que se sitúa en niveles llamativamente reducidos, muy similares a los del año pasado por estas fechas— y del *pepino* (-26,36%) —arrastrado por las caídas en las cotizaciones de las variedades lisas—, en un marco general en el que, pese a que siguen predominando las bajadas —no demasiado acusadas, salvo en los casos citados—, cada vez se observan más productos con cotizaciones en ascenso. Merece comentario esta semana el caso del *pimiento verde italiano* (21,37%), cuyo precio asciende significativamente mientras que descienden, también de manera importante, los de las variedades cuadradas. Por otra parte, prosiguen en su proceso de incremento de precios por desplazamiento de la comercialización en origen a mercados con mayores cotizaciones tanto la *cebolla* (10,36%) como la *zanahoria* (10,36%). Leve retroceso en *patata* (-3,41%).

PRECIOS MEDIOS NACIONALES AGRÍCOLAS

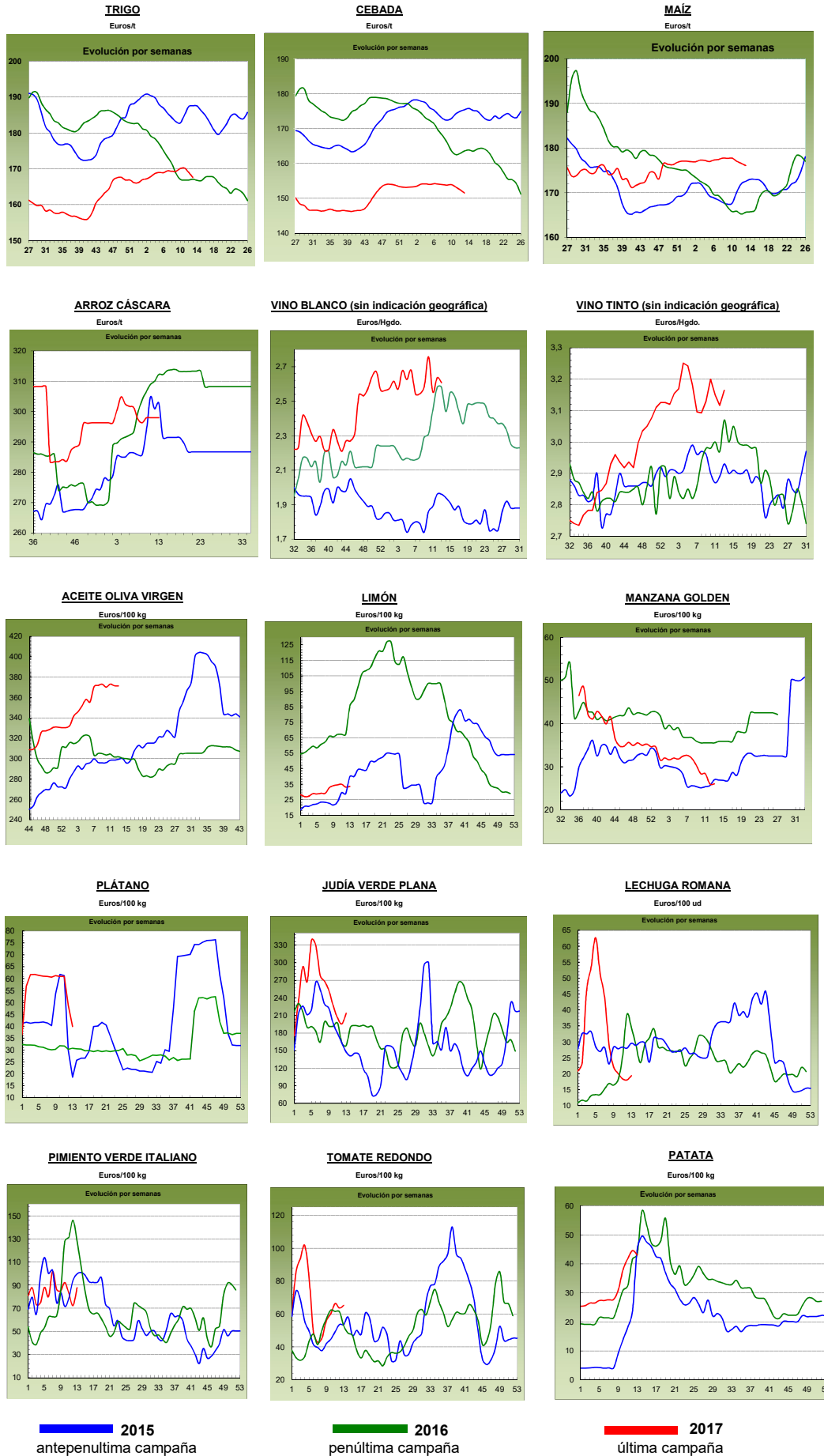

PRECIOS MEDIOS NACIONALES GANADEROS

PRODUCTOS GANADEROS (especificaciones)		Semana 12 20-26/03	Semana 13 27/03-02/04	Variación semanal euros	Variación semanal %
VACUNO					
(5)	Ternera, 180-300 kilos (€/100 kg canal)	381,58	380,89	-0,69	-0,18
(5)	Machos de 12 a 24 meses (Clase R) (€/100 kg canal)	372,50	370,19	-2,31	-0,62
(5)	Animales de 8 a 12 meses (Clase R) (€/100 kg canal)	383,43	383,79	0,36	0,09
(5)	Bovino vivo, conjunto categorías (€/100 kg vivo)	196,88	196,71	-0,17	-0,09
CORDERO					
(5)	Corderos 9-19 kilos (€/100 kg canal)	507,37	510,80	3,43	0,68
(5)	Corderos 12-16 kilos (€/100 kg canal)	480,07	484,84	4,77	0,99
PORCINO					
(5)	Porcino >60% magro (Clase S) (€/100 kg canal)	160,57	163,24	2,67	1,66
(5)	Porcino 60-55% magro (Clase E) (€/100 kg canal)	154,69	156,64	1,95	1,26
(5)	Porcino 55-50% magro (Clase U) (€/100 kg canal)	160,71	162,92	2,21	1,38
(5)	Porcino 50-45% magro (Clase R) (€/100 kg canal)	160,76	162,44	1,68	1,05
(5)	Lechon 20 kg (€/unidad)	55,28	56,68	1,40	2,53
POLLO					
(6)	Pollo, media de canales del 83% y 65% rdto. (€/100 kg canal)	157,40	156,99	-0,41	-0,26
(6)	Pollo P10 (83% rdto.) (€/100 kg canal)	162,09	160,67	-1,42	-0,88
(6)	Pollo P90 (65% rdto.) (€/100 kg canal)	156,82	156,54	-0,28	-0,18
HUEVOS					
(7)	Huevos, media Clase L y M (€/100 kg)	109,88	109,81	-0,07	-0,06
(7)	Huevos - Clase L (€/docena)	0,88	0,88	0,00	0,00
(7)	Huevos - Clase M (€/docena)	0,78	0,78	0,00	0,00
CONEJO					
(8)	Conejo 1,8-2,2 kilo, vivo (€/100 kg)	173,10	173,46	0,36	0,21
LECHE Y PRODUCTOS LÁCTEOS					
(10)	Suero de leche en polvo (€/100 kg)	90,96	87,75	-3,21	-3,53
(9)	Leche de vaca (€/100 litros). Fuente: FEAGA	Precio febrero 2017: 31,60 €/100 litros			
MIEL					
(11)	Miel multifloral a granel (€/100 kg)	Precio febrero 2017: 290,96 €/100 kg			

Posición comercial:

- (5) Entrada matadero; (6) Salida muelle matadero; (7) Salida muelle centro de embalaje; (8) Salida granja; (9) Precio pagado al ganadero
 (10) Precio franco fábrica sin impuestos ni costes; (11) Venta a la industria o mayorista

COMENTARIOS DE MERCADO

● **VACUNO** (▼): Siguen las bajadas de precios en las **canales de vacuno**, con oferta que supera a la demanda (-0,18% en las canales de las terneras, -0,62% en las de los machos 12-24 meses y 0,09% en las de los animales 8-12 meses). El precio del **bovino con destino vida** refleja un nuevo descenso (-0,09%), que se acumula a las constantes bajadas registradas desde inicio de febrero.

● **CORDERO** (▲): Según se acerca la festividad de la Semana Santa, los precios de las canales de cordero suben (0,83%) debido a que es una época de consumo elevado de este tipo de carne. Aunque el consumo no repunta a nivel nacional, las expectativas de los comerciantes son que aumente en estas fechas, por lo que hacen acopio de esta carne para poder ofrecer lo que los consumidores demanden. Este aumento de la demanda para llenar los mostradores es quien realmente permite la subida de precios. A pesar de esto, las canales cotizan sobre un (-10,50%) por debajo de los precios registrados a comienzos de año.

● **PORCINO** (▲): Las cotizaciones de las **canales de porcino de capa blanca** se mantienen al alza en toda Europa (1,34% en España) debido al aumento del consumo europeo y al buen nivel exportador hacia China. Alta demanda de **lechones base 20 kg** (▲) en el mercado español, lo que permite que los precios sigan subiendo (2,53% esta semana, 16,58% en el primer trimestre del año y 109,77% respecto a la misma semana de 2016). La enorme salida de animales de cebo de las explotaciones con dirección al matadero hace que los ganaderos vacíen sus explotaciones, con lo que, viendo la evolución de los precios, deben aprovechar esta tendencia y poder sacar en el futuro más animales, con la consiguiente compra de lechones para engordar. En el resto de Europa ocurre lo mismo, tanto en precios como en comercialización de animales.

● **POLLOS** (▼): Bajada del (-0,26%) en las cotizaciones de la canal de pollo debido a un descenso de demanda.

● **HUEVOS** (=): Se mantienen los precios de la semana anterior (0,00% en la Clase L y 0,00% en la M).

● **CONEJO** (▲): Leve subida del precio del conejo vivo de granja (0,21%) debido al descenso de la oferta.

● **PRODUCTOS LÁCTEOS**: Descenso del (-3,53%), en el precio del **suero de leche en polvo** (▼). El precio de la **leche de vaca** (Fuente: FEAGA) en el mes de febrero no varió respecto al registrado en el mes de enero.

PRECIOS MEDIOS NACIONALES GANADEROS

VACUNO VIVO

Euro/100 kg vivo

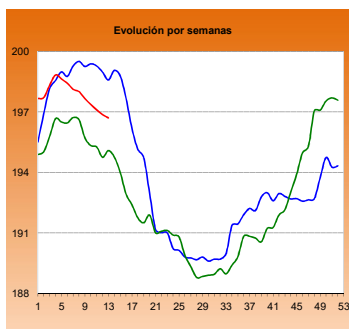

MACHOS 12-24 MESES (Clase R)

Euro/100 kg canal

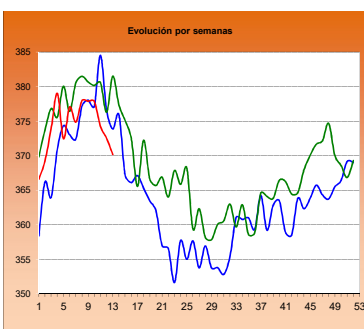

TERNERAS (Conjunto de Clases)

Euro/100 kg canal

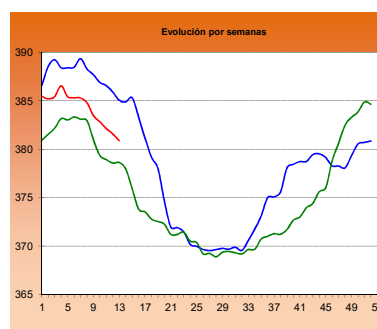

ANIMALES DE 8-12 MESES (Clase R)

Euro/100 kg canal

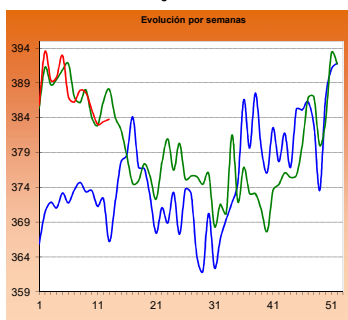

CORDERO 12-16 kilos

Euro/100 kg canal

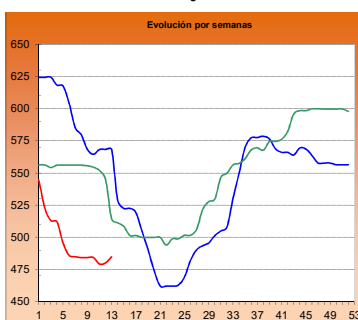

CORDERO 9-19 kilos

Euro/100 kg canal

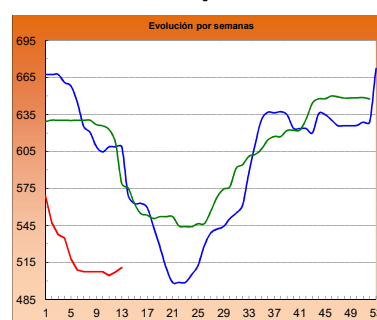

PORCINO >60% magro (Clase S)

Euro/100 kg canal

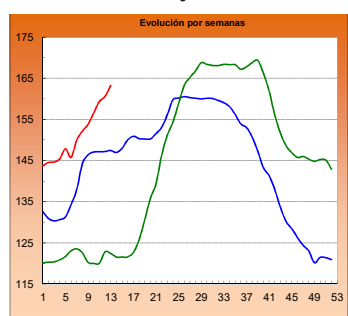

PORCINO 60-55% magro (Clase E)

Euro/100 kg canal

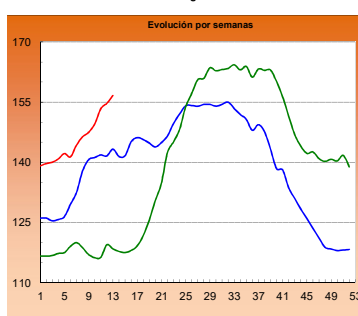

LECHONES Base 20 kg

Euro/unidad

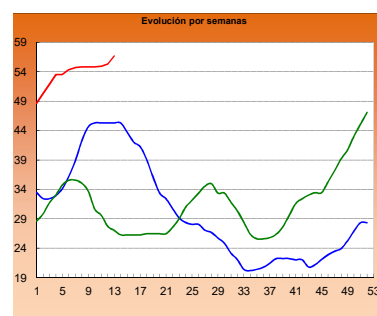

POLLO Canales del 83% y 65% rdto.

Euro/100 kg canal

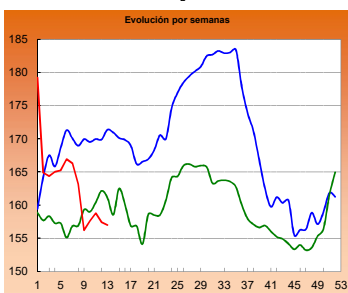

POLLO P90

Euro/100 kg canal

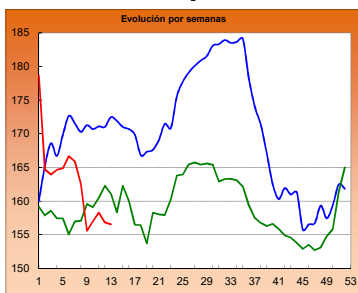

POLLO P10

Euro/100 kg canal

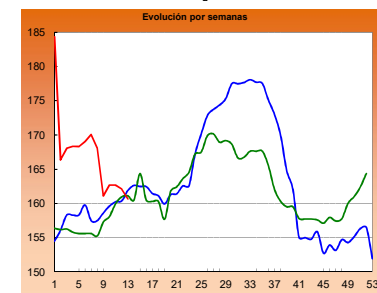

HUEVOS Clase L

Euro/ 100 kg canal

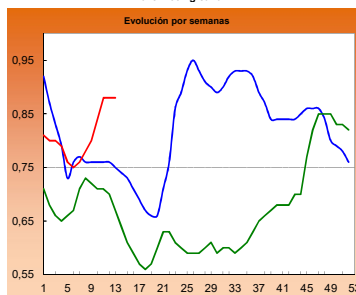

HUEVOS Clase M

Euro/ Docena

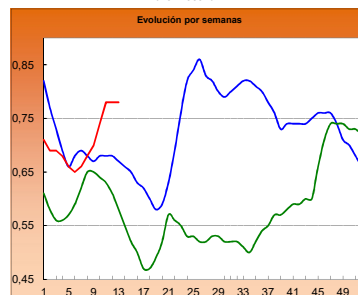

CONEJO VIVO

Euro/100 kg vivo

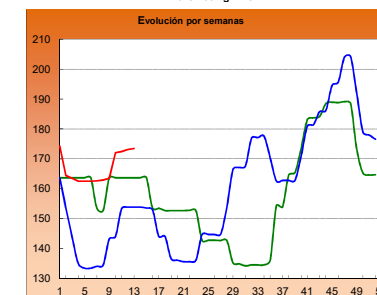
2015
2016
2017

I-2 PRECIOS EN MERCADOS REPRESENTATIVOS - CEREAL

Precios en Euro/Tonelada

REGLAMENTO (UE) N° 1272/2009 DE LA COMISION. Artículo 56, apartado 3.

Precios de comercio al por mayor. Mercancia nacional y/o importada, sobre vehículo

PRODUCTO	MERCADO REPRESENTATIVO	Semana 20-26/03 2017	Semana 27/03-02/04 2017	Variación €
Trigo Blando Panificable	Albacete	163,00	164,00	1,00
	Ávila	158,00	157,00	-1,00
	Barcelona	188,00	185,00	-3,00
	Burgos	158,40	156,00	-2,40
	Cádiz	182,00	182,00	0,00
	Huesca	169,00	166,00	-3,00
	León	163,50	161,90	-1,60
	Lérida	178,00	170,00	-8,00
	Madrid	164,00	162,00	-2,00
	Murcia	168,00	182,00	14,00
	Navarra	168,00	164,00	-4,00
	Palencia	159,20	157,60	-1,60
	Pontevedra	178,00	178,00	0,00
	Salamanca	160,00	160,00	0,00
	Segovia	161,00	161,00	0,00
	Sevilla	182,00	182,00	0,00
	Soria	165,20	164,20	-1,00
	Tarragona	180,00	178,00	-2,00
	Valladolid	156,60	155,80	-0,80
Zamora	162,00	160,40	-1,60	
Trigo Duro	Cádiz	205,00	205,00	0,00
	Córdoba	216,00	216,00	0,00
	Sevilla	205,00	205,00	0,00
	Zaragoza	200,00	200,00	0,00

I-2 PRECIOS EN MERCADOS REPRESENTATIVOS - CEREAL

Precios en Euro/Tonelada

REGLAMENTO (UE) N° 1272/2009 DE LA COMISION. Artículo 56, apartado 3.**Precios de comercio al por mayor. Mercancia nacional y/o importada, sobre vehículo**

PRODUCTO	MERCADO REPRESENTATIVO	Semana 20-26/03 2017	Semana 27/03-02/04 2017	Variación €
Cebada Pienso	Albacete	144,30	143,30	-1,00
	Ávila	148,00	147,00	-1,00
	Ciudad Real	151,20	150,30	-0,90
	La Coruña	166,00	166,00	0,00
	Cuenca	145,00	144,00	-1,00
	Gerona	163,00	160,00	-3,00
	Granada	163,00	163,00	0,00
	Huesca	152,00	149,00	-3,00
	León	150,00	147,00	-3,00
	Lérida	151,00	150,00	-1,00
	Murcia	158,00	158,00	0,00
	Palencia	146,60	144,80	-1,80
	Pontevedra	164,00	164,00	0,00
	Segovia	147,00	146,10	-0,90
	Sevilla	168,00	168,00	0,00
	Teruel	147,00	147,00	0,00
	Valladolid	145,76	144,96	-0,80
	Zamora	147,80	145,20	-2,60
	Zaragoza	147,00	147,00	0,00
Cebada Malta	Albacete	167,00	167,00	0,00
	Burgos	152,80	152,80	0,00
	Cuenca	167,00	167,00	0,00
	Huesca	160,00	158,00	-2,00
	Navarra	160,00	160,00	0,00
	Palencia	152,00	152,00	0,00
	Valladolid	146,30	146,30	0,00

I-2 PRECIOS EN MERCADOS REPRESENTATIVOS - CEREAL

Precios en Euro/Tonelada

REGLAMENTO (UE) N° 1272/2009 DE LA COMISION. Artículo 56, apartado 3.

Maíz grano, precios de comercio al por mayor. Mercancia nacional y/o importada, sobre vehículo

Arroz cáscara, arroz blanco precios salida almacén agricultor

PRODUCTO	MERCADO REPRESENTATIVO	Semana 20-26/03 2017	Semana 27/03-02/04 2017	Variación €
Maiz Grano	Badajoz	182,00	182,00	0,00
	Barcelona	182,00	181,00	-1,00
	Cáceres	182,00	182,00	0,00
	La Coruña	179,00	178,00	-1,00
	Gerona	182,00	181,00	-1,00
	Huesca	169,00	168,00	-1,00
	León	167,00	170,00	3,00
	Lérida	171,00	170,00	-1,00
	Madrid	177,00	176,00	-1,00
	Murcia	176,00	176,00	0,00
	Navarra	175,00	173,00	-2,00
	Sevilla	181,00	181,00	0,00
	Valencia	180,00	178,00	-2,00
	Zaragoza	174,00	174,00	0,00
Arroz cáscara (Indica)	Badajoz	267,48	267,48	0,00
	Sevilla	295,50	295,50	0,00
Arroz cáscara (Japónica)	Badajoz	287,28	287,28	0,00
	Sevilla	305,50	305,50	0,00
	Valencia	322,50	322,50	0,00
Arroz blanco (Indica)	Badajoz	570,00	570,00	0,00
	Sevilla	580,00	580,00	0,00
	Valencia	550,00	550,00	0,00
Arroz blanco (Japónica)	Badajoz	601,75	601,75	0,00
	Sevilla	610,00	610,00	0,00
	Valencia	565,00	565,00	0,00
Arroz blanco vaporizado (Indica)	Badajoz	624,00	624,00	0,00
	Sevilla	640,00	600,00	-40,00
	Valencia	595,00	595,00	0,00
Arroz partido	Badajoz	296,35	296,35	0,00
	Sevilla	318,00	318,00	0,00
	Valencia	325,00	325,00	0,00

**I-3 PRECIOS EN MERCADOS REPRESENTATIVOS
VINOS BLANCO Y TINTO SIN INDICACION GEOGRAFICA
Reglamentos UE Nº 479/2008 y 144/2013**

**En €/hgdo, salida bodega, a granel, pago al contado sin I.V.A.
Precio de vino tinto referido al producto de 12 puntos de color**

PRODUCTO	MERCADO REPRESENTATIVO	Semana 20 - 26/3 12 2017	Semana 27/3 - 2/4 13 2017	Variación €
VINO BLANCO	Albacete	2,70	2,50	-0,20
	Badajoz	2,89	2,63	-0,26
	Ciudad Real	2,58	2,59	0,01
	Cuenca	2,54	2,63	0,09
	Toledo	2,48	2,64	0,16
VINO TINTO	Albacete	3,22	3,35	0,12
	Ciudad Real	3,18	3,26	0,08
	Cuenca	3,31	3,28	-0,03
	Badajoz	2,90	2,90	0,00
	Murcia	3,42	3,31	-0,11
	Toledo	3,04	3,04	0,00
	Valencia	3,00	3,07	0,07

I-4 PRECIOS EN MERCADOS REPRESENTATIVOS DE ACEITES

Aceites. Precios sobre almazara, en €100 kg, sin I.V.A.Rgtos C.E. 865/04 y 826/08

Semilla de girasol. Precios en centros de demanda, en €100 kg, sin I.V.A. Rgto C.E.E. 3405/93

PRODUCTO Y ESPECIFICACIONES	MERCADO REPRESENTATIVO	Semana 12 20 - 26/3 2017	Semana 13 27/3 - 2/4 2017	Variación €
ACEITE DE OLIVA VIRGEN EXTRA Menos de 0,8°	Badajoz	385,00	382,50	-2,50
	Ciudad Real	388,00	385,00	-3,00
	Córdoba	381,00	381,00	0,00
	Granada	382,88	386,63	3,75
	Jaén	384,36	383,47	-0,89
	Málaga	385,31	385,94	0,63
	Sevilla	391,16	390,78	-0,38
	Tarragona Toledo	385,00 380,00	385,00 379,00	0,00 -1,00
ACEITE DE OLIVA VIRGEN De 0,8° a 2°	Badajoz	372,50	372,50	0,00
	Córdoba	371,00	371,00	0,00
	Granada	369,00	369,00	0,00
	Jaén	372,10	372,17	0,06
	Sevilla	374,74	373,25	-1,49
	Cadiz	374,00	370,00	-4,00
	Tarragona	375,00	375,00	0,00
	Toledo	370,00	372,00	2,00
ACEITE DE OLIVA LAMPANTE Más de 2°	Córdoba	361,00	361,00	0,00
	Granada	362,50	362,50	0,00
	Jaén	366,51	367,68	1,17
	Málaga	369,05	368,81	-0,23
	Sevilla	367,41	367,20	-0,21
	Tarragona	350,00	350,00	0,00
	Badajoz	365,00	365,00	0,00
ACEITE DE OLIVA REFINADO	Córdoba	375,28	375,28	0,00
	Jaén	375,00	375,00	0,00
	Tarragona	370,00	370,00	0,00
ACEITE DE ORUJO CRUDO	Córdoba	198,50	198,50	0,00
	Jaén	196,50	199,00	2,50
	Tarragona	200,00	200,00	0,00
ACEITE DE ORUJO REFINADO	Córdoba	242,23	243,73	1,50
	Jaén	245,00	245,00	0,00
	Tarragona	255,00	255,00	0,00
ACEITE DE GIRASOL REFINADO	Córdoba	82,00	82,00	0,00
	Sevilla	84,15	83,55	-0,59
	Tarragona	83,00	83,00	0,00
PIPA DE GIRASOL	Andalucía	371,46	371,38	-0,07
	Centro-Norte	356,61	361,21	4,59

I-5 PRECIOS EN MERCADOS REPRESENTATIVOS - FRUTAS Y HORTALIZAS

PRECIOS DE PRODUCTOS NACIONALES

Mercados representativos de producción

Referencia: Rgtos. CE 1234/2007 y 543/2011

En €/100 kg, a salida agrupación de productores, envasado, sin I.V.A, incluyendo el precio del envase.

CÍTRICOS

PRODUCTO	MERCADO	VARIEDAD O TIPO	CAT.	CALIBRE	DIA/MES						
					27/3	28/3	29/3	30/3	31/3	1/4	2/4
LIMÓN	Alicante Málaga Murcia	Fino	I	3-4	80,54	82,77	80,83	78,43	83,89	81,14	--
		Fino	I	3-4	98,00	100,00	99,00	98,00	100,00	--	--
		Fino	I	3-4	97,00	94,00	96,00	95,00	97,00	--	--
MANDARINA	Valencia	Fortune	I	1-2	102,13	102,13	102,13	102,13	--	--	--
	Castellón	Nadorcott	I	1-2	--	--	--	--	120,35	--	--
	Valencia	Nadorcott	I	1-2	--	--	--	97,54	146,79	--	--
	Castellón	Orri	I	1-2	--	--	--	--	183,81	172,09	--
	Valencia	Orri	I	1-2	--	--	--	168,52	--	--	--
	Castellón	Ortanique	I	1-2	--	--	--	--	78,11	82,35	--
	Valencia	Ortanique	I	1-2	--	--	--	59,00	--	--	--
NARANJA	Alicante	Navel Lane Late	I	6-9	--	47,38	51,77	--	52,87	--	--
	Sevilla	Navel Lane Late	I	6-9	--	58,24	--	59,15	--	--	--
	Valencia	Navel Lane Late	I	6-9	52,08	63,80	64,81	46,58	54,04	--	--
	Sevilla	Navel Powel	I	6-9	--	70,00	--	75,00	--	--	--
	Valencia	Salustiana	I	6-9	--	--	--	42,53	56,36	--	--

FRUTAS DE PEPITA

PRODUCTO	MERCADO	VARIEDAD O TIPO	CAT.	CALIBRE mm	DIA/MES							
					27/3	28/3	29/3	30/3	31/3	1/4	2/4	
MANZANA	Girona	Fuji	I	70-80 mm	104,84	104,84	104,84	104,84	104,84	--	--	
	Girona	Golden Delicious	I	70-80 mm	76,55	76,55	76,55	76,55	76,55	--	--	
	Lleida	Golden Delicious	I	70-80 mm	51,89	51,85	52,28	52,00	52,72	--	--	
	Zaragoza	Golden Delicious	I	70-80 mm	70,54	45,66	74,15	78,68	49,96	--	--	
	Girona	Granny Smith	I	70-80 mm	81,80	81,80	81,80	81,80	81,80	--	--	
	Lleida	Granny Smith	I	70-80 mm	54,00	54,00	54,00	54,00	54,00	--	--	
	Lleida	Red Chief	I	70-80 mm	54,00	54,00	54,00	54,00	54,00	--	--	
	Zaragoza	Red Chief	I	70-80 mm	93,18	--	84,22	63,64	60,00	--	--	
	Girona	Red Delicious	I	70-80 mm	85,64	85,64	85,64	85,64	85,64	--	--	
	Zaragoza	Reineta	I	70-80 mm	--	--	--	61,60	58,65	--	--	
	Girona	Royal Gala	I	70-80 mm	77,52	77,52	77,52	77,52	77,52	--	--	
	Lleida	Royal Gala	I	70-80 mm	69,00	69,00	69,00	69,00	69,00	--	--	
	Zaragoza	Verde Doncella	I	65-70 mm	--	--	--	56,00	--	--	--	
	PERA	Lleida	Blanquilla	I	55-60 mm	79,00	79,00	79,00	79,00	79,00	--	--
		Zaragoza	Blanquilla	I	55-60 mm	68,18	--	75,23	68,18	86,96	--	--
Lleida		Condesa (Alexandrina)	I	65-70 mm	67,00	65,00	67,00	67,00	65,00	--	--	
Lleida		Conferencia	I	60-65+mm	79,38	79,20	79,64	80,21	79,28	--	--	
Zaragoza		Conferencia	I	60-65+mm	81,50	72,88	81,25	80,46	74,85	--	--	

FRUTAS DE HUESO

PRODUCTO	MERCADO	VARIEDAD O TIPO	CAT.	CALIBRE	DIA/MES						
					27/3	28/3	29/3	30/3	31/3	1/4	2/4
AGUACATE	Granada	Hass	-	-	315,00	315,00	315,00	315,00	315,00	315,00	--

I-5 PRECIOS EN MERCADOS REPRESENTATIVOS - FRUTAS Y HORTALIZAS

PRECIOS DE PRODUCTOS NACIONALES

Mercados representativos de producción

Referencia: Rgts. CE 1234/2007 y 543/2011

En €/100 kg, a salida agrupación de productores, envasado, sin I.V.A, incluyendo el precio del envase.

HORTALIZAS

PRODUCTO	MERCADO	VARIEDAD O TIPO	CAT.	CALIBRE	DIA/MES						
					27/3	28/3	29/3	30/3	31/3	1/4	2/4
AJO	Córdoba	Blanco	-	50-60 mm	280,00	280,00	280,00	280,00	280,00	--	--
	Córdoba	Morado	-	50-80 mm	298,00	298,00	298,00	298,00	298,00	--	--
	Cuenca	Morado	-	50-80 mm	315,00	315,00	315,00	315,00	315,00	--	--
	Córdoba	Spring Blanco	-	50-60 mm	300,00	300,00	300,00	300,00	300,00	--	--
	Córdoba	Spring Violeta	-	50-60 mm	300,00	300,00	300,00	300,00	300,00	--	--
ALCACHOFA	Murcia	--	-	-	90,00	90,00	92,00	92,00	90,00	--	--
APIO	Murcia	Verde	-	-	60,00	60,00	58,00	58,00	58,00	--	--
BERENJENA	Almería	Alargada	-	-	35,00	38,82	40,71	43,53	43,89	--	--
BRÓCOLI	Murcia	--	-	-	220,00	220,00	220,00	220,00	220,00	--	--
CALABACÍN	Almería	--	-	14-21 g	25,50	24,29	21,43	18,57	17,24	--	--
CHAMPIÑÓN	La Rioja	Cerrado	-	30-65 mm	144,69	146,18	145,26	144,92	146,51	--	--
COLIFLOR	La Rioja	--	-	-	17,27	17,27	17,27	17,27	17,27	--	--
	Murcia	--	-	-	50,00	50,00	52,00	55,00	55,00	--	--
ESCAROLA	Murcia	--	-	-	60,00	55,00	55,00	55,00	55,00	--	--
ESPARRAGO	Granada	Verde	-	12-16+	478,20	484,95	475,86	474,69	471,62	476,14	372,93
HABA	Murcia	Tierna	-	-	46,00	46,00	43,00	43,00	44,00	--	--
JUDÍA VERDE	Almería	Plana	-	-	378,57	385,71	285,71	357,14	378,57	--	--
LECHUGA	Murcia	Baby	I	-	120,00	120,00	120,00	120,00	120,00	--	--
	Murcia	Iceberg	I	400g y+	55,00	50,00	50,00	50,00	50,00	--	--
	Murcia	Romana	I	-	70,00	72,00	72,00	72,00	70,00	--	--
PEPINO	Almería	De Almería	-	350-500 g	40,20	28,00	28,20	28,57	28,57	--	--
PIMIENTO	Almería	Cuadrado Color (rojo o amarillo)	I	70 mm y +	92,00	--	--	--	85,00	--	--
	Murcia	Cuadrado Color (rojo o amarillo)	I	70 mm y +	128,89	128,18	130,36	128,90	130,31	--	--
	Almería	Cuadrado Verde	I	70 mm y +	90,00	78,82	85,88	75,00	90,00	--	--
	Murcia	Cuadrado Verde	I	70 mm y +	115,00	120,00	115,00	120,00	120,00	--	--
	Almería	Italiano Verde	I	40 mm y +	--	--	109,00	--	123,53	--	--
TOMATE	Almería	Cereza	I	-	--	204,00	207,00	205,00	217,00	242,00	--
	Granada	Cereza	I	-	187,00	205,00	215,00	210,00	113,00	205,00	--
	Almería	Racimo	I	-	--	91,00	84,00	88,00	89,00	92,00	--
	Almería	Redondo	I	57-100mm	65,00	67,50	69,50	83,00	79,50	93,00	--
	Granada	Redondo	I	57-100mm	100,00	101,00	100,00	102,00	106,00	102,00	--
	Murcia	Redondo	I	57-100mm	81,03	80,97	81,00	81,74	81,67	--	--

I-6 PRECIOS EN MERCADOS REPRESENTATIVOS VACUNO Y OVINO

A) BOVINO

1.- PRECIO MEDIO NACIONAL (Euro/100 kg Canal) DE CANALES DE BOVINO PESADO SEGÚN MODELO COMUNITARIO DE CLASIFICACIÓN (R(CE) No 1249/2008 y R(UE) No 148/2014).

CATEGORÍA	CLASE DE CONFORMACIÓN Y DE ESTADO DE ENGRASAMIENTO	Semana 20-26/03 2017	Semana 27/03-02/04 2017	Variación €
Categoría A: Canales de machos jóvenes sin castrar de más de un año y menos de dos años	Muy buena y poco cubierta (U-2)	396,30	398,43	2,14
	Muy buena y cubierta (U-3)	391,27	384,86	-6,41
	Precio medio ponderado	393,60	391,14	-2,46
	Buena y poco cubierta (R-2)	372,69	371,14	-1,56
	Buena y cubierta (R-3)	372,28	369,12	-3,17
	Precio medio ponderado	372,50	370,19	-2,31
	Menos buena y poco cubierta(O-2)	336,24	345,80	9,55
Menos buena y cubierta (O-3)	350,20	346,59	-3,61	
Precio medio ponderado	341,00	346,07	5,07	
Categoría D: Canales de hembras que hayan parido	Mediocre y poco cubierta (P-2)	185,66	182,99	-2,67
	Mediocre y cubierta (P-3)	212,45	213,23	0,78
	Precio medio ponderado	187,43	184,99	-2,44
	Buena y cubierta (R-3)	251,52	252,64	1,12
	Buena y grasa (R-4)	279,44	283,92	4,47
	Precio medio ponderado	260,90	263,15	2,25
	Menos buena y poco cubierta(O-2)	210,93	211,26	0,33
Menos buena y cubierta (O-3)	223,31	221,89	-1,41	
Menos buena y grasa (O-4)	250,85	249,51	-1,34	
Precio medio ponderado	220,94	220,25	-0,69	
Categoría E: Canales de otras hembras (de 12 meses ó más)	Muy buena y poco cubierta (U-2)	411,51	409,25	-2,27
	Muy buena y cubierta (U-3)	402,97	402,65	-0,32
	Precio medio ponderado	404,48	403,82	-0,66
	Buena y poco cubierta (R-2)	384,48	392,83	8,35
	Buena y cubierta (R-3)	382,18	383,33	1,15
	Buena y grasa (R-4)	395,25	386,93	-8,32
	Precio medio ponderado	383,36	384,35	0,99
Menos buena y poco cubierta(O-2)	320,57	321,15	0,58	
Menos buena y cubierta (O-3)	350,46	348,91	-1,56	
Menos buena y grasa (O-4)	340,11	345,49	5,38	
Precio medio ponderado	344,90	343,81	-1,09	
Categoría Z: Canales de animales desde 8 a menos de 12 meses	Muy buena y poco cubierta (U-2)	412,76	412,14	-0,62
	Muy buena y cubierta (U-3)	400,91	400,78	-0,13
	Precio medio ponderado	406,49	406,14	-0,36
	Buena y poco cubierta (R-2)	389,73	389,83	0,10
	Buena y cubierta (R-3)	381,12	381,58	0,46
	Precio medio ponderado	383,43	383,79	0,36
	Menos buena y poco cubierta(O-2)	325,69	332,92	7,23
Menos buena y cubierta (O-3)	333,39	339,85	6,46	
Precio medio ponderado	328,90	335,81	6,91	

I-6 PRECIOS EN MERCADOS REPRESENTATIVOS VACUNO Y OVINO

2.-PRECIO MEDIO NACIONAL DEL BOVINO (Euro/100 kg)

BOVINO VIVO	Semana 20-26/03 2017	Semana 27/03-02/04 2017	Variación €
Machos hasta 480 Kg. vivo	221,89	221,42	-0,46
Machos de más de 480 kg. vivo	205,14	204,74	-0,40
Hembras que hayan parido	92,64	92,38	-0,27
Otras hembras de hasta 380 Kg. vivo	228,37	228,02	-0,35
Otras hembras de más de 380 Kg. vivo	220,00	220,42	0,42

3.-PRECIO MEDIO NACIONAL DE OTROS ANIMALES DE LA ESPECIE BOVINA (R(CE) N° 2273/2002).

OTROS BOVINOS	Semana 20-26/03 2017	Semana 27/03-02/04 2017	Variación €
Terneros de ocho días a cuatro semanas			
tipo cruzado	228,75	230,00	1,25
tipo frisón/país	95,00	96,25	1,25
<i>Media ponderada nacional (Euro/Cabeza)</i>	161,88	163,12	1,25
Bovinos ligeros comprendidos entre seis y doce meses			
tipo cruzado	294,58	294,58	0,00
tipo frisón/país	166,82	166,82	0,00
<i>Media ponderada nacional (Euro/100 kg Vivo)</i>	249,87	249,87	0,00

B) CORDEROS

**1.-PRECIOS MEDIOS NACIONALES DE CANALES DE OVINO FRESCAS O REFRIGERADAS R(CE) N° 315/2002
Euro/100 kg Canal**

CORDEROS I y II	Semana 20-26/03 2017	Semana 27/03-02/04 2017	Variación €
Corderos I (12 a 13 kg/canal)	504,08	509,40	5,32
Corderos II (13,1 a 16 kg/canal)	456,06	460,27	4,21
<i>Media ponderada</i>	480,07	484,84	4,77

**2.-PRECIOS MEDIOS DE CANALES DE OVINO FRESCAS O REFRIGERADAS EN LOS MERCADOS NACIONALES
REPRESENTATIVOS PARA LA C.E.**

MERCADO REPRESENTATIVO Cordero 9-19 kg	Semana 20-26/03 2017	Semana 27/03-02/04 2017	Variación €
Barcelona	599,63	599,63	0,00
Madrid	572,64	592,64	20,00
Valencia	663,91	668,91	5,00
Albacete	488,98	488,98	0,00
Extremadura	490,93	502,43	11,50
Segovia	488,45	488,45	0,00
Toledo	484,14	484,14	0,00
Zaragoza	536,28	536,28	0,00
<i>Media ponderada</i>	507,37	510,80	3,43

PRECIOS EN MERCADOS REPRESENTATIVOS - PRODUCTOS GANADEROS

**D-1)-CANAL PORCINO CAPA BLANCA
CLASIFICACIÓN EUROP (R(CE) No 1249/2008 y R(UE) No 148/2014)**

Euro/100 kg Canal

	Clase S			Clase E			Clase U		
	Semana 20-26/03 2017	Semana 27/03-02/04 2017	Variación €	Semana 20-26/03 2017	Semana 27/03-02/04 2017	Variación €	Semana 20-26/03 2017	Semana 27/03-02/04 2017	Variación €
PRECIO MEDIO NACIONAL	160,57	163,24	2,67	154,69	156,64	1,95	160,71	162,92	2,21

	Clase R			Clase O			Clase P		
	Semana 20-26/03 2017	Semana 27/03-02/04 2017	Variación €	Semana 20-26/03 2017	Semana 27/03-02/04 2017	Variación €	Semana 20-26/03 2017	Semana 27/03-02/04 2017	Variación €
PRECIO MEDIO NACIONAL	160,76	162,44	1,68	159,73	163,22	3,49	157,30	153,50	-3,80

D-2)-PORCINO CEBADO

Euros/kg vivo

MERCADO REPRESENTATIVO	SELECTO			NORMAL			GRASO		
	Semana 20-26/03 2017	Semana 27/03-02/04 2017	Variación €	Semana 20-26/03 2017	Semana 27/03-02/04 2017	Variación €	Semana 20-26/03 2017	Semana 27/03-02/04 2017	Variación €
Albacete	1,46	1,48	0,02	1,43	1,45	0,02	1,40	1,42	0,02
Barcelona	--	--	--	1,34	1,37	0,04	1,31	1,34	0,04
Huesca	1,27	1,29	0,02	1,25	1,27	0,02	1,23	1,25	0,02
Lleida	1,26	1,29	0,02	1,25	1,28	0,02	1,24	1,26	0,02
Murcia	1,32	1,36	0,04	1,31	1,35	0,04	1,30	1,34	0,04
Pontevedra	1,30	1,32	0,02	1,27	1,29	0,02	1,65	1,68	0,03
Salamanca	1,26	1,28	0,03	1,24	1,28	0,03	1,30	1,32	0,01
Segovia	1,28	1,31	0,03	1,27	1,30	0,03	1,33	1,35	0,02
Zaragoza	1,29	1,32	0,02	1,25	1,28	0,02	1,24	1,26	0,02

PRECIOS EN MERCADOS REPRESENTATIVOS - PRODUCTOS GANADEROS - PORCINO

**E) - PORCINO PRECOZ
LECHONES, OTRAS CALIDADES.**

Euro/100 Kg vivo

Cerdas de Desvieje	Semana 20-26/03 2017	Semana 27/03-02/04 2017	Variación €
Cerdas de Desvieje	74,33	76,22	1,89
CERDOS CEBADOS			
Categoría U	123,75	125,45	1,70
LECHONES			
Lleida.Base 20kg de peso.	260,00	269,00	9,00
Segovia.Base 20kg de peso.	310,00	310,00	0,00
Media nacional. Calidad Normal. Base 20 kg de peso	276,38	283,38	7,00

F) - TRONCO IBÉRICO

Euro/100 Kg vivo

TOSTONES	Semana 20-26/03 2017	Semana 27/03-02/04 2017	Variación €
De 5 a 9 kilos	302,26	310,54	8,28
De 9 a 12 kilos	455,86	464,14	8,28
LECHONES			
Lechón Ibérico Cruzado Base 23 kg	404,45	408,30	3,85
MARRANOS			
Marranos Ibéricos de 35 a 60 kg	272,40	274,76	2,36
PRIMALES			
Primales Ibéricos de 60 a 100 kg	--	--	--
CERDO CEBADO			
Cerdo Cebado (Intensivo)	194,33	194,45	0,12
Cerdo Cebado de Campo (Extensivo)	210,75	211,02	0,27
Cerdo Cebado de Bellota 100% Ibérico	300,00	--	--
DESVEJE			
Reproductores de desvieje	108,70	108,70	0,00
REPRODUCTORES			
Reproductores >6 meses	341,21	341,21	0,00
CASTRONAS			
Castronas	97,83	97,83	0,00

Denominaciones de acuerdo con la Norma de Calidad (RD 4/2014)

PRECIOS DE MERCADO. PAÍSES MIEMBROS UE

Semana 12 (del 20 al 26 de marzo). Año 2017

**1.- PRECIO MEDIO NACIONAL (EUROS\100 kg CANAL) DE CANALES DE BOVINO PESADO
SEGÚN MODELO COMUNITARIO DE CLASIFICACIÓN (R(CE) No 1249/2008 y R(UE) No 148/2014)
(Euros/100 kg)**

CATEGORIA	CLASE DE CONFORMACIÓN Y DE ESTADO DE ENGRASAMIENTO	Alemania (DE)	Irlanda (IE)	España (ES)	Francia (FR)	Italia (IT)	Polonia (PL)	Portugal (PT)	Reino Unido (UK)	UE-28	% España / UE
Categoría A: Canales de machos jóvenes sin castrar de más de 12 y menos 24 meses	Muy buena y poco cubierta (U-2)	388,9	380,5	396,3	409,0	421,7	326,2	393,9	392,3	401,1	-1,2
	Muy buena y cubierta (U-3)	385,1	379,7	391,3	391,0	428,5	323,0	392,3	392,7	390,1	0,3
	Buena y poco cubierta (R-2)	382,9	366,3	372,7	381,0	370,9	314,8	377,8	378,0	370,1	0,7
	Buena y cubierta (R-3)	377,9	369,5	372,3	375,0	393,7	315,0	379,0	383,4	373,3	-0,3
	Menos buena y poco cubierta (O-2)	342,2	348,6	336,2	324,0	307,4	303,1	332,2	343,5	330,7	1,7
	Menos buena y cubierta (O-3)	347,3	352,2	350,2	325,0	294,1	301,2	355,4	353,0	341,8	2,5
	Categoría A		373,1	368,4	375,6	378,7	412,0	308,5	373,1	371,3	371,8
Categoría D: Hembras paridas	Buena y cubierta (R-3)	312,8	331,9	251,5	379,0	290,8	278,5	240,9	316,1	344,2	-26,9
	Buena y grasa (R-4)	313,4	332,0	279,5	356,0	305,8	284,4	233,0	313,7	313,1	-10,8
	Menos buena y poco cubierta (O-2)	284,2	304,1	210,9	330,0	201,6	259,8	202,3	277,4	258,5	-18,4
	Menos buena y cubierta (O-3)	289,7	310,4	223,3	316,0	253,2	265,9	205,3	292,0	281,6	-20,7
	Menos buena y grasa (O-4)	295,6	310,7	250,9	305,0	271,3	271,3	207,5	293,5	287,6	-12,8
	Mediocre y poco cubierta (P-2)	227,7	281,0	185,7	260,0	199,3	228,2	184,0	239,8	228,0	-18,6
	Mediocre y cubierta (P-3)	237,3	302,0	212,5	285,0	231,9	232,2	192,1	260,3	270,5	-21,5
	Categoría D		280,1	307,2	224,5	322,7	222,5	258,6	198,2	282,5	279,6
Categoría E: Hembras de más de 12 meses	Muy buena y poco cubierta (U-2)	371,4	402,1	411,5	426,0	432,7	327,9	395,8	415,8	421,0	-2,3
	Muy buena y cubierta (U-3)	366,6	405,2	403,0	448,0	456,6	319,2	393,1	414,9	420,4	-4,2
	Buena y poco cubierta (R-2)	366,8	386,1	384,5	379,0	421,9	305,4	388,6	396,5	372,9	3,1
	Buena y cubierta (R-3)	361,3	391,2	382,2	393,0	416,2	312,9	376,8	406,0	382,0	0,0
	Buena y grasa (R-4)	355,4	391,0	395,3	374,0	392,9	308,9		405,3	393,2	0,5
	Menos buena y poco cubierta (O-2)	282,0	358,6	320,6	316,0	284,2	282,7	362,4	346,8	303,7	5,5
	Menos buena y cubierta (O-3)	294,3	374,0	350,5	331,0	278,2	288,6	351,7	382,1	330,6	6,0
	Menos buena y grasa (O-4)	298,6	377,9	340,1		340,5	290,0	338,7	390,0	368,9	-7,8
	Categoría E		340,8	387,0	389,7	406,7	437,9	296,2	377,5	399,4	381,2
Categoría Z: Canales de machos y hembras de más de 8 y menos de 12 meses	Muy buena y poco cubierta (U-2)			412,8		465,7		395,2		423,0	-2,4
	Muy buena y cubierta (U-3)			400,9		400,4		393,0		400,8	0,0
	Buena y poco cubierta (R-2)	313,2		389,7		446,7	302,2	367,5	375,4	386,4	0,9
	Buena y cubierta (R-3)			381,1		330,8	309,4	380,2	385,4	381,2	0,0
	Menos buena y poco cubierta (O-2)			325,7		460,7	276,4	335,1	591,2	327,8	-0,7
	Menos buena y cubierta (O-3)			333,4			285,5	350,2	511,9	342,3	-2,6
	Categoría Z		313,2	363,5		451,4	284,8	352,2	550,8	362,8	0,2

**2.- PRECIO MEDIO NACIONAL DE ANIMALES VIVOS DE LA ESPECIE BOVINA EN MERCADOS REPRESENTATIVOS
(R(UE) N° 807/2013)**

CATEGORIA	Alemania (DE)	Irlanda (IE)	España (ES)	Francia (FR)	Italia (IT)	Polonia (PL)	Reino Unido (UK)	UE-28	% España / UE
Bovinos de más de 6 y menos de 12 meses (Euros/100 kg vivo) (Media ponderada Frison y Cruzado)	179,00	239,00	249,87	263,00	287,00	225,68	254,38	242,12	3,20
Terberos de 8 días a 4 semanas (Euros/cabeza):									
. FRISON/PAIS	96,60	119,18	95,00	89,00	101,82	145,23	47,75	95,70	-0,73
. CRUZADO	177,60	210,62	228,75	214,00	274,45	181,83	225,63	215,73	6,03

PRECIOS DE MERCADO. PAÍSES MIEMBROS UE

Semana 12 (del 20 al 26 de marzo). Año 2017

B) OVINO**PRECIO MEDIO NACIONAL DE CANALES DE OVINO EN MERCADOS REPRESENTATIVOS (R(CE) No 315/2002)
(EUROS\100 kg CANAL)**

CATEGORIA	Bélgica (BE)	Alemania (DE)	España (ES)	Francia (FR)	Irlanda (IE)	Italia (IT)	Holanda (NL)	Polonia (PL)	Portugal (PT)	Reino Unido (UK)	UE-28	% España / UE
Canales de Corderos Pesados (>13 kg)	484,30	546,11	456,06	552,00	452,00	458,00	496,93	356,52		458,03	463,20	-1,54
Canales de Corderos Ligeros (<13 kg)			504,08			492,00		430,31	408,00		476,20	5,85

C) PORCINO**PRECIO MEDIO NACIONAL DE LA ESPECIE PORCINA, SEGÚN MODELO COMUNITARIO DE CLASIFICACIÓN (R(CE) No 1249/2008 y R(UE) No 148/2014)
(EUROS\100 kg CANAL)**

CATEGORIA	Bélgica (BE)	Alemania (DE)	España (ES)	Francia (FR)	Irlanda (IE)	Italia (IT)	Holanda (NL)	Polonia (PL)	Portugal (PT)	Reino Unido (UK)	UE-28	% España / UE
Porcino. Clase S (>60% magro)	147,50	168,89	160,57	160,00	164,19		146,49	157,80	174,00	176,17	159,98	0,37
Porcino. Clase E (60-55% magro)	139,10	163,64	154,69	152,00	163,71	178,00	145,35	155,73	173,00	173,02	157,81	-1,97
Porcino. Clase R (50-45% magro)		131,70	160,76			195,10				136,00	193,18	-16,78
Lechones (Euros/unidad)	58,00	64,50	55,28	46,20		88,93	52,00	41,65	46,00	65,58	56,15	-1,55

D) POLLOS Y HUEVOS**PRECIO MEDIO NACIONAL DE CANALES DE POLLOS (65% RENDIMIENTO), Y DE HUEVOS, MEDIA DE LAS CLASES L Y M
SEGÚN MODELO COMUNITARIO DE CLASIFICACIÓN (R(CE) No 546/2003)**

CATEGORIA	Bélgica (BE)	Alemania (DE)	España (ES)	Francia (FR)	Irlanda (IE)	Italia (IT)	Holanda (NL)	Polonia (PL)	Portugal (PT)	Reino Unido (UK)	UE-28	% España / UE
Pollos. 65% de rendimiento (Euros/100kg canal)	169,00	266,00	156,82	230,00	97,77	185,00	171,00	125,97	130,00	150,65	176,66	-11,23
Huevos. Media Clases L y M (Euros/100 kg)	114,30	139,99	109,88	121,97	137,24	163,49	112,00	134,39	129,63	107,25	129,42	-15,10

I
S
C



GOBIERNO
DE ESPAÑA

MINISTERIO
DE AGRICULTURA Y PESCA,
ALIMENTACIÓN Y MEDIO AMBIENTE