



22 de febrero 2017

Índice:

1. Precios Medios Nacionales, comentarios y gráficos

2. Precios en Mercados Representativos UE (nacionales)

- 2.1 Cereales
- 2.2 Vinos de mesa
- 2.3 Aceites y Semillas
- 2.4 Frutas y Hortalizas
- 2.5 Vacuno
- 2.6 Ovino
- 2.7 Porcino

3. Precios en Mercados Representativos UE (semana anterior)



GOBIERNO
DE ESPAÑA

MINISTERIO
DE AGRICULTURA Y PESCA,
ALIMENTACIÓN Y MEDIO AMBIENTE

SECRETARÍA GENERAL TÉCNICA

Subdirección General de Estadística

sgestadi@mapama.es

<http://www.mapama.gob.es/es/estadistica/temas/default.aspx>

Publicación elaborada por la
Secretaría General Técnica
Subdirección General de Estadística



**MINISTERIO
DE AGRICULTURA Y PESCA,
ALIMENTACIÓN Y MEDIO AMBIENTE**

Edita

© Ministerio de Agricultura y Pesca, Alimentación y Medio Ambiente
Secretaría General Técnica
Centro de Publicaciones
Catálogo de Publicaciones de la Administración General del Estado:
<http://publicacionesoficiales.boe.es/>

N.I.P.O.: 280-15-017-3

Se permite la utilización, copia o reproducción de los datos de este Boletín siempre que se cite expresamente su procedencia

PRECIOS MEDIOS NACIONALES AGRÍCOLAS

PRODUCTOS AGRÍCOLAS (especificaciones)		Semana 06 06-12/02	Semana 07 13-19/02	Variación semanal euros	Variación semanal %
CEREALES, alfalfa y pisa de girasol					
(1)	Trigo blando panificable (€/t)	168,90	169,42	0,52	0,31
(1)	Trigo duro (€/t)	214,44	214,14	-0,30	-0,14
(1)	Cebada pienso (€/t)	154,21	154,10	-0,11	-0,07
(1)	Cebada malta (€/t)	157,21	157,21	0,00	0,00
(1)	Maíz grano (€/t)	177,29	177,43	0,14	0,08
(4)	Arroz cáscara (€/t)	301,72	301,35	-0,37	-0,12
(1)	Alfalfa (€/t)	150,47	150,47	0,00	0,00
(1)	Pisa de girasol (€/t)	362,06	362,00	-0,06	-0,02
VINOS (sin Indicación Geográfica)					
(2)	Vino blanco (€/hgdo)	2,68	2,54	-0,14	-5,17
(2)	Vino tinto, 12 puntos de color (€/hgdo)	3,18	3,10	-0,09	-2,71
ACEITES VEGETALES					
(3)	Aceite de oliva virgen, de 0,8° a 2° (€/100 kg)	355,66	370,65	14,98	4,21
(3)	Aceite de oliva lampante, más de 2° (€/100 kg)	345,54	361,03	15,49	4,48
(3)	Aceite de orujo crudo (€/100 kg)	152,87	161,91	9,04	5,91
(3)	Aceite girasol refinado (€/100 kg)	85,92	85,59	-0,33	-0,39
FRUTAS					
(4)	Limón (€/100kg)	29,21	29,21	0,00	0,00
(4)	Naranja (€/100 kg)	26,69	28,00	1,31	4,92
(4)	Manzana Golden (€/100kg)	32,44	32,64	0,20	0,62
(4)	Pera Blanquilla (€/100kg)	53,38	53,38	0,00	0,00
(4)	Aguacate (€/100 kg)	206,83	206,83	0,00	0,00
(4)	Plátano (€/100 kg)	61,02	60,91	-0,11	-0,18
HORTALIZAS					
(4)	Acelga (€/100kg)	61,42	59,94	-1,48	-2,40
(4)	Alcachofa (€/100 kg)	114,57	91,78	-22,80	-19,90
(4)	Berenjena (€/100 kg)	84,22	40,32	-43,90	-52,13
(4)	Calabacín (€/100 kg)	55,04	46,73	-8,31	-15,10
(4)	Cebolla (€/100 kg)	12,28	12,04	-0,24	-1,92
(4)	Champiñón (€/100kg)	115,25	115,25	0,00	0,00
(4)	Coliflor (€/100kg)	46,63	41,47	-5,16	-11,06
(4)	Fresón (€/100 kg)	206,00	196,00	-10,00	-4,85
(4)	Judía verde tipo plana (€/100 kg)	329,05	278,20	-50,85	-15,45
(4)	Lechuga Romana (€/100 ud)	51,62	44,13	-7,49	-14,52
(4)	Pepino (€/100 kg)	69,30	72,43	3,13	4,51
(4)	Pimiento verde tipo italiano (€/100 kg)	80,08	101,78	21,70	27,10
(4)	Tomate liso (€/100 kg)	49,08	42,67	-6,41	-13,05
(4)	Zanahoria (€/100 kg)	14,09	13,35	-0,74	-5,26
(4)	Patata (€/100 kg)	27,35	27,61	0,26	0,94

Posición comercial:

(1) Entrada industria; (2) Salida bodega; (3) Salida almazara; (4) Granel: sobre árbol, finca, almacén, agricultor, alhóndiga, lonja

COMENTARIOS DE MERCADO

- **CEREALES** (▲ ▼): Ligeros movimientos al alza y a la baja en los precios medios de los cereales grano. Sube el trigo blando panificable 0,31%, y bajan trigo duro (-0,14%), arroz cáscara (-0,12%) y cebada pienso (-0,07%).
- **VINOS SIN DOP/IGP** (▼): Descensos apreciables en los precios medios de los vinos sin DOP/IGP; siendo más significativo en los vinos blancos (-5,17%). Los vinos tintos descienden un (-2,71%).
- **ACEITES VEGETALES** (▲ ▼): Incrementos generalizados en los precios medios de los aceites de oliva. Aceite de orujo crudo 5,91%, aceite de oliva lampante 4,48% y aceite de oliva virgen 4,21%. El aceite de girasol refinado cae un (-0,39%).
- **CÍTRICOS** (▲): Finalizada ya la campaña de clementina, sube esta semana el precio medio en origen de las naranjas tipo Navel (4,92%) —donde los volúmenes comercializados de variedades más tardías adquieren cada vez mayor importancia relativa—, mientras que no se registra variación en el del limón.
- **FRUTA DE PEPITA** (=): Se mantiene la gran estabilidad de esta temporada en las cotizaciones de la fruta de pepita, observándose un mínimo incremento esta semana en la de la manzana Golden (0,62%) y, de nuevo, ausencia de variaciones en la de la pera Blanquilla.
- **HORTALIZAS** (▼): Mayoría de descensos en los precios medios en origen de las hortalizas una semana más, que continúan ajustándose ante la recuperación de la oferta; no obstante, estos moderan en general su magnitud en relación con los de semanas precedentes, siendo los más destacables los de la berenjena (-52,13%), la alcachofa (-19,90%), la judía verde plana (-15,45%), el calabacín (-15,10%), la lechuga romana (-14,52%) y el tomate redondo liso (-13,05%). Reseñables, por otra parte, los incrementos en la cotización del pimiento verde italiano (27,10%), así como —de menor relevancia— en la del pepino (4,51%). Estabilidad en patata (0,94%).

PRECIOS MEDIOS NACIONALES AGRÍCOLAS

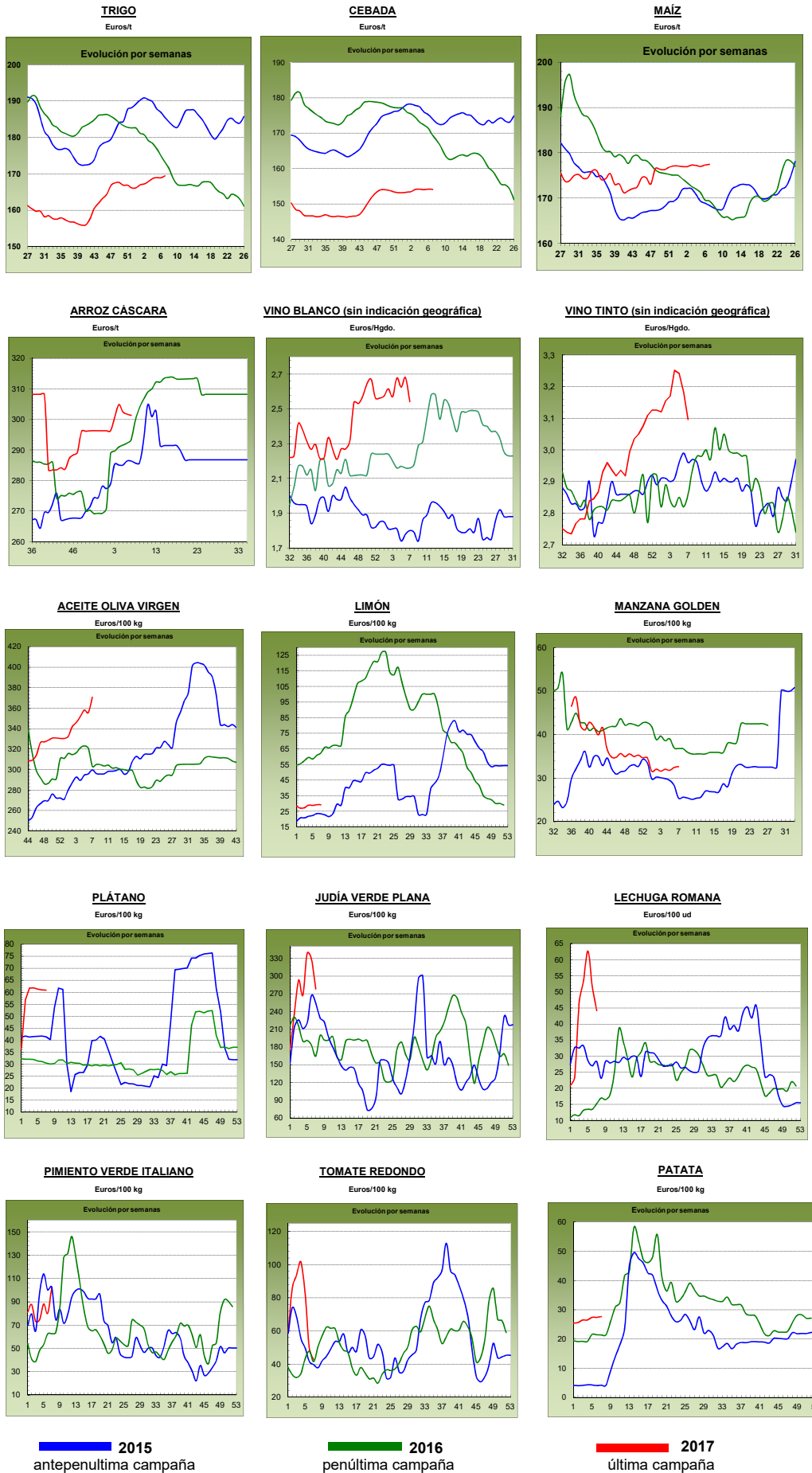

PRECIOS MEDIOS NACIONALES GANADEROS

PRODUCTOS GANADEROS (especificaciones)		Semana 06 06-12/02	Semana 07 13-19/02	Variación semanal euros	Variación semanal %
VACUNO					
(5)	Ternera, 180-300 kilos (€/100 kg canal)	385,32	385,30	-0,02	-0,01
(5)	Machos de 12 a 24 meses (Clase R) (€/100 kg canal)	377,05	374,85	-2,20	-0,58
(5)	Animales de 8 a 12 meses (Clase R) (€/100 kg canal)	387,00	386,25	-0,75	-0,19
(5)	Bovino vivo, conjunto categorías (€/100 kg vivo)	198,43	198,13	-0,30	-0,15
CORDERO					
(5)	Corderos 9-19 kilos (€/100 kg canal)	508,69	507,57	-1,12	-0,22
(5)	Corderos 12-16 kilos (€/100 kg canal)	485,98	484,90	-1,08	-0,22
PORCINO					
(5)	Porcino >60% magro (Clase S) (€/100 kg canal)	145,77	149,99	4,22	2,89
(5)	Porcino 60-55% magro (Clase E) (€/100 kg canal)	141,36	144,29	2,93	2,07
(5)	Porcino 55-50% magro (Clase U) (€/100 kg canal)	147,55	150,77	3,22	2,18
(5)	Porcino 50-45% magro (Clase R) (€/100 kg canal)	150,96	152,21	1,25	0,83
(5)	Lechon 20 kg (€/unidad)	54,31	54,69	0,38	0,70
POLLO					
(6)	Pollo, media de canales del 83% y 65% rdto. (€/100 kg canal)	166,92	166,30	-0,62	-0,37
(6)	Pollo P10 (83% rdto.) (€/100 kg canal)	169,04	170,05	1,01	0,60
(6)	Pollo P90 (65% rdto.) (€/100 kg canal)	166,66	165,85	-0,81	-0,49
HUEVOS					
(7)	Huevos, media Clase L y M (€/100 kg)	92,35	93,72	1,37	1,48
(7)	Huevos - Clase L (€/docena)	0,75	0,76	0,01	1,33
(7)	Huevos - Clase M (€/docena)	0,65	0,66	0,01	1,54
CONEJO					
(8)	Conejo 1,8-2,2 kilo, vivo (€/100 kg)	162,50	162,60	0,10	0,06
LECHE Y PRODUCTOS LÁCTEOS					
(10)	Suero de leche en polvo (€/100 kg)	78,09	81,22	3,13	4,01
(9)	Leche de vaca (€/100 litros). Fuente: FEAGA	Precio diciembre 2016: 31,30 €/100 litros			
MIEL					
(11)	Miel multifloral a granel (€/100 kg)	Precio diciembre 2016: 284,77 €/100 kg			

Posición comercial:

- (5) Entrada matadero; (6) Salida muelle matadero; (7) Salida muelle centro de embalaje; (8) Salida granja; (9) Precio pagado al ganadero
 (10) Precio franco fábrica sin impuestos ni costes; (11) Venta a la industria o mayorista

COMENTARIOS DE MERCADO

- **VACUNO**: Ligeró descenso de cotizaciones en las **canales de vacuno** (-0,01% en las de terneras, -0,58% en las de los machos 12-24 meses y -0,19% en las de los animales 8-12 meses). La demanda es un poco inferior a la oferta, por lo que la tendencia es ligeramente a la baja. En cuanto a las cotizaciones de los **animales con destino vida**, la variación es poco significativa (-0,15%), aunque manteniendo la senda de precios con leves disminuciones.
- **CORDERO** (▼): Muy poca la demanda de canales de cordero tanto a nivel nacional como internacional, con su consiguiente repercusión en los precios (-0,22% de media nacional en las diferentes clasificaciones de cordero). En España no se vende este tipo de carne ni en los mostradores ni a la industria y, a nivel internacional, no han salido ni canales ni animales, debido a la alta competencia con otros países europeos.
- **PORCINO** (▲): Los precios de las **canales de porcino de capa blanca** subieron un 1,99% de media semanal en sus diferentes clasificaciones. El incremento de demanda, sobre todo exterior, permite que las cotizaciones se mantengan al alza, si bien es que más en el vivo que en la canal. La oferta se reduce por el menor peso de los animales que van a matadero debido a las bajas temperaturas. Nueva subida en los precios de los **lechones base 20 kg** (▲). La demanda supera con creces a la oferta y, mientras el ritmo de sacrificios de porcino de cebo siga a buen ritmo, más plazas vacías quedarán en las explotaciones y más necesidad tendrán los ganaderos de rellenar sus granjas. Todo lo anterior lo aprovechan los productores de lechones para cebo para ir incrementando las cotizaciones semana a semana, registrándose un incremento semanal del 0,70% (53,84% respecto a la misma semana de 2016).
- **POLLOS** (▼): Leve descenso en los precios de la canal de pollo (-0,37%), aunque se siguen manteniendo buenos niveles tanto de demanda como de oferta.
- **HUEVOS** (▲): Buenos niveles de demanda en todos los sectores (consumo, industria y exportación). Los precios suben un 1,33% en la Clase L y un 1,54% en la Clase M.
- **CONEJO** (⇒): Se mantienen los precios del **conejo vivo de granja** respecto a la semana anterior (0,06%).
- **PRODUCTOS LÁCTEOS**: Subida semanal del 4,01% en el precio del **suero de leche en polvo** (▲).

PRECIOS MEDIOS NACIONALES GANADEROS

VACUNO VIVO

Euro/100 kg vivo

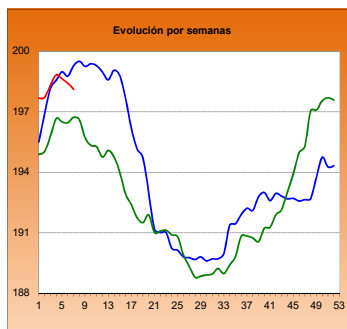

MACHOS 12-24 MESES (Clase R)

Euro/100 kg canal

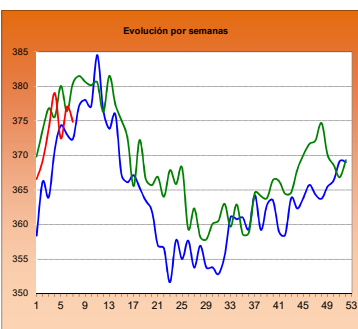

TERNERAS (Conjunto de Clases)

Euro/100 kg canal

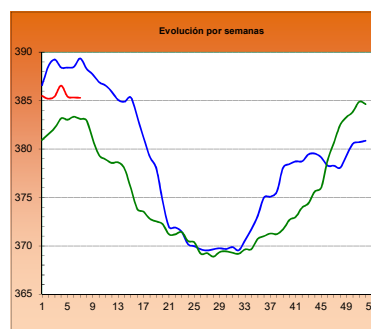

ANIMALES DE 8-12 MESES (Clase R)

Euro/100 kg canal

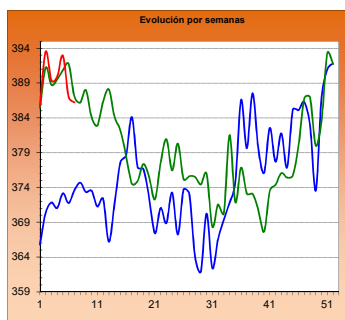

CORDERO 12-16 kilos

Euro/100 kg canal

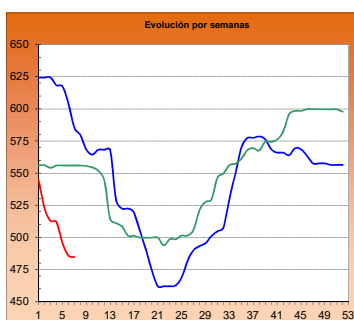

CORDERO 9-19 kilos

Euro/100 kg canal

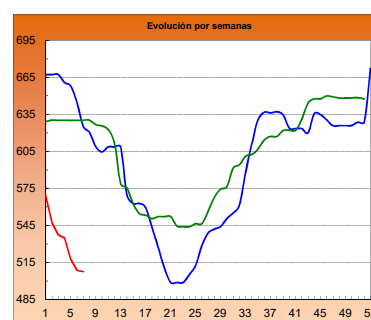

PORCINO >60% magro (Clase S)

Euro/100 kg canal

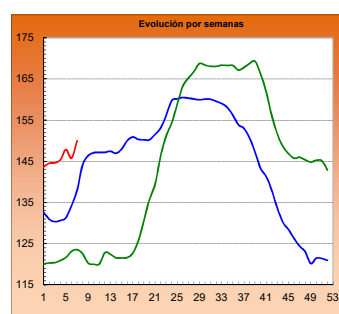

PORCINO 60-55% magro (Clase E)

Euro/100 kg canal

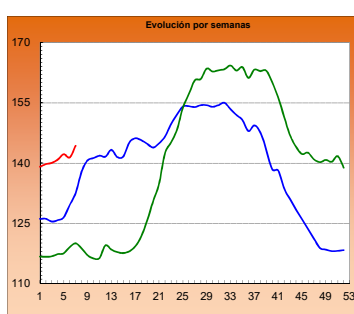

LECHONES Base 20 kg

Euro/unidad

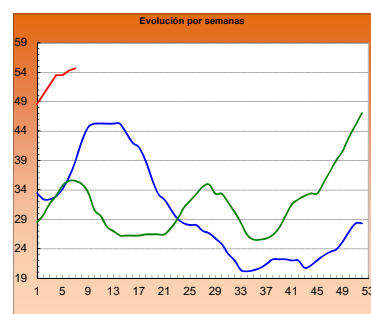

POLLO Canales del 83% y 65% rdto.

Euro/100 kg canal

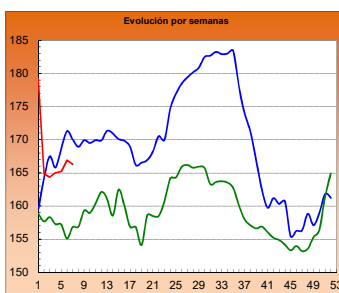

POLLO P90

Euro/100 kg canal

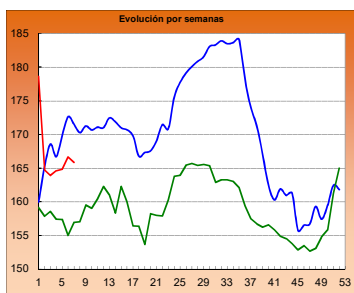

POLLO P10

Euro/100 kg canal

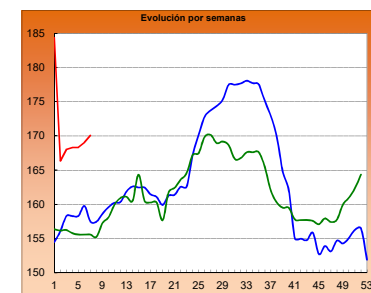

HUEVOS Clase L

Euro/ 100 kg canal

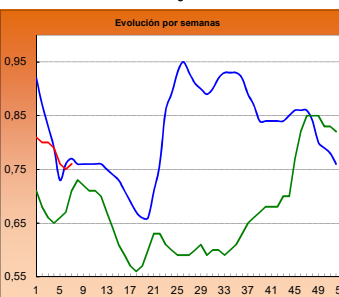

HUEVOS Clase M

Euro/ Docena

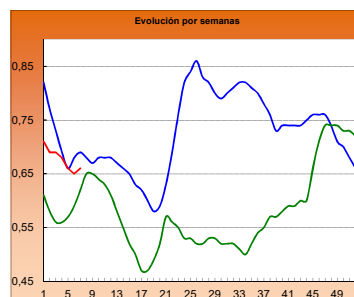

CONEJO VIVO

Euro/100 kg vivo

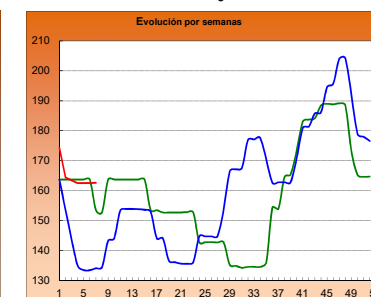

2015

2016

2017

I-2 PRECIOS EN MERCADOS REPRESENTATIVOS - CEREAL

Precios en Euro/Tonelada

REGLAMENTO (UE) N° 1272/2009 DE LA COMISION. Artículo 56, apartado 3.**Precios de comercio al por mayor. Mercancia nacional y/o importada, sobre vehículo**

PRODUCTO	MERCADO REPRESENTATIVO	Semana 06-12/02 2017	Semana 13-19/02 2017	Variación €
Trigo Blando Panificable	Albacete	164,00	164,00	0,00
	Ávila	158,00	159,00	1,00
	Barcelona	191,00	191,00	0,00
	Burgos	157,40	157,40	0,00
	Huesca	170,00	170,00	0,00
	León	161,10	163,50	2,40
	Lérida	179,00	180,00	1,00
	Madrid	166,00	165,00	-1,00
	Murcia	180,00	182,00	2,00
	Navarra	168,00	168,00	0,00
	Palencia	158,20	159,80	1,60
	Pontevedra	177,00	177,00	0,00
	Salamanca	158,80	159,80	1,00
	Segovia	161,00	161,00	0,00
	Sevilla	178,00	178,00	0,00
	Soria	166,00	166,20	0,20
	Tarragona	180,00	181,00	1,00
	Valladolid	158,30	158,30	0,00
	Zamora	157,80	160,40	2,60
	Trigo Duro	Cádiz	215,00	215,00
Córdoba		222,00	222,00	0,00
Sevilla		215,00	215,00	0,00
Zaragoza		209,00	208,00	-1,00

I-2 PRECIOS EN MERCADOS REPRESENTATIVOS - CEREAL

Precios en Euro/Tonelada

REGLAMENTO (UE) N° 1272/2009 DE LA COMISION. Artículo 56, apartado 3.

Precios de comercio al por mayor. Mercancía nacional y/o importada, sobre vehículo

PRODUCTO	MERCADO REPRESENTATIVO	Semana 06-12/02 2017	Semana 13-19/02 2017	Variación €
Cebada Pienso	Albacete	145,90	145,90	0,00
	Ávila	148,00	148,00	0,00
	Ciudad Real	154,00	154,00	0,00
	La Coruña	167,00	167,00	0,00
	Cuenca	148,00	148,00	0,00
	Gerona	165,00	164,00	-1,00
	Granada	163,00	163,00	0,00
	Huesca	153,00	153,00	0,00
	León	150,00	150,00	0,00
	Lérida	155,00	154,00	-1,00
	Murcia	161,00	161,00	0,00
	Palencia	146,60	146,60	0,00
	Pontevedra	165,00	165,00	0,00
	Segovia	147,00	147,00	0,00
	Sevilla	169,00	169,00	0,00
	Teruel	149,00	149,00	0,00
	Valladolid	148,24	148,24	0,00
	Zamora	147,80	147,80	0,00
	Zaragoza	149,00	149,00	0,00
Cebada Malta	Albacete	167,00	167,00	0,00
	Burgos	152,60	152,60	0,00
	Cuenca	167,00	167,00	0,00
	Huesca	160,00	160,00	0,00
	Navarra	160,00	160,00	0,00
	Palencia	151,00	151,00	0,00
	Valladolid	146,50	146,50	0,00

I-2 PRECIOS EN MERCADOS REPRESENTATIVOS - CEREAL

Precios en Euro/Tonelada

REGLAMENTO (UE) N° 1272/2009 DE LA COMISION. Artículo 56, apartado 3.**Maíz grano, precios de comercio al por mayor. Mercancía nacional y/o importada, sobre vehículo
Arroz cáscara, arroz blanco precios salida almacén agricultor**

PRODUCTO	MERCADO REPRESENTATIVO	Semana 06-12/02 2017	Semana 13-19/02 2017	Variación €
Maiz Grano	Badajoz	181,00	181,00	0,00
	Barcelona	183,00	183,00	0,00
	Cáceres	181,00	181,00	0,00
	La Coruña	179,00	179,00	0,00
	Gerona	183,00	183,00	0,00
	Huesca	170,00	170,00	0,00
	León	168,40	170,00	1,60
	Lérida	173,00	174,00	1,00
	Madrid	179,00	178,00	-1,00
	Murcia	177,00	177,00	0,00
	Navarra	175,00	175,00	0,00
	Sevilla	181,00	181,00	0,00
	Valencia	180,00	181,00	1,00
	Zaragoza	174,00	174,00	0,00
Arroz cáscara (Indica)	Badajoz	293,60	292,50	-1,10
	Sevilla	295,00	295,00	0,00
Arroz cáscara (Japónica)	Badajoz	303,27	301,25	-2,02
	Sevilla	305,00	305,00	0,00
	Valencia	312,50	312,50	0,00
Arroz blanco (Indica)	Sevilla	570,00	570,00	0,00
	Valencia	550,00	550,00	0,00
Arroz blanco (Japónica)	Sevilla	590,00	590,00	0,00
	Valencia	565,00	565,00	0,00
Arroz blanco vaporizado (Indica)	Sevilla	758,00	758,00	0,00
	Valencia	595,00	595,00	0,00
Arroz partido	Sevilla	322,50	322,50	0,00
	Valencia	322,50	322,50	0,00

**I-3 PRECIOS EN MERCADOS REPRESENTATIVOS
VINOS BLANCO Y TINTO SIN INDICACION GEOGRAFICA
Reglamentos UE Nº 479/2008 y 144/2013**

**En €/hgdo, salida bodega, a granel, pago al contado sin I.V.A.
Precio de vino tinto referido al producto de 12 puntos de color**

PRODUCTO	MERCADO REPRESENTATIVO	Semana 6 - 12/2 6 2017	Semana 13 - 19/2 7 2017	Variación €
VINO BLANCO	Albacete	2,56	2,59	0,03
	Badajoz	2,73	2,61	-0,12
	Ciudad Real	2,74	2,74	0,00
	Cuenca	2,59	2,59	0,00
	Toledo	2,50	2,00	-0,50
VINO TINTO	Albacete	3,28	3,29	0,01
	Ciudad Real	3,08	3,08	0,00
	Cuenca	3,43	3,43	0,00
	Badajoz	3,26	3,02	-0,24
	Murcia	3,18	3,29	0,11
	Toledo	3,06	2,86	-0,20
	Valencia	3,10	2,92	-0,18

I-4 PRECIOS EN MERCADOS REPRESENTATIVOS DE ACEITES

Aceites. Precios sobre almazara, en €/100 kg, sin I.V.A.Rgtos C.E. 865/04 y 826/08
Semilla de girasol. Precios en centros de demanda, en €/100 kg, sin I.V.A. Rgto C.E.E. 3405/93

PRODUCTO Y ESPECIFICACIONES	MERCADO REPRESENTATIVO	Semana 6 06 - 12/2 2017	Semana 7 13 - 19/2 2017	Variación €
ACEITE DE OLIVA VIRGEN EXTRA Menos de 0,8°	Badajoz	370,00	380,00	10,00
	Ciudad Real	371,00	375,00	4,00
	Córdoba	369,00	379,50	10,50
	Granada	374,25	382,00	7,75
	Jaén	368,40	382,82	14,42
	Málaga	370,16	376,13	5,97
	Sevilla	374,58	385,00	10,42
	Tarragona	377,50	397,50	20,00
	Toledo	370,00	374,00	4,00
ACEITE DE OLIVA VIRGEN De 0,8° a 2°	Badajoz	360,00	370,00	10,00
	Córdoba	352,50	371,00	18,50
	Granada	355,00	369,50	14,50
	Jaén	358,40	371,31	12,91
	Sevilla	357,96	363,50	5,54
	Cadiz	358,00	368,00	10,00
	Tarragona	365,00	377,50	12,50
	Toledo	359,00	365,00	6,00
	ACEITE DE OLIVA LAMPANTE Más de 2°	Córdoba	344,50	358,50
Granada		349,00	356,50	7,50
Jaén		345,99	363,44	17,45
Málaga		345,90	351,72	5,82
Sevilla		349,69	357,50	7,82
Tarragona		337,50	357,50	20,00
Badajoz		340,00	360,00	20,00
ACEITE DE OLIVA REFINADO		Córdoba	356,35	369,00
	Jaén	358,48	372,50	14,03
	Tarragona	365,00	385,00	20,00
ACEITE DE ORUJO CRUDO	Córdoba	154,66	155,18	0,52
	Jaén	148,95	150,55	1,60
	Tarragona	155,00	180,00	25,00
ACEITE DE ORUJO REFINADO	Córdoba	199,50	206,30	6,80
	Jaén	198,92	199,24	0,32
	Tarragona	200,00	220,00	20,00
ACEITE DE GIRASOL REFINADO	Córdoba	85,21	85,21	0,00
	Sevilla	86,55	86,55	0,00
	Tarragona	86,00	85,00	-1,00
PIPA DE GIRASOL	Andalucía	374,43	374,43	0,00
	Centro-Norte	353,81	353,71	-0,11

I-5 PRECIOS EN MERCADOS REPRESENTATIVOS - FRUTAS Y HORTALIZAS

PRECIOS DE PRODUCTOS NACIONALES

Mercados representativos de producción

Referencia: Rgtos. CE 1234/2007 y 543/2011

En €/100 kg, a salida agrupación de productores, envasado, sin I.V.A, incluyendo el precio del envase.

CÍTRICOS

PRODUCTO	MERCADO	VARIEDAD O TIPO	CAT.	CALIBRE	DIA/MES						
					13/2	14/2	15/2	16/2	17/2	18/2	19/2
LIMÓN	Alicante	Fino	I	3-4	82,00	82,27	83,98	82,00	82,66	85,00	-
	Murcia	Fino	I	3-4	95,00	97,00	96,00	96,00	97,00	-	-
	Málaga	Fino	I	3-4	98,00	99,00	97,00	100,00	100,00	-	-
MANDARINA	Castellón	Fortune	I	1-2	-	-	-	-	-	82,55	-
	Castellón	Murkott	I	1-2	-	-	76,51	-	76,51	-	-
	Castellón	Nadorcott	I	1-2	123,16	112,86	106,99	113,36	115,58	136,99	-
	Castellón	Orri	I	1-2	175,43	177,83	175,43	175,43	178,72	160,99	-
	Castellón	Ortanique	I	1-2	68,18	68,64	65,10	68,81	64,05	67,10	63,98
	Valencia	Fortune	I	1-2	-	-	-	-	-	82,55	-
	Valencia	Nadorcott	I	1-2	-	-	-	110,87	120,15	-	-
	Valencia	Ortanique	I	1-2	-	-	-	81,93	68,87	68,09	-
	Valencia	Safor	I	1-2	-	-	-	-	-	81,55	-
	NARANJA	Alicante	Navel Lane Late	I	6-9	46,62	47,78	-	-	45,47	-
Sevilla		Navel Lane Late	I	6-9	68,25	-	-	-	56,42	-	-
Sevilla		Salustiana	I	6-9	43,68	-	-	-	-	-	-
Valencia		Navel Lane Late	I	6-9	41,09	41,09	41,74	44,02	-	50,47	-
Valencia		Salustiana	I	6-9	-	-	-	43,56	53,42	-	-
Valencia		Washington Navel	I	6-9	-	-	-	-	47,51	-	-

FRUTAS DE PEPITA

PRODUCTO	MERCADO	VARIEDAD O TIPO	CAT.	CALIBRE mm	DIA/MES						
					13/2	14/2	15/2	16/2	17/2	18/2	19/2
MANZANA	Lleida	Fuji	I	70-80	-	-	57,00	-	-	-	-
	Lleida	Golden Delicious	I	70-80	55,50	55,19	55,42	55,32	55,29	-	-
	Lleida	Granny Smith	I	70-80	54,00	54,00	54,00	54,00	54,00	-	-
	Lleida	Red Chief	I	70-80	53,94	53,88	54,00	53,88	53,72	-	-
	Lleida	Royal Gala	I	70-80	69,00	69,00	69,00	69,00	69,00	-	-
	Girona	Fuji	I	70-80	102,19	102,19	102,19	102,19	102,19	-	-
	Girona	Golden Delicious	I	70-80	78,74	78,74	78,74	78,74	78,74	-	-
	Girona	Granny Smith	I	70-80	73,56	73,56	73,56	73,56	73,56	-	-
	Girona	Red Delicious	I	70-80	82,73	82,73	82,73	82,73	82,73	-	-
	Girona	Royal Gala	I	70-80	80,17	80,17	80,17	80,17	80,17	-	-
	PERA	Lleida	Blanquilla	I	55-60	77,22	76,45	77,27	76,97	76,63	-
Lleida		Conferencia	I	60-65+	77,73	78,34	78,87	78,69	76,70	-	-
Lleida		Condesa (Alexandrina)	I	65-70	64,00	64,00	64,00	64,00	65,00	-	-
Zaragoza		Blanquilla	I	55-60	-	83,57	68,18	66,06	-	-	-
Zaragoza		Conferencia	I	60-65+	75,56	66,39	68,95	65,98	-	-	-
Zaragoza		Williams	I	65+-75+	-	64,95	-	-	-	-	-

FRUTAS DE HUESO

PRODUCTO	MERCADO	VARIEDAD O TIPO	CAT.	CALIBRE	DIA/MES						
					13/2	14/2	15/2	16/2	17/2	18/2	19/2
AGUACATE	Granada	Hass	I	-	265,00	265,00	265,00	265,00	275,00	275,00	-

I-5 PRECIOS EN MERCADOS REPRESENTATIVOS - FRUTAS Y HORTALIZAS

PRECIOS DE PRODUCTOS NACIONALES

Mercados representativos de producción

Referencia: Rgtos. CE 1234/2007 y 543/2011

En €/100 kg, a salida agrupación de productores, envasado, sin I.V.A, incluyendo el precio del envase.

HORTALIZAS

PRODUCTO	MERCADO	VARIEDAD O TIPO	CAT.	CALIBRE	DIA/MES						
					13/2	14/2	15/2	16/2	17/2	18/2	19/2
AJO	Córdoba	Morado		50-80 mm	298,00	296,46	295,97	298,00	298,00	-	-
	Córdoba	Spring Blanco		50-60 mm	295,00	295,00	295,00	295,00	295,00	-	-
	Córdoba	Spring Violeta		50-60 mm	290,00	290,00	290,00	290,00	290,00	-	-
	Cuenca	Blanco		50-60 mm	310,00	310,00	310,00	310,00	310,00	-	-
	Cuenca	Morado		45-55 mm	308,00	308,00	308,00	308,00	308,00	-	-
	Cuenca	Spring Blanco		50-60 mm	310,00	310,00	310,00	310,00	310,00	-	-
ALCACHOFA	Murcia	-	-	-	175,00	175,00	170,00	170,00	160,00	-	-
BERENJENA	Almería	Alargada		40 mm y +	45,00	43,53	38,99	36,47	38,04	-	-
BRÓCOLI	Murcia	-	-	-	85,00	85,00	85,00	85,00	85,00	-	-
CALABACÍN	Almería	-		14-21	65,00	59,00	61,50	63,00	60,00	-	-
CHAMPIÑÓN	La Rioja	Cerrado		30-65 mm	151,83	151,70	151,77	150,53	150,18	-	-
COLIFLOR	La Rioja	-		-	18,18	15,91	15,91	15,91	15,91	-	-
	Murcia	-		-	55,00	55,00	55,00	55,00	55,00	-	-
ESCAROLA	Murcia	-	-	-	110,00	110,00	110,00	105,00	105,00	-	-
HABA	Murcia	Tierna		-	87,00	87,00	87,00	87,00	87,00	-	-
JUDÍA VERDE	Almería	Plana		-	341,00	352,94	322,21	370,59	335,00	-	-
	Granada	Plana		-	296,00	280,00	343,00	-	-	-	-
LECHUGA	Almería	Iceberg	I	400 g y más	186,24	188,37	168,94	126,73	145,22	131,68	-
	Murcia	Iceberg	I	400 g y más	140,00	140,00	140,00	140,00	135,00	-	-
	Murcia	Baby	I	-	180,00	180,00	180,00	170,00	170,00	-	-
	Murcia	Romana	I	-	130,00	130,00	130,00	130,00	125,00	-	-
PEPINO	Almería	Almería		350-500 g	94,12	109,41	103,53	105,88	117,65	-	-
PIMIENTO	Almería	Cuadrado Color (rojo o amarillo)	I	700 mm y +	-	-	162,00	-	147,00	-	-
	Almería	Cuadrado Verde	I	700 mm y +	112,00	115,29	94,12	70,00	61,18	-	-
	Almería	Verde alargado	I	40 mm y +	122,21	135,21	130,51	125,76	129,47	-	-
TOMATE	Almería	Redondo	I	57-100 mm	64,29	53,00	50,50	46,00	46,00	64,00	-
	Almería	Racimo	I	-	-	90,00	73,00	70,00	68,00	67,00	-
	Almería	Cereza	I	-	-	232,00	232,00	-	213,00	198,00	-
	Granada	Redondo	I	57-100 mm	78,00	73,00	71,00	71,00	66,00	63,00	-
	Granada	Cereza	I	-	217,00	213,00	212,00	200,00	204,00	210,00	-
	Murcia	Redondo	I	57-100 mm	93,50	93,42	93,20	93,30	93,81	-	-

I-6 PRECIOS EN MERCADOS REPRESENTATIVOS VACUNO Y OVINO

A) BOVINO

1.- PRECIO MEDIO NACIONAL (Euro/100 kg Canal) DE CANALES DE BOVINO PESADO SEGÚN MODELO COMUNITARIO DE CLASIFICACIÓN (R(CE) No 1249/2008 y R(UE) No 148/2014).

CATEGORÍA	CLASE DE CONFORMACIÓN Y DE ESTADO DE ENGRASAMIENTO	Semana 06-12/02 2017	Semana 13-19/02 2017	Variación €
Categoría A: Canales de machos jóvenes sin castrar de más de un año y menos de dos años	Muy buena y poco cubierta (U-2)	405,59	403,76	-1,83
	Muy buena y cubierta (U-3)	389,44	394,09	4,64
	Precio medio ponderado	396,92	398,56	1,65
	Buena y poco cubierta (R-2)	374,77	373,40	-1,37
	Buena y cubierta (R-3)	379,64	376,49	-3,15
	Precio medio ponderado	377,05	374,84	-2,20
	Menos buena y poco cubierta(O-2)	344,82	338,63	-6,20
Menos buena y cubierta (O-3)	344,68	346,19	1,51	
Precio medio ponderado	344,77	341,20	-3,57	
Categoría D: Canales de hembras que hayan parido	Mediocre y poco cubierta (P-2)	172,94	175,80	2,86
	Mediocre y cubierta (P-3)	211,71	212,16	0,45
	Precio medio ponderado	175,50	178,20	2,70
	Buena y cubierta (R-3)	242,82	245,66	2,84
	Buena y grasa (R-4)	268,96	278,31	9,35
	Precio medio ponderado	251,60	256,63	5,03
	Menos buena y poco cubierta(O-2)	210,90	209,44	-1,46
	Menos buena y cubierta (O-3)	214,05	218,81	4,75
Menos buena y grasa (O-4)	241,70	240,63	-1,07	
Precio medio ponderado	215,49	217,12	1,62	
Categoría E: Canales de otras hembras (de 12 meses ó más)	Muy buena y poco cubierta (U-2)	416,24	414,00	-2,24
	Muy buena y cubierta (U-3)	405,12	406,30	1,19
	Precio medio ponderado	407,08	407,67	0,58
	Buena y poco cubierta (R-2)	387,36	395,34	7,98
	Buena y cubierta (R-3)	386,32	386,35	0,03
	Buena y grasa (R-4)	358,37	371,75	13,38
	Precio medio ponderado	384,26	385,94	1,68
	Menos buena y poco cubierta(O-2)	326,11	330,17	4,06
	Menos buena y cubierta (O-3)	346,85	351,23	4,38
Menos buena y grasa (O-4)	323,01	335,24	12,23	
Precio medio ponderado	342,81	347,21	4,40	
Categoría Z: Canales de animales desde 8 a menos de 12 meses	Muy buena y poco cubierta (U-2)	419,23	420,44	1,21
	Muy buena y cubierta (U-3)	404,76	403,22	-1,54
	Precio medio ponderado	411,58	411,34	-0,24
	Buena y poco cubierta (R-2)	391,80	386,57	-5,23
	Buena y cubierta (R-3)	385,24	386,13	0,89
	Precio medio ponderado	387,00	386,25	-0,75
	Menos buena y poco cubierta(O-2)	325,94	342,88	16,94
Menos buena y cubierta (O-3)	333,29	343,65	10,36	
Precio medio ponderado	329,01	343,20	14,19	

I-6 PRECIOS EN MERCADOS REPRESENTATIVOS VACUNO Y OVINO

2.-PRECIO MEDIO NACIONAL DEL BOVINO (Euro/100 kg)

BOVINO VIVO	Semana 06-12/02 2017	Semana 13-19/02 2017	Variación €
Machos hasta 480 Kg. vivo	224,56	224,53	-0,04
Machos de más de 480 kg. vivo	207,62	207,58	-0,04
Hembras que hayan parido	92,85	90,44	-2,41
Otras hembras de hasta 380 Kg. vivo	230,11	230,12	0,01
Otras hembras de más de 380 Kg. vivo	218,89	219,66	0,77

3.-PRECIO MEDIO NACIONAL DE OTROS ANIMALES DE LA ESPECIE BOVINA (R(CE) N° 2273/2002).

OTROS BOVINOS	Semana 06-12/02 2017	Semana 13-19/02 2017	Variación €
Terneros de ocho días a cuatro semanas			
tipo cruzado	218,75	218,75	0,00
tipo frisón/país	93,75	95,00	1,25
<i>Media ponderada nacional (Euro/Cabeza)</i>	156,25	156,88	0,62
Bovinos ligeros comprendidos entre seis y doce meses			
tipo cruzado	291,68	293,13	1,46
tipo frisón/país	163,90	165,36	1,46
<i>Media ponderada nacional (Euro/100 kg Vivo)</i>	246,96	248,41	1,46

B) CORDEROS

**1.-PRECIOS MEDIOS NACIONALES DE CANALES DE OVINO FRESCAS O REFRIGERADAS R(CE) N° 315/2002
Euro/100 kg Canal**

CORDEROS I y II	Semana 06-12/02 2017	Semana 13-19/02 2017	Variación €
Corderos I (12 a 13 kg/canal)	509,14	508,07	-1,08
Corderos II (13,1 a 16 kg/canal)	462,80	461,73	-1,08
<i>Media ponderada</i>	485,98	484,90	-1,08

**2.-PRECIOS MEDIOS DE CANALES DE OVINO FRESCAS O REFRIGERADAS EN LOS MERCADOS NACIONALES
REPRESENTATIVOS PARA LA C.E.**

MERCADO REPRESENTATIVO Cordero 9-19 kg	Semana 06-12/02 2017	Semana 13-19/02 2017	Variación €
Barcelona	588,83	587,79	-1,04
Madrid	572,64	572,64	0,00
Valencia	663,87	663,88	0,01
Albacete	488,98	488,98	0,00
Extremadura	486,92	486,92	0,00
Segovia	495,32	495,32	0,00
Toledo	494,14	484,14	-10,00
Zaragoza	536,28	536,28	0,00
<i>Media ponderada</i>	508,69	507,57	-1,12

PRECIOS EN MERCADOS REPRESENTATIVOS - PRODUCTOS GANADEROS**D-1)-CANAL PORCINO CAPA BLANCA
CLASIFICACIÓN EUROP R(CE) N° 1249/2008**

Euro/100 kg Canal

	Clase S			Clase E			Clase U		
	Semana 06-12/02 2017	Semana 13-19/02 2017	Variación €	Semana 06-12/02 2017	Semana 13-19/02 2017	Variación €	Semana 06-12/02 2017	Semana 13-19/02 2017	Variación €
PRECIO MEDIO NACIONAL	145,77	149,98	4,22	141,36	144,29	2,93	147,55	150,77	3,22

	Clase R			Clase O			Clase P		
	Semana 06-12/02 2017	Semana 13-19/02 2017	Variación €	Semana 06-12/02 2017	Semana 13-19/02 2017	Variación €	Semana 06-12/02 2017	Semana 13-19/02 2017	Variación €
PRECIO MEDIO NACIONAL	150,96	152,21	1,25	147,14	149,28	2,14	136,19	142,93	6,73

D-2)-PORCINO CEBADO

Euros/kg vivo

MERCADO REPRESENTATIVO	SELECTO			NORMAL			GRASO		
	Semana 06-12/02 2017	Semana 13-19/02 2017	Variación €	Semana 06-12/02 2017	Semana 13-19/02 2017	Variación €	Semana 06-12/02 2017	Semana 13-19/02 2017	Variación €
Albacete	1,38	1,39	0,01	1,35	1,36	0,01	1,32	1,33	0,01
Barcelona	--	--	--	1,23	1,24	0,01	1,20	1,21	0,01
Huesca	1,17	1,19	0,02	1,15	1,17	0,02	1,13	1,15	0,02
Lleida	1,17	1,18	0,01	1,16	1,17	0,01	1,14	1,16	0,01
Murcia	1,22	1,22	0,01	1,21	1,21	0,01	1,20	1,20	0,01
Pontevedra	1,24	1,24	0,01	1,21	1,22	0,01	1,57	1,58	0,01
Salamanca	1,18	1,18	0,01	1,16	1,18	0,01	1,26	1,26	0,00
Segovia	1,18	1,20	0,02	1,17	1,19	0,02	1,28	1,29	0,01
Zaragoza	1,20	1,21	0,01	1,16	1,17	0,01	1,14	1,16	0,01

PRECIOS EN MERCADOS REPRESENTATIVOS - PRODUCTOS GANADEROS - PORCINO

**E) - PORCINO PRECOZ
LECHONES, OTRAS CALIDADES.**

Euro/100 Kg vivo

Cerdas de Desvieje	Semana 06-12/02 2017	Semana 13-19/02 2017	Variación €
Cerdas de Desvieje	70,80	70,80	0,00
CERDOS CEBADOS			
Categoría U	113,62	116,09	2,48
LECHONES			
Lleida.Base 20kg de peso.	255,00	257,50	2,50
Segovia.Base 20kg de peso.	305,00	305,00	0,00
Media nacional. Calidad Normal. Base 20 kg de peso	271,54	273,44	1,90

F) - TRONCO IBÉRICO

Euro/100 Kg vivo

TOSTONES	Semana 06-12/02 2017	Semana 13-19/02 2017	Variación €
De 5 a 9 kilos	298,05	300,09	2,03
De 9 a 12 kilos	445,64	445,64	0,00
LECHONES			
Lechón Ibérico Cruzado Base 23 kg	381,13	388,14	7,01
MARRANOS			
Marranos Ibéricos de 35 a 60 kg	246,99	250,82	3,84
PRIMALES			
Primales Ibéricos de 60 a 100 kg	--	--	--
CERDO CEBADO			
Cerdo Cebado (Intensivo)	194,71	193,92	-0,80
Cerdo Cebado de Campo (Extensivo)	210,58	210,09	-0,49
Cerdo Cebado de Bellota 100% Ibérico	295,71	295,71	0,00
DESVEJE			
Reproductores de desvieje	108,70	108,70	0,00
REPRODUCTORES			
Reproductores >6 meses	341,21	341,21	0,00
CASTRONAS			
Castronas	95,65	95,65	0,00

Denominaciones de acuerdo con la Norma de Calidad (RD 4/2014)

PRECIOS DE MERCADO. PAÍSES MIEMBROS UE

Semana 06 (del 6 al 12 de febrero de 2017). Año 2017

**1.- PRECIO MEDIO NACIONAL (EUROS\100 kg CANAL) DE CANALES DE BOVINO PESADO
 SEGÚN MODELO COMUNITARIO DE CLASIFICACIÓN (R(CE) No 1249/2008 y R(UE) No 148/2014)
 (Euros/100 kg)**

CATEGORIA	CLASE DE CONFORMACIÓN Y DE ESTADO DE ENGRASAMIENTO	Alemania (DE)	Irlanda (IE)	España (ES)	Francia (FR)	Italia (IT)	Polonia (PL)	Portugal (PT)	Reino Unido (UK)	UE-28	% España / UE
Categoría A: Canales de machos jóvenes sin castrar de mas de 12 y menos 24 meses	Muy buena y poco cubierta (U-2)	396,6	371,5	405,6	408,0	436,9	333,6	393,7	402,6	408,4	-0,7
	Muy buena y cubierta (U-3)	393,3	371,7	389,4	390,0	433,9	331,7	389,5	403,7	392,4	-0,7
	Buena y poco cubierta (R-2)	391,3	360,3	374,8	376,0	375,9	323,1	377,4	391,1	374,3	0,1
	Buena y cubierta (R-3)	386,9	361,5	379,6	372,0	406,8	318,9	377,9	394,9	376,9	0,7
	Menos buena y poco cubierta (O-2)	345,2	344,3	344,8	316,0	302,8	310,1	335,6	350,6	335,2	2,9
	Menos buena y cubierta (O-3)	352,0	346,7	344,7	315,0	303,3	306,4	358,1	361,5	342,1	0,8
	Categoría A		380,2	361,3	379,2	375,5	424,1	315,0	373,5	381,2	375,8
Categoría D: Hembras paridas	Buena y cubierta (R-3)	303,4	325,4	242,8	373,0	289,9	256,6	232,3	310,7	337,6	-28,1
	Buena y grasa (R-4)	306,5	324,1	269,0	349,0	298,4	269,6	233,1	307,7	306,4	-12,2
	Menos buena y poco cubierta (O-2)	275,8	299,0	210,9	321,0	207,1	255,9	203,5	271,8	253,5	-16,8
	Menos buena y cubierta (O-3)	282,0	301,3	214,1	307,0	253,6	249,9	202,5	289,9	275,3	-22,3
	Menos buena y grasa (O-4)	287,2	302,1	241,7	287,0	262,9	258,5	210,5	289,4	282,5	-14,5
	Mediocre y poco cubierta (P-2)	220,5	273,8	172,9	244,0	205,6	200,1	186,0	233,1	221,6	-22,0
	Mediocre y cubierta (P-3)	229,8	291,2	211,7	269,0	233,8	221,0	192,7	256,1	260,6	-18,8
Categoría D		272,1	298,4	217,6	311,9	225,0	244,5	198,3	277,9	273,2	-20,4
Categoría E: Hembras de más de 12 meses	Muy buena y poco cubierta (U-2)	374,6	392,9	416,2	441,0	437,7	317,8	394,9	419,2	425,3	-2,1
	Muy buena y cubierta (U-3)	367,3	398,4	405,1	447,0	460,8	325,7	392,9	426,2	422,3	-4,1
	Buena y poco cubierta (R-2)	370,3	377,5	387,4	381,0	409,7	311,3	388,9	413,6	374,1	3,6
	Buena y cubierta (R-3)	364,1	384,2	386,3	389,0	409,1	305,2	376,6	415,8	381,9	1,2
	Buena y grasa (R-4)	356,8	383,9	358,4	364,0		312,2	382,0	416,6	396,6	-9,6
	Menos buena y poco cubierta (O-2)	282,0	352,7	326,1	291,0	276,1	288,9	358,8	363,3	303,6	7,4
	Menos buena y cubierta (O-3)	286,8	366,1	346,9	320,0	284,6	286,6	352,5	391,3	328,6	5,6
	Menos buena y grasa (O-4)	293,6	367,7	323,0			289,2	352,6	398,9	371,1	-13,0
	Categoría E		340,7	379,3	391,0	403,4	440,7	296,4	377,1	409,8	382,3
Categoría Z: Canales de machos y hembras de más de 8 y menos de 12 meses	Muy buena y poco cubierta (U-2)			419,2		463,8	340,1	395,4		427,4	-1,9
	Muy buena y cubierta (U-3)			404,8				392,7		404,5	0,1
	Buena y poco cubierta (R-2)			391,8		437,3	322,2	368,8		392,9	-0,3
	Buena y cubierta (R-3)			385,2			320,1	382,0	408,7	385,8	-0,1
	Menos buena y poco cubierta (O-2)		355,8	325,9		495,9	295,0	331,9		345,1	-5,6
	Menos buena y cubierta (O-3)			333,3			300,3	353,6		340,4	-2,1
	Categoría Z		355,8	365,8		463,5	303,2	351,5	408,7	370,4	-1,2

**2.- PRECIO MEDIO NACIONAL DE ANIMALES VIVOS DE LA ESPECIE BOVINA EN MERCADOS REPRESENTATIVOS
 (R(UE) N° 807/2013)**

CATEGORIA	Alemania (DE)	Irlanda (IE)	España (ES)	Francia (FR)	Italia (IT)	Polonia (PL)	Reino Unido (UK)	UE-28	% España / UE
Bovinos de mas de 6 y menos de 12 meses (Euros/100 kg vivo) (Media ponderada Frison y Cruzado)	179,00	228,00	246,96	255,00	285,00	233,80	241,90	236,84	4,27
Terberos de 8 días a 4 semanas (Euros/cabeza):									
. FRISON/PAIS	76,10	112,83	93,75	51,00	101,82	130,41	58,60	80,42	16,58
. CRUZADO	168,00	267,93	218,75	195,00	274,45	158,27	252,01	215,78	1,38

PRECIOS DE MERCADO. PAÍSES MIEMBROS UE
Semana 06 (del 6 al 12 de febrero de 2017). Año 2017

B) OVINO

PRECIO MEDIO NACIONAL DE CANALES DE OVINO EN MERCADOS REPRESENTATIVOS (R(CE) No 315/2002)
(EUROS\100 kg CANAL)

CATEGORIA	Bélgica (BE)	Alemania (DE)	España (ES)	Francia (FR)	Irlanda (IE)	Italia (IT)	Holanda (NL)	Polonia (PL)	Portugal (PT)	Reino Unido (UK)	UE-28	% España / UE
Canales de Corderos Pesados (>13 kg)	467,80	547,29	462,80	557,00	420,62	475,00	466,04	348,96		443,75	453,91	1,96
Canales de Corderos Ligeros (<13 kg)			630,28			497,00			420,00		532,26	18,41

C) PORCINO

PRECIO MEDIO NACIONAL DE LA ESPECIE PORCINA, SEGÚN MODELO COMUNITARIO DE CLASIFICACIÓN (R(CE) No 1249/2008 y R(UE) No 148/2014)
(EUROS\100 kg CANAL)

CATEGORIA	Bélgica (BE)	Alemania (DE)	España (ES)	Francia (FR)	Irlanda (IE)	Italia (IT)	Holanda (NL)	Polonia (PL)	Portugal (PT)	Reino Unido (UK)	UE-28	% España / UE
Porcino. Clase S (>60% magro)	142,50	161,13	145,77	155,00	155,89		140,43	151,64	160,00	176,15	151,91	-4,04
Porcino. Clase E (60-55% magro)	133,70	156,34	141,36	147,00	154,96	175,00	139,29	149,60	160,00	172,70	151,88	-6,93
Porcino. Clase R (50-45% magro)			150,96			193,71				140,48	191,44	-21,14
Lechones (Euros/unidad)	55,00	61,10	54,31	43,20		78,63	48,75	41,61	40,00	66,11	53,19	2,12

D) POLLOS Y HUEVOS

PRECIO MEDIO NACIONAL DE CANALES DE POLLOS (65% RENDIMIENTO), Y DE HUEVOS, MEDIA DE LAS CLASES L Y M
SEGÚN MODELO COMUNITARIO DE CLASIFICACIÓN (R(CE) No 546/2003)

CATEGORIA	Bélgica (BE)	Alemania (DE)	España (ES)	Francia (FR)	Irlanda (IE)	Italia (IT)	Holanda (NL)	Polonia (PL)	Portugal (PT)	Reino Unido (UK)	UE-28	% España / UE
Pollos. 65% de rendimiento (Euros/100kg canal)	166,00	265,00	166,66	230,00	96,94	220,00	171,00	115,14	133,00	137,95	177,08	-5,88
Huevos. Media Clases L y M (Euros/100 kg)	99,30	112,15	92,35	110,62	137,24	155,56	97,00	153,28	112,43	108,58	121,69	-24,11

I
S
C



GOBIERNO
DE ESPAÑA

MINISTERIO
DE AGRICULTURA Y PESCA,
ALIMENTACIÓN Y MEDIO AMBIENTE