

INFORME SEMANTAL COYUNTURA

14 Junio 2005



MINISTERIO
DE AGRICULTURA, PESCA
Y ALIMENTACIÓN

SUBSECRETARÍA

SECRETARÍA GENERAL TÉCNICA

S. G. Estadísticas

I- PRECIOS EN MERCADOS NACIONALES

I-1 PRECIOS MEDIOS

(EUROS/Unidad)

PRODUCTOS Y ESPECIFICACIONES	UNIDAD	POSICION COMERCIAL	Semana 30/05-05/06 2005	Semana 06-12/06 2005	Variación
Trigo blando panificable	Tonelada	Entrada industria transformadora	155,63	151,73	-3,90
Cebada	Tonelada	Entrada industria transformadora	137,02	137,29	0,27
Maíz	Tonelada	Entrada industria transformadora	139,70	140,42	0,72
Arroz cáscara	Tonelada	Salida almacén agricultor	188,28	188,28	0,00
Arroz blanco	Tonelada	Salida industria	425,23	423,12	-2,11
Vino blanco mesa	Hgdo.	Salida bodega	1,88	1,88	0,00
Vino tinto mesa Rgto.(C.E.) 1282/2001	Hgdo.	Salida bodega	2,64	2,64	0,00
Aceite de oliva virgen de 0,8 a 2º	100 Kg.	Salida almazara	267,14	267,22	0,08
Aceite de oliva lampante, más de 2º Rgto.(C.E.) 1513/2001	100 Kg.	Salida almazara	261,37	263,28	1,91
Patata	100 Kg.	Mercado zonas de producción	13,54	15,28	1,74
Vacuno pesado	100 Kg.vivo	Entrada matadero	152,50	152,13	-0,37
Vacuno pesado (Categoría A,CI R) Rgto. (CE) 295/96	100 Kg.canal	Entrada matadero	287,56	281,95	-5,61
Corderos (9-19 kilos canal)	100 Kg.canal	Entrada matadero	431,89	434,36	2,47
Corderos I y II Rgto. (CE) 2529/2001 y 315/2002	100 Kg.canal	Entrada matadero	401,59	402,75	1,16
Porcino Clase E Rgto(CE) 1572/95	100 Kg.canal	Entrada matadero	150,88	157,36	6,48
Porcino Clase U	100 Kg.canal	Entrada matadero	146,73	153,31	6,58
Porcino Cat. II	100 Kg.canal	Entrada matadero	144,10	150,61	6,51
Pollo Media ponderada de las cotizaciones de las canales 83% y 65%	100 Kg.canal	Salida muelle matadero	160,56	150,27	-10,29
Huevos - Clase L	Docena	Salida muelle centro de embalaje	0,43	0,43	0,00
Huevos - Clase M R(CEE)1511/96 y R(CE) 572/99	Docena	Salida muelle centro de embalaje	0,37	0,37	0,00
Conejo (1,8-2,2 kilos vivo)	100 Kg.vivo	Salida granja	177,03	167,32	-9,71
Leche de vaca 3,7 % de materia grasa	100 Litros	Salida muelle industria o centro de recogida	32,06 (Abril 05)		

PRECIOS MEDIOS NACIONALES

2002/03 2003/04 2004/05

TRIGO BLANDO PANIFICABLE

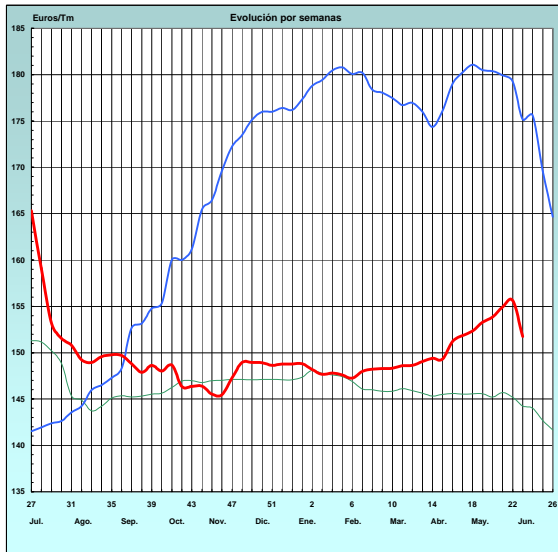

CEBADA

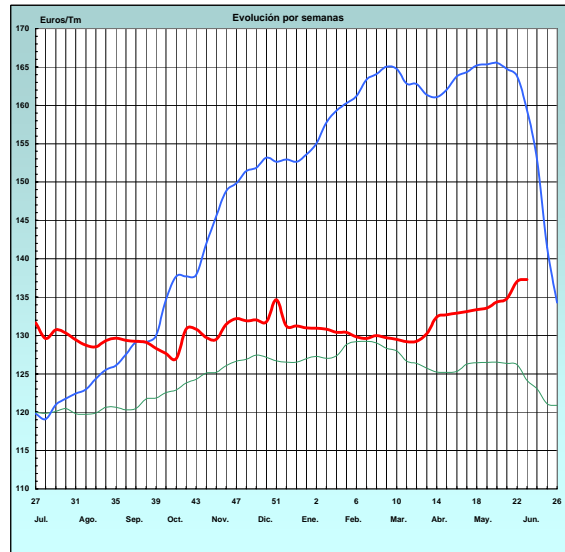

MAÍZ

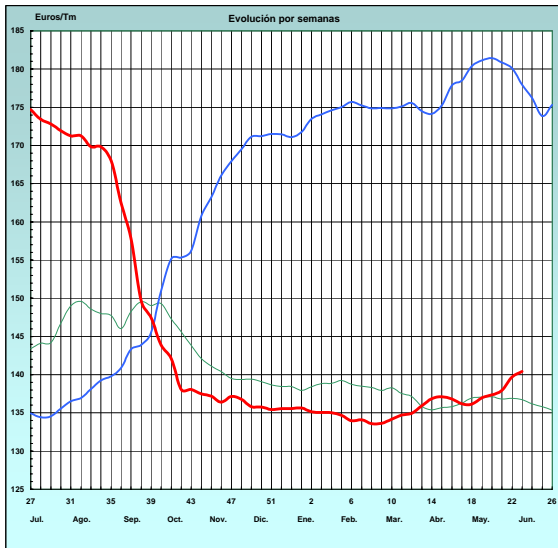

ARROZ CÁSCARA

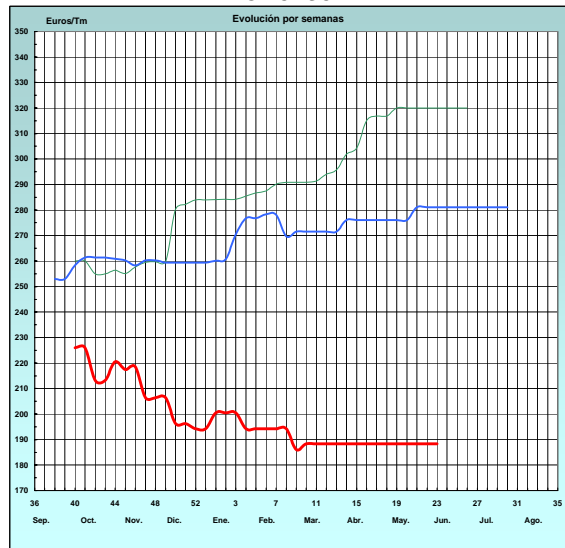

VINO BLANCO DE MESA

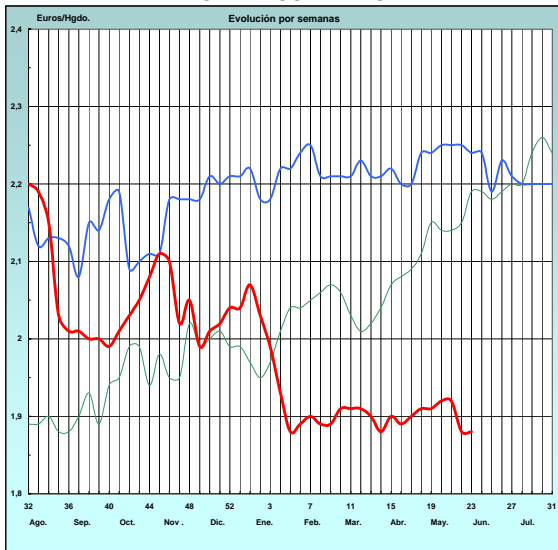

VINO TINTO DE MESA

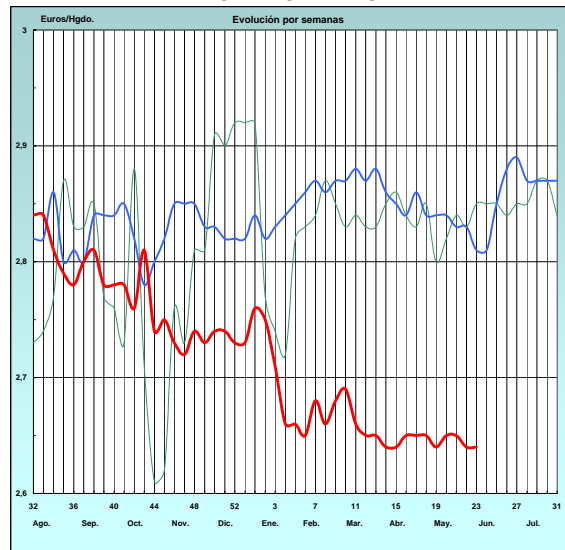

PRECIOS MEDIOS NACIONALES

— 2003 — 2004 — 2005

ACEITE DE OLIVA VIRGEN (Rgto. C.E. 1513/01)

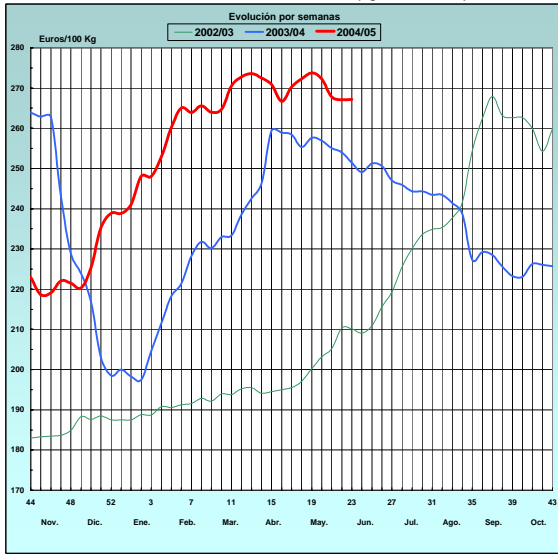

PATATA

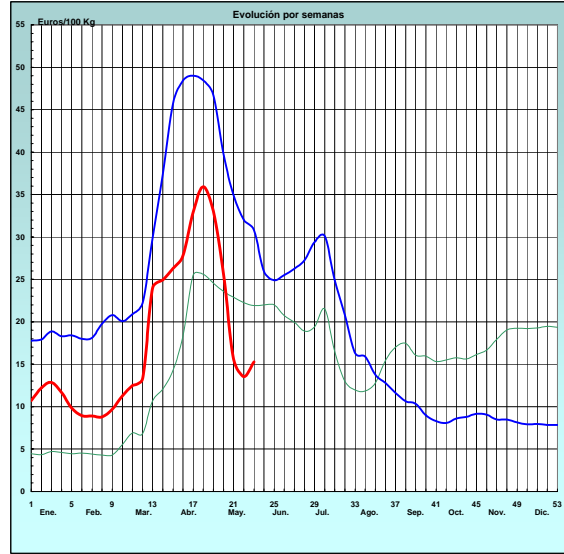

VACUNO PESADO VIVO
PRECIO MEDIO NACIONAL

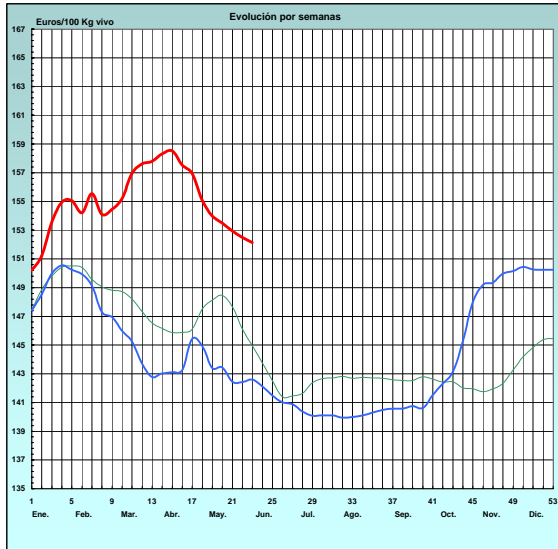

VACUNO PESADO Rgto. C.E. 295/96 Categoría A. Clase R.
PRECIO MEDIO NACIONAL

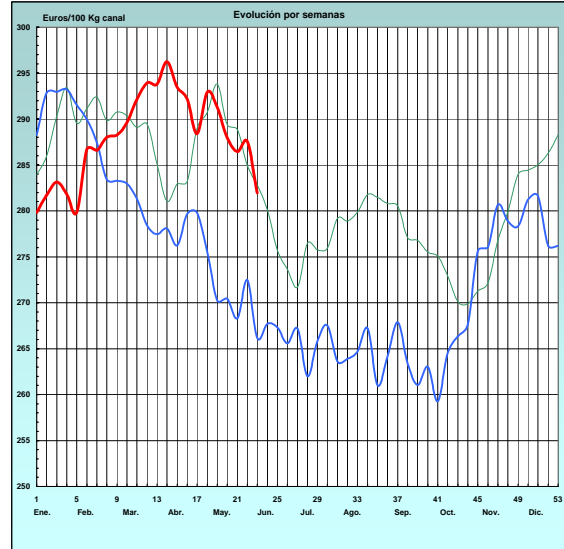

CORDERO Rgto. C.E.E. 1481/86 y 2617/97 12-16 Kg. CANAL
PRECIO MEDIO NACIONAL

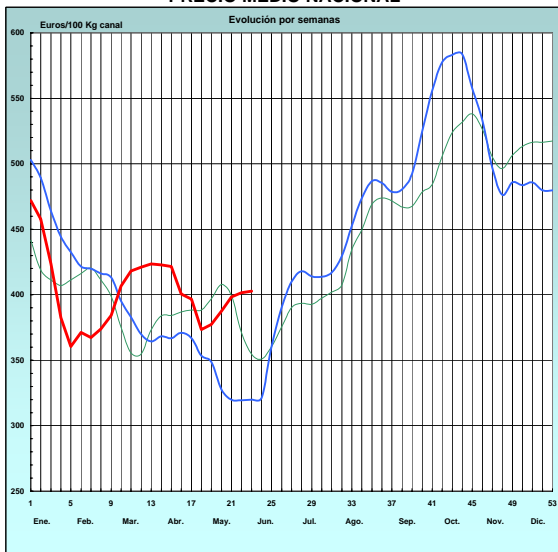

PORCINO CLASE E Rgto. C.E.E. 1572/95
PRECIO MEDIO NACIONAL

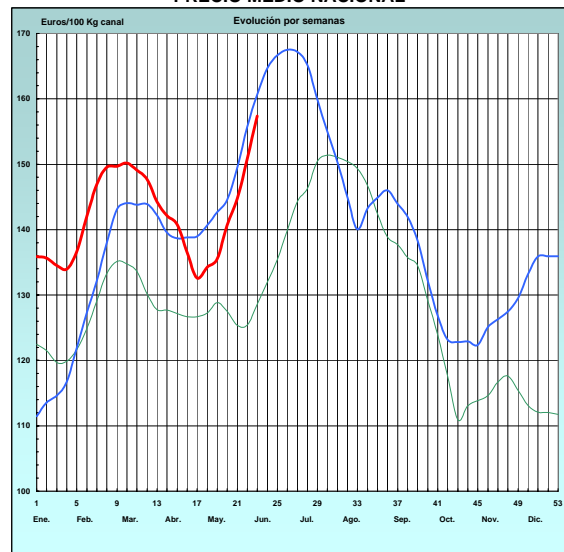

PRECIOS MEDIOS NACIONALES

— 2003 — 2004 — 2005

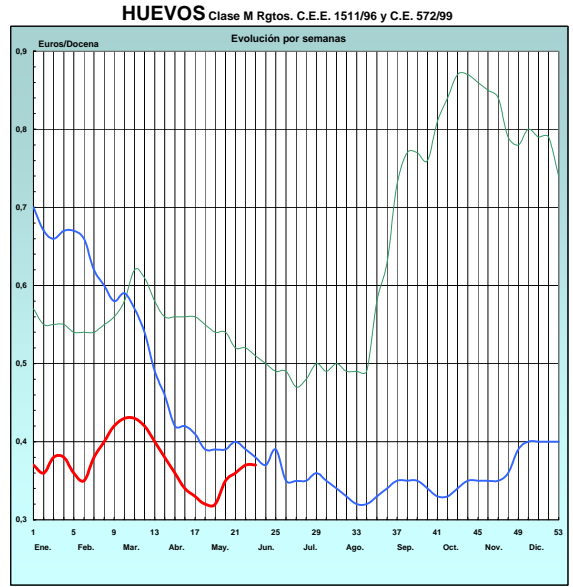
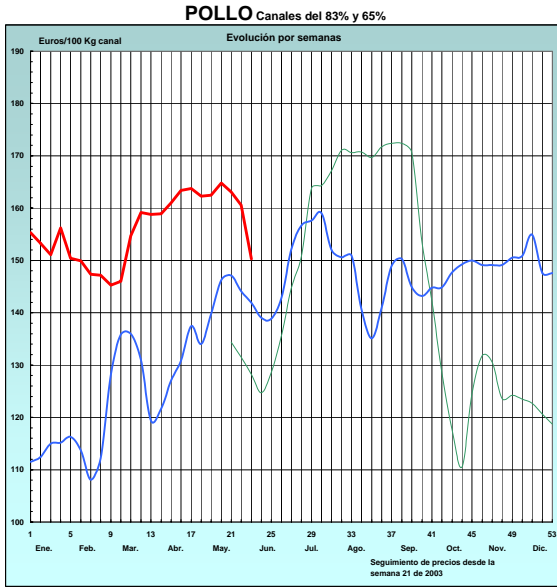

I-2 PRECIOS EN MERCADOS REPRESENTATIVOS - CEREALES

Euros/Tm.

Trigos Rgto. CE 1784/03

Precios de comercio al por mayor. Mercancía nacional y/o importada, sobre vehículo en posición almacén

PRODUCTO	MERCADO REPRESENTATIVO	Semana 29/05-5/06 2005	Semana 6-12/06 2005	Variación
TRIGO BLANDO PANIFICABLE	Alava	141,00	140,00	-1,00
	Albacete	155,19	154,44	-0,75
	Avila	156,64	155,05	-1,59
	Barcelona	153,90	149,90	-4,00
	Burgos	151,34	145,84	-5,50
	Cadiz	153,03	152,64	-0,39
	Cantabria	141,00	140,00	-1,00
	Córdoba	152,03	148,63	-3,40
	Cuenca	154,62	152,64	-1,98
	Gerona	158,14	153,14	-5,00
	Huesca	156,43	156,84	0,41
	León	158,71	153,11	-5,60
	Orense	146,00	145,00	-1,00
	Palencia	152,87	147,48	-5,39
	Rioja	140,00	140,00	0,00
	Salamanca	153,78	153,28	-0,50
	Sevilla	155,86	153,52	-2,34
	Soria	152,23	150,30	-1,93
	Tarragona	154,24	150,24	-4,00
	Teruel	157,44	158,24	0,80
Valencia	157,04	154,44	-2,60	
Valladolid	154,08	150,94	-3,14	
Zamora	153,71	146,96	-6,75	
Zaragoza	151,03	150,84	-0,19	
TRIGO DURO	Burgos	151,32	151,32	0,00
	Córdoba	152,03	150,25	-1,78
	Navarra	140,00	140,00	0,00
	Sevilla	149,12	146,99	-2,13
	Zamora	147,86	147,86	0,00
	Zaragoza	153,84	150,25	-3,59

I-2 PRECIOS EN MERCADOS REPRESENTATIVOS - CEREALES

Euros/Tm.
Cebada Rto. CE 1784/03
Precios de comercio al por mayor. Mercancía nacional y/o importada, sobre vehículo en posición almacén

PRODUCTO	MERCADO REPRESENTATIVO	Semana 29/05-5/06 2005	Semana 6-12/06 2005	Variación
CEBADA PIENSO	Alava	142,00	138,00	-4,00
	Albacete	131,34	136,42	5,08
	Avila	133,40	138,82	5,42
	Barcelona	141,01	138,23	-2,78
	Burgos	131,15	135,51	4,35
	Cantabria	142,00	138,00	-4,00
	Ciudad Real	132,45	137,43	4,98
	Coruña	138,00	140,00	2,00
	Gerona	138,92	138,92	0,00
	Granada	146,63	144,83	-1,80
	Guadalajara	132,20	137,29	5,09
	Huesca	139,69	139,05	-0,64
	Leon	134,61	139,43	4,82
	Lerida	142,61	141,01	-1,60
	Murcia	149,82	149,82	0,00
	Navarra	141,82	146,03	4,21
	Orense	143,00	144,24	1,24
	Palencia	131,16	136,82	5,66
	Rioja	142,00	138,00	-4,00
	Salamanca	132,23	137,37	5,14
	Segovia	131,97	135,42	3,45
	Sevilla	149,83	148,04	-1,79
	Soria	130,95	137,05	6,10
	Tarragona	138,22	138,52	0,30
Teruel	138,92	139,62	0,70	
Toledo	135,00	137,66	2,66	
Valencia	144,82	144,82	0,00	
Valladolid	130,68	135,99	5,31	
CEBADA MALTA	Burgos	147,24	150,25	3,01
	Guadalajara	132,00	144,24	12,24
	Huesca	152,61	151,06	-1,55
	Navarra	155,64	154,46	-1,18
	Palencia	147,24	150,25	3,01
	Segovia	135,00	144,24	9,24

I-2 PRECIOS EN MERCADOS REPRESENTATIVOS - CEREALES

Euros/Tm.

Maíz Rgto. CE 1784/03

Arroz cáscara Rto. CE 1785/03

Heno de alfalfa. Precio a salida de almacén agricultor

Precios de comercio al por mayor. Mercancía nacional y/o importada, sobre vehículo en posición almacén

PRODUCTO	MERCADO REPRESENTATIVO	Semana 29/05-5/06 2005	Semana 6-12/06 2005	Variación
MAIZ-GRANO	Albacete	145,70	146,05	0,35
	Asturias	145,00	144,00	-1,00
	Avila	149,03	149,03	0,00
	Badajoz	151,42	150,25	-1,17
	Barcelona	148,42	145,63	-2,79
	Coruña	148,03	148,66	0,63
	Gerona	146,63	141,24	-5,39
	Huesca	134,00	141,00	7,00
	León	140,01	142,73	2,72
	Lérida	145,02	144,02	-1,00
	Madrid	148,63	149,26	0,63
	Murcia	149,23	149,23	0,00
	Navarra	144,82	144,24	-0,58
	Pontevedra	149,01	147,26	-1,75
	Rioja	149,00	144,00	-5,00
	Salamanca	146,06	146,31	0,25
	Sevilla	150,86	147,11	-3,75
	Tarragona	147,23	142,44	-4,79
	Teruel	155,03	150,25	-4,78
	Valencia	147,22	147,22	0,00
Valladolid	147,28	148,14	0,86	
Zaragoza	149,63	147,23	-2,40	
ARROZ CASCARA	Sevilla			
	Tipo Japónica	203,25	203,25	0,00
	Tipo Indica	177,65	177,65	0,00
	Valencia			
	Tipo Japónica(V.Bahía)	244,50	244,50	0,00
	Badajoz			
(Tipo Japónica)	193,50	193,50	0,00	
(Tipo Indica)	157,50	157,50	0,00	
ARROZ BLANCO EXTRA	Tarragona	410,00	410,00	0,00
	Valencia	428,00	425,51	-2,49
HENO DE ALFALFA	Precio medio pond. nacional	132,10	136,05	3,95

I-3 PRECIOS EN MERCADOS REPRESENTATIVOS - VINOS DE MESA**Reglamento C.E.1282/2001**

**En Euros/Hgdo.,salida bodega, a granel, pago al contado sin I.V.A.
Precios de vino tinto de mesa referidos al producto de 12 puntos de color**

PRODUCTO	MERCADO REPRESENTATIVO	Semana 30/05-5/06 2.005	Semana 6-12/06 2.005	Variación
VINO BLANCO DE MESA	Albacete	1,96	1,95	-0,01
	Badajoz	-	-	-
	Ciudad Real	1,89	1,89	0,00
	Cuenca	1,86	1,86	0,00
	Huelva	1,89	1,89	0,00
	Toledo	1,90	1,90	0,00
VINO TINTO DE MESA	Albacete	2,63	2,62	-0,01
	Ciudad Real	2,67	2,67	0,00
	Cuenca	2,65	2,65	0,00
	Madrid	2,66	2,66	0,00
	Murcia	2,66	2,65	-0,01
	Toledo	2,61	2,61	0,00
	Valencia	2,65	2,65	0,00

I-4 PRECIOS EN MERCADOS REPRESENTATIVOS DE ACEITES

Aceites. Precios sobre almazara, en Euros/100kgs., sin I.V.A. Rgto C.E.E.136/66 y Rgto C.E. 1513/2001

PRODUCTO Y ESPECIFICACIONES	MERCADO REPRESENTATIVO	Semana 30/05-5/06 2005	Semana 6-12/06 2005	Variación
ACEITE DE OLIVA VIRGEN EXTRA Menos de 0,8°	Jaén	270,45	270,45	0,00
	Córdoba	266,00	269,00	3,00
	Málaga	273,00	275,00	2,00
	Sevilla	282,40	282,40	0,00
	Tarragona	282,48	282,48	0,00
	Toledo	276,00	276,00	0,00
ACEITE DE OLIVA VIRGEN De 0,8° a 2°	Jaén	267,45	267,45	0,00
	Badajoz	275,00	267,45	-7,55
	Córdoba	264,50	266,00	1,50
	Granada	270,00	270,00	0,00
	Sevilla	265,33	268,90	3,57
	Tarragona	270,46	270,46	0,00
ACEITE DE OLIVA LAMPANTE A partir de 2°	Jaén	261,44	264,45	3,01
	Badajoz	264,45	262,90	-1,55
	Córdoba	264,00	264,00	0,00
	Málaga	257,00	260,00	3,00
	Sevilla	258,01	261,40	3,39
	Tarragona	253,93	253,93	0,00
ACEITE DE OLIVA REFINADO	Jaén	273,46	274,96	1,50
	Córdoba	268,00	273,00	5,00
	Sevilla	274,90	275,20	0,30
	Tarragona	274,97	273,46	-1,51
ACEITE DE ORUJO CRUDO 7° BASE10	Jaén	120,20	120,20	0,00
	Córdoba	118,00	120,00	2,00
	Tarragona	118,40	117,80	-0,60
ACEITE DE ORUJO REFINADO WINTERIZADO	Jaén	159,26	159,26	0,00
	Córdoba	160,00	160,00	0,00
ACEITE DE GIRASOL CRUDO	Córdoba	54,00	57,10	0,00
	Sevilla	55,80	55,50	-0,30
ACEITE DE GIRASOL REFINADO	Córdoba	63,00	62,00	-1,00
	Sevilla	62,20	61,90	-0,30
	Tarragona	64,31	63,11	-1,20

I-5 PRECIOS EN MERCADOS REPRESENTATIVOS - FRUTAS Y HORTALIZAS

PRECIOS DE PRODUCTOS NACIONALES

Mercados representativos de producción

Rgts. CE 2.200/96, 659/97 y 877/04

En Euros/ 100 kg., a salida agrupación de productores, envasado, sin incluir I.V.A.

CITRICOS

PRODUCTO	MERCADO	VARIEDAD O TIPO	CAT.	CALIBRE mm.	DIA/MES				
					6/6	7/6	8/6	9/6	10/6
LIMON	Alicante Murcia	Conjunto Fino	I	1-3	70,93	69,82	68,57	69,56	70,48
			I	1-3	65,00	65,00	65,00	65,00	65,00
NARANJA	Alicante Valencia	Valencia Late Valencia Late	I	2-4	42,22	42,22	-	45,58	45,58
			I	2-4	49,52	49,30	48,00	46,86	48,62

FRUTAS DE PEPITA

PRODUCTO	MERCADO	VARIEDAD O TIPO	CAT.	CALIBRE mm.	DIA/MES				
					6/6	7/6	8/6	9/6	10/6
MANZANA	Girona Girona Lleida Lleida	Golden Delicious Red Chief Golden Delicious Red Chief	I	70-80	49,25	48,86	50,03	49,58	48,63
			I	70-80	39,00	39,00	37,00	37,00	37,00
			I	70-80	45,63	44,97	44,11	46,14	45,16
			I	70-80	40,29	41,92	40,00	39,88	39,39
PERA	Lleida	Conferencia	I	55-60	98,42	100,94	98,00	100,72	100,00

FRUTAS DE HUESO

PRODUCTO	MERCADO	VARIEDAD O TIPO	CAT.	CALIBRE mm.	DIA/MES				
					6/6	7/6	8/6	9/6	10/6
ALBARICOQUE	Murcia Valencia	- -	I	40y+	94,04	101,11	101,11	101,11	101,11
			I	40y+	83,29	83,29	83,29	80,05	80,05
CEREZA	Zaragoza	-	I	22y+	199,40	202,35	202,62	197,68	201,50
CIRUELA	Murcia	Santa Rosa	I	40y+	105,00	105,00	105,00	105,00	105,00
MELOCOTON	Murcia	Carne amarilla	I	56-73	109,89	109,89	109,89	109,89	109,89

I-5 PRECIOS EN MERCADOS REPRESENTATIVOS - FRUTAS Y HORTALIZAS**PRECIOS DE PRODUCTOS NACIONALES**

Mercados representativos de producción

Rgtos. CE 2.200/96, 659/97 y 877/04

En Euros/ 100 kg., a salida agrupación de productores, envasado, sin incluir I.V.A.

HORTALIZAS

PRODUCTO	MERCADO	VARIEDAD O TIPO	CAT.	CALIBRE mm.	DIA/MES				
					6/6	7/6	8/6	9/6	10/6
AJO	Cuenca	Morado	I	50-80	70,00	70,00	70,00	70,00	70,00
BERENJENA	Almeria	Alargada	I	70y+	60,00	56,25	54,17	57,14	60,00
CALABACIN	Almeria	-	I	15-21	69,00	66,00	65,56	64,00	65,71
CHAMPIÑON	La Rioja	Cerrado	I	30-65	121,69	122,00	122,12	-	121,96
COLIFLOR	La Rioja	Coronada	I	160-200	22,37	25,08	26,32	-	27,49
ESPARRAGO	Navarra	Blanco	I	16y+	262,50	262,50	262,50	262,50	262,50
JUDIA VERDE	Almeria	Plana	I	-	94,00	95,56	94,00	94,00	94,00
	Granada	Plana	I	-	104,09	106,00	105,88	103,57	103,33
MELON	Almería	Amarillo	I	-	42,00	43,00	43,75	44,44	-
	Almería	Galia	I	-	57,00	63,64	62,00	59,72	-
	Almería	Piel de sapo	I	-	51,00	50,00	53,75	49,21	53,75
	Murcia	Amarillo	I	-	63,00	63,00	63,00	63,00	63,00
	Murcia	Galia	I	-	80,00	80,00	80,00	80,00	80,00
LECHUGA	Almeria	Iceberg	I	400y+	79,00	79,00	74,79	-	74,99
	Murcia	Iceberg	I	400y+	80,38	80,38	80,38	80,38	80,38
PEPINO	Almeria	Liso	I	-	22,00	24,17	24,17	-	22,00
PIMIENTO	Almeria	Alargado verde	I	40y+	83,08	83,08	80,00	80,00	80,00
	Murcia	Cuadrado rojo	I	70y+	125,00	125,00	125,00	125,00	125,00
	Murcia	Cuadrado verde	I	70y+	123,00	123,00	123,00	123,00	123,00
SANDIA	Almería	Con pepitas	I	-	28,63	29,09	26,01	29,00	26,28
TOMATE	Almeria	Racimo	I	57-82	25,92	27,00	30,00	27,00	26,00
	Almeria	Redondo	I	57-82	32,30	34,14	31,36	32,18	30,06
	Granada	Cereza	I	-	111,88	112,00	112,14	111,43	117,14
	Murcia	Cereza	I	-	222,73	222,73	222,73	222,73	222,73
	Murcia	Redondo	I	57-82	89,13	89,13	89,13	89,13	89,13
ZANAHORIA	Cádiz	-	I	-	27,69	27,69	26,79	-	26,87

PRECIOS EN MERCADOS REPRESENTATIVOS - PRODUCTOS GANADEROS

A) VACUNO PESADO

Media nacional

Canal clasificación EUROP, Reg. (CE) 295/96

Euros/100 kilo canal

Precios medios constatados en mataderos colaboradores

CATEGORIA	CLASE	Semana 30/05-5/06 2005	Semana 6-12/06 2005	Variación
a) Machos no castrados menores de 2 años	U-2	313,14	314,62	1,48
	U-3	306,52	306,79	0,26
	U	308,97	309,68	0,71
	R-2	283,71	285,14	1,44
	R-3	289,82	280,07	-9,75
	R	287,56	281,95	-5,61
	O-2	252,37	244,29	-8,09
	O-3	271,10	271,21	0,11
	O	263,42	260,17	-3,25
	d) Hembras ya paridas	R-3	191,55	195,42
R-4		259,73	260,80	1,06
R		204,50	207,84	3,34
O-2		172,58	171,07	-1,51
O-3		168,04	175,95	7,91
O-4		121,82	118,39	-3,42
O		156,75	160,20	3,45
P-2		138,83	135,89	-2,94
P-3	136,69	138,21	1,52	
e) Otras hembras	U-2	332,35	321,92	-10,43
	U-3	296,46	303,55	7,10
	U	315,12	313,10	-2,02
	R-2	296,26	302,80	6,55
	R-3	291,79	283,33	-8,45
	R-4	203,43	203,45	0,03
	R	287,13	287,46	0,32
	O-2	264,67	269,40	4,73
	O-3	257,80	255,58	-2,21
	O-4	247,37	246,57	-0,80
	O	261,33	263,05	1,72

I-6 PRECIOS EN MERCADOS REPRESENTATIVOS VACUNO Y OVINO

B)-BOVINO

1)- R(CE) 1254/1999 y 2273/2002

OTROS BOVINOS	Semana 30/05-5/06 2005	Semana 6-12/06 2005	Variación
Terberos machos de ocho días a cuatro semanas			
tipo frisón	190,63	203,39	12,76
tipo cruzado	309,47	305,71	-3,76
<i>Media ponderada nacional (EURO/cabeza)</i>	250,05	254,55	4,50
Vacunos ligeros entre seis y doce meses			
tipo cruzado	233,94	232,49	-1,45
tipo país	149,10	147,64	-1,46
<i>Media ponderada nacional (EURO/100 kg.vivo)</i>	204,24	202,79	-1,45

2)- BOVINO PESADO VIVO

VACUNO PESADO	Semana 30/05-5/06 2005	Semana 6-12/06 2005	Variación
Añojo, Categoría AR	170,59	170,08	-0,51
Añojo, Categoría AO	149,17	147,91	-1,26
Vacuno mayor, Categoría DR, O, P	75,20	75,38	0,18
Vacuno menor, Categoría BR	113,17	113,08	-0,09
Ternera, Categoría ER	179,59	179,39	-0,20
<i>Media ponderada nacional (EURO/100 kg.vivo)</i>	152,50	152,13	-0,37

C)-CORDEROS

1)- R(CE) 2529/01 y 315/02 (EUROS/100 kg canal)

CORDEROS I y II	Semana 30/05-5/06 2005	Semana 6-12/06 2005	Variación
Cordero I (12 a 13 kg/ canal)	424,33	426,64	2,31
Cordero II (13,1 a 16 kg /canal)	378,86	378,86	0,00
<i>Media nacional</i>	401,59	402,75	1,16

2)- Corderos de 9 a 19 kg canal (EUROS/100 kg canal)

MERCADO REPRESENTATIVO	Semana 30/05-5/06 2005	Semana 6-12/06 2005	Variación
Barcelona	462,57	463,26	0,69
Madrid	477,88	477,88	0,00
Valencia	349,69	349,69	0,00
Albacete	431,60	434,30	2,70
Zaragoza	439,26	452,20	12,94
Medina del Campo	461,25	461,25	0,00
Talavera de la Reina	417,22	417,22	0,00
Extremadura	394,00	394,00	0,00
<i>Media ponderada nacional</i>	431,89	434,36	2,47

I - 7 PRECIOS EN MERCADOS REPRESENTATIVOS - PORCINO

D)-PORCINO
 Clasificación EUROP. R(CEE) 1572/95

Euros/100 kg canal

MERCADO REPRESENTATIVO	CLASE E		
	Semana 30/05-5/06 2005	Semana 6/06-12/06 2005	Variación
LONJAS			
Ebro	150,32	156,61	6,28
Mercolleida	152,17	157,79	5,62
Campillos	153,00	156,00	3,00
Segovia	154,77	162,52	7,75
Segura	149,40	155,03	5,63
Silleda	149,93	157,72	7,79
Conjunto de Lonjas Media ponderada	151,53	157,72	6,19
MATADEROS Media ponderada	150,24	156,99	6,75
Media nacional	150,88	157,36	6,47

MERCADO REPRESENTATIVO	CLASE U			CATEGORIA II		
	Semana 30/05-5/06 2005	Semana 6/06-12/06 2005	Variación	Semana 30/05-5/06 2005	Semana 6/06-12/06 2005	Variación
LONJAS						
Ebro	146,20	152,61	6,41	140,81	147,22	6,41
Mercolleida	147,99	153,76	5,77	146,45	152,22	5,77
Campillos	148,00	151,00	3,00	144,00	147,00	3,00
Segovia	150,52	158,37	7,84	147,91	155,75	7,84
Segura	145,30	151,07	5,77	144,02	149,79	5,77
Silleda	145,82	153,69	7,88	143,70	151,49	7,79
Conjunto de Lonjas Media ponderada	147,33	153,64	6,31	144,95	151,24	6,29
MATADEROS Media ponderada	146,12	152,99	6,87	143,26	149,99	6,73
Media nacional	146,73	153,31	6,59	144,10	150,61	6,51

I - 7 PRECIOS EN MERCADOS REPRESENTATIVOS - PORCINO

E)- PORCINO PRECOZ

Lechones, Otras calidades

Euros/100 kg vivo

LECHONES	Semana 30/05-5/06 2005	Semana 6/06-12/06 2005	Variación
Normal.Base 20 kg de peso.	201,03	201,73	0,70
Lleida.Base 18 kg de peso.	222,22	222,22	0,00
Segovia Selecto. Base 20 kg de peso.	200,00	200,00	0,00
" Normal. Base 20 kg de peso.	195,00	195,00	0,00
CERDOS CEBADOS			
Categoría U.	112,98	118,05	5,07
DESVIEJE			
Cerdas de desvieje.	51,50	52,20	0,70

F)- TRONCO IBERICO

Euros/100 kg vivo

LECHONES	Semana 30/05-5/06 2005	Semana 6/06-12/06 2005	Variación
Lechones (Base 23 kg)	366,36	330,33	-36,03
DESVIEJE			
Reproductores de desvieje	S/COT	S/COT	-
CEBADOS			
Marranillos, de 35 a 60 kg	247,21	244,01	-3,20
Primals, de 60 a 100 kg	193,31	193,08	-0,23
Cerdos cebados de pienso (extensivo)	171,58	169,52	-2,07
Cerdos cebados de bellota	S/COT	S/COT	-

II PRECIOS EN MERCADOS DE LA UNION EUROPEA

PAISES	CANAL DE VACUNO PESADO (Categoría A) €100kg/ canal U + R +O 30/05-05/06	TERNEROS DE 8 DIAS A 4 SEMANAS €/cabeza 03-09/06	BOVINO LIGERO DE 6 A 12 MESES €100kg/ vivo 03-09/06	PORCINO Clase E €100kg/ canal 30/05-05/06	POLLOS Canales de 65%de rdto. €100kg/ canal 30/05-05/06	HUEVOS Media de las cat. L y M €100kg/ docena 30/05-05/06
Bélgica	258,72			137,20	171,00	52,24
República Checa	246,89			137,98	137,81	68,52
Dinamarca	297,21			116,24		
Alemania	303,91	274,76		147,94	160,00	63,50
Estonia	189,47			134,00	121,43	76,73
Grecia	368,18			156,19		
España	290,57	248,55	207,04	150,88	159,57	52,82
Francia	311,76	266,60	270,80	137,00	190,00	72,20
Irlanda		187,07	150,90	126,80	183,00	132,28
Italia	329,51	207,31	273,05	138,91	152,50	106,55
Chipre				166,82	182,70	121,03
Letonia	166,78			136,19	134,84	85,00
Lituania	222,23			127,13	132,06	67,06
Luxemburgo	296,85			146,20		
Hungría				137,30	150,97	86,88
Malta	328,05			160,73	159,10	77,29
Holanda	276,65	237,75		130,91		
Austria	302,05			145,62	180,13	73,66
Polonia	219,92			119,67	126,34	68,68
Portugal	294,56			153,00	175,00	64,15
Eslovenia	263,75			144,88	178,17	126,21
Eslovaquia	242,49			136,61	143,84	58,25
Finlandia	289,64			138,82	198,16	77,72
Suecia	260,82			131,24	174,59	139,10
Reino Unido		104,01	158,69	150,72	150,74	99,56
Media U.E.	298,91	229,91	223,79	137,82	158,35	76,21

FUENTE :Comisión Europea-Dirección General de Agricultura

III-1 AGUA EMBALSADA EN LAS CUENCAS PENINSULARES

Datos en HM³.

CUENCAS	Periodo del 7 al 13 de junio de 2005			Variación (%) del agua embalsada s/ misma fecha	
	Capacidad HM ³	Embalsada HM ³	Grado de Ocupación(%)	2004	Media 2000-04
	NORTE	4.360	3.142	72,1	-7,6
DUERO	7.463	4.535	60,8	-17,4	-21,6
TAJO	10.974	4.906	44,7	-33,2	-34,4
GUADIANA	8.859	6.057	68,4	-21,1	-6,9
GUADALQUIVIR	8.782	5.188	59,1	-33,0	-21,1
VERT. ATLANTICA	40.438	23.828	58,9	-24,7	-19,9
CUENCAS	Periodo del 7 al 13 de junio de 2005			Variación (%) del agua embalsada s/ misma fecha	
	Capacidad HM ³	Embalsada HM ³	Grado de Ocupación(%)	2004	Media 2000-04
	SUR	1.041	458	44,0	-28,9
SEGURA	1.129	180	15,9	-51,2	-38,8
JUCAR	3.346	997	29,8	-31,7	-8,7
EBRO	6.504	4.626	71,1	-18,3	-15,7
INTERNAS DE CATALUÑA	740	309	41,8	-53,7	-39,9
VERT. MEDITERRANEA	12.760	6.570	51,5	-25,4	-17,0
T. PENINSULAR	53.198	30.398	57,1	-24,9	-19,3

Los embalses se encuentran al 57,1 de su capacidad, menos llenos que el año pasado (-24,9) y menos que la media de los últimos 5 años (-19,3).

Diferencia con la semana anterior -618 Hm³ y con la misma semana del año anterior -10.060 Hm³.

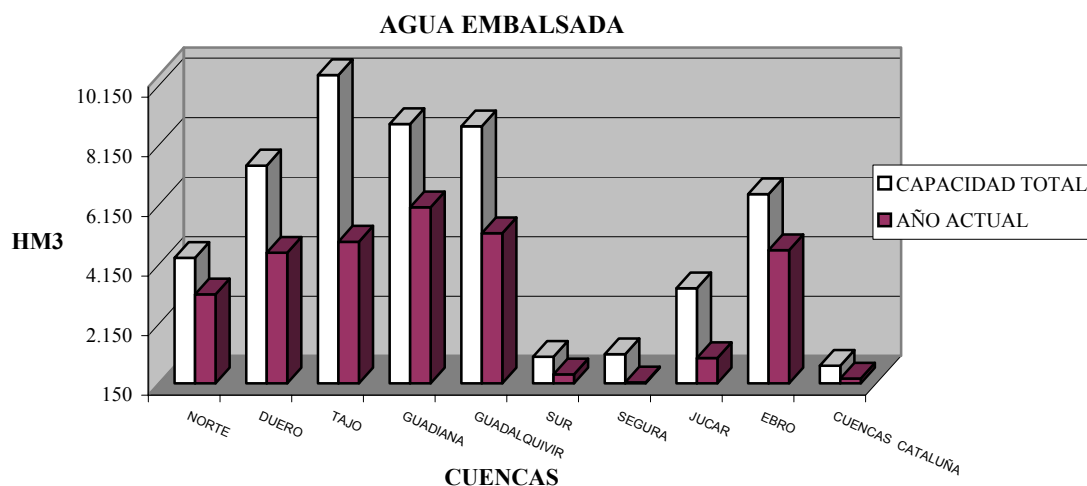

FUENTE: Ministerio de Medio Ambiente.

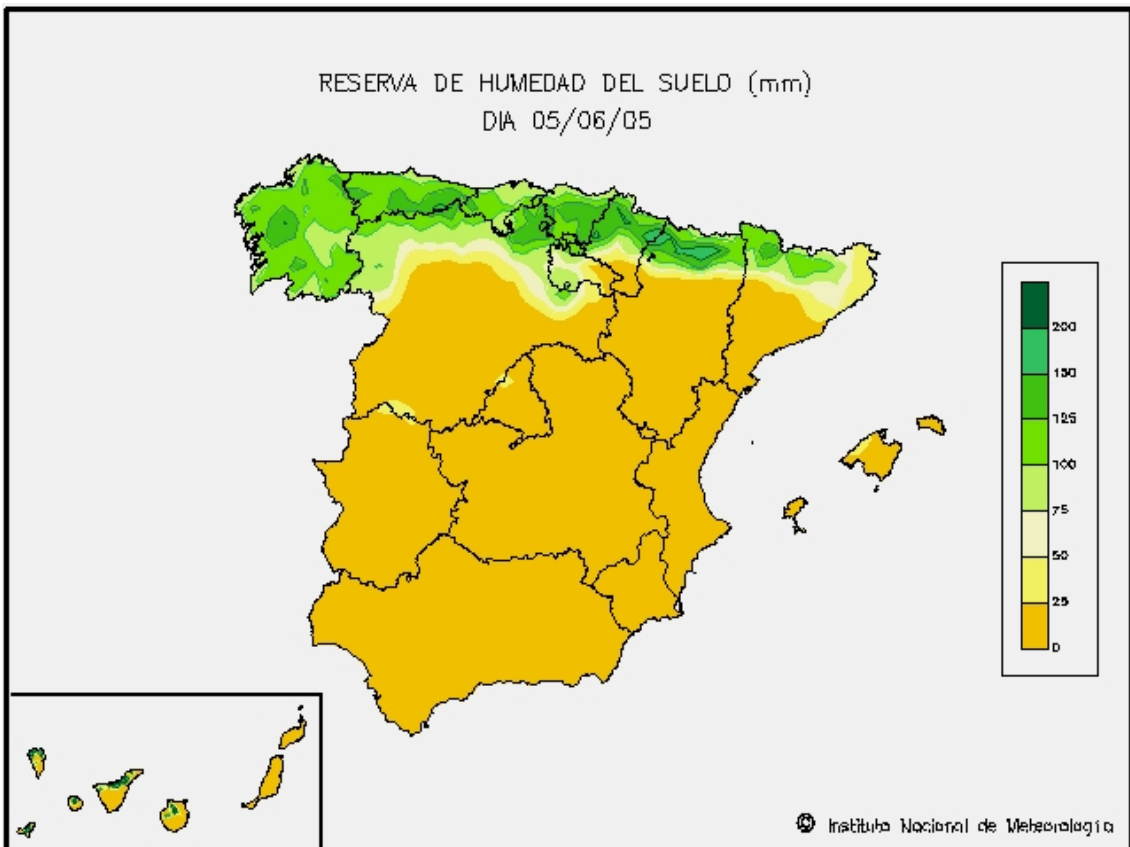
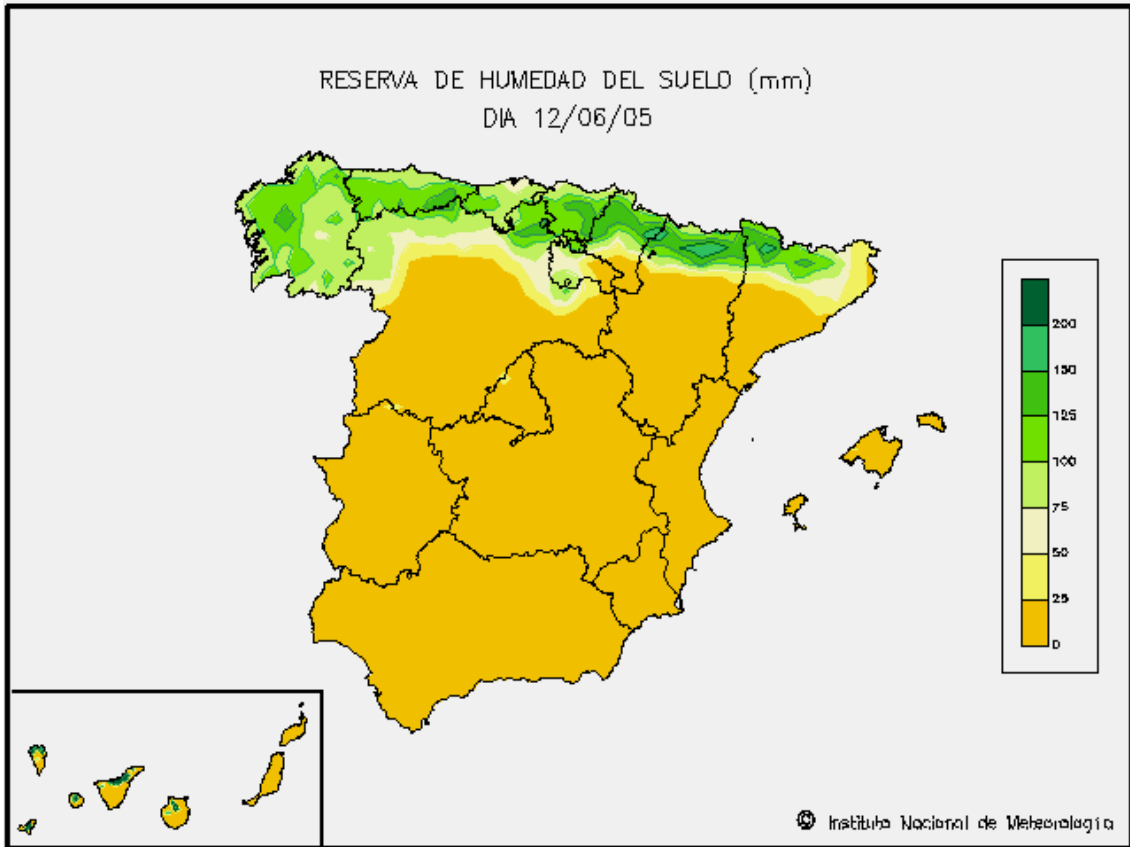

ISC



MINISTERIO
DE AGRICULTURA, PESCA
Y ALIMENTACIÓN

CENTRO DE PUBLICACIONES
Paseo de la Infanta Isabel, 1 - 28014 MADRID