

INFORME SEMANAL COYUNTURA

INDICE

1. PRECIOS EN MERCADOS NACIONALES

- Precios medios nacionales
- Evolución de los precios de los productos agrarios (gráficos)
- Precios en mercados representativos: Cereales y heno de alfalfa
- Precios en mercados representativos: Vino de mesa
- Precios en mercados representativos: Aceites Vegetales
- Precios en mercados representativos: Frutas y Hortalizas
- Precios en mercados representativos: Productos Ganaderos

2. PRECIOS EN MERCADOS U.E.

- Vacuno, Ovino, Porcino, Pollos y Huevos

12 Abril 2005



MINISTERIO
DE AGRICULTURA, PESCA
Y ALIMENTACIÓN

SUBSECRETARÍA

SECRETARÍA GENERAL TÉCNICA

S. G. Estadísticas

I- PRECIOS EN MERCADOS NACIONALES

I-1 PRECIOS MEDIOS (EUROS/Unidad)

PRODUCTOS Y ESPECIFICACIONES	UNIDAD	POSICION COMERCIAL	Semana 28/03-3/04 2005	Semana 04-10/04 2005	Variación
Trigo blando panificable	Tonelada	Entrada industria transformadora	149,04	149,40	0,36
Cebada	Tonelada	Entrada industria transformadora	130,25	132,42	2,17
Maíz	Tonelada	Entrada industria transformadora	135,95	136,87	0,92
Arroz cáscara	Tonelada	Salida almacén agricultor	188,28	188,28	0,00
Arroz blanco	Tonelada	Salida industria	445,54	434,54	-11,00
Vino blanco mesa	Hgdo.	Salida bodega	1,90	1,88	-0,02
Vino tinto mesa Rgto.(C.E.) 1282/2001	Hgdo.	Salida bodega	2,65	2,64	-0,01
Aceite de oliva virgen de 0,8 a 2º	100 Kg.	Salida almazara	273,64	272,48	-1,16
Aceite de oliva lampante, más de 2º Rgto.(C.E.) 1513/2001	100 Kg.	Salida almazara	268,78	269,03	0,25
Patata	100 Kg.	Mercado zonas de producción	23,96	24,94	0,98
Vacuno pesado	100 Kg.vivo	Entrada matadero	157,79	158,30	0,51
Vacuno pesado (Categoría A,CI R) Rgto. (CE) 295/96	100 Kg.canal	Entrada matadero	293,81	296,25	2,44
Corderos (9-19 kilos canal)	100 Kg.canal	Entrada matadero	456,28	455,34	-0,94
Corderos I y II Rgto. (CE) 2529/2001 y 315/2002	100 Kg.canal	Entrada matadero	423,60	422,68	-0,92
Porcino Clase E Rgto(CE) 1572/95	100 Kg.canal	Entrada matadero	144,27	142,17	-2,10
Porcino Clase U	100 Kg.canal	Entrada matadero	140,34	138,05	-2,29
Porcino Cat. II	100 Kg.canal	Entrada matadero	137,83	135,46	-2,37
Pollo Media ponderada de las cotizaciones de las canales 83% y 65%	100 Kg.canal	Salida muelle matadero	158,80	158,94	0,14
Huevos - Clase L	Docena	Salida muelle centro de embalaje	0,45	0,44	-0,01
Huevos - Clase M R(CEE)1511/96 y R(CE) 572/99	Docena	Salida muelle centro de embalaje	0,40	0,38	-0,02
Conejo (1,8-2,2 kilos vivo)	100 Kg.vivo	Salida granja	176,53	176,62	0,09
Leche de vaca 3,7 % de materia grasa	100 Litros	Salida muelle industria o centro de recogida	32,93 (Feb. 05)		

PRECIOS MEDIOS NACIONALES

2002/03 2003/04 2004/05

TRIGO BLANDO PANIFICABLE

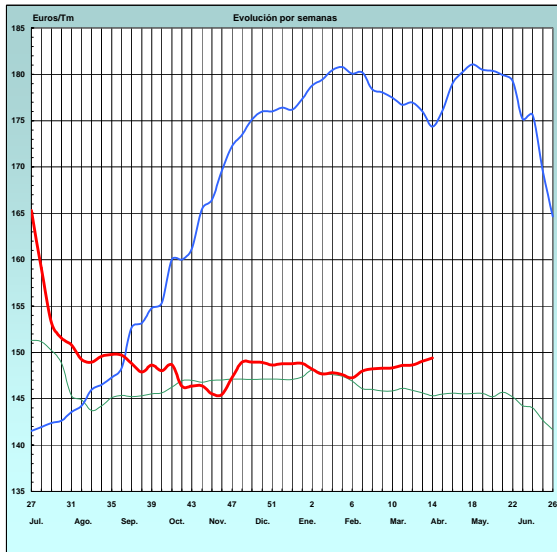

CEBADA

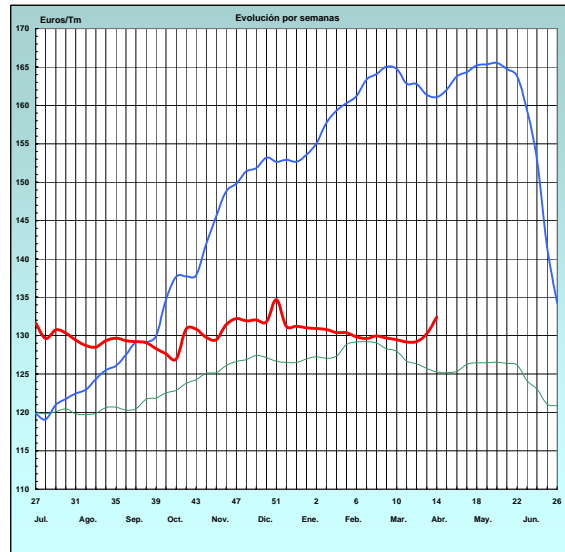

MAÍZ

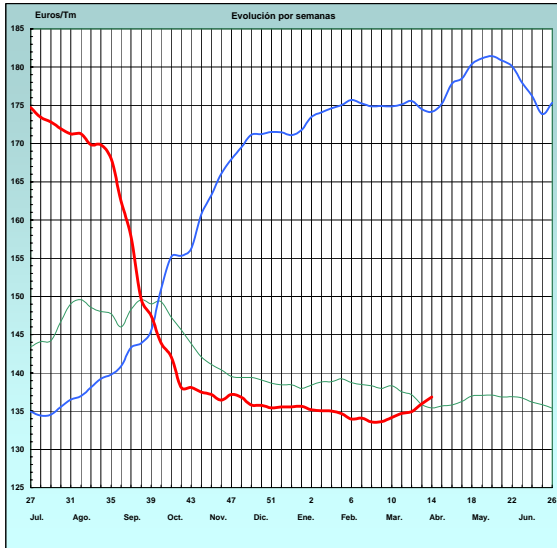

ARROZ CÁSCARA

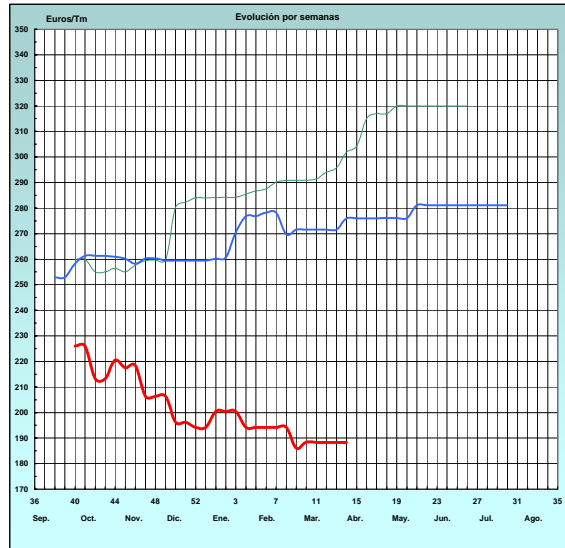

VINO BLANCO DE MESA

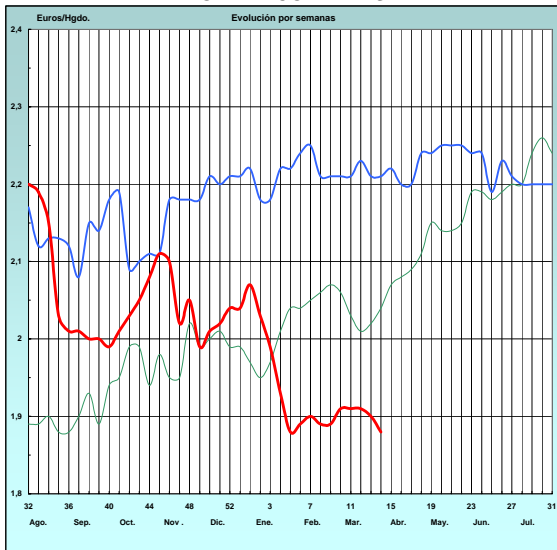

VINO TINTO DE MESA

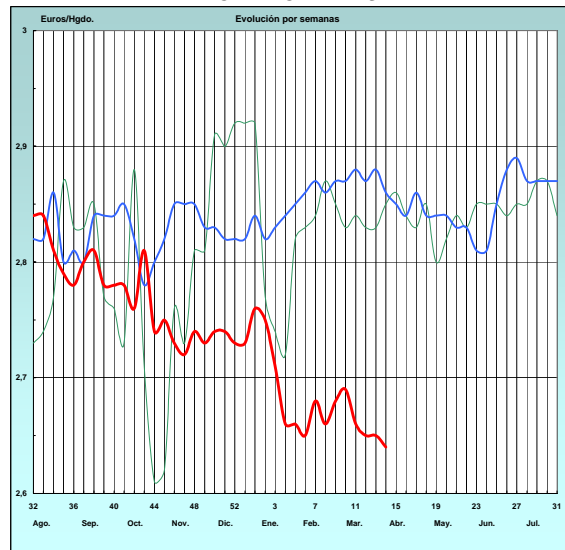

PRECIOS MEDIOS NACIONALES

— 2003 — 2004 — 2005

ACEITE DE OLIVA VIRGEN (Rgto. C.E. 1513/01)

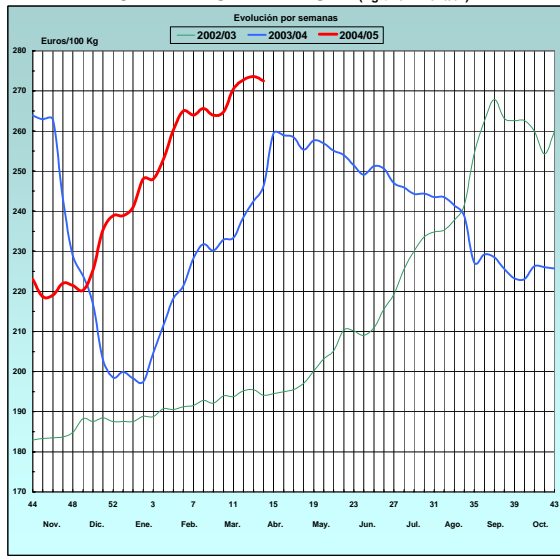

PATATA

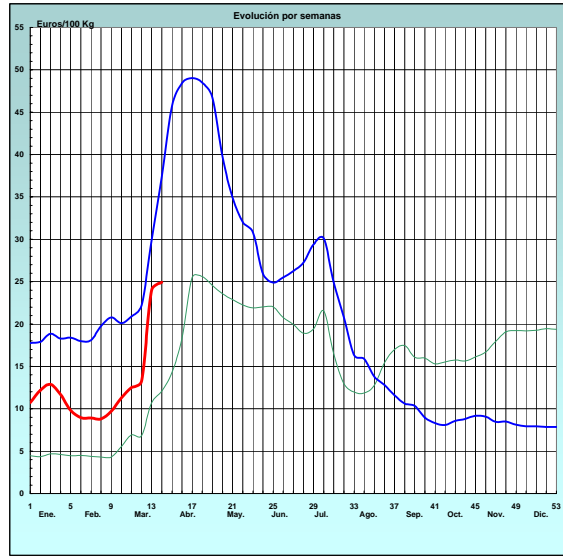

VACUNO PESADO VIVO PRECIO MEDIO NACIONAL

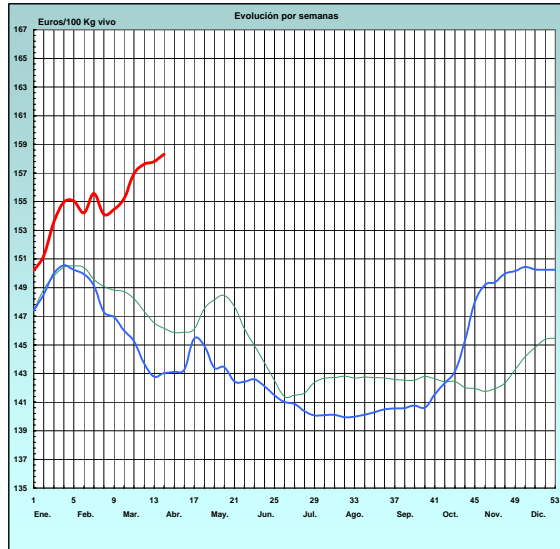

VACUNO PESADO Rgto. C.E. 295/96 Categoría A. Clase R. PRECIO MEDIO NACIONAL

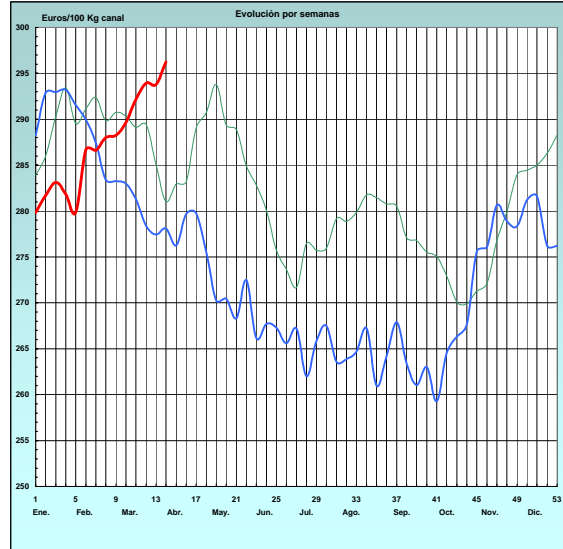

CORDERO Rgto. C.E.E. 1481/86 y 2617/97 12-16 Kg. CANAL PRECIO MEDIO NACIONAL

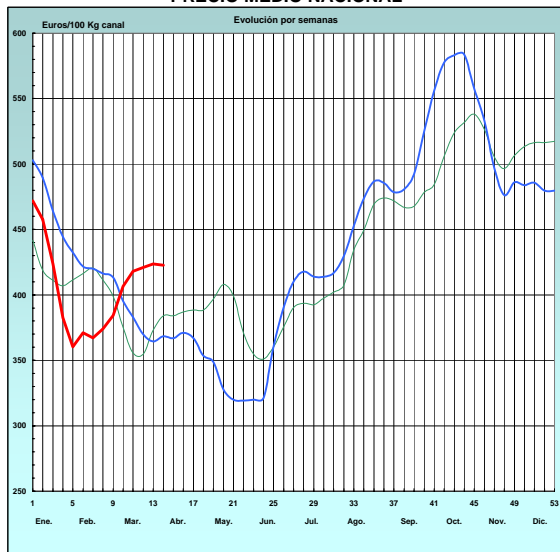

PORCINO CLASE E Rgto. C.E.E. 1572/95 PRECIO MEDIO NACIONAL

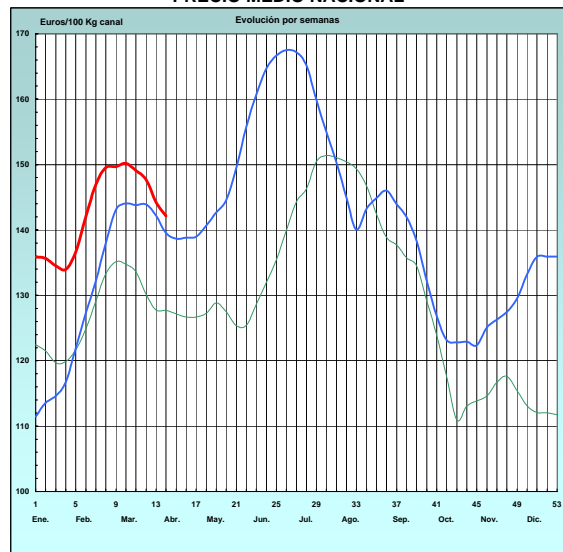

PRECIOS MEDIOS NACIONALES

— 2003 — 2004 — 2005

POLLO Canales del 83% y 65%

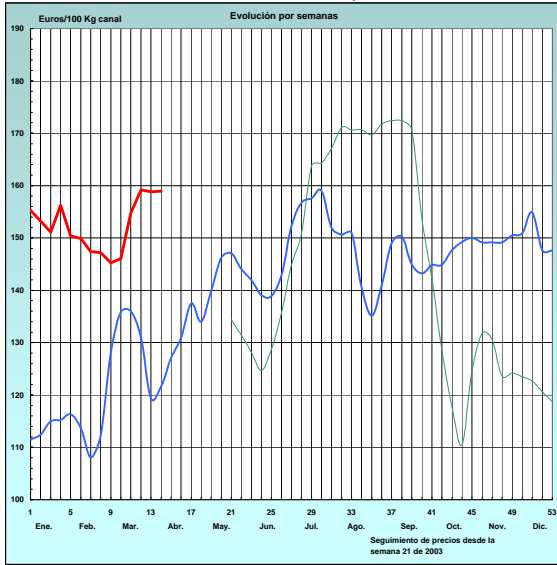

HUEVOS Clase M Rgtos. C.E.E. 1511/96 y C.E. 572/99

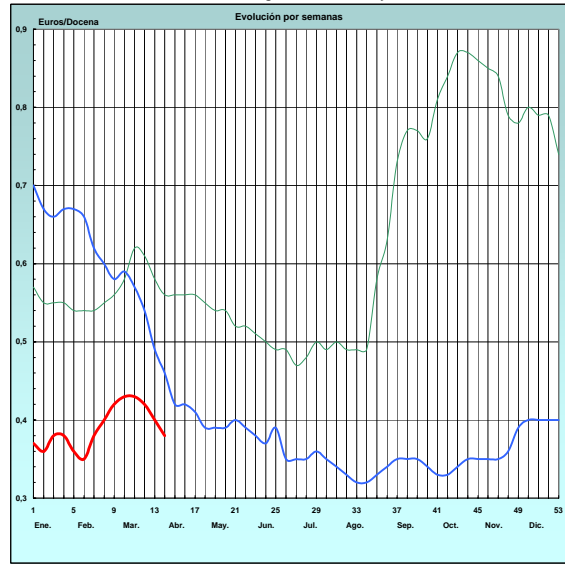

I-2 PRECIOS EN MERCADOS REPRESENTATIVOS - CEREALES

Euros/Tm.

Trigos Rgto. CE 1784/03

Precios de comercio al por mayor. Mercancía nacional y/o importada, sobre vehículo en posición almacén

PRODUCTO	MERCADO REPRESENTATIVO	Semana 28/03-3/04 2005	Semana 4-10/04 2005	Variación
TRIGO BLANDO PANIFICABLE	Alava	131,32	132,00	0,68
	Albacete	145,96	147,04	1,08
	Avila	147,04	148,24	1,20
	Barcelona	144,37	145,17	0,80
	Burgos	142,69	143,79	1,10
	Cadiz	142,03	143,23	1,20
	Cantabria	132,22	132,22	0,00
	Córdoba	141,03	142,23	1,20
	Cuenca	144,96	146,04	1,08
	Gerona	147,94	149,14	1,20
	Huesca	146,23	147,43	1,20
	León	150,74	151,94	1,20
	Orense	135,23	135,23	0,00
	Palencia	144,23	145,31	1,08
	Rioja	132,22	132,22	0,00
	Salamanca	145,92	147,00	1,08
	Sevilla	145,37	146,45	1,08
	Soria	143,69	144,81	1,12
	Tarragona	145,24	146,44	1,20
	Teruel	147,24	148,44	1,20
Valencia	146,84	148,04	1,20	
Valladolid	144,20	145,26	1,06	
Zamora	144,59	145,65	1,06	
Zaragoza	140,83	142,03	1,20	
TRIGO DURO	Burgos	141,68	142,76	1,08
	Córdoba	140,63	141,83	1,20
	Navarra	132,22	132,22	0,00
	Sevilla	136,90	137,98	1,08
	Zamora	138,42	139,50	1,08
	Zaragoza	143,04	144,24	1,20

I-2 PRECIOS EN MERCADOS REPRESENTATIVOS - CEREALES

Euros/Tm.
Cebada Rto. CE 1784/03
Precios de comercio al por mayor. Mercancía nacional y/o importada, sobre vehículo en posición almacén

PRODUCTO	MERCADO REPRESENTATIVO	Semana 28/03-3/04 2005	Semana 4-10/04 2005	Variación
CEBADA PIENSO	Alava	125,00	125,00	0,00
	Albacete	117,62	118,70	1,08
	Avila	117,20	118,40	1,20
	Barcelona	125,01	126,21	1,20
	Burgos	117,42	118,56	1,14
	Cantabria	125,00	125,00	0,00
	Ciudad Real	118,44	119,52	1,08
	Coruña	131,00	131,00	0,00
	Gerona	122,72	123,92	1,20
	Granada	132,23	133,43	1,20
	Guadalajara	117,80	119,00	1,20
	Huesca	125,61	127,09	1,48
	Leon	122,01	123,21	1,20
	Lerida	126,21	127,41	1,20
	Murcia	132,22	133,42	1,20
	Navarra	127,42	128,62	1,20
	Orense	131,00	131,00	0,00
	Palencia	117,08	118,16	1,08
	Rioja	125,00	125,00	0,00
	Salamanca	117,40	118,37	0,97
	Segovia	118,70	119,78	1,08
	Sevilla	135,84	136,92	1,08
	Soria	117,27	118,45	1,18
	Tarragona	122,32	123,52	1,20
Teruel	124,42	125,62	1,20	
Toledo	119,89	120,97	1,08	
Valencia	129,22	130,42	1,20	
Valladolid	117,64	118,61	0,97	
CEBADA MALTA	Burgos	135,23	135,83	0,60
	Guadalajara	128,00	128,00	0,00
	Huesca	137,43	137,73	0,30
	Navarra	134,42	134,72	0,30
	Palencia	135,23	135,83	0,60
	Segovia	131,00	131,00	0,00

I-2 PRECIOS EN MERCADOS REPRESENTATIVOS - CEREALES

Euros/Tm.
 Maíz Rgto. CE 1784/03
 Arroz cáscara Rto. CE 1785/03
 Heno de alfalfa. Precio a salida de almacén agricultor
 Precios de comercio al por mayor. Mercancía nacional y/o importada, sobre vehículo en posición almacén

PRODUCTO	MERCADO REPRESENTATIVO	Semana 28/03-3/04 2005	Semana 4-10/04 2005	Variación
MAIZ-GRANO	Albacete	136,30	137,92	1,62
	Asturias	135,00	138,00	3,00
	Avila	137,03	138,83	1,80
	Badajoz	137,02	138,82	1,80
	Barcelona	135,82	137,62	1,80
	Coruña	138,23	140,03	1,80
	Gerona	135,23	136,43	1,20
	Huesca	132,00	132,00	0,00
	León	126,81	128,61	1,80
	Lérida	132,42	134,22	1,80
	Madrid	137,83	139,63	1,80
	Murcia	138,23	140,03	1,80
	Navarra	134,02	135,82	1,80
	Pontevedra	136,73	139,13	2,40
	Rioja	131,32	135,00	3,68
	Salamanca	134,84	136,38	1,54
	Sevilla	139,00	140,67	1,67
	Tarragona	135,83	137,03	1,20
	Teruel	144,83	146,03	1,20
	Valencia	136,42	138,22	1,80
Valladolid	134,72	136,28	1,56	
Zaragoza	138,83	140,63	1,80	
ARROZ CASCARA	Sevilla			
	Tipo Japónica	203,25	203,25	0,00
	Tipo Indica	177,65	177,65	0,00
	Valencia			
	Tipo Japónica(V.Bahía)	244,50	244,50	0,00
	Badajoz			
(Tipo Japónica)	193,50	193,50	0,00	
(Tipo Indica)	157,50	157,50	0,00	
ARROZ BLANCO EXTRA	Tarragona	465,00	465,00	0,00
	Valencia	442,00	429,00	-13,00
HENO DE ALFALFA	Precio medio pond. nacional	132,67	132,37	-0,30

I-3 PRECIOS EN MERCADOS REPRESENTATIVOS - VINOS DE MESA**Reglamento C.E.1282/2001**

**En Euros/Hgdo.,salida bodega, a granel, pago al contado sin I.V.A.
Precios de vino tinto de mesa referidos al producto de 12 puntos de color**

PRODUCTO	MERCADO REPRESENTATIVO	Semana 28/03-3/04 2.005	Semana 4-10/04 2.005	Variación
VINO BLANCO DE MESA	Albacete	2,04	2,03	-0,01
	Badajoz	1,77	1,72	-0,05
	Ciudad Real	1,94	1,91	-0,03
	Cuenca	1,91	1,92	0,01
	Huelva	1,90	1,90	0,00
	Toledo	1,90	1,90	0,00
VINO TINTO DE MESA	Albacete	2,62	2,62	0,00
	Ciudad Real	2,65	2,64	-0,01
	Cuenca	2,64	2,64	0,00
	Madrid	2,63	2,63	0,00
	Murcia	2,69	2,69	0,00
	Toledo	2,67	2,62	-0,05
	Valencia	2,65	2,65	0,00

I-3 PRECIOS EN MERCADOS REPRESENTATIVOS DE ACEITES

Aceites. Precios sobre almazara, en Euros/100kgs., sin I.V.A. Rgto C.E.E.136/66 y Rgto C.E. 1513/2001

PRODUCTO Y ESPECIFICACIONES	MERCADO REPRESENTATIVO	Semana 28/03-3/04 2005	Semana 4-10/04 2005	Variación
ACEITE DE OLIVA VIRGEN EXTRA Menos de 0,8°	Jaén	276,47	276,47	0,00
	Córdoba	278,00	278,00	0,00
	Málaga	280,00	279,00	-1,00
	Sevilla	280,90	282,40	1,50
	Tarragona	282,48	282,48	0,00
	Toledo	276,00	276,00	0,00
ACEITE DE OLIVA VIRGEN De 0,8° a 2°	Jaén	274,97	273,47	-1,50
	Badajoz	276,00	276,00	0,00
	Córdoba	272,00	270,50	-1,50
	Granada	-	273,00	-
	Sevilla	268,90	271,90	3,00
	Tarragona	270,46	270,46	0,00
ACEITE DE OLIVA LAMPANTE A partir de 2°	Jaén	270,46	270,46	0,00
	Badajoz	264,00	264,00	0,00
	Córdoba	270,00	269,00	-1,00
	Málaga	269,00	271,00	2,00
	Sevilla	261,40	264,40	3,00
	Tarragona	255,43	259,94	4,51
ACEITE DE OLIVA REFINADO	Jaén	282,48	281,27	-1,21
	Córdoba	281,00	281,00	0,00
	Sevilla	279,10	279,10	0,00
	Tarragona	279,47	281,27	1,80
ACEITE DE ORUJO CRUDO 7° BASE10	Jaén	117,19	117,19	0,00
	Córdoba	115,00	117,00	2,00
	Tarragona	117,20	117,20	0,00
ACEITE DE ORUJO REFINADO WINTERIZADO	Jaén	159,26	160,47	1,21
	Córdoba	159,00	160,00	1,00
ACEITE DE GIRASOL CRUDO	Córdoba	55,90	57,00	1,10
	Sevilla	54,00	54,00	0,00
ACEITE DE GIRASOL REFINADO	Córdoba	61,00	62,00	1,00
	Sevilla	61,00	61,00	0,00
	Tarragona	61,90	63,71	1,81

I-5 PRECIOS EN MERCADOS REPRESENTATIVOS - FRUTAS Y HORTALIZAS

PRECIOS DE PRODUCTOS NACIONALES

Mercados representativos de producción

Rgtos. CE 2.200/96, 659/97 y 877/04

En Euros/ 100 kg., a salida agrupación de productores, envasado, sin incluir I.V.A.

CITRICOS

PRODUCTO	MERCADO	VARIEDAD O TIPO	CAT.	CALIBRE mm.	DIA/MES				
					4/4	5/4	6/4	7/4	8/4
LIMON	Alicante		I	1-3	-	67,57	66,41	66,79	69,39
	Murcia		I	1-3	80,00	80,00	80,00	80,00	80,00
NARANJA	Alicante	Lane Late	I	2-4	-	50,47	49,52	49,32	-
	Alicante	Navel Late	I	2-4	-	48,57	50,00	51,13	51,29
	Alicante	Valencia Late	I	2-4	-	-	-	49,16	49,52
	Sevilla	Valencia Late	I	2-4	-	-	45,98	45,98	45,98
	Valencia	Lane Late	I	2-4	-	45,15	-	-	45,67
	Valencia	Navel Late	I	2-4	-	51,11	50,53	-	-
	Valencia	Valencia Late	I	2-4	-	49,52	48,89	50,32	49,00

FRUTAS DE PEPITA

PRODUCTO	MERCADO	VARIEDAD O TIPO	CAT.	CALIBRE mm.	DIA/MES				
					4/4	5/4	6/4	7/4	8/4
AGUACATE	Granada	Hass	I	160-200	161,81	159,32	157,94	152,44	146,55
MANZANA	Girona	Fuji	I	70-80	61,60	60,00	61,60	60,87	61,05
	Girona	Golden Delicious	I	70-80	52,59	51,60	51,65	51,73	51,95
	Girona	Granny Smith	I	70-80	48,11	-	-	47,00	-
	Girona	Red Chief	I	70-80	44,83	-	45,98	45,00	-
	Girona	Red Delicious	I	70-80	47,00	47,62	46,67	-	47,00
	Lleida	Fuji	I	70-80	42,00	41,82	41,90	41,67	40,91
	Lleida	Golden Delicious	I	70-80	52,87	52,60	51,43	51,80	51,48
	Lleida	Red Chief	I	70-80	46,20	45,47	45,49	46,17	47,00
PERA	Lleida	Blanquilla	I	55-60	59,82	60,11	58,81	59,00	57,85
	Lleida	Conferencia	I	60-65	77,50	78,44	78,27	81,33	80,37
	Lleida	Limonera	I	60y+	-	36,00	-	-	-
	Zaragoza	Blanquilla	I	55-60	57,93	-	-	59,59	58,71
	Zaragoza	Conferencia	I	60-65	63,38	-	-	-	-

I-5 PRECIOS EN MERCADOS REPRESENTATIVOS - FRUTAS Y HORTALIZAS

PRECIOS DE PRODUCTOS NACIONALES

Mercados representativos de producción

Rgtos. CE 2.200/96, 659/97 y 877/04

En Euros/ 100 kg., a salida agrupación de productores, envasado, sin incluir I.V.A.

HORTALIZAS

PRODUCTO	MERCADO	VARIEDAD O TIPO	CAT.	CALIBRE mm.	DIA/MES				
					4/4	5/4	6/4	7/4	8/4
AJO	Cuenca Cuenca	Blanco	I	50-80	117,55	117,55	117,55	117,55	117,55
		Morado	I	50-80	140,00	140,00	140,00	140,00	140,00
BERENJENA	Almería	Redonda	I	70y+	44,29	43,53	-	-	-
CEBOLLA	Albacete	Amarilla	I	-	16,00	16,00	16,00	16,00	16,00
CHAMPIÑÓN	La Rioja	Cerrado	I	30-65	119,29	119,32	119,33	119,31	120,72
COLIFLOR	La Rioja	Coronada	I	160-200	27,00	22,37	21,19	19,07	18,42
FRESÓN	Huelva	-	I	-	64,29	58,82	52,94	45,00	45,00
LECHUGA	Almería Murcia	Iceberg	I	400y+	99,61	-	91,35	-	-
		Iceberg	I	400y+	76,50	76,50	76,50	76,50	76,50
PEPINO	Almería	Liso	I	-	109,00	124,55	137,00	142,22	147,78
TOMATE	Almería	Racimo	I	57-82	60,71	57,19	56,64	55,19	54,49
	Almería	Redondo	I	57-82	78,43	74,19	70,91	70,40	70,02
	Granada	Cereza	I	-	220,00	215,00	215,00	210,00	210,00
	Murcia	Cereza	I	-	205,00	205,00	205,00	205,00	205,00
	Murcia	Redondo	I	57-82	113,51	113,51	113,51	113,51	113,51
ZANAHORIA	Cádiz	-	I	-	32,73	-	33,00	-	32,59

PRECIOS EN MERCADOS REPRESENTATIVOS - PRODUCTOS GANADEROS

A) VACUNO PESADO

Media nacional

Canal clasificación EUROP, Reg. (CE) 295/96

Euros/100 kilo canal

Precios medios constatados en mataderos colaboradores

CATEGORIA	CLASE	Semana 28/03-3/04 2005	Semana 4-10/04 2005	Variación
a) Machos no castrados menores de 2 años	U-2	323,53	322,60	-0,94
	U-3	317,10	317,69	0,59
	U	319,48	319,51	0,03
	R-2	293,06	295,68	2,61
	R-3	294,27	296,60	2,32
	R	293,81	296,25	2,43
	O-2	259,05	265,54	6,50
	O-3	279,67	285,00	5,34
	O	271,01	276,83	5,82
	d) Hembras ya paridas	R-3	202,62	193,33
R-4		266,56	246,91	-19,65
R		219,24	207,26	-11,99
O-2		183,92	178,80	-5,12
O-3		182,44	173,93	-8,51
O-4		155,84	156,48	0,64
O		175,50	170,00	-5,50
P-2		139,68	148,68	9,01
P-3		139,10	138,93	-0,17
P		139,30	142,25	2,95
e) Otras hembras	U-2	446,27	447,07	0,80
	U-3	327,57	327,60	0,03
	U	391,67	392,12	0,45
	R-2	309,98	317,99	8,01
	R-3	312,76	318,19	5,43
	R-4	218,35	220,93	2,58
	R	301,85	308,36	6,51
	O-2	293,15	302,16	9,01
	O-3	263,67	270,07	6,40
	O-4	215,36	229,16	13,79
O	279,32	287,45	8,13	

I-6 PRECIOS EN MERCADOS REPRESENTATIVOS VACUNO Y OVINO

B)-BOVINO

1)- R(CE) 1254/1999 y 2273/2002

OTROS BOVINOS	Semana 28/03-3/04 2005	Semana 4-10/04 2005	Variación
Terneros machos de ocho días a cuatro semanas			
tipo frisón	195,57	193,07	-2,50
tipo cruzado	321,60	312,85	-8,75
<i>Media ponderada nacional (EURO/cabeza)</i>	258,58	252,96	-5,62
Vacunos ligeros entre seis y doce meses			
tipo cruzado	249,11	249,11	0,00
tipo país	161,94	161,94	0,00
<i>Media ponderada nacional (EURO/100 kg.vivo)</i>	218,60	218,60	0,00

2)- BOVINO PESADO VIVO

VACUNO PESADO	Semana 28/03-3/04 2005	Semana 4-10/04 2005	Variación
Añojo, Categoría AR	177,40	178,45	1,05
Añojo, Categoría AO	154,62	155,74	1,12
Vacuno mayor, Categoría DR, O, P	73,98	73,44	-0,54
Vacuno menor, Categoría BR	115,02	114,46	-0,56
Ternera, Categoría ER	187,00	187,12	0,12
<i>Media ponderada nacional (EURO/100 kg.vivo)</i>	157,79	158,30	0,51

C)-CORDEROS

1)- R(CE) 2529/01 y 315/02 (EUROS/100 kg canal)

CORDEROS I y II	Semana 28/03-3/04 2005	Semana 4-10/04 2005	Variación
Cordero I (12 a 13 kg/ canal)	449,60	448,31	-1,29
Cordero II (13,1 a 16 kg /canal)	397,60	397,05	-0,55
<i>Media nacional</i>	423,60	422,68	-0,92

2)- Corderos de 9 a 19 kg canal (EUROS/100 kg canal)

MERCADO REPRESENTATIVO	Semana 28/03-3/04 2005	Semana 4-10/04 2005	Variación
Barcelona	507,85	506,47	-1,38
Madrid	510,82	510,82	0,00
Valencia	416,04	416,04	0,00
Albacete	473,20	476,20	3,00
Zaragoza	484,26	487,26	3,00
Medina del Campo	404,25	385,25	-19,00
Talavera de la Reina	441,17	444,17	3,00
Extremadura	425,75	428,75	3,00
<i>Media ponderada nacional</i>	456,28	455,34	-0,94

I - 7 PRECIOS EN MERCADOS REPRESENTATIVOS - PORCINO

D)-PORCINO
 Clasificación EUROP. R(CEE) 1572/95

Euros/100 kg canal

MERCADO REPRESENTATIVO	CLASE E		
	Semana 28/03-3/04 2005	Semana 4-10/04 2005	Variación
LONJAS			
Ebro	147,39	143,70	-3,69
Mercolleida	138,70	138,95	0,25
Campillos	146,00	146,00	0,00
Segovia	145,33	142,91	-2,43
Segura	134,67	134,91	0,24
Silleda	142,14	142,14	0,00
Conjunto de Lonjas Media ponderada	141,01	140,28	-0,73
MATADEROS Media ponderada	147,53	144,06	-3,47
Media nacional	144,27	142,17	-2,10

MERCADO REPRESENTATIVO	CLASE U			CATEGORIA II		
	Semana 28/03-3/04 2005	Semana 4-10/04 2005	Variación	Semana 28/03-3/04 2005	Semana 4-10/04 2005	Variación
LONJAS						
Ebro	143,38	139,53	-3,85	137,99	134,15	-3,85
Mercolleida	134,92	134,92	0,00	133,38	133,38	0,00
Campillos	142,00	142,00	0,00	138,00	138,00	0,00
Segovia	141,37	138,76	-2,61	138,76	136,14	-2,61
Segura	131,00	131,00	0,00	130,00	130,00	0,00
Silleda	138,26	138,01	-0,25	135,90	135,90	0,00
Conjunto de Lonjas Media ponderada	137,16	136,22	-0,94	134,79	133,88	-0,90
MATADEROS Media ponderada	143,51	139,88	-3,63	140,88	137,04	-3,84
Media nacional	140,34	138,05	-2,28	137,83	135,46	-2,37

I - 7 PRECIOS EN MERCADOS REPRESENTATIVOS - PORCINO

E)- PORCINO PRECOZ

Lechones, Otras calidades

Euros/100 kg vivo

LECHONES	Semana 28/03-3/04 2005	Semana 4-10/04 2005	Variación
Normal.Base 20 kg de peso.	235,16	226,06	-9,10
Lleida.Base 18 kg de peso.	266,67	250,00	-16,67
Segovia Selecto. Base 20 kg de peso.	240,00	230,00	-10,00
" Normal. Base 20 kg de peso.	235,00	225,00	-10,00
CERDOS CEBADOS			
Categoría U.	108,06	106,30	-1,76
DESVIEJE			
Cerdas de desvieje.	60,60	57,69	-2,91

F)- TRONCO IBERICO

Euros/100 kg vivo

LECHONES	Semana 28/03-3/04 2005	Semana 4-10/04 2005	Variación
Lechones (Base 23 kg)	417,99	417,99	0,00
DESVIEJE			
Reproductores de desvieje	63,02	63,02	0,00
CEBADOS			
Marranillos, de 35 a 60 kg	267,97	267,97	0,00
Primals, de 60 a 100 kg	208,40	208,40	0,00
Cerdos cebados de pienso (extensivo)	183,49	183,49	0,00
Cerdos cebados de bellota	S/COT	S/COT	-

II PRECIOS EN MERCADOS DE LA UNION EUROPEA

PAISES	CANAL DE VACUNO PESADO (Categoría A) €100kg/ canal U + R +O 28/03-03/04	TERNEROS DE 8 DIAS A 4 SEMANAS €/cabeza 25-31/05	BOVINO LIGERO DE 6 A 12 MESES €100kg/ vivo 25-31/05	PORCINO Clase E €100kg/ canal 28/03-03/04	POLLOS Canales de 65%de rdto. €100kg/ canal 28/03-03/04	HUEVOS Media de las cat. L y M €100kg/ docena 28/03-03/04
Bélgica	253,92			134,40	165,00	56,05
República Checa	247,80			142,53	141,98	79,24
Dinamarca	295,02			125,78	164,44	130,34
Alemania	321,54			143,57	158,50	68,50
Estonia				137,88	120,15	83,59
Grecia	364,19			162,19	172,00	110,00
España	298,74			144,27	158,09	55,77
Francia	312,85			130,00	185,00	65,38
Irlanda				131,52	183,00	140,21
Italia	330,34			140,80	152,00	125,20
Chipre				135,21	181,19	119,96
Letonia	184,93			153,15	132,68	81,52
Lituania	216,46			147,26	131,71	80,45
Luxemburgo	302,36			147,60		
Hungría	232,90			141,81	152,57	95,27
Malta	321,15			160,18	159,60	77,37
Holanda	276,18			124,26		
Austria	305,02			142,42	176,20	84,39
Polonia	218,46			129,51	116,82	80,76
Portugal	307,58			140,00	163,00	69,44
Eslovenia	261,27			144,17	175,66	117,78
Eslovaquia	240,39			138,83	147,82	72,30
Finlandia	284,00			140,34	197,58	90,14
Suecia	256,02			133,76		
Reino Unido				148,52	139,04	100,08
Media U.E.	305,04			137,00	153,88	81,48

FUENTE :Comisión Europea-Dirección General de Agricultura

ICS



MINISTERIO
DE AGRICULTURA, PESCA
Y ALIMENTACIÓN

CENTRO DE PUBLICACIONES
Paseo de la Infanta Isabel, 1 - 28014 MADRID