



# 25 de diciembre 2013

---

## Índice:

---

1. Precios Medios Nacionales, comentarios y gráficos

2. Precios en Mercados Representativos UE

- 2.1 Cereales
- 2.2 Vinos de mesa
- 2.3 Aceites y Semillas
- 2.4 Frutas y Hortalizas
- 2.5 Vacuno
- 2.6 Ovino
- 2.7 Porcino



GOBIERNO  
DE ESPAÑA

MINISTERIO  
DE AGRICULTURA, ALIMENTACIÓN  
Y MEDIO AMBIENTE

## **SECRETARÍA GENERAL TÉCNICA**

Subdirección General de Estadística

[sgestadi@magrama.es](mailto:sgestadi@magrama.es)

<http://www.magrama.gob.es/es/estadistica/temas/default.aspx>

Publicación elaborada por la  
Secretaría General Técnica  
Subdirección General de Estadística



**MINISTERIO DE AGRICULTURA, ALIMENTACIÓN Y MEDIO AMBIENTE**

### **Edita**

© Ministerio de Agricultura, Alimentación y Medio Ambiente  
Secretaría General Técnica  
Centro de Publicaciones  
Catálogo de Publicaciones de la Administración General del Estado:  
<http://publicacionesoficiales.boe.es/>

N.I.P.O.: 280-13-009-3

Se permite la utilización, copia o reproducción de los datos de este Boletín siempre que se cite expresamente su procedencia

**CEREALES (▲):** Subida del trigo blando panificable (0,77%), cebada pienso (1,04%) y maíz grano (0,81%), el arroz cáscara se mantiene estable.

**VINO DE MESA (=):** El vino de mesa blanco y el vino tinto se mantienen estables.

**ACEITES VEGETALES (▼):** Descenso del aceite de oliva; oliva virgen (-6,84%), lampante (-7,04%), orujo crudo (-4,02%) y refinado de girasol (-3,50%).

**CITRICOS: (▲):** Sube la cotización de los tres productos de referencia (clementina 4,70%; limón 0,62% y naranja 1,98%).

**FRUTAS DE PEPITA (=):** Precios invariables tanto en manzana Golden como en pera Blanquilla

**HORTALIZAS (▼):** Retroceso de cotizaciones en el sector hortícola. Destaca la bajada de la coliflor (-18,92%), el tomate liso (-10,84%), la judía verde plana (-8,50%) y la lechuga Romana (-8,04%). Subida en patata (1,05%).

**VACUNO (=):** Comportamiento estable en el sector bovino, con variaciones del (-0,14%) en los precios de la canal de añojo y del (-0,05%) en la de ternera. Las cotizaciones de los animales con destino vida suben un 0,08%.

**CORDERO (=):** Se mantienen constantes los precios de las canales de cordero, con una diferencia media semanal del 0,19%.

**PORCINO (▼):** Retroceso en las cotizaciones de las canales de porcino de capa blanca, destacando el (-2,40%) de las canales de >50% de contenido magro y el (-0,78%) en las de <50%. En el caso de los lechones base 20 kg (▲) sus precios se han incrementado un 5,28% esta semana.

**POLLOS (=):** Sin apenas variaciones en los precios de las canales de pollo (0,05%).

**HUEVOS (=):** Sin apenas variaciones en los precios de la docena de huevos.

**CONEJO (=):** (-0,04%) es la diferencia de precios semanal en el conejo vivo de granja.

**LÁCTEOS (=):** El precio del suero de leche en polvo se apunta una ligera revalorización del 0,61%.

PRODUCTOS AGRARIOS (especificaciones)		Semana 50 09-15/12 2013	Semana 51 16-22/12 2013	Variación semanal euros	Variación semanal %
<b>AGRICOLAS</b>					
(1)	Trigo blando panificable (€/t)	195,60	197,10	1,50	0,77
(1)	Cebada pienso (€/t)	170,15	171,93	1,78	1,04
(1)	Maíz grano (€/t)	172,40	173,80	1,40	0,81
(4)	Arroz cáscara (€/t)	267,47	267,47	0,00	0,00
(1)	Alfalfa (€/t)	180,94	180,94	0,00	0,00
(2)	Vino blanco sin indicación geográfica (€/hgdo)	3,29	3,29	0,00	0,00
(2)	Vino tinto sin indicación geográfica (€/hgdo, 12p. color)	4,08	4,08	0,00	0,00
(3)	Aceite de oliva virgen de 0,8 a 2° (€/100 kg)	202,18	188,36	-13,82	-6,84
(3)	Aceite de oliva lampante, más de 2° (€/100 kg)	192,49	178,93	-13,56	-7,04
(3)	Aceite de orujo crudo (€/100 kg)	75,62	72,58	-3,04	-4,02
(3)	Aceite girasol refinado (€/100 kg)	81,95	79,08	-2,87	-3,50
(4)	Clementina(€/100kg)	24,13	25,27	1,13	4,70
(4)	Limón(€/100kg)	22,15	22,29	0,14	0,62
(4)	Naranja(€/100kg)	12,41	12,65	0,25	1,98
(4)	Manzana Golden Delicious (€/100 kg)	49,78	49,78	0,00	0,00
(4)	Pera Blanquilla (€/100kg)	62,69	62,69	0,00	0,00
(4)	Acelga (€/100kg)	47,83	46,56	-1,26	-2,64
(4)	Alcachofa (€/100kg)	120,21	115,47	-4,75	-3,95
(4)	Coliflor (€/100kg)	123,75	100,33	-23,41	-18,92
(4)	Judía verde tipo plana (€/100 kg)	161,67	147,93	-13,75	-8,50
(4)	Lechuga Romana (€/100 kg)	34,58	31,80	-2,78	-8,04
(4)	Pimiento verde tipo italiano (€/100 kg)	120,00	117,91	-2,09	-1,74
(4)	Tomate liso (€/100 kg)	80,77	72,02	-8,75	-10,84
(4)	Patata (€/100 kg)	23,81	24,06	0,25	1,05
<b>GANADEROS</b>					
(5)	Ternera, conjunto clases (€/100 kg canal)	411,37	411,15	-0,23	-0,05
(5)	Añojo, buena conformación (€/100 kg canal)	387,09	386,54	-0,55	-0,14
(5)	Bovino vivo, conjunto categorías (€/100 kg vivo)	213,27	213,44	0,17	0,08
(5)	Corderos 9-19 kilos (€/100 kg canal)	594,90	596,84	1,95	0,33
(5)	Corderos 12-16 kilos (€/100 kg canal)	543,64	543,86	0,22	0,04
(5)	Porcino 60-55% magro (€/100 kg canal)	183,29	178,44	-4,86	-2,65
(5)	Porcino 50-55% magro (€/100 kg canal)	180,59	176,70	-3,88	-2,15
(5)	Porcino <50% magro (€/100 kg canal)	180,75	179,33	-1,41	-0,78
(5)	Lechon 20 kg (€/unidad)	45,32	47,71	2,39	5,28
(6)	Pollo, media de canales del 83% y 65% rdto. (€/100 kg canal)	164,14	164,22	0,08	0,05
(7)	Huevos - Clase L (€/docena)	0,90	0,89	-0,01	-0,56
(7)	Huevos - Clase M (€/docena)	0,84	0,84	0,00	0,36
(8)	Conejo 1,8-2,2 kilo.vivo (€/100 kg)	221,12	221,02	-0,10	-0,04
(10)	Suero de leche en polvo (€/100kg)	95,44	96,02	0,58	0,61
(9)	Leche de vaca (€/100 litros): Fuente FEGA	Precio octubre 2013: 38,10 €/100 litros			

**Posición comercial:** (1) Entrada industria ; (2) Salida bodega; (3) Salida almazara; (4) Granel; s/árbol, finca,almacén agricultor,alhóndiga,lonja; (5) Entrada matadero; (6) Salida muelle matadero; (7) Salida muelle centro de embalaje; (8) Salida granja; (9) Precio pagado al ganadero (10) Precio franco fábrica sin impuestos ni costes

# PRECIOS MEDIOS NACIONALES

■ antepenúltima campaña  
■ penúltima campaña  
■ campaña actual

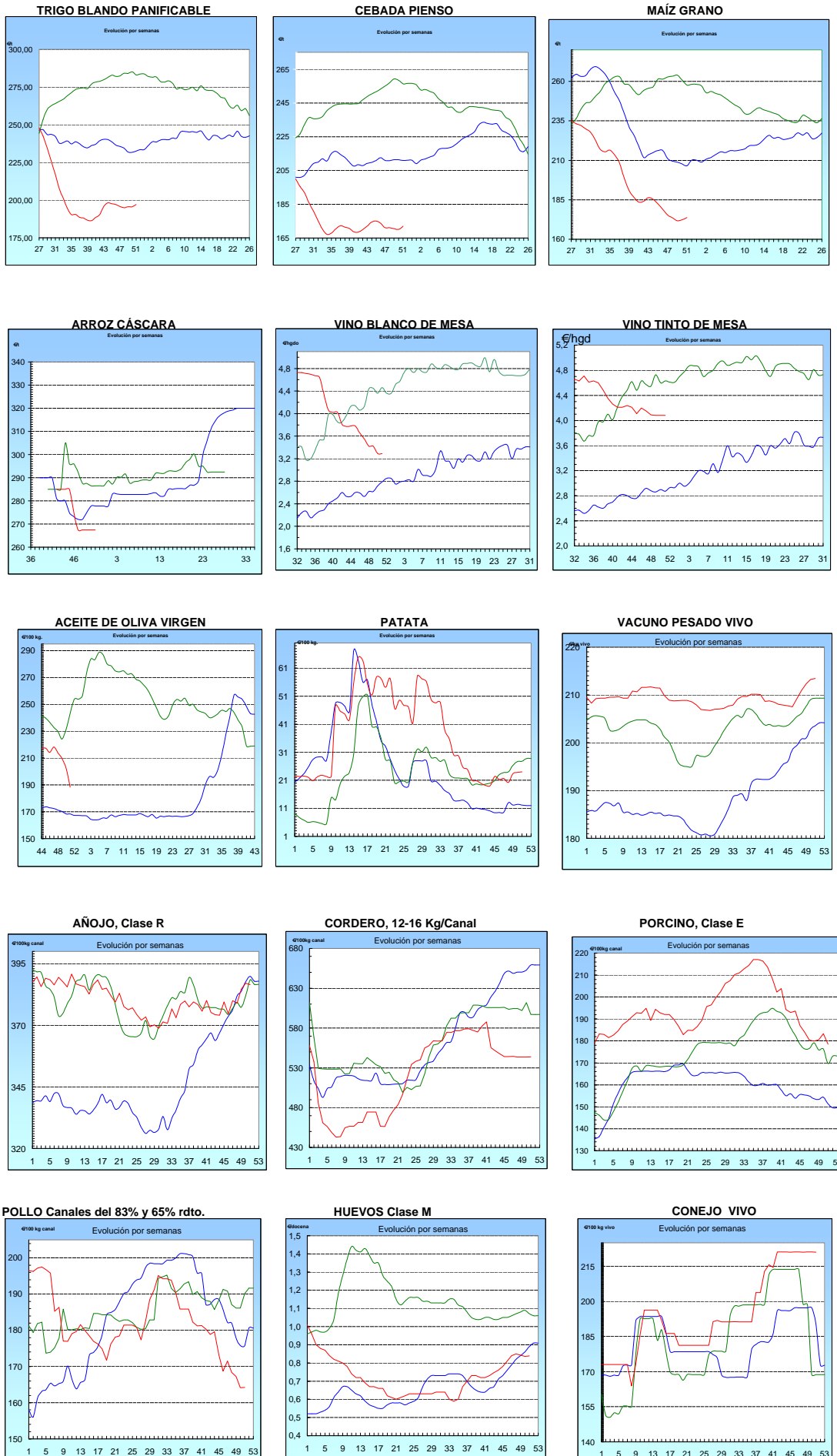

## I-2 PRECIOS EN MERCADOS REPRESENTATIVOS - CEREAL

Precios en Euro/Tonelada

REGLAMENTO (UE) N° 1272/2009 DE LA COMISION. Artículo 56, apartado 3.

Precios de comercio al por mayor. Mercancía nacional y/o importada, sobre vehículo en posición almacén

PRODUCTO	MERCADO REPRESENTATIVO	Semana 09-15/12 2013	Semana 16-22/12 2013	Variación €
Trigo Blando Panificable	Álava	195,00	198,00	3,00
	Albacete	208,00	208,00	0,00
	Ávila	184,00	184,00	0,00
	Badajoz	203,00	205,00	2,00
	Barcelona	221,00	223,00	2,00
	Burgos	187,60	190,00	2,40
	Cádiz	230,00	230,00	0,00
	Ciudad Real	204,00	204,00	0,00
	Córdoba	220,00	220,00	0,00
	La Coruña	200,00	200,00	0,00
	Cuenca	208,00	208,00	0,00
	Gerona	221,00	223,00	2,00
	Guadalajara	192,00	195,00	3,00
	Huesca	201,00	201,00	0,00
	León	192,00	192,00	0,00
	Lérida	212,00	210,00	-2,00
	La Rioja	190,00	192,00	2,00
	Madrid	192,00	195,00	3,00
	Navarra	200,00	202,00	2,00
	Orense	193,00	193,00	0,00
	Palencia	192,00	194,00	2,00
	Pontevedra	193,00	193,00	0,00
	Salamanca	185,80	185,80	0,00
	Segovia	185,00	185,00	0,00
	Sevilla	230,00	230,00	0,00
	Soria	195,00	199,20	4,20
	Tarragona	219,00	219,00	0,00
	Teruel	197,00	197,00	0,00
	Toledo	196,00	198,00	2,00
	Valencia	212,00	212,00	0,00
Valladolid	188,20	188,00	-0,20	
Zamora	190,50	190,50	0,00	
Zaragoza	197,00	197,00	0,00	
Trigo Duro	Burgos	180,00	180,00	0,00
	Cádiz	235,00	235,00	0,00
	Córdoba	242,00	242,00	0,00
	Sevilla	235,00	235,00	0,00
	Zamora	222,00	222,00	0,00
	Zaragoza	235,00	235,00	0,00

<b>I-2 PRECIOS EN MERCADOS REPRESENTATIVOS - CEREAL</b>
---

Precios en Euro/Tonelada

**REGLAMENTO (UE) N° 1272/2009 DE LA COMISION. Artículo 56, apartado 3.**

**Precios de comercio al por mayor. Mercancía nacional y/o importada, sobre vehículo en posición almacén**

PRODUCTO	MERCADO REPRESENTATIVO	Semana 09-15/12 2013	Semana 16-22/12 2013	Variación €
<b>Cebada Pienso</b>	Albacete	169,80	171,10	1,30
	Ávila	165,00	165,00	0,00
	Badajoz	188,00	189,00	1,00
	Barcelona	183,00	183,00	0,00
	Burgos	169,20	171,60	2,40
	Ciudad Real	173,80	173,70	-0,10
	La Coruña	187,00	187,00	0,00
	Cuenca	169,00	171,00	2,00
	Gerona	183,00	183,00	0,00
	Granada	180,00	180,00	0,00
	Guadalajara	168,90	173,30	4,40
	Huelva	192,00	192,00	0,00
	Huesca	173,00	173,00	0,00
	León	174,00	174,00	0,00
	Lérida	177,00	179,00	2,00
	Madrid	168,00	174,00	6,00
	Murcia	180,00	182,00	2,00
	Navarra	168,00	170,00	2,00
	Palencia	170,00	170,00	0,00
	Salamanca	170,20	170,20	0,00
	Segovia	163,00	163,00	0,00
	Sevilla	190,00	190,00	0,00
	Soria	165,00	168,40	3,40
	Teruel	165,00	170,00	5,00
Toledo	175,80	175,30	-0,50	
Valladolid	164,80	169,00	4,20	
Zamora	174,00	174,00	0,00	
Zaragoza	165,00	170,00	5,00	
<b>Cebada Malta</b>	Albacete	190,00	190,00	0,00
	Burgos	183,00	186,00	3,00
	Cuenca	190,00	190,00	0,00
	La Rioja	175,00	175,00	0,00
	Navarra	174,00	174,00	0,00

## I-2 PRECIOS EN MERCADOS REPRESENTATIVOS - CEREAL

Precios en Euro/Tonelada

REGLAMENTO (UE) N° 1272/2009 DE LA COMISION. Artículo 56, apartado 3.

Maíz grano, precios de comercio al por mayor. Mercancía nacional y/o importada, sobre vehículo en almacén  
 Arroz cáscara, arroz blanco precios salida almacén agricultor

PRODUCTO	MERCADO REPRESENTATIVO	Semana 09-15/12 2013	Semana 16-22/12 2013	Variación €
Maíz Grano	Albacete	171,20	171,40	0,20
	Badajoz	173,00	173,00	0,00
	Barcelona	184,00	184,00	0,00
	Cáceres	173,00	173,00	0,00
	Cádiz	172,00	172,00	0,00
	Ciudad Real	176,00	176,00	0,00
	La Coruña	180,00	180,00	0,00
	Cuenca	170,00	172,00	2,00
	Gerona	184,00	184,00	0,00
	Guadalajara	165,00	177,00	12,00
	Huelva	185,00	185,00	0,00
	Huesca	173,60	175,20	1,60
	León	168,00	168,00	0,00
	Lérida	174,00	179,00	5,00
	La Rioja	183,00	183,00	0,00
	Madrid	165,00	177,00	12,00
	Murcia	170,00	172,00	2,00
	Navarra	172,00	174,00	2,00
	Pontevedra	180,00	180,00	0,00
	Salamanca	176,20	176,20	0,00
Sevilla	172,00	172,00	0,00	
Tarragona	175,00	175,00	0,00	
Toledo	179,00	180,00	1,00	
Valencia	183,00	183,00	0,00	
Valladolid	175,60	170,60	-5,00	
Zamora	168,00	168,00	0,00	
Zaragoza	170,00	175,00	5,00	
Arroz Cáscara (Indica- L)	Sevilla	260,00	260,00	0,00
Arroz Cáscara (Japónica/Bahía R)	Valencia	285,00	285,00	0,00
Arroz Cáscara (Japónica/Bahía y otros R)	Sevilla	260,00	260,00	0,00
Arroz Blanco Extra	Tarragona	550,00	550,00	0,00
	Valencia	530,00	530,00	0,00

**I-3 PRECIOS EN MERCADOS REPRESENTATIVOS  
VINOS BLANCO Y TINTO SIN INDICACION GEOGRAFICA  
Reglamentos UE N° 1234/2007, 479/2008 y 144/2013**

**En €/hgdo, salida bodega, a granel, pago al contado sin I.V.A.  
Precio de vino tinto referido al producto de 12 puntos de color**

<b>PRODUCTO</b>	<b>MERCADO REPRESENTATIVO</b>	<b>Semana 9-15/12 2013</b>	<b>Semana 16-22/12 2013</b>	<b>Variación €</b>
<b>VINO BLANCO</b>	<b>Albacete</b>	<b>4,35</b>	<b>4,36</b>	<b>0,02</b>
	<b>Badajoz</b>	<b>2,80</b>	<b>2,80</b>	<b>0,00</b>
	<b>Ciudad Real</b>	<b>3,64</b>	<b>3,64</b>	<b>0,00</b>
	<b>Toledo</b>	<b>2,60</b>	<b>2,60</b>	<b>0,00</b>
<b>VINO TINTO</b>	<b>Albacete</b>	<b>4,42</b>	<b>4,46</b>	<b>0,04</b>
	<b>Ciudad Real</b>	<b>3,88</b>	<b>3,88</b>	<b>0,00</b>
	<b>Murcia</b>	<b>4,85</b>	<b>4,65</b>	<b>-0,20</b>
	<b>Toledo</b>	<b>3,82</b>	<b>3,82</b>	<b>0,00</b>
	<b>Valencia</b>	<b>2,98</b>	<b>2,98</b>	<b>0,00</b>



**I-4 PRECIOS EN MERCADOS REPRESENTATIVOS DE ACEITES**

Aceites. Precios sobre almazara, en €/100 kg, sin I.V.A.Rgtos C.E. 865/04 y 826/08

Semilla de girasol. Precios en centros de demanda, en €/100 kg, sin I.V.A. Rgto C.E.E. 3405/93

PRODUCTO Y ESPECIFICACIONES	MERCADO REPRESENTATIVO	Semana 9-15/12 2013	Semana 16-22/12 2013	Variación €
ACEITE DE OLIVA VIRGEN EXTRA Menos de 0,8°	Badajoz	225,40	214,90	-10,50
	Ciudad Real	220,00	212,00	-8,00
	Córdoba	218,00	201,00	-17,00
	Granada	222,00	204,00	-18,00
	Jaén	218,00	199,50	-18,50
	Málaga	216,00	202,60	-13,40
	Sevilla	231,85	231,85	0,00
	Tarragona	222,38	213,36	-9,01
	Toledo	220,00	214,00	-6,00
ACEITE DE OLIVA VIRGEN De 0,8° a 2°	Badajoz	213,40	201,30	-12,10
	Córdoba	205,00	186,31	-18,69
	Granada	202,50	195,00	-7,50
	Jaén	199,70	186,30	-13,40
	Sevilla	210,30	198,30	-12,00
	Cadiz	205,00	195,00	-10,00
	Tarragona	204,35	198,33	-6,01
	Toledo	202,00	190,00	-12,00
ACEITE DE OLIVA LAMPANTE Más de 2°	Córdoba	193,00	178,80	-14,20
	Granada	183,00	171,50	-11,50
	Jaén	193,00	179,10	-13,90
	Málaga	188,00	182,00	-6,00
	Sevilla	199,80	184,80	-15,00
	Tarragona	178,80	172,79	-6,01
	Badajoz	201,30	190,80	-10,50
ACEITE DE OLIVA REFINADO	Córdoba	202,84	194,72	-8,12
	Jaén	206,15	195,93	-10,22
	Tarragona	205,84	199,84	-6,00
ACEITE DE ORUJO CRUDO	Córdoba	76,62	73,51	-3,11
	Jaén	78,13	75,13	-3,00
	Tarragona	72,12	69,12	-3,01
ACEITE DE ORUJO REFINADO	Córdoba	121,70	118,69	-3,01
	Jaén	119,90	119,00	-0,90
	Tarragona	129,22	126,21	-3,01
ACEITE DE GIRASOL REFINADO	Córdoba	83,75	77,25	-6,50
	Sevilla	81,00	80,00	-1,00
	Tarragona	81,00	80,00	-1,00
SEMILLA DE GIRASOL	Andalucía	34,60	34,60	0,00
	Centro-Norte	33,52	33,57	0,05

**I-5 PRECIOS EN MERCADOS REPRESENTATIVOS - FRUTAS Y HORTALIZAS****PRECIOS DE PRODUCTOS NACIONALES**

Mercados representativos de producción

Rgtos. CE 1234/2007 y 543/2011

En €/100 kg, a salida agrupación de productores, envasado, sin I.V.A, incluyendo el precio del envase.

**CITRICOS**

PRODUCTO	MERCADO	VARIEDAD O TIPO	CAT.	CALIBRE mm.	DIA/MES				
					16/12	17/12	18/12	19/12	20/12
CLEMENTINA	Castellón	Clemenules	I	1X-3	75,00	75,00	70,33	75,64	72,36
	Valencia	Clemenules	I	1X-3	54,67	54,67	54,67	54,67	54,67
	Valencia	Orogrande	I	1X-3	54,32	54,32	54,32	54,32	54,32
LIMON	Alicante	Fino	I	3-4	87,00	84,00	90,00	91,00	-
	Málaga	Fino	I	3-4	92,00	93,00	94,00	93,00	-
	Murcia	Fino	I	3-4	88,90	88,90	89,15	89,15	-
NARANJA	Alicante	Navelina	I	6-9	37,76	37,76	37,76	37,76	37,76
	Sevilla	Navelina	I	6-9	32,00	32,00	32,00	32,00	32,00
	Valencia	Navelina	I	6-9	39,48	39,48	39,48	39,48	39,48
MANDARINA	Valencia	Clemenvilla	I	1X-2	65,10	65,10	65,10	65,10	65,10

**FRUTAS DE PEPITA**

PRODUCTO	MERCADO	VARIEDAD O TIPO	CAT.	CALIBRE mm.	DIA/MES				
					16/12	17/12	18/12	19/12	20/12
MANZANA	Girona	Fuji	I	70-80	90,48	90,48	90,48	90,48	90,48
	Girona	Golden Delicious	I	70-80	71,83	71,83	71,83	71,83	71,83
	Girona	Granny Smith	I	70-80	70,59	70,59	70,59	70,59	70,59
	Girona	Royal Gala	I	65-70	81,85	81,85	81,85	81,85	81,85
	Girona	Red Delicious	I	70-80	74,53	74,53	74,53	74,53	74,53
	Lleida	Fuji	I	70-80	-	78,00	78,00	69,00	73,00
	Lleida	Golden Delicious	I	70-80	69,78	68,69	70,24	73,34	68,10
	Lleida	Royal Gala	I	65-70	68,24	71,02	69,64	69,65	69,50
	Lleida	Granny Smith	I	70-80	69,00	68,00	69,00	68,00	66,00
	Lleida	Red Chief	I	70-80	69,42	70,89	71,01	69,66	69,53
	Zaragoza	Grupo Reineta	I	80y+	78,23	-	82,88	-	-
	Zaragoza	Grupo Gala	I	70y+	67,29	71,75	-	67,12	-
	Zaragoza	Red Chief	I	70-80	-	66,48	-	-	-
	Zaragoza	Verde Doncella	I	80y+	97,50	99,10	-	92,63	-
	PERA	Lleida	Blanquilla	I	55-60	77,04	77,30	75,35	78,05
Lleida		Conferencia	I	60-65	67,22	68,95	66,99	70,73	-
Lleida		Ercolini	I	<55	89,00	89,00	89,00	-	-
Lleida		Alejandrina	I	65-70	-	-	63,00	65,00	65,00
Lleida		Devoe	I	60-65	-	72,00	-	-	-
Zaragoza		Blanquilla	I	55-60	-	78,00	78,46	-	78,00
Zaragoza		Conferencia	I	60-65	-	79,16	77,08	-	71,90
UVA DE MESA	Murcia	Dominga	I	-	118,00	118,00	118,00	118,00	118,00
	Murcia	Napoléon	I	-	125,00	125,00	125,00	125,00	125,00

## I-5 PRECIOS EN MERCADOS REPRESENTATIVOS - FRUTAS Y HORTALIZAS

### PRECIOS DE PRODUCTOS NACIONALES

Mercados representativos de producción

Rgtos. CE 1234/2007 y 543/2011

En €/100 kg, a salida agrupación de productores, envasado, sin I.V.A, incluyendo el precio del envase.

### HORTALIZAS

PRODUCTO	MERCADO	VARIEDAD O TIPO	CAT.	CALIBRE mm.	DIA/MES				
					16/12	17/12	18/12	19/12	20/12
AJO	Córdoba	Blanco	I	50-60	140,00	140,00	140,00	140,00	140,00
	Córdoba	Morado	I	45-55	160,00	160,00	160,00	160,00	160,00
	Córdoba	Spring Blanco	I	50-60	130,00	130,00	130,00	130,00	130,00
	Córdoba	Spring Violeta	I	50-60	130,00	130,00	130,00	130,00	130,00
	Cuenca	Blanco	I	50-60	125,00	125,00	125,00	125,00	125,00
	Cuenca	Morado	I	45-55	175,00	175,00	175,00	175,00	175,00
	Cuenca	Spring Violeta	I	50-60	140,00	140,00	140,00	140,00	140,00
BERENJENA	Almería	Alargada	I	40y+	139,09	140,00	129,50	131,50	139,00
CALABACÍN	Almería	-	I	14-21	145,45	147,73	150,00	151,50	154,09
CHAMPIÑON	La Rioja	Cerrado	I	30-65	151,85	151,55	150,91	150,46	150,80
COLIFLOR	La Rioja	Coronada	I	-	45,45	43,18	43,18	43,18	43,18
JUDÍA VERDE	Almería	Plana	I	-	165,00	166,67	161,50	165,00	169,29
LECHUGA	Almería	Iceberg	I	400g.y+	127,00	106,00	-	106,00	-
	Murcia	Iceberg	I	400g.y+	159,00	159,00	159,00	159,00	159,00
PEPINO	Almería	Liso	I	350-500 gr	124,00	112,00	98,00	88,00	90,00
	Almería	Corto	I	-	73,00	61,50	49,50	51,00	41,00
PIMIENTO	Almería	Cuadrado verde	I	70y+	78,00	76,50	80,00	81,50	81,67
TOMATE	Almería	Racimo	I	-	-	110,00	110,00	107,00	99,00
	Almería	Redondo	I	57-100	-	96,02	95,84	86,00	84,00
	Murcia	Redondo	I	57-100	99,13	99,13	99,13	99,13	99,13
ZANAHORIA	Cádiz	-	I	-	45,00	45,00	45,00	45,00	45,00

<b>I-6 PRECIOS EN MERCADOS REPRESENTATIVOS VACUNO Y OVINO</b>
---

**A) BOVINO**

**1.- PRECIO MEDIO NACIONAL (Euro/100 kg Canal) DE CANALES DE BOVINO PESADO  
SEGÚN MODELO COMUNITARIO DE CLASIFICACIÓN R(CE) Nº 1249/2008.**

CATEGORÍA	CLASE DE CONFORMACIÓN Y DE ESTADO DE ENGRASAMIENTO	Semana 09-15/12 2013	Semana 16-22/12 2013	Variación
<b>Categoría A: Canales de machos jóvenes sin castrar de más de un año y menos de dos años</b>	Muy buena y poco cubierta (U-2)	410,25	403,27	-6,98
	Muy buena y cubierta (U-3)	409,68	407,72	-1,95
	Precio medio ponderado Categoría U	409,89	406,08	-3,81
	Buena y poco cubierta (R-2)	386,10	385,90	-0,20
	Buena y cubierta (R-3)	387,68	386,92	-0,76
	Precio medio ponderado Categoría R	387,09	386,54	-0,55
<b>Categoría D: Canales de hembras que hayan parido</b>	Mediocre y poco cubierta (P-2)	196,49	193,54	-2,94
	Mediocre y cubierta (P-3)	208,38	212,19	3,81
	Precio medio ponderado Categoría P	204,46	206,04	1,58
	Buena y cubierta (R-3)	237,98	238,71	0,73
	Buena y grasa (R-4)	275,21	275,31	0,09
	Precio medio ponderado Categoría R	247,29	247,86	0,57
<b>Categoría E: Canales de otras hembras</b>	Muy buena y poco cubierta (U-2)	412,34	413,96	1,62
	Muy buena y cubierta (U-3)	441,68	436,31	-5,36
	Precio medio ponderado Categoría U	426,42	424,69	-1,73
	Buena y poco cubierta (R-2)	408,52	402,59	-5,93
	Buena y cubierta (R-3)	427,71	417,02	-10,69
	Buena y grasa (R-4)	389,32	393,65	4,34
Precio medio ponderado Categoría R	414,28	407,36	-6,92	
<b>Categoría O: Canales de otras hembras</b>	Menos buena y poco cubierta (O-2)	390,59	389,70	-0,89
	Menos buena y cubierta (O-3)	390,91	380,87	-10,04
	Menos buena y grasa (O-4)	408,79	409,56	0,77
Precio medio ponderado Categoría O	391,46	386,79	-4,67	

**I-6 PRECIOS EN MERCADOS REPRESENTATIVOS VACUNO Y OVINO****2.-PRECIO MEDIO NACIONAL DEL BOVINO (Euro/100 kg)**

<b>BOVINO VIVO</b>	<b>Semana 09-15/12 2013</b>	<b>Semana 16-22/12 2013</b>	<b>Variación</b>
Machos hasta 480 Kg. vivo	235,64	235,40	-0,24
Machos de más de 480 kg. vivo	220,28	220,11	-0,18
Hembras que hayan parido	102,83	104,56	1,74
Otras hembras de hasta 380 Kg. vivo	249,78	249,75	-0,03
Otras hembras de más de 380 Kg. vivo	244,10	244,04	-0,06

**3.-PRECIO MEDIO NACIONAL DE OTROS ANIMALES DE LA ESPECIE BOVINA ( R(CE) N° 2273/2002).**

<b>OTROS BOVINOS</b>	<b>Semana 09-15/12 2013</b>	<b>Semana 16-22/12 2013</b>	<b>Variación</b>
Terneros de ocho días a cuatro semanas			
tipo cruzado	323,50	312,50	-11,00
tipo frisón/país	81,75	88,00	6,25
<i>Media ponderada nacional (Euro/Cabeza )</i>	202,63	200,25	-2,38
Bovinos ligeros comprendidos entre seis y doce meses			
tipo cruzado	267,30	268,75	1,46
tipo frisón/país	186,17	187,62	1,46
<i>Media ponderada nacional (Euro/100 kg Vivo )</i>	238,90	240,36	1,46

**B) CORDEROS****1.-PRECIOS MEDIOS NACIONALES DE CANALES DE OVINO FRESCAS O REFRIGERADAS R(CE) N° 315/2002  
. Euro/100 Kg Canal**

<b>CORDEROS I y II</b>	<b>Semana 09-15/12 2013</b>	<b>Semana 16-22/12 2013</b>	<b>Variación</b>
Corderos I (12 a 13 kg/canal)	603,32	603,49	0,17
Corderos II (13,1 a 16 kg/canal)	483,96	484,22	0,26
<i>Media ponderada</i>	543,64	543,86	0,22

**2.-PRECIOS MEDIOS DE CANALES DE OVINO FRESCAS O REFRIGERADAS EN LOS MERCADOS NACIONALES REPRESENTATIVOS PARA LA C.E.**

<b>MERCADO REPRESENTATIVO Cordero 9-19 kg</b>	<b>Semana 09-15/12 2013</b>	<b>Semana 16-22/12 2013</b>	<b>Variación</b>
Barcelona	479,58	482,28	2,70
Madrid	581,61	611,61	30,00
(MERCAVALENCIA) Valencia	633,98	633,98	0,00
Albacete	603,17	603,17	0,00
Extremadura	535,70	535,70	0,00
Medina del Campo	666,59	672,00	5,41
Talavera de la Reina	573,79	573,79	0,00
Zaragoza	615,87	616,87	1,00
<i>Media ponderada nacional</i>	594,90	596,84	1,95

**PRECIOS EN MERCADOS REPRESENTATIVOS - PRODUCTOS GANADEROS****D) - PORCINO**

CLASIFICACIÓN EUROPEA (CE) Nº 1249/2008.

Euro/100 kg Canal

MERCADO REPRESENTATIVO	Clase E			Clase U			Cat. II		
	Semana 09-15/12 2013	Semana 16-22/12 2013	Variación	Semana 09-15/12 2013	Semana 16-22/12 2013	Variación	Semana 09-15/12 2013	Semana 16-22/12 2013	Variación
<b>LONJAS</b>									
Ebro	167,39	165,88	-1,51	164,91	164,27	-0,64	163,37	162,73	-0,64
Mercalleida	166,60	165,11	-1,49	164,14	163,50	-0,64	162,60	161,96	-0,64
Segovia	172,68	167,84	-4,84	170,13	166,21	-3,92	168,82	179,28	10,46
Silleda	176,16	169,66	-6,50	173,55	168,02	-5,53	--	--	--
Conjunto de Lonjas Media Ponderada	168,60	166,08	-2,52	166,11	164,47	-1,65	164,19	166,16	1,97
<b>MATADEROS</b> Media Ponderada	197,98	190,79	-7,19	195,06	188,94	-6,12	197,30	192,51	-4,79
<b>Media Nacional</b>	<b>183,29</b>	<b>178,44</b>	<b>-4,86</b>	<b>180,59</b>	<b>176,70</b>	<b>-3,88</b>	<b>180,75</b>	<b>179,33</b>	<b>-1,41</b>

**PRECIOS EN MERCADOS REPRESENTATIVOS - PRODUCTOS GANADEROS - PORCINO.****E) - PORCINO PRECOZ  
LECHONES, OTRAS CALIDADES.**

Euro/100 Kg vivo

<b>Cerdas de Desvieje</b>	<b>Semana 09-15/12 2013</b>	<b>Semana 16-22/12 2013</b>	<b>Variación</b>
Cerdas de Desvieje	76,97	75,11	-1,86
<b>CERDOS CEBADOS</b>			
Categoría U	139,05	136,06	-2,99
<b>LECHONES</b>			
Lleida.Base 20kg de peso.	210,00	222,50	12,50
Segovia.Base 20kg de peso.	237,50	247,50	10,00
Normal.Base 20kg de peso.	226,58	238,54	11,96

**F) -TRONCO IBÉRICO**

Euro/100 Kg vivo

<b>LECHONES</b>	<b>Semana 09-15/12 2013</b>	<b>Semana 16-22/12 2013</b>	<b>Variación</b>
Base 23 Kg.	500,30	500,30	0,00
<b>DESVIEJE</b>			
Reproductores de desvieje	160,87	160,87	0,00
<b>CEBADOS</b>			
Marranillos, de 35 a 60 Kg.	--	--	0,00
Primals, de 60 a 100 Kg.	300,00	300,00	0,00
Cerdos cebados de pienso (extensivo)	248,08	248,08	0,00
Cerdos cebados de bellota	286,91	287,29	0,38

I  
S C



GOBIERNO  
DE ESPAÑA

MINISTERIO  
DE AGRICULTURA, ALIMENTACIÓN  
Y MEDIO AMBIENTE