



31 de julio 2013

Índice:

1. Precios Medios Nacionales, comentarios y gráficos

2. Precios en Mercados Representativos UE

- 2.1 Cereales
- 2.2 Vinos de mesa
- 2.3 Aceites y Semillas
- 2.4 Frutas y Hortalizas
- 2.5 Vacuno
- 2.6 Ovino
- 2.7 Porcino



GOBIERNO
DE ESPAÑA

MINISTERIO
DE AGRICULTURA, ALIMENTACIÓN
Y MEDIO AMBIENTE

SECRETARÍA GENERAL TÉCNICA

Subdirección General de Estadística

sgestadi@magrama.es

<http://www.magrama.gob.es/es/estadistica/temas/default.aspx>

Publicación elaborada por la
Secretaría General Técnica
Subdirección General de Estadística



MINISTERIO DE AGRICULTURA, ALIMENTACIÓN Y MEDIO AMBIENTE

Edita

© Ministerio de Agricultura, Alimentación y Medio Ambiente
Secretaría General Técnica
Centro de Publicaciones
Catálogo de Publicaciones de la Administración General del Estado:
<http://publicacionesoficiales.boe.es/>

N.I.P.O.: 280-13-009-3

Se permite la utilización, copia o reproducción de los datos de este Boletín siempre que se cite expresamente su procedencia

CEREALES (▼): Descenso en la cotización de los cereales; trigo blando panificable (-3,63%), cebada pienso (-3,13%) y maíz (-0,88%).

VINO DE MESA (⇒): Subida del vino de mesa blanco (0,64%) y descenso del vino tinto (-1,87%).

ACEITES VEGETALES (▼): Descenso del aceite de oliva virgen (-0,61%), lampante (-0,62%) y refinado de girasol (-3,68%) y subida del orujo crudo (0,33%).

CITRICOS (▲): Incremento del precio del limón (7,22%).

FRUTAS DE HUESO: Comportamiento dispar; se registra aumento de precios en cereza (11,62%) y ciruela (8,80%), mientras que disminuye en melocotón (-3,32%).

HORTALIZAS (▼): A excepción de la judía verde plana (5,13%), se observan importantes descensos en el resto de las hortalizas objeto de seguimiento, destacando: sandía con pepitas (-20,57%), tomate liso (-17,17%) y melón piel de sapo (-15,00%). Baja también la patata (-1,66%).

VACUNO (⇒): Se mantienen los niveles de precios de las canales de ternera y añejo, por una oferta más ajustada debido a la exportación. Las cotizaciones del bovino para vida no registran variaciones, también favorecido por las exportaciones.

CORDERO (⇒): Se detiene la subida registrada en el período anterior, debido a un aumento de la oferta motivado por descenso de la exportación y la debilidad del consumo interno.

PORCINO (▲): Se registra una nueva subida del precio del porcino cebado de capa blanca las categorías recogidas (0,80%), favorecido por un descenso de los pesos a la entrada en matadero y la subida del precio Alemán. Repite la cotización del lechón de 20 kg, si bien, se mantiene alto.

POLLOS (▲): Nuevo repunte en los precios de las canales de pollo registradas, que pudiera estar promovido por un aumento del consumo propio de estas fechas.

HUEVOS (⇒): Sube la cotización de los huevos de menor gramaje (1,59% Clase M) y desciende la Clase L (-1,39%). Algo más acusado que en años anteriores.

CONEJO (⇒): Sin cambios en los precios del conejo vivo de granja, facilitado por un consumo estable.

LÁCTEOS (▼): Desciende el precio del suero de leche en polvo (-2,38%).

PRODUCTOS AGRARIOS (especificaciones)		Semana 29 15-21/07 2013	Semana 30 22-28/07 2013	Variación semanal euros	Variación semanal %
AGRICOLAS					
(1)	Trigo blando panificable (€/t)	234,46	225,96	-8,50	-3,63
(1)	Cebada pienso (€/t)	191,81	185,81	-6,00	-3,13
(1)	Maíz grano (€/t)	232,02	229,98	-2,04	-0,88
(1)	Alfalfa (€/t)	191,43	190,81	-0,62	-0,32
(2)	Vino blanco sin indicación geográfica (€/hgdo)	4,67	4,70	0,03	0,64
(2)	Vino tinto sin indicación geográfica (€/hgdo, 12p. color)	4,81	4,72	-0,09	-1,87
(3)	Aceite de oliva virgen de 0,8 a 2º (€/100 kg)	245,84	244,35	-1,49	-0,61
(3)	Aceite de oliva lampante, más de 2º (€/100 kg)	237,77	236,30	-1,47	-0,62
(3)	Aceite de orujo crudo (€/100 kg)	121,69	122,09	0,40	0,33
(3)	Aceite girasol refinado (€/100 kg)	101,29	97,56	-3,73	-3,68
(4)	Limón(€/100kg)	33,74	36,17	2,44	7,22
(4)	Cereza (€/100 kg)	173,03	193,12	20,10	11,62
(4)	Cirucla (€/100 kg)	69,73	75,87	6,14	8,80
(4)	Melocotón (€/100 kg)	59,41	57,44	-1,97	-3,32
(4)	Judía verde tipo plana (€/100 kg)	154,88	162,84	7,95	5,13
(4)	Lechuga Romana (€/100 kg)	32,20	31,48	-0,73	-2,26
(4)	Melón Piel de Sapo (€/100 kg)	53,35	45,35	-8,00	-15,00
(4)	Pimiento verde tipo italiano (€/100 kg)	42,70	39,75	-2,95	-6,91
(4)	Sandía con pepitas (€/100 kg)	23,59	18,74	-4,85	-20,57
(4)	Tomate liso (€/100 kg)	42,63	35,31	-7,32	-17,17
(4)	Patata (€/100 kg)	57,16	56,21	-0,95	-1,66
GANADEROS					
(5)	Ternera, conjunto clases (€/100 kg canal)	393,31	394,29	0,98	0,25
(5)	Añejo, buena conformación (€/100 kg canal)	370,23	368,79	-1,44	-0,39
(5)	Bovino vivo, conjunto categorías (€/100 kg vivo)	207,00	207,04	0,04	0,02
(5)	Corderos 9-19 kilos (€/100 kg canal)	616,54	614,53	-2,01	-0,33
(5)	Corderos 12-16 kilos (€/100 kg canal)	564,01	563,54	-0,47	-0,08
(5)	Porcino 60-55% magro (€/100 kg canal)	206,21	207,39	1,18	0,57
(5)	Porcino 50-55% magro (€/100 kg canal)	196,58	198,30	1,72	0,87
(5)	Porcino <50% magro (€/100 kg canal)	199,01	200,90	1,89	0,95
(5)	Lechón 20 kg (€/unidad)	40,56	40,56	0,00	0,00
(*) (6)	Pollo, media de canales del 83% y 65% rdto. (€/100 kg canal)	188,45	191,20	2,75	1,46
(7)	Huevos - Clase L (€/docena)	0,72	0,71	-0,01	-1,39
(7)	Huevos - Clase M (€/docena)	0,63	0,64	0,01	1,59
(8)	Conejo 1,8-2,2 kilo,vivo (€/100 kg)	191,20	191,20	0,00	0,00
(10)	Suero de leche en polvo (€/100kg)	100,57	98,18	-2,39	-2,38
(9)	Leche de vaca (€/100 litros): Fuente FEAGA	Precio mayo 2013: 33,60 €/100 litros			

Posición comercial: (1) Entrada industria ; (2) Salida bodega; (3) Salida almazara; (4) Granel; s/árbol, finca,almacén agricultor,alhóndiga,lonja; (5) Entrada matadero; (6) Salida muelle matadero; (7) Salida muelle centro de embalaje; (8) Salida granja; (9) Precio pagado al ganadero (10) Precio franco fábrica sin impuestos ni costes

PRECIOS MEDIOS NACIONALES

■ antepenúltima campaña
■ penúltima campaña
■ campaña actual

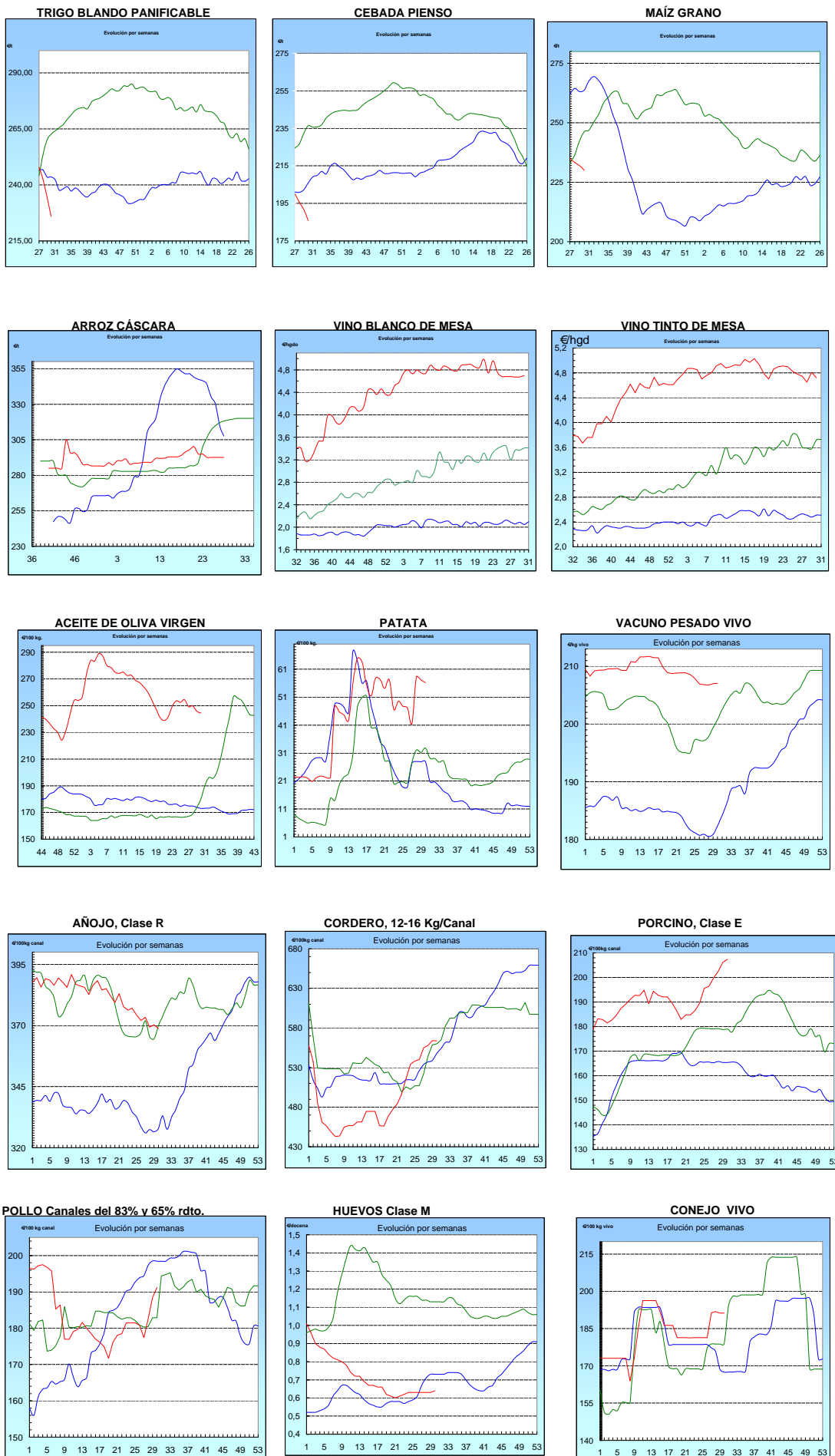

I-2 PRECIOS EN MERCADOS REPRESENTATIVOS - CEREAL

Precios en Euro/Tonelada

REGLAMENTO (UE) N° 1272/2009 DE LA COMISION. Artículo 56, apartado 3.

Precios de comercio al por mayor. Mercancía nacional y/o importada, sobre vehículo en posición almacén

PRODUCTO	MERCADO REPRESENTATIVO	Semana 15-21/07 2013	Semana 22-28/07 2013	Variación
Trigo Blando Panificable	Álava	194,00	194,00	0,00
	Albacete	198,00	190,00	-8,00
	Ávila	193,00	186,00	-7,00
	Badajoz	202,00	200,00	-2,00
	Barcelona	210,00	210,00	0,00
	Burgos	202,65	195,26	-7,39
	Cádiz	225,00	225,00	0,00
	Ciudad Real	204,00	195,00	-9,00
	Córdoba	200,00	200,00	0,00
	La Coruña	225,00	206,00	-19,00
	Cuenca	198,00	190,00	-8,00
	Gerona	210,00	210,00	0,00
	Guadalajara	195,00	190,00	-5,00
	Huesca	200,00	190,00	-10,00
	León	209,00	195,00	-14,00
	Lérida	198,00	193,00	-5,00
	La Rioja	194,00	195,00	1,00
	Madrid	195,00	190,00	-5,00
	Navarra	194,00	194,00	0,00
	Orense	223,00	212,00	-11,00
	Palencia	205,00	194,00	-11,00
	Pontevedra	223,00	212,00	-11,00
	Salamanca	204,00	190,80	-13,20
	Segovia	198,00	186,00	-12,00
	Sevilla	225,00	225,00	0,00
	Soria	199,20	197,60	-1,60
	Tarragona	205,00	194,00	-11,00
	Teruel	220,00	205,00	-15,00
	Toledo	203,00	197,00	-6,00
	Valencia	212,00	200,00	-12,00
Valladolid	196,80	189,40	-7,40	
Zamora	208,30	197,60	-10,70	
Zaragoza	220,00	208,00	-12,00	
Trigo Duro	Burgos	198,00	186,00	-12,00
	Cádiz	230,00	232,00	2,00
	Córdoba	250,00	250,00	0,00
	Huelva	230,00	232,00	2,00
	Sevilla	230,00	232,00	2,00
	Zamora	223,00	220,00	-3,00
	Zaragoza	235,00	235,00	0,00

I-2 PRECIOS EN MERCADOS REPRESENTATIVOS - CEREAL

Precios en Euro/Tonelada

REGLAMENTO (UE) N° 1272/2009 DE LA COMISION. Artículo 56, apartado 3.

Precios de comercio al por mayor. Mercancía nacional y/o importada, sobre vehículo en posición almacén

PRODUCTO	MERCADO REPRESENTATIVO	Semana 15-21/07 2013	Semana 22-28/07 2013	Variación
Cebada Pienso	Albacete	175,00	173,00	-2,00
	Ávila	176,00	176,00	0,00
	Badajoz	186,00	182,00	-4,00
	Barcelona	187,00	184,00	-3,00
	Burgos	183,04	175,60	-7,44
	Cádiz	193,00	193,00	0,00
	Ciudad Real	180,00	176,00	-4,00
	La Coruña	196,00	196,00	0,00
	Cuenca	174,00	172,00	-2,00
	Gerona	187,00	184,00	-3,00
	Granada	192,00	190,00	-2,00
	Guadalajara	174,00	175,00	1,00
	Huelva	193,00	193,00	0,00
	Huesca	173,60	171,00	-2,60
	León	182,00	180,00	-2,00
	Lérida	175,00	173,00	-2,00
	Madrid	174,00	175,00	1,00
	Murcia	188,00	188,00	0,00
	Navarra	170,00	170,00	0,00
	Palencia	182,00	180,00	-2,00
	Salamanca	178,80	178,20	-0,60
	Segovia	177,00	174,00	-3,00
	Sevilla	191,00	191,00	0,00
	Soria	172,00	169,40	-2,60
Teruel	165,00	165,00	0,00	
Toledo	183,00	180,00	-3,00	
Valladolid	180,60	174,20	-6,40	
Zamora	180,00	178,00	-2,00	
Zaragoza	170,00	167,00	-3,00	
Cebada Malta	Navarra	180,00	180,00	0,00
	Teruel	185,00	180,00	-5,00
	Zaragoza	185,00	182,00	-3,00

I-2 PRECIOS EN MERCADOS REPRESENTATIVOS - CEREAL

Precios en Euro/Tonelada

REGLAMENTO (UE) N° 1272/2009 DE LA COMISION. Artículo 56, apartado 3.

Maíz grano, precios de comercio al por mayor. Mercancía nacional y/o importada, sobre vehículo en almacén
 Arroz cáscara, arroz blanco precios salida almacén agricultor

PRODUCTO	MERCADO REPRESENTATIVO	Semana 15-21/07 2013	Semana 22-28/07 2013	Variación
Maíz Grano	Albacete	234,00	234,00	0,00
	Badajoz	241,00	241,00	0,00
	Barcelona	234,00	232,00	-2,00
	Cáceres	241,00	241,00	0,00
	Cádiz	238,00	238,00	0,00
	Ciudad Real	240,00	230,00	-10,00
	La Coruña	230,00	225,00	-5,00
	Cuenca	234,00	234,00	0,00
	Gerona	234,00	232,00	-2,00
	Guadalajara	230,00	220,00	-10,00
	Huelva	238,00	238,00	0,00
	Huesca	227,60	225,00	-2,60
	León	230,00	228,00	-2,00
	Lérida	229,00	227,00	-2,00
	La Rioja	238,00	236,00	-2,00
	Madrid	230,00	220,00	-10,00
	Murcia	225,00	225,00	0,00
	Navarra	234,00	230,00	-4,00
	Pontevedra	230,00	225,00	-5,00
	Salamanca	230,40	229,40	-1,00
Sevilla	250,00	250,00	0,00	
Tarragona	226,00	224,00	-2,00	
Teruel	230,00	227,00	-3,00	
Toledo	240,00	236,00	-4,00	
Valencia	230,00	227,00	-3,00	
Valladolid	234,00	230,00	-4,00	
Zamora	230,00	228,00	-2,00	
Zaragoza	227,00	227,00	0,00	
Arroz Blanco Extra	Tarragona	580,00	580,00	0,00
	Valencia	540,00	540,00	0,00

**I-3 PRECIOS EN MERCADOS REPRESENTATIVOS
VINOS BLANCO Y TINTO SIN INDICACION GEOGRAFICA
Reglamentos UE N° 1234/2007, 479/2008 y 144/2013**

**En €/hgdo, salida bodega, a granel, pago al contado sin I.V.A.
Precio de vino tinto referido al producto de 12 puntos de color**

PRODUCTO	MERCADO REPRESENTATIVO	Semana 15-21/07 2013	Semana 22-28/07 2013	Variación €
VINO BLANCO	Albacete	5,00	5,00	0,00
	Badajoz	5,31	5,31	0,00
	Ciudad Real	4,76	4,76	0,00
	Cuenca	4,60	4,60	0,00
	Toledo	4,20	4,31	0,11
VINO TINTO	Albacete	5,21	5,09	-0,12
	Ciudad Real	5,26	5,26	0,00
	Cuenca	4,82	4,82	0,00
	Murcia	5,27	5,37	0,11
	Toledo	4,39	4,39	0,00
	Valencia	4,06	3,64	-0,42

I-4 PRECIOS EN MERCADOS REPRESENTATIVOS DE ACEITES

Aceites. Precios sobre almazara, en €/100 kg, sin I.V.A.Rgtos C.E. 865/04 y 826/08

Semilla de girasol. Precios en centros de demanda, en €/100 kg, sin I.V.A. Rgto C.E.E. 3405/93

PRODUCTO Y ESPECIFICACIONES	MERCADO REPRESENTATIVO	Semana 15-21/06 2013	Semana 22-28/07 2013	Variación €
ACEITE DE OLIVA VIRGEN EXTRA Menos de 0,8°	Badajoz	276,50	270,50	-6,00
	Ciudad Real	267,00	267,20	0,20
	Córdoba	273,46	270,45	-3,01
	Granada	267,50	268,80	1,30
	Jaén	266,80	272,50	5,70
	Málaga	272,00	268,40	-3,60
	Sevilla	278,60	270,60	-8,00
	Tarragona Toledo	270,46 271,00	270,46 271,00	0,00 0,00
ACEITE DE OLIVA VIRGEN De 0,8° a 2°	Badajoz	249,40	246,40	-3,00
	Córdoba	246,41	244,90	-1,51
	Granada	246,00	245,00	-1,00
	Jaén	245,00	243,40	-1,60
	Sevilla	250,00	248,00	-2,00
	Cadiz	243,00	245,00	2,00
	Tarragona	252,43	252,43	0,00
	Toledo	245,00	245,00	0,00
ACEITE DE OLIVA LAMPANTE Más de 2°	Córdoba	238,90	237,40	-1,50
	Granada	230,00	230,00	0,00
	Jaén	238,60	237,00	-1,60
	Málaga	231,00	233,00	2,00
	Sevilla	237,40	235,00	-2,40
	Tarragona	228,39	228,39	0,00
	Badajoz	234,40	231,40	-3,00
	ACEITE DE OLIVA REFINADO	Córdoba	245,81	244,91
Jaén		246,41	242,21	-4,20
Tarragona		244,91	244,91	0,00
ACEITE DE ORUJO CRUDO	Córdoba	121,08	121,08	0,00
	Jaén	120,80	122,00	1,20
	Tarragona	123,21	123,21	0,00
ACEITE DE ORUJO REFINADO	Córdoba	162,35	162,35	0,00
	Jaén	162,27	162,27	0,00
	Tarragona	165,28	165,28	0,00
ACEITE DE GIRASOL REFINADO	Córdoba	97,89	96,68	-1,21
	Sevilla	102,50	97,00	-5,50
	Tarragona	103,50	99,00	-4,50

I-5 PRECIOS EN MERCADOS REPRESENTATIVOS - FRUTAS Y HORTALIZAS**PRECIOS DE PRODUCTOS NACIONALES**

Mercados representativos de producción

Rgtos. CE 1234/2007 y 543/2011

En €/100 kg, a salida agrupación de productores, envasado, sin I.V.A, incluyendo el precio del envase.

CITRICOS

PRODUCTO	MERCADO	VARIEDAD O TIPO	CAT.	CALIBRE mm.	DIA/MES				
					22/7	23/7	24/7	25/7	26/7
LIMON	Murcia	Conjunto variedades	I	3-4	100,00	100,00	100,00	100,00	100,00

FRUTAS DE PEPITA

PRODUCTO	MERCADO	VARIEDAD O TIPO	CAT.	CALIBRE mm.	DIA/MES				
					22/7	23/7	24/7	25/7	26/7
MANZANA	Lleida	Golden Delicious	I	70-80	92,05	99,00	89,84	92,22	99,00
PERA	Lleida	Morettini	I	55-60	71,00	73,00	-	-	-
		Limonera	I	60-65	94,00	-	-	87,00	84,00
		Ercolini	I	<55	-	-	-	108,00	102,00
UVA DE MESA	Murcia	Apirenas Blancas	I	-	140,00	140,00	140,00	140,00	140,00
	Murcia	Apirenas Negras	I	-	230,00	230,00	230,00	230,00	230,00

FRUTAS DE HUESO

PRODUCTO	MERCADO	VARIEDAD O TIPO	CAT.	CALIBRE mm.	DIA/MES				
					22/7	23/7	24/7	25/7	26/7
CEREZA	Zaragoza	Conjunto variedades	I	22y+	194,65	194,65	194,65	194,65	194,65
CIRUELA	Murcia	Japonesa	I	40y+	125,00	125,00	125,00	125,00	125,00
MELOCOTÓN	Lleida	Pulpa amarilla	I	A/B	90,02	97,30	99,79	96,44	95,36
	Lleida	Pulpa blanca	I	A/B	85,00	83,00	86,00	88,00	88,00
	Lleida	Paraguay	I	A/B	111,96	111,66	114,55	112,46	110,48
	Murcia	Pulpa amarilla	I	A/B	85,00	85,00	85,00	85,00	85,00
	Murcia	Paraguay	I	A/B	130,00	130,00	130,00	130,00	130,00
NECTARINA	Lleida	Pulpa amarilla	I	A/B	82,32	88,36	90,05	88,92	86,86
	Lleida	Pulpa blanca	I	A/B	83,41	84,23	83,40	82,81	81,12
	Murcia	Pulpa amarilla	I	A/B	95,00	95,00	95,00	95,00	95,00

I-5 PRECIOS EN MERCADOS REPRESENTATIVOS - FRUTAS Y HORTALIZAS
PRECIOS DE PRODUCTOS NACIONALES

Mercados representativos de producción

Rgtos. CE 1234/2007 y 543/2011

En €/100 kg, a salida agrupación de productores, envasado, sin I.V.A, incluyendo el precio del envase.

HORTALIZAS

PRODUCTO	MERCADO	VARIEDAD O TIPO	CAT.	CALIBRE mm.	DIA/MES				
					22/7	23/7	24/7	25/7	26/7
BERENJENA	Almería	Alargada	I	40y+	31,75	-	30,16	-	34,92
CALABACIN	Almería	-	I	14-21	17,46	-	23,81	-	22,22
CHAMPIÑON	La Rioja	Cerrado	I	30-65	145,97	145,60	145,75	146,78	144,36
MELÓN	Murcia	Amarillo	I	-	70,00	70,00	70,00	70,00	70,00
	Murcia	Cantaloups	I	800-1.250 gr	75,00	75,00	75,00	75,00	75,00
	Murcia	Galia	I	800-1.250 gr	63,00	63,00	63,00	63,00	63,00
PIMIENTO	Almería	Cuadrado color (rojo y amarillo)	I	70y+	101,00	101,00	101,00	101,00	101,00
	Murcia	Cuadrado color (rojo y amarillo)	I	70y+	100,00	100,00	100,00	100,00	100,00
	Murcia	Cuadrado verde	I	70y+	97,31	97,31	97,31	97,31	97,31
SANDÍA	Murcia	Con pepitas	I	-	33,00	33,00	33,00	33,00	33,00
	Murcia	Sin pepitas	I	-	45,00	45,00	45,00	45,00	45,00
	Valencia	Con pepitas	I	-	27,00	27,00	27,00	27,00	27,00
	Valencia	Sin pepitas	I	-	33,65	33,65	33,65	33,65	33,65
TOMATE	Almería	Redondo	I	57-100	36,98	32,68	31,76	31,76	40,00
	Murcia	Redondo	I	57-100	49,20	49,20	49,20	49,20	49,20

I-6 PRECIOS EN MERCADOS REPRESENTATIVOS VACUNO Y OVINO

A) BOVINO

**1.- PRECIO MEDIO NACIONAL (Euro/100 kg Canal) DE CANALES DE BOVINO PESADO
SEGÚN MODELO COMUNITARIO DE CLASIFICACIÓN R(CE) Nº 1249/2008.**

CATEGORÍA	CLASE DE CONFORMACIÓN Y DE ESTADO DE ENGRASAMIENTO	Semana 15-21/07 2013	Semana 22-28/07 2013	Variación
Categoría A: Canales de machos jóvenes sin castrar de más de un año y menos de dos años	Muy buena y poco cubierta (U-2)	395,33	392,67	-2,67
	Muy buena y cubierta (U-3)	392,55	388,06	-4,49
	Precio medio ponderado Categoría U	393,58	389,77	-3,81
	Buena y poco cubierta (R-2)	373,06	372,40	-0,67
	Buena y cubierta (R-3)	368,57	366,68	-1,90
	Precio medio ponderado Categoría R	370,23	368,79	-1,44
Categoría D: Canales de hembras que hayan parido	Mediocre y poco cubierta (P-2)	210,60	211,64	1,04
	Mediocre y cubierta (P-3)	217,22	217,22	0,00
	Precio medio ponderado Categoría P	215,03	215,38	0,34
	Buena y cubierta (R-3)	265,03	255,03	-10,00
	Buena y grasa (R-4)	281,75	276,89	-4,86
	Precio medio ponderado Categoría R	269,21	260,50	-8,71
Categoría E: Canales de otras hembras	Menos buena y poco cubierta (O-2)	254,64	255,57	0,93
	Menos buena y cubierta (O-3)	247,42	245,23	-2,18
	Menos buena y grasa (O-4)	247,07	257,10	10,03
	Precio medio ponderado Categoría O	248,48	249,97	1,49
	Muy buena y poco cubierta (U-2)	413,08	423,86	10,78
	Muy buena y cubierta (U-3)	431,04	423,51	-7,53
	Precio medio ponderado Categoría U	421,70	423,69	1,99
	Buena y poco cubierta (R-2)	398,15	399,18	1,03
Buena y cubierta (R-3)	402,96	402,86	-0,09	
Buena y grasa (R-4)	363,35	363,08	-0,27	
Precio medio ponderado Categoría R	397,19	397,69	0,50	
Menos buena y poco cubierta (O-2)	331,77	338,79	7,02	
Menos buena y cubierta (O-3)	364,53	363,25	-1,29	
Menos buena y grasa (O-4)	393,00	388,79	-4,21	
Precio medio ponderado Categoría O	347,98	351,06	3,08	

I-6 PRECIOS EN MERCADOS REPRESENTATIVOS VACUNO Y OVINO**2.-PRECIO MEDIO NACIONAL DEL BOVINO (Euro/100 kg)**

BOVINO VIVO	Semana 15-21/07 2013	Semana 22-28/07 2013	Variación
Machos hasta 480 Kg. vivo	228,48	228,42	-0,06
Machos de más de 480 kg. vivo	209,58	209,42	-0,16
Hembras que hayan parido	119,32	119,22	-0,10
Otras hembras de hasta 380 Kg. vivo	235,63	236,84	1,21
Otras hembras de más de 380 Kg. vivo	226,98	226,11	-0,87

3.-PRECIO MEDIO NACIONAL DE OTROS ANIMALES DE LA ESPECIE BOVINA (R(CE) N° 2273/2002).

OTROS BOVINOS	Semana 15-21/07 2013	Semana 22-28/07 2013	Variación
Terneros de ocho días a cuatro semanas			
tipo frisón/país	93,25	90,75	-2,50
tipo cruzado	299,50	299,50	0,00
<i>Media ponderada nacional (Euro/Cabeza)</i>	196,38	195,13	-1,25
Bovinos ligeros comprendidos entre seis y doce meses			
tipo frisón/país	194,78	194,78	0,00
tipo cruzado	280,58	279,12	-1,46
<i>Media ponderada nacional (Euro/100 kg Vivo)</i>	250,55	249,60	-0,95

B) CORDEROS**1.-PRECIOS MEDIOS NACIONALES DE CANALES DE OVINO FRESCAS O REFRIGERADAS R(CE) N° 315/2002
. Euro/100 Kg Canal**

CORDEROS I y II	Semana 15-21/07 2013	Semana 22-28/07 2013	Variación
Corderos I (12 a 13 kg/canal)	624,14	624,29	0,15
Corderos II (13,1 a 16 kg/canal)	503,88	502,79	-1,10
<i>Media ponderada</i>	564,01	563,54	-0,47

2.-PRECIOS MEDIOS DE CANALES DE OVINO FRESCAS O REFRIGERADAS EN LOS MERCADOS NACIONALES REPRESENTATIVOS PARA LA C.E.

MERCADO REPRESENTATIVO Cordero 9-19 kg	Semana 15-21/07 2013	Semana 22-28/07 2013	Variación
Barcelona	636,04	637,08	1,04
Madrid	664,01	664,01	0,00
(MERCAVALENCIA) Valencia	678,96	685,20	6,24
Albacete	627,10	627,10	0,00
Extremadura	562,08	562,08	0,00
Medina del Campo	638,34	630,00	-8,34
Talavera de la Reina	637,07	637,07	0,00
Zaragoza	635,87	635,87	0,00
<i>Media ponderada nacional</i>	616,54	614,53	-2,00

PRECIOS EN MERCADOS REPRESENTATIVOS - PRODUCTOS GANADEROS**D) - PORCINO**

CLASIFICACIÓN EUROPEA (CE) Nº 1249/2008.

Euro/100 kg Canal

MERCADO REPRESENTATIVO	Clase E			Clase U			Cat. II		
	Semana 15-21/07 2013	Semana 22-28/07 2013	Variación	Semana 15-21/07 2013	Semana 22-28/07 2013	Variación	Semana 15-21/07 2013	Semana 22-28/07 2013	Variación
LONJAS									
Ebro	191,82	195,26	3,44	182,86	186,71	3,85	181,32	185,17	3,85
Mercalleida	195,05	194,45	-0,60	185,94	185,94	0,00	184,40	184,40	0,00
Segovia	197,66	202,53	4,87	188,43	193,66	5,23	198,89	202,81	3,92
Silleda	191,74	191,74	0,00	182,79	183,34	0,55	--	--	--
Conjunto de Lonjas Media Ponderada	194,97	196,14	1,17	185,87	187,55	1,68	187,33	188,85	1,53
MATADEROS Media Ponderada	217,45	218,64	1,19	207,29	209,06	1,77	210,68	212,94	2,26
Media Nacional	206,21	207,39	1,18	196,58	198,30	1,72	199,01	200,90	1,89

PRECIOS EN MERCADOS REPRESENTATIVOS - PRODUCTOS GANADEROS - PORCINO.**E) - PORCINO PRECOZ
LECHONES, OTRAS CALIDADES.**

Euro/100 Kg vivo

Cerdas de Desvieje	Semana 15-21/07 2013	Semana 22-28/07 2013	Variación
Cerdas de Desvieje	82,58	83,45	0,87
CERDOS CEBADOS			
Categoría U	151,37	152,69	1,33
LECHONES			
Lleida.Base 20kg de peso.	182,50	182,50	0,00
Segovia.Base 20kg de peso.	225,00	225,00	0,00
Normal.Base 20kg de peso.	202,82	202,82	0,00

F) -TRONCO IBÉRICO

Euro/100 Kg vivo

LECHONES	Semana 15-21/07 2013	Semana 22-28/07 2013	Variación
Base 23 Kg.	405,49	410,20	4,70
DESVIEJE			
Reproductores de desvieje	140,58	143,48	2,90
CEBADOS			
Marranillos, de 35 a 60 Kg.	--	--	0,00
Primals, de 60 a 100 Kg.	--	--	0,00
Cerdos cebados de pienso (extensivo)	227,63	230,27	2,63
Cerdos cebados de bellota	--	--	0,00

I
S C



GOBIERNO
DE ESPAÑA

MINISTERIO
DE AGRICULTURA, ALIMENTACIÓN
Y MEDIO AMBIENTE