

**INDICE:**

Avances de Superficies y Producciones		
Agrícolas.....		1
Medios de Producción:		
Fertilizantes .....	.....	14
Inscripción de Maquinaria .....		24
Industrias Agrarias:		
Industrias Lácteas .....	....	38
Indicadores de Precios y Salarios Agrarios:		
Precios Percibidos .....	....	
Precios Pagados .....	.	50
Salarios .....		



## CUADROS ESTADISTICOS

### AVANCES DE SUPERFICIES Y PRODUCCIONES AGRÍCOLAS 31 DE DICIEMBRE DE 2005

Se presentan las estimaciones disponibles de los cultivos y grupos de cultivos de mayor importancia en España, incluyendo los datos definitivos de 2003 (publicados en el Anuario de Estadística Agroalimentaria), los provisionales de 2004 (según los últimos avances de 2004 ó 2005) y los avances de 2005 (obtenidos de la última información recibida de las Comunidades Autónomas), que corresponden al 31 de noviembre de 2005, con resultados estimados para este año y para 2006.

Se presentan en este mes las primeras estimaciones para 2006 de la superficie cebada de dos carreras y cebada total. Respecto a las previsiones de 2005, se actualiza las de superficie y producción de sorgo, patata y tomate en todas sus épocas de recolección, y las producciones de remolacha de invierno, algodón, aceituna de almazara y aceite de oliva.

Las nuevas previsiones de 2005 no alteran sustancialmente las estimaciones de meses anteriores, pudiendo reseñar que se acentúa, aunque levemente, la disminución de las producciones de aceituna de almazara y aceite de oliva, con un menor rendimiento en aceite de la aceituna.

En el mes de diciembre las previsiones climáticas señalan que se va a presentar un año 2006 similar al 2005, con las mismas características de sequía, lo que agravará la falta de agua al encontrarnos en niveles muy bajos al comenzar la campaña.

Los avances de 2006, que en este mes son todavía de muy pocos cultivos y casi exclusivamente se refieren a superficies, muestran una estabilidad respecto a 2005 o una ligera disminución. Es destacable que se estima que la superficie de patata extratemprana aumentará un 20%. También es significativo que la superficie de trigo duro disminuye un 10% con un ligero aumento del trigo blando, circunstancia producida por la sequía que padecemos.

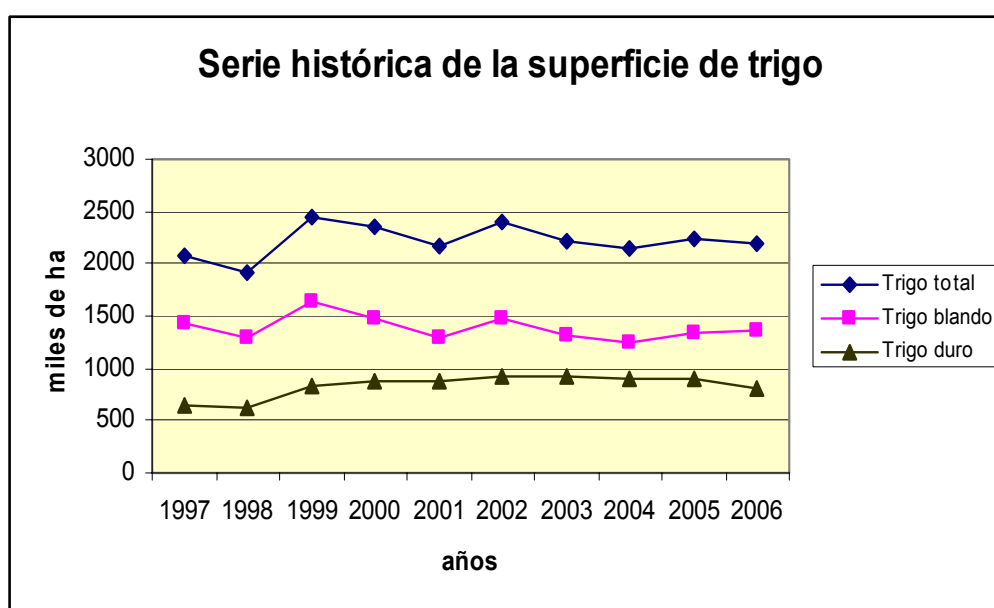

Para una información más detallada de estos avances se puede consultar la página web del Ministerio (<http://www.mapya.es/es/estadistica/pags/superficie/superficie.htm>)

## RESUMEN DE LOS AVANCES DE SUPERFICIES Y PRODUCCIONES AGRÍCOLAS

TOTALES NACIONALES

DICIEMBRE 2005

CULTIVOS	SUPERFICIES (Miles de Hectáreas)					PRODUCCIONES (Miles de Toneladas)				
	MES (*)	DEFINIT.	PROVIS.	AVANCE	2005	MES (*)	DEFINIT.	PROVIS.	AVANCE	2005
		2003	2004	2005	2004=100		2003	2004	2005	2004=100
<b>CEREALES</b>										
trigo blando	9	1.307,5	1.240,8	1.349,5	108,8	9	4.029,9	4.393,3	2.986,1	68,0
trigo duro	9	913,2	910,7	900,3	98,9	9	1.989,1	2.714,6	828,8	30,5
trigo total	9	2.220,6	2.151,5	2.249,8	104,6	9	6.019,0	7.107,9	3.815,0	53,7
cebada de seis carreras	9	811,2	800,5	753,9	94,2	9	2.185,7	2.642,8	1.124,8	42,6
cebada de dos carreras	9	2.299,7	2.369,9	2.389,8	100,8	9	6.508,2	7.965,9	3.332,1	41,8
cebada total	9	3.110,9	3.170,4	3.143,7	99,2	9	8.693,9	10.608,7	4.456,9	42,0
avena	9	496,3	477,0	451,8	94,7	9	880,5	1.018,8	532,8	52,3
centeno	9	108,1	91,3	90,5	99,1	9	176,9	165,9	126,5	76,2
triticale	9	41,5	40,0	39,0	97,5	9	94,7	103,7	55,5	53,5
Cereales otoño-invierno		5.977,4	5.930,2	5.974,8	100,8		15.864,9	19.005,0	8.986,6	47,3
maíz	11	476,1	479,7	421,7	87,9	11	4.355,0	4.765,9	3.994,5	83,8
sorgo	12	6,4	7,4	7,0	94,3	12	21,3	24,5	26,8	109,6
arroz	11	118,3	121,3	119,0	98,1	11	861,9	900,4	838,7	93,1
<b>LEGUMINOSAS GRANO</b>										
judías secas	11	11,7	11,2	11,6	103,2	11	14,8	19,0	17,8	93,4
habas secas	8	44,2	48,2	53,1	110,2	8	57,0	59,9	25,2	42,1
lentejas	8	28,7	33,0	32,0	97,0	8	20,7	27,6	6,0	21,6
garbanzos	8	81,3	80,3	63,2	77,8	8	51,1	56,9	18,0	31,7
guisantes secos	8	105,2	135,7	146,5	107,9	8	148,2	195,2	124,2	63,6
veza	8	164,7	143,3	142,1	99,2	8	140,3	131,5	45,1	34,3
altramuz dulce	8	13,8	15,8	13,9	88,1	8	9,5	10,3	6,3	61,6
yeros	8	117,1	106,4	107,7	101,2	8	77,9	88,3	21,3	24,1
<b>TUBÉRCULOS</b>										
patata extratemprana	12	3,7	3,7	3,3	90,1	12	79,9	81,1	59,8	73,7
patata temprana	12	17,6	18,8	17,2	91,5	12	391,8	474,6	409,2	86,2
patata media estación	12	50,9	48,5	47,8	98,4	12	1.334,1	1.349,4	1.314,9	97,4
patata tardía	12	29,0	26,1	26,4	101,0	12	859,1	840,4	820,1	97,6
patata total	12	101,1	97,1	94,6	97,5	12	2.665,0	2.745,4	2.604,0	94,8
<b>CULTIVOS INDUSTRIALES</b>										
remolacha azucarera (r. verano)	9	40,9	41,9	36,9	88,1	9	2.039,8	2.455,7	1.913,3	77,9
remolacha azucarera (r. invierno)	9	58,9	60,6	65,2	107,6	12	4.325,3	4.559,5	4.985,7	109,3
remolacha total		99,8	102,5	102,1	99,6		6.365,1	7.015,2	6.899,0	98,3
algodón	7	94,7	90,2	85,9	95,3	12	295,1	348,8	343,2	98,4
girasol	11	786,8	749,6	517,3	69,0	11	762,5	785,3	360,9	46,0
soja	11	0,3	0,1	1,0	878,3	11	0,6	0,3	2,7	1.001,5
colza	7	4,3	4,6	4,8	105,1	7	5,8	8,2	5,4	65,7
<b>CULTIVOS FORRAJEROS</b>										
maíz forrajero	11	85,3	85,4	88,4	103,5	11	3.891,0	4.056,5	3.903,6	96,2
alfalfa	11	256,3	257,7	246,5	95,7	11	12.016,2	12.877,7	10.155,0	78,9
veza para forraje	11	59,7	56,0	47,0	83,9	11	772,4	774,4	462,6	59,7
<b>HORTALIZAS</b>										
col repollo total	11	7,8	8,3	7,7	93,0	11	268,6	294,4	259,2	88,1
espárrago	7	14,5	12,9	12,0	92,4	7	60,3	56,5	47,6	84,4
lechuga	11	37,7	37,5	36,2	96,5	11	1.044,7	967,1	1.026,7	106,2
sandía	11	16,0	16,3	15,8	96,8	11	733,0	764,6	723,1	94,6
melón	11	38,9	38,1	38,5	100,9	11	1.071,2	1.102,4	1.118,3	101,4
tomate (rec. 1-i/31-v)	12	12,0	11,1	11,4	102,8	12	1.056,3	927,3	778,0	83,9
tomate (rec. 1-vi/30-ix)	12	43,0	51,0	53,4	104,7	12	2.244,4	2.946,5	3.219,0	109,2
tomate (rec. 1-x/31xii)	12	8,0	7,8	7,0	90,4	12	646,6	568,2	646,8	113,8
tomate total	12	63,0	69,9	71,9	102,8	12	3.947,3	4.442,0	4.643,8	104,5
tomate conserva	6	30,6	37,2	39,7	106,5	11	1.546,4	2.167,0	2.611,2	120,5
pimiento total	11	22,4	21,8	23,5	107,9	11	1.056,2	1.006,0	1.042,1	103,6
pimiento conserva	7	2,6	2,3	3,1	135,8	11	71,2	70,9	119,6	168,7
fresa y fresón	8	9,1	7,6	7,6	100,7	8	264,2	288,1	308,0	106,9
alcachofa	6	19,1	18,8	18,6	99,2	6	306,5	299,8	188,9	63,0
ajo	8	21,7	23,7	18,0	75,8	8	170,2	168,3	145,3	86,3
cebolla babosa	11	3,3	4,1	4,6	111,4	11	127,3	174,5	198,6	113,8
cebolla grano y medio grano	11	12,0	12,8	11,7	91,7	11	603,0	679,7	685,1	100,8
otras cebollas	11	6,0	5,9	6,3	106,3	11	206,5	229,5	229,8	100,1
cebolla total	11	21,3	22,8	22,6	99,0	11	936,8	1.083,7	1.113,5	102,8
judías verdes	11	17,3	17,7	17,5	98,8	11	258,6	225,9	214,7	95,1
guisantes verdes	6	7,8	10,0	9,7	97,1	6	55,2	75,2	96,7	128,6
habas verdes	6	7,7	8,7	8,8	101,8	6	65,0	78,3	76,2	97,4

(\*) Mes al que corresponde la última estimación

## RESUMEN DE LOS AVANCES DE SUPERFICIES Y PRODUCCIONES AGRÍCOLAS

TOTALES NACIONALES

DICIEMBRE 2005

CULTIVOS	SUPERFICIES (Miles de Hectáreas)					PRODUCCIONES (Miles de Toneladas)				
		DEFINIT.	PROVIS.	AVANCE	2005		DEFINIT.	PROVIS.	AVANCE	2005
	MES (*)	2003	2004	2005	2004=100	MES (*)	2003	2004	2005	2004=100
<b>CÍTRICOS</b>										
naranja dulce		136,8				11	3.052,2	2.690,5	2.235,8	83,1
mandarina		118,6				11	2.060,4	2.457,7	2.104,3	85,6
limón		47,4				11	1.129,6	729,4	873,5	119,7
<b>FRUTALES</b>										
manzana sidra		8,7				11	66,8	33,9	60,1	177,4
manzana de mesa		37,3				11	821,4	569,1	709,8	124,7
manzana total		46,0					888,1	603,0	769,9	127,7
pera total		38,1				11	728,3	562,1	652,0	116,0
albaricoque		20,7				11	143,8	122,4	136,6	111,7
cereza y guinda		28,7				11	108,0	62,8	92,5	147,3
melocotón		78,5				11	1.270,8	916,5	1.198,3	130,7
ciruela		20,4				11	230,3	145,5	190,8	131,2
plátano		9,6				11	402,1	412,7	356,2	86,3
almendra		641,7				11	214,4	86,4	209,5	242,4
avellana		21,6				11	12,6	25,7	22,1	85,9
<b>VIÑEDO</b>										
uva de mesa		22,7				11	320,6	331,0	309,2	93,4
uva vinificación		1.142,4				11	6.927,6	6.955,3	5.611,3	80,7
vino + mosto						11	49.338,7	50.062,3	39.749,6	79,4
<b>OLIVAR</b>										
aceituna de aderezo		168,7				11	498,7	439,2	361,1	82,2
aceituna de almazara		2.270,8				12	7.058,9	4.526,7	3.470,7	76,7
aceite						12	1.447,7	957,3	739,8	77,3

(\*) Mes al que corresponde la última estimación

## RESUMEN DE LOS AVANCES DE SUPERFICIES Y PRODUCCIONES AGRÍCOLAS

TOTALES NACIONALES

DICIEMBRE 2005

CULTIVOS	SUPERFICIES (Miles de Hectáreas)					PRODUCCIONES (Miles de Toneladas)				
		DEFINIT.	PROVIS.	AVANCE	2006		DEFINIT.	PROVIS.	AVANCE	2006
	MES (*)	2004	2005	2006	2005=100	MES (*)	2004	2005	2006	2005=100
<b>CEREALES</b>										
trigo blando	12	1.240,8	1.349,5	1.369,5	101,5		4.393,3	2.986,1		
trigo duro	12	910,7	900,3	813,9	90,4		2.714,6	828,8		
trigo total	12	2.151,5	2.249,8	2.183,4	97,1		7.107,9	3.815,0		
cebada de seis carreras	12	800,5	753,9	782,7	103,8		2.642,8	1.124,8		
cebada de dos carreras	12	2.369,9	2.389,8	2.368,8	99,1		7.965,9	3.332,1		
cebada total	12	3.170,4	3.143,7	3.151,5	100,2		10.608,7	4.456,9		
avena	12	477,0	451,8	453,9	100,5		1.018,8	532,8		
centeno	12	91,3	90,5	87,9	97,1		165,9	126,5		
triticale	12	40,0	39,0	39,0	100,2		103,7	55,5		
<b>LEGUMINOSAS GRANO</b>										
habas secas	11	48,2	53,1	55,6	104,8		59,9	25,2		
guisantes secos	11	135,7	146,5	144,6	98,7		195,2	124,2		
veza	11	143,3	142,1	129,0	90,8		131,5	45,1		
altramuz dulce	11	15,8	13,9	13,0	93,9		10,3	6,3		
yeros	11	106,4	107,7	76,6	71,1		88,3	21,3		
<b>TUBÉRCULOS</b>										
patata extratemprana	12	3,7	3,3	4,0	120,4		81,1	59,8		
<b>CULTIVOS INDUSTRIALES</b>										
remolacha azucarera (r. verano)	12	41,9	36,9	35,8	97,0		2.455,7	1.913,3		
colza	11	4,6	4,8	4,3	90,7		8,2	5,4		
<b>HORTALIZAS</b>										
tomate (rec. 1-i/31-v)	12	11,1	11,4	10,3	90,5		927,3	778,0		
alcachofa	8	18,8	18,6	18,2	97,7	12	299,8	188,9	215,2	113,9
coliflor	11	26,5	25,4	25,6	101,0	11	499,0	438,4	476,7	108,7
cebolla babosa	12	4,1	4,6	4,3	93,0		174,5	198,6		

(\*) Mes al que corresponde la última estimación

**AVANCES DE PRODUCCIONES Y SUPERFICIES AGRÍCOLAS**

Estimaciones a 31 de diciembre de 2005

PROVINCIAS Y CC.AA	CEREALES	CEREALES	CEREALES	CEREALES	CEREALES
	2006	2006	2006	2006	2006
	SUP.(HA)	SUP.(HA)	SUP.(HA)	SUP.(HA)	SUP.(HA)
	TRIGO BLANDO S-3	TRIGO DURO S-3	TRIGO TOTAL S-3	CEBADA DE SEIS CARRERAS S-3	CEBADA DE DOS CARRERAS S-1
15 A Coruña	3.400		3.400	295	
27 Lugo	4.935		4.935	18	
32 Ourense	13.300		13.300	120	
36 Pontevedra	629		629		
<b>GALICIA</b>	<b>22.264</b>	<b>0</b>	<b>22.264</b>	<b>433</b>	<b>0</b>
<b>33 P. DE ASTURIAS</b>	<b>40</b>		<b>40</b>		
<b>39 CANTABRIA</b>	<b>440</b>		<b>440</b>		<b>500</b>
1 Álava	26.000		26.000		12.500
20 Guipúzcoa					
48 Vizcaya					
<b>PAIS VASCO</b>	<b>26.000</b>	<b>0</b>	<b>26.000</b>	<b>0</b>	<b>12.500</b>
<b>31 NAVARRA</b>	<b>58.200</b>	<b>14.000</b>	<b>72.200</b>	<b>102.000</b>	<b>1.300</b>
<b>26 LA RIOJA</b>	<b>36.000</b>	<b>100</b>	<b>36.100</b>		<b>17.000</b>
22 Huesca	26.000	1.600	27.600	25.000	161.000
44 Teruel	25.629	3.573	29.202	56.871	83.165
50 Zaragoza	37.834	222.916	260.750	18.400	46.000
<b>ARAGÓN</b>	<b>89.463</b>	<b>228.089</b>	<b>317.552</b>	<b>100.271</b>	<b>290.165</b>
8 Barcelona	22.890		22.890	1.670	43.511
17 Girona	11.900		11.900	1.700	15.900
25 Lleida	32.000	100	32.100	15.500	98.000
43 Tarragona	5.800		5.800	2.800	11.700
<b>CATALUÑA</b>	<b>72.590</b>	<b>100</b>	<b>72.690</b>	<b>21.670</b>	<b>169.111</b>
<b>7 BALEARES</b>	<b>6.843</b>		<b>6.843</b>	<b>12.506</b>	<b>8.334</b>
5 Ávila	22.500		22.500	22.000	67.500
9 Burgos	194.000	10.000	204.000	6.500	203.000
24 León	35.000		35.000	2.500	25.500
34 Palencia	96.944	13	96.957	36.000	132.000
37 Salamanca	52.769	542	53.311	19.900	57.326
40 Segovia	49.000		49.000	40.000	90.000
42 Soria	100.000		100.000	8.000	130.000
47 Valladolid	36.900	100	37.000	30.000	300.000
49 Zamora	68.600	1.400	70.000	17.000	75.000
<b>CASTILLA Y LEÓN</b>	<b>655.713</b>	<b>12.055</b>	<b>667.768</b>	<b>181.900</b>	<b>1.080.326</b>
<b>28 MADRID</b>	<b>19.220</b>	<b>80</b>	<b>19.300</b>	<b>3.434</b>	<b>35.206</b>
2 Albacete	52.000		52.000	88.200	83.000
13 Ciudad Real	43.500		43.500	60.000	100.000
16 Cuenca	30.000		30.000	70.000	210.000
19 Guadalajara	61.000		61.000	21.000	103.000
45 Toledo	37.035	29.024	66.059	9.235	175.463
<b>CASTILLA-MANCHA</b>	<b>223.535</b>	<b>29.024</b>	<b>252.559</b>	<b>248.435</b>	<b>671.463</b>
3 Alicante	2.900	250	3.150	800	3.100
12 Castellón	590	10	600	1.000	2.500
46 Valencia	1.384	79	1.463	4.986	3.230
<b>C. VALENCIANA</b>	<b>4.874</b>	<b>339</b>	<b>5.213</b>	<b>6.786</b>	<b>8.830</b>
<b>30 R. DE MURCIA</b>	<b>6.400</b>	<b>166</b>	<b>6.566</b>	<b>27.987</b>	<b>5.332</b>
6 Badajoz	54.500	94.000	148.500	6.800	39.500
10 Cáceres	7.000	300	7.300	2.000	1.000
<b>EXTREMADURA</b>	<b>61.500</b>	<b>94.300</b>	<b>155.800</b>	<b>8.800</b>	<b>40.500</b>
4 Almería	840	4.710	5.550	10.425	10
11 Cádiz	9.000	85.000	94.000	500	4.600
14 Córdoba	13.200	103.400	116.600	12.520	3.125
18 Granada	4.012	24.582	28.594	40.816	10.000
21 Huelva	3.600	17.500	21.100	800	200
23 Jaén	850	19.500	20.350	1.900	2.087
29 Málaga	1.800	33.000	34.800	1.000	3.500
41 Sevilla	53.000	148.000	201.000	500	4.750
<b>ANDALUCÍA</b>	<b>86.302</b>	<b>435.692</b>	<b>521.994</b>	<b>68.461</b>	<b>28.272</b>
35 Palmas (Las)					
38 S. C. Tenerife	100		100	25	
<b>CANARIAS</b>	<b>100</b>	<b>0</b>	<b>100</b>	<b>25</b>	<b>0</b>
<b>SUMA PROV. EST. OTRAS PROVINC.</b>	<b>1.369.484</b>	<b>813.945</b>	<b>2.183.429</b>	<b>782.708</b>	<b>2.368.839</b>
<b>ESPAÑA</b>	<b>1.369.484</b>	<b>813.945</b>	<b>2.183.429</b>	<b>782.708</b>	<b>2.368.839</b>

**AVANCES DE PRODUCCIONES Y SUPERFICIES AGRÍCOLAS**

Estimaciones a 31 de diciembre de 2005

PROVINCIAS Y CC.AA	CEREALES	CEREALES	CEREALES	CEREALES	CEREALES	CEREALES
	2006	2006	2006	2006	2005	2005
	SUP.(HA)	SUP.(HA)	SUP.(HA)	SUP.(HA)	SUP.(HA)	PROD.(000 TM)
	CEBADA TOTAL S-1	AVENA S-3	CENTENO S-3	TRITICALE SX-3	SORGO S-4	SORGO P-5
15 A Coruña	295	360	200			
27 Lugo	18	72	1.170			
32 Ourense	120	60	4.020			
36 Pontevedra			147			
<b>GALICIA</b>	<b>433</b>	<b>492</b>	<b>5.537</b>	<b>0</b>	<b>0</b>	<b>0,0</b>
<b>33 P. DE ASTURIAS</b>			<b>20</b>			
<b>39 CANTABRIA</b>	<b>500</b>	<b>80</b>	<b>90</b>			
1 Álava	12.500	5.750	80			
20 Guipúzcoa						
48 Vizcaya						
<b>PAIS VASCO</b>	<b>12.500</b>	<b>5.750</b>	<b>80</b>	<b>0</b>	<b>0</b>	<b>0,0</b>
<b>31 NAVARRA</b>	<b>103.300</b>	<b>10.000</b>	<b>35</b>		<b>15</b>	<b>0,1</b>
<b>26 LA RIOJA</b>	<b>17.000</b>	<b>300</b>	<b>200</b>			
22 Huesca	186.000	2.450	550		266	0,7
44 Teruel	140.036	15.789	2.325		27	0,1
50 Zaragoza	64.400	1.215	758		60	0,3
<b>ARAGÓN</b>	<b>390.436</b>	<b>19.454</b>	<b>3.633</b>	<b>0</b>	<b>353</b>	<b>1,1</b>
8 Barcelona	45.181	2.470	40		1.210	2,6
17 Girona	17.600	7.700	194		2.300	6,2
25 Lleida	113.500	4.500	175		95	0,8
43 Tarragona	14.500	820	10		12	0,0
<b>CATALUÑA</b>	<b>190.781</b>	<b>15.490</b>	<b>419</b>	<b>0</b>	<b>3.617</b>	<b>9,5</b>
<b>7 BALEARES</b>	<b>20.840</b>	<b>1.359</b>			<b>12</b>	<b>0,0</b>
5 Ávila	89.500	4.000	9.500		10	0,1
9 Burgos	209.500	5.500	2.000			
24 León	28.000	29.000	11.500			
34 Palencia	168.000	28.553	14.528			
37 Salamanca	77.226	24.313	6.100			
40 Segovia	130.000	2.000	6.000			
42 Soria	138.000	900	5.000			
47 Valladolid	330.000	5.700	4.000		77	0,3
49 Zamora	92.000	25.000	6.500		2	0,0
<b>CASTILLA Y LEÓN</b>	<b>1.262.226</b>	<b>124.966</b>	<b>65.128</b>	<b>0</b>	<b>89</b>	<b>0,3</b>
<b>28 MADRID</b>	<b>38.640</b>	<b>4.410</b>	<b>540</b>			
2 Albacete	171.200	29.000	3.700		26	0,1
13 Ciudad Real	160.000	75.000	1.650		23	0,0
16 Cuenca	280.000	6.500	150			
19 Guadalajara	124.000	3.500	1.800			
45 Toledo	184.698	33.104	3.510		4	0,0
<b>CASTILLA-MANCHA</b>	<b>919.898</b>	<b>147.104</b>	<b>10.810</b>	<b>0</b>	<b>53</b>	<b>0,2</b>
3 Alicante	3.900	3.100	10		50	0,2
12 Castellón	3.500	600	70			
46 Valencia	8.216	1.948	1		12	0,0
<b>C. VALENCIANA</b>	<b>15.616</b>	<b>5.648</b>	<b>81</b>	<b>0</b>	<b>62</b>	<b>0,2</b>
<b>30 R. DE MURCIA</b>	<b>33.319</b>	<b>9.090</b>	<b>20</b>		<b>10</b>	<b>0,0</b>
6 Badajoz	46.300	34.100	180	6.000	676	1,7
10 Cáceres	3.000	16.000	800	1.100	330	1,3
<b>EXTREMADURA</b>	<b>49.300</b>	<b>50.100</b>	<b>980</b>	<b>7.100</b>	<b>1.006</b>	<b>3,0</b>
4 Almería	10.435	3.500	25		1	
11 Cádiz	5.100	5.500		3.900	965	8,1
14 Córdoba	15.645	16.700	20		200	0,8
18 Granada	50.816	18.542	178		20	0,1
21 Huelva	1.000	2.500	5	7.000		
23 Jaén	3.987	2.400	10			
29 Málaga	4.500	4.600			90	0,5
41 Sevilla	5.250	5.900		2.800	525	2,9
<b>ANDALUCÍA</b>	<b>96.733</b>	<b>59.642</b>	<b>238</b>	<b>13.700</b>	<b>1.801</b>	<b>12,4</b>
35 Palmas (Las)			40			
38 S. C. Tenerife	25	20	40			
<b>CANARIAS</b>	<b>25</b>	<b>20</b>	<b>40</b>	<b>0</b>	<b>0</b>	<b>0,0</b>
<b>SUMA PROV. EST.</b>	<b>3.151.547</b>	<b>453.905</b>	<b>87.851</b>	<b>20.800</b>	<b>7.018</b>	<b>26,8</b>
<b>OTRAS PROVINC.</b>				<b>18.231</b>		
<b>ESPAÑA</b>	<b>3.151.547</b>	<b>453.905</b>	<b>87.851</b>	<b>39.031</b>	<b>7.018</b>	<b>26,8</b>

**AVANCES DE PRODUCCIONES Y SUPERFICIES AGRÍCOLAS**

Estimaciones a 31 de diciembre de 2005

PROVINCIAS Y CC.AA	TUBÉRCULOS	TUBÉRCULOS	TUBÉRCULOS	TUBÉRCULOS	TUBÉRCULOS
	2006	2005	2005	2005	2005
	SUP.(HA)	SUP.(HA)	SUP.(HA)	PROD.(000 TM)	PROD.(000 TM)
	PATATA EXTRATEMPRANA SX-1	PATATA TARDÍA S-4	PATATA TOTAL S-4	PATATA TARDÍA P-4	PATATA TOTAL P-4
15 A Coruña		54	6.900	0,9	141,9
27 Lugo		812	5.585	18,7	134,4
32 Ourense		650	5.778	13,7	146,5
36 Pontevedra		24	3.207	0,4	68,1
<b>GALICIA</b>	<b>0</b>	<b>1.540</b>	<b>21.470</b>	<b>33,7</b>	<b>490,9</b>
<b>33 P. DE ASTURIAS</b>		<b>150</b>	<b>3.200</b>	<b>3,0</b>	<b>64,0</b>
<b>39 CANTABRIA</b>		<b>250</b>	<b>578</b>	<b>5,6</b>	<b>10,4</b>
1 Álava		1.204	1.954	36,0	61,7
20 Guipúzcoa			200		4,1
48 Vizcaya		10	215	0,2	4,5
<b>PAIS VASCO</b>	<b>0</b>	<b>1.214</b>	<b>2.369</b>	<b>36,2</b>	<b>70,3</b>
<b>31 NAVARRA</b>		<b>507</b>	<b>965</b>	<b>9,7</b>	<b>20,3</b>
<b>26 LA RIOJA</b>		<b>532</b>	<b>1.877</b>	<b>25,0</b>	<b>84,0</b>
22 Huesca			50		2,2
44 Teruel		248	410	3,5	8,2
50 Zaragoza			206		6,2
<b>ARAGÓN</b>	<b>0</b>	<b>248</b>	<b>666</b>	<b>3,5</b>	<b>16,6</b>
8 Barcelona		327	2.022	6,2	40,5
17 Girona		50	450	1,0	11,1
25 Lleida		100	352	2,0	7,3
43 Tarragona		125	725	3,2	20,2
<b>CATALUÑA</b>	<b>0</b>	<b>602</b>	<b>3.549</b>	<b>12,4</b>	<b>79,1</b>
<b>7 BALEARES</b>		<b>500</b>	<b>2.250</b>	<b>12,5</b>	<b>60,9</b>
5 Ávila		584	684	24,5	27,8
9 Burgos		2.500	3.700	80,0	125,6
24 León		1.700	1.900	65,5	72,5
34 Palencia		1.200	1.500	28,1	40,4
37 Salamanca		2.400	5.029	93,6	204,8
40 Segovia		1.400	2.500	53,2	95,0
42 Soría		201	351	8,0	14,0
47 Valladolid		4.000	5.850	168,0	238,3
49 Zamora		650	1.000	19,4	39,0
<b>CASTILLA Y LEÓN</b>	<b>0</b>	<b>14.635</b>	<b>22.514</b>	<b>540,3</b>	<b>857,4</b>
<b>28 MADRID</b>			<b>1.600</b>		<b>48,0</b>
2 Albacete		225	1.119	5,0	28,2
13 Ciudad Real		315	1.335	12,2	46,6
16 Cuenca		350	600	6,5	10,0
19 Guadalajara		105	255	2,4	6,2
45 Toledo		270	857	3,9	11,2
<b>CASTILLA-MANCHA</b>	<b>0</b>	<b>1.265</b>	<b>4.166</b>	<b>30,0</b>	<b>102,2</b>
3 Alicante		150	500	3,0	8,7
12 Castellón		260	1.010	3,2	17,1
46 Valencia		250	1.357	6,3	33,9
<b>C. VALENCIANA</b>	<b>0</b>	<b>660</b>	<b>2.867</b>	<b>12,5</b>	<b>59,7</b>
<b>30 R. DE MURCIA</b>		<b>450</b>	<b>2.200</b>	<b>5,6</b>	<b>36,0</b>
6 Badajoz			1.050		36,8
10 Cáceres			700		20,0
<b>EXTREMADURA</b>	<b>0</b>	<b>0</b>	<b>1.750</b>	<b>0,0</b>	<b>56,8</b>
4 Almería	105	79	531	1,3	11,2
11 Cádiz		900	3.660	25,0	95,0
14 Córdoba		900	3.400	27,0	106,0
18 Granada	80	400	1.839	8,0	50,4
21 Huelva		125	735	1,4	7,7
23 Jaén		220	722	3,7	14,8
29 Málaga	1.100	225	1.825	4,5	41,5
41 Sevilla		375	5.050	7,0	127,3
<b>ANDALUCÍA</b>	<b>1.285</b>	<b>3.224</b>	<b>17.762</b>	<b>77,9</b>	<b>453,9</b>
35 Palmas (Las)	700	100	1.700	3,5	41,5
38 S. C. Tenerife	450	481	3.150	8,7	52,0
<b>CANARIAS</b>	<b>1.150</b>	<b>581</b>	<b>4.850</b>	<b>12,2</b>	<b>93,5</b>
<b>SUMA PROV. EST.</b>	<b>2.435</b>	<b>26.358</b>	<b>94.633</b>	<b>820,1</b>	<b>2.604,0</b>
<b>OTRAS PROVINC.</b>	<b>1.558</b>				
<b>ESPAÑA</b>	<b>3.993</b>	<b>26.358</b>	<b>94.633</b>	<b>820,1</b>	<b>2.604,0</b>

**AVANCES DE PRODUCCIONES Y SUPERFICIES AGRÍCOLAS**  
Estimaciones a 31 de diciembre de 2005

PROVINCIAS Y CC.AA	Superficie	Superficie	Superficie	Superficie	Superficie
	PATATA EXTRATEMPRANA	PATATA TEMPRANA	PATATA MED. EST.	PATATA TARDÍA	PATATA TOTAL
	12	12	12	12	12
15 A Coruña	48	739	6.059	54	6.900
27 Lugo		171	4.602	812	5.585
32 Ourense		78	5.050	650	5.778
36 Pontevedra	29	796	2.358	24	3.207
<b>GALICIA</b>	<b>77</b>	<b>1.784</b>	<b>18.069</b>	<b>1.540</b>	<b>21.470</b>
<b>33 P. DE ASTURIAS</b>		<b>50</b>	<b>3.000</b>	<b>150</b>	<b>3.200</b>
<b>39 CANTABRIA</b>		28	300	250	578
1 Álava			750	1.204	1.954
20 Guipúzcoa		25	175		200
48 Vizcaya		80	125	10	215
<b>PAIS VASCO</b>	<b>0</b>	<b>105</b>	<b>1.050</b>	<b>1.214</b>	<b>2.369</b>
<b>31 NAVARRA</b>			<b>458</b>	<b>507</b>	<b>965</b>
<b>26 LA RIOJA</b>			<b>1.345</b>	<b>532</b>	<b>1.877</b>
22 Huesca			50		50
44 Teruel			162	248	410
50 Zaragoza			206		206
<b>ARAGÓN</b>	<b>0</b>	<b>0</b>	<b>418</b>	<b>248</b>	<b>666</b>
8 Barcelona		594	1.101	327	2.022
17 Girona	35	95	270	50	450
25 Lleida		2	250	100	352
43 Tarragona		115	485	125	725
<b>CATALUÑA</b>	<b>35</b>	<b>806</b>	<b>2.106</b>	<b>602</b>	<b>3.549</b>
<b>7 BALEARES</b>	<b>450</b>	<b>1.000</b>	<b>300</b>	<b>500</b>	<b>2.250</b>
5 Ávila			100	584	684
9 Burgos			1.200	2.500	3.700
24 León			200	1.700	1.900
34 Palencia			300	1.200	1.500
37 Salamanca			2.629	2.400	5.029
40 Segovia			1.100	1.400	2.500
42 Soria			150	201	351
47 Valladolid			1.850	4.000	5.850
49 Zamora			350	650	1.000
<b>CASTILLA Y LEÓN</b>	<b>0</b>	<b>0</b>	<b>7.879</b>	<b>14.635</b>	<b>22.514</b>
<b>28 MADRID</b>			1.600		1.600
2 Albacete			894	225	1.119
13 Ciudad Real		15	1.005	315	1.335
16 Cuenca			250	350	600
19 Guadalajara			150	105	255
45 Toledo			587	270	857
<b>CASTILLA-MANCHA</b>	<b>0</b>	<b>15</b>	<b>2.886</b>	<b>1.265</b>	<b>4.166</b>
3 Alicante		150	200	150	500
12 Castellón		170	580	260	1.010
46 Valencia	7	800	300	250	1.357
<b>C. VALENCIANA</b>	<b>7</b>	<b>1.120</b>	<b>1.080</b>	<b>660</b>	<b>2.867</b>
<b>30 R. DE MURCIA</b>	<b>210</b>	<b>1.300</b>	<b>240</b>	<b>450</b>	<b>2.200</b>
6 Badajoz			1.050		1.050
10 Cáceres			700		700
<b>EXTREMADURA</b>	<b>0</b>	<b>0</b>	<b>1.750</b>	<b>0</b>	<b>1.750</b>
4 Almería	61	199	192	79	531
11 Cádiz	610	1.050	1.100	900	3.660
14 Córdoba		1.500	1.000	900	3.400
18 Granada	80	600	759	400	1.839
21 Huelva	35	350	225	125	735
23 Jaén		2	500	220	722
29 Málaga	500	800	300	225	1.825
41 Sevilla	75	4.225	375	375	5.050
<b>ANDALUCÍA</b>	<b>1.361</b>	<b>8.726</b>	<b>4.451</b>	<b>3.224</b>	<b>17.762</b>
35 Palmas (Las)	700	500	400	100	1.700
38 S. C. Tenerife	476	1.765	428	481	3.150
<b>CANARIAS</b>	<b>1.176</b>	<b>2.265</b>	<b>828</b>	<b>581</b>	<b>4.850</b>
<b>SUMA PROV. EST. OTRAS PROVINC.</b>	<b>3.316</b>	<b>17.199</b>	<b>47.760</b>	<b>26.358</b>	<b>94.633</b>
<b>ESPAÑA 2005</b>	<b>3.316</b>	<b>17.199</b>	<b>47.760</b>	<b>26.358</b>	<b>94.633</b>
<b>ESPAÑA 2004</b>	<b>3.682</b>	<b>18.789</b>	<b>48.535</b>	<b>26.085</b>	<b>97.091</b>
<b>ESPAÑA 2005/2004=100</b>	<b>90,1</b>	<b>91,5</b>	<b>98,4</b>	<b>101,0</b>	<b>97,5</b>



**AVANCES DE PRODUCCIONES Y SUPERFICIES AGRÍCOLAS**  
Estimaciones a 31 de diciembre de 2005

PROVINCIAS Y CC.AA	Producción	Producción	Producción	Producción	Producción
	PATATA EXTRATEMPRANA	PATATA TEMPRANA	PATATA MED. EST.	PATATA TARDÍA	PATATA TOTAL
	12	12	12	12	12
15 A Coruña	0,8	13,0	127,2	0,9	141,9
27 Lugo		3,3	112,4	18,7	134,4
32 Ourense		1,5	131,3	13,7	146,5
36 Pontevedra	0,3	15,4	52,0	0,4	68,1
<b>GALICIA</b>	<b>1,1</b>	<b>33,2</b>	<b>422,9</b>	<b>33,7</b>	<b>490,9</b>
<b>33 P. DE ASTURIAS</b>		<b>1,0</b>	<b>60,0</b>	<b>3,0</b>	<b>64,0</b>
<b>39 CANTABRIA</b>		<b>0,3</b>	<b>4,5</b>	<b>5,6</b>	<b>10,4</b>
1 Álava			25,7	36,0	61,7
20 Guipúzcoa		0,6	3,5		4,1
48 Vizcaya		1,8	2,5	0,2	4,5
<b>PAIS VASCO</b>	<b>0,0</b>	<b>2,4</b>	<b>31,7</b>	<b>36,2</b>	<b>70,3</b>
<b>31 NAVARRA</b>			<b>10,6</b>	<b>9,7</b>	<b>20,3</b>
<b>26 LA RIOJA</b>			<b>59,0</b>	<b>25,0</b>	<b>84,0</b>
22 Huesca			2,2		2,2
44 Teruel			4,7	3,5	8,2
50 Zaragoza			6,2		6,2
<b>ARAGÓN</b>	<b>0,0</b>	<b>0,0</b>	<b>13,1</b>	<b>3,5</b>	<b>16,6</b>
8 Barcelona		12,3	22,0	6,2	40,5
17 Girona	0,8	2,2	7,1	1,0	11,1
25 Lleida		0,0	5,3	2,0	7,3
43 Tarragona		3,8	13,2	3,2	20,2
<b>CATALUÑA</b>	<b>0,8</b>	<b>18,3</b>	<b>47,6</b>	<b>12,4</b>	<b>79,1</b>
<b>7 BALEARES</b>	<b>5,9</b>	<b>29,9</b>	<b>12,6</b>	<b>12,5</b>	<b>60,9</b>
5 Ávila			3,3	24,5	27,8
9 Burgos			45,6	80,0	125,6
24 León			7,0	65,5	72,5
34 Palencia			12,3	28,1	40,4
37 Salamanca			111,2	93,6	204,8
40 Segovia			41,8	53,2	95,0
42 Soria			6,0	8,0	14,0
47 Valladolid			70,3	168,0	238,3
49 Zamora			19,6	19,4	39,0
<b>CASTILLA Y LEÓN</b>	<b>0,0</b>	<b>0,0</b>	<b>317,1</b>	<b>540,3</b>	<b>857,4</b>
<b>28 MADRID</b>			<b>48,0</b>		<b>48,0</b>
2 Albacete			23,2	5,0	28,2
13 Ciudad Real		0,3	34,1	12,2	46,6
16 Cuenca			3,5	6,5	10,0
19 Guadalajara			3,8	2,4	6,2
45 Toledo			7,3	3,9	11,2
<b>CASTILLA-MANCHA</b>	<b>0,0</b>	<b>0,3</b>	<b>71,9</b>	<b>30,0</b>	<b>102,2</b>
3 Alicante		2,5	3,2	3,0	8,7
12 Castellón		4,8	9,1	3,2	17,1
46 Valencia	0,1	20,0	7,5	6,3	33,9
<b>C. VALENCIANA</b>	<b>0,1</b>	<b>27,3</b>	<b>19,8</b>	<b>12,5</b>	<b>59,7</b>
<b>30 R. DE MURCIA</b>	<b>0,5</b>	<b>24,4</b>	<b>5,5</b>	<b>5,6</b>	<b>36,0</b>
6 Badajoz			36,8		36,8
10 Cáceres			20,0		20,0
<b>EXTREMADURA</b>	<b>0,0</b>	<b>0,0</b>	<b>56,8</b>	<b>0,0</b>	<b>56,8</b>
4 Almería	1,1	4,4	4,4	1,3	11,2
11 Cádiz	14,5	24,0	31,5	25,0	95,0
14 Córdoba		45,0	34,0	27,0	106,0
18 Granada	1,6	18,0	22,8	8,0	50,4
21 Huelva	0,3	3,3	2,7	1,4	7,7
23 Jaén			11,1	3,7	14,8
29 Málaga	8,0	20,0	9,0	4,5	41,5
41 Sevilla	1,3	110,6	8,4	7,0	127,3
<b>ANDALUCÍA</b>	<b>26,8</b>	<b>225,3</b>	<b>123,9</b>	<b>77,9</b>	<b>453,9</b>
35 Palmas (Las)	15,0	16,0	7,0	3,5	41,5
38 S. C. Tenerife	9,6	30,8	2,9	8,7	52,0
<b>CANARIAS</b>	<b>24,6</b>	<b>46,8</b>	<b>9,9</b>	<b>12,2</b>	<b>93,5</b>
<b>SUMA PROV. EST. OTRAS PROVINC.</b>	<b>59,8</b>	<b>409,2</b>	<b>1.314,9</b>	<b>820,1</b>	<b>2.604,0</b>
<b>ESPAÑA 2005</b>	<b>59,8</b>	<b>409,2</b>	<b>1.314,9</b>	<b>820,1</b>	<b>2.604,0</b>
<b>ESPAÑA 2004</b>	<b>81,1</b>	<b>474,6</b>	<b>1.349,4</b>	<b>840,4</b>	<b>2.745,4</b>
<b>ESPAÑA 2005/2004=100</b>	<b>73,7</b>	<b>86,2</b>	<b>97,4</b>	<b>97,6</b>	<b>94,8</b>

**AVANCES DE PRODUCCIONES Y SUPERFICIES AGRÍCOLAS**  
Estimaciones a 31 de diciembre de 2005

PROVINCIAS Y CC.AA	CULTIVOS INDUSTRIALES	CULTIVOS INDUSTRIALES	CULTIVOS INDUSTRIALES	HORTALIZAS	HORTALIZAS	HORTALIZAS
	2006	2005	2005	2006	2005	2005
	SUP.(HA)	PROD.(000 TM)	PROD.(000 TM)	SUP.(HA)	SUP.(HA)	SUP.(HA)
	REMOLACHA AZUCARERA (R. VERANO) S-2	REMOLACHA AZUCARERA (R. INVIERNO) PX-3	ALGODÓN PX-4	TOMATE (REC. 1-I/31-V) SX-3	TOMATE (REC. 1-X/31XII) S-3	TOMATE TOTAL S-3
15 A Coruña						360
27 Lugo						207
32 Ourense						218
36 Pontevedra						384
<b>GALICIA</b>	<b>0</b>	<b>0,0</b>	<b>0,0</b>	<b>0</b>	<b>0</b>	<b>1.169</b>
<b>33 P. DE ASTURIAS</b>						<b>79</b>
<b>39 CANTABRIA</b>						<b>94</b>
1 Álava		225,0				55
20 Guipúzcoa						75
48 Vizcaya						160
<b>PAIS VASCO</b>	<b>0</b>	<b>225,0</b>	<b>0,0</b>	<b>0</b>	<b>0</b>	<b>290</b>
<b>31 NAVARRA</b>						<b>2.250</b>
<b>26 LA RIOJA</b>		<b>143,0</b>				<b>380</b>
22 Huesca						86
44 Teruel						
50 Zaragoza						1.270
<b>ARAGÓN</b>	<b>0</b>	<b>0,0</b>	<b>0,0</b>	<b>0</b>	<b>0</b>	<b>1.356</b>
8 Barcelona					35	885
17 Girona					15	145
25 Lleida					55	405
43 Tarragona					30	730
<b>CATALUÑA</b>	<b>0</b>	<b>0,0</b>	<b>0,0</b>	<b>0</b>	<b>135</b>	<b>2.165</b>
<b>7 BALEARES</b>					<b>35</b>	<b>1.151</b>
5 Ávila		316,2				10
9 Burgos		336,0				45
24 León		680,0				60
34 Palencia						10
37 Salamanca		385,1			3	64
40 Segovia		249,6				30
42 Soria						
47 Valladolid		1.102,5				43
49 Zamora		399,4				60
<b>CASTILLA Y LEÓN</b>	<b>0</b>	<b>3.468,9</b>	<b>0,0</b>	<b>0</b>	<b>3</b>	<b>322</b>
<b>28 MADRID</b>						<b>110</b>
2 Albacete						500
13 Ciudad Real						370
16 Cuenca						80
19 Guadalajara						54
45 Toledo						1.177
<b>CASTILLA-MANCHA</b>	<b>0</b>	<b>0,0</b>	<b>0,0</b>	<b>0</b>	<b>0</b>	<b>2.181</b>
3 Alicante					500	700
12 Castellón					150	710
46 Valencia					17	302
<b>C. VALENCIANA</b>	<b>0</b>	<b>0,0</b>	<b>0,0</b>	<b>0</b>	<b>667</b>	<b>1.712</b>
<b>30 R. DE MURCIA</b>			<b>6,7</b>	<b>1.398</b>	<b>2.230</b>	<b>4.202</b>
6 Badajoz	205					25.750
10 Cáceres						4.310
<b>EXTREMADURA</b>	<b>205</b>	<b>0,0</b>	<b>0,0</b>	<b>0</b>	<b>0</b>	<b>30.060</b>
4 Almería				5.500	1.555	9.100
11 Cádiz	15.000		41,9		600	1.680
14 Córdoba	1.700		46,8			450
18 Granada					450	2.400
21 Huelva	600		4,2		25	330
23 Jaén	750		29,5			420
29 Málaga	40				250	2.050
41 Sevilla	17.500		214,1		55	5.185
<b>ANDALUCÍA</b>	<b>35.590</b>	<b>0,0</b>	<b>336,4</b>	<b>5.500</b>	<b>2.935</b>	<b>21.615</b>
35 Palmas (Las)					700	1.700
38 S. C. Tenerife				560	300	1.025
<b>CANARIAS</b>	<b>0</b>	<b>0,0</b>	<b>0,0</b>	<b>560</b>	<b>1.000</b>	<b>2.725</b>
<b>SUMA PROV. EST.</b>	<b>35.795</b>	<b>3.836,9</b>	<b>343,1</b>	<b>7.458</b>	<b>7.005</b>	<b>71.861</b>
<b>OTRAS PROVINC.</b>		<b>1.148,8</b>	<b>0,1</b>	<b>2.888</b>		
<b>ESPAÑA</b>	<b>35.795</b>	<b>4.985,7</b>	<b>343,2</b>	<b>10.346</b>	<b>7.005</b>	<b>71.861</b>

**AVANCES DE PRODUCCIONES Y SUPERFICIES AGRÍCOLAS**

Estimaciones a 31 de diciembre de 2005

PROVINCIAS Y CC.AA	HORTALIZAS	HORTALIZAS	HORTALIZAS
	2006	2005	2005
	SUP.(HA)	PROD.(000 TM)	PROD.(000 TM)
	CEBOLLA BABOSA SX-3	TOMATE (REC. 1-X/31XII) P-3	TOMATE TOTAL P-2
15 A Coruña			8,3
27 Lugo			11,7
32 Ourense			6,5
36 Pontevedra			10,2
<b>GALICIA</b>	<b>0</b>	<b>0,0</b>	<b>36,7</b>
<b>33 P. DE ASTURIAS</b>			<b>2,3</b>
<b>39 CANTABRIA</b>			<b>2,3</b>
1 Álava			1,6
20 Guipúzcoa			1,8
48 Vizcaya			4,4
<b>PAIS VASCO</b>	<b>0</b>	<b>0,0</b>	<b>7,8</b>
<b>31 NAVARRA</b>			<b>156,5</b>
<b>26 LA RIOJA</b>			<b>22,5</b>
22 Huesca			7,1
44 Teruel			66,0
50 Zaragoza			73,1
<b>ARAGÓN</b>	<b>0</b>	<b>0,0</b>	<b>73,1</b>
8 Barcelona	202	2,4	40,5
17 Girona		0,5	4,6
25 Lleida		1,9	13,2
43 Tarragona		1,2	25,5
<b>CATALUÑA</b>	<b>202</b>	<b>6,0</b>	<b>83,8</b>
<b>7 BALEARES</b>		<b>2,6</b>	<b>64,6</b>
5 Ávila			0,8
9 Burgos			1,4
24 León			1,5
34 Palencia			0,6
37 Salamanca		0,1	1,5
40 Segovia			0,9
42 Soria			
47 Valladolid			1,6
49 Zamora			2,4
<b>CASTILLA Y LEÓN</b>	<b>0</b>	<b>0,1</b>	<b>10,7</b>
<b>28 MADRID</b>			<b>5,0</b>
2 Albacete			15,3
13 Ciudad Real			21,1
16 Cuenca			3,0
19 Guadalajara			1,1
45 Toledo			82,7
<b>CASTILLA-MANCHA</b>	<b>0</b>	<b>0,0</b>	<b>123,2</b>
3 Alicante		75,0	90,0
12 Castellón	200	6,0	32,0
46 Valencia	770	1,0	19,2
<b>C. VALENCIANA</b>	<b>970</b>	<b>82,0</b>	<b>141,2</b>
<b>30 R. DE MURCIA</b>		<b>212,4</b>	<b>233,7</b>
6 Badajoz			1.636,8
10 Cáceres			247,0
<b>EXTREMADURA</b>	<b>0</b>	<b>0,0</b>	<b>1.883,8</b>
4 Almería		171,2	726,8
11 Cádiz		28,1	80,5
14 Córdoba			15,8
18 Granada	100	29,0	177,0
21 Huelva		1,5	9,7
23 Jaén			15,1
29 Málaga		27,0	109,5
41 Sevilla		5,6	412,3
<b>ANDALUCÍA</b>	<b>100</b>	<b>262,4</b>	<b>1.546,7</b>
35 Palmas (Las)		50,0	165,0
38 S. C. Tenerife		31,3	84,9
<b>CANARIAS</b>	<b>0</b>	<b>81,3</b>	<b>249,9</b>
<b>SUMA PROV. EST.</b>	<b>1.272</b>	<b>646,8</b>	<b>4.643,8</b>
<b>OTRAS PROVINC.</b>	<b>3.022</b>		
<b>ESPAÑA</b>	<b>4.294</b>	<b>646,8</b>	<b>4.643,8</b>

**AVANCES DE PRODUCCIONES Y SUPERFICIES AGRÍCOLAS**

Estimaciones a 31 de diciembre de 2005

PROVINCIAS Y CC.AA	Superficie	Superficie	Superficie	Superficie
	TOMATE (REC. 1-I/31-V) 12	TOMATE (REC. 1-VI/30-IX) 12	TOMATE (REC. 1-X/31XII) 12	TOMATE TOTAL 12
15 A Coruña		360		360
27 Lugo		207		207
32 Ourense		218		218
36 Pontevedra		384		384
<b>GALICIA</b>	<b>0</b>	<b>1.169</b>	<b>0</b>	<b>1.169</b>
<b>33 P. DE ASTURIAS</b>		<b>79</b>		<b>79</b>
<b>39 CANTABRIA</b>		<b>94</b>		<b>94</b>
1 Álava		55		55
20 Guipúzcoa		75		75
48 Vizcaya		160		160
<b>PAIS VASCO</b>	<b>0</b>	<b>290</b>	<b>0</b>	<b>290</b>
<b>31 NAVARRA</b>		<b>2.250</b>		<b>2.250</b>
<b>26 LA RIOJA</b>		<b>380</b>		<b>380</b>
22 Huesca		86		86
44 Teruel				
50 Zaragoza		1.270		1.270
<b>ARAGÓN</b>	<b>0</b>	<b>1.356</b>	<b>0</b>	<b>1.356</b>
8 Barcelona	19	831	35	885
17 Girona		130	15	145
25 Lleida		350	55	405
43 Tarragona	30	670	30	730
<b>CATALUÑA</b>	<b>49</b>	<b>1.981</b>	<b>135</b>	<b>2.165</b>
<b>7 BALEARES</b>	<b>196</b>	<b>920</b>	<b>35</b>	<b>1.151</b>
5 Ávila		10		10
9 Burgos		45		45
24 León		60		60
34 Palencia		10		10
37 Salamanca		61	3	64
40 Segovia		30		30
42 Soria				
47 Valladolid		43		43
49 Zamora		60		60
<b>CASTILLA Y LEÓN</b>	<b>0</b>	<b>319</b>	<b>3</b>	<b>322</b>
<b>28 MADRID</b>		<b>110</b>		<b>110</b>
2 Albacete		500		500
13 Ciudad Real		370		370
16 Cuenca		80		80
19 Guadalajara		54		54
45 Toledo		1.177		1.177
<b>CASTILLA-MANCHA</b>	<b>0</b>	<b>2.181</b>	<b>0</b>	<b>2.181</b>
3 Alicante	200		500	700
12 Castellón	100	460	150	710
46 Valencia	110	175	17	302
<b>C. VALENCIANA</b>	<b>410</b>	<b>635</b>	<b>667</b>	<b>1.712</b>
<b>30 R. DE MURCIA</b>	<b>1.396</b>	<b>576</b>	<b>2.230</b>	<b>4.202</b>
6 Badajoz		25.750		25.750
10 Cáceres		4.310		4.310
<b>EXTREMADURA</b>	<b>0</b>	<b>30.060</b>	<b>0</b>	<b>30.060</b>
4 Almería	6.500	1.045	1.555	9.100
11 Cádiz	430	650	600	1.680
14 Córdoba		450		450
18 Granada	600	1.350	450	2.400
21 Huelva	5	300	25	330
23 Jaén		420		420
29 Málaga	950	850	250	2.050
41 Sevilla	55	5.075	55	5.185
<b>ANDALUCÍA</b>	<b>8.540</b>	<b>10.140</b>	<b>2.935</b>	<b>21.615</b>
35 Palmas (Las)	300	700	700	1.700
38 S. C. Tenerife	545	180	300	1.025
<b>CANARIAS</b>	<b>845</b>	<b>880</b>	<b>1.000</b>	<b>2.725</b>
<b>SUMA PROV. EST. OTRAS PROVINC.</b>	<b>11.436</b>	<b>53.420</b>	<b>7.005</b>	<b>71.861</b>
<b>ESPAÑA 2005</b>	<b>11.436</b>	<b>53.420</b>	<b>7.005</b>	<b>71.861</b>
<b>ESPAÑA 2004</b>	<b>11.121</b>	<b>51.044</b>	<b>7.753</b>	<b>69.918</b>
<b>ESPAÑA 2005/2004=100</b>	<b>102,8</b>	<b>104,7</b>	<b>90,4</b>	<b>102,8</b>

**AVANCES DE PRODUCCIONES Y SUPERFICIES AGRÍCOLAS**

Estimaciones a 31 de diciembre de 2005

PROVINCIAS Y CC.AA	Producción	Producción	Producción	Producción
	TOMATE (REC. 1-I/31-V) 12	TOMATE (REC. 1-VI/30-IX) 12	TOMATE (REC. 1-X/31XII) 12	TOMATE TOTAL 12
15 A Coruña		8,3		8,3
27 Lugo		11,7		11,7
32 Ourense		6,5		6,5
36 Pontevedra		10,2		10,2
<b>GALICIA</b>	<b>0,0</b>	<b>36,7</b>	<b>0,0</b>	<b>36,7</b>
<b>33 P. DE ASTURIAS</b>		<b>2,3</b>		<b>2,3</b>
<b>39 CANTABRIA</b>		<b>2,3</b>		<b>2,3</b>
1 Álava		1,6		1,6
20 Guipúzcoa		1,8		1,8
48 Vizcaya		4,4		4,4
<b>PAIS VASCO</b>	<b>0,0</b>	<b>7,8</b>	<b>0,0</b>	<b>7,8</b>
<b>31 NAVARRA</b>		<b>156,5</b>		<b>156,5</b>
<b>26 LA RIOJA</b>		<b>22,5</b>		<b>22,5</b>
22 Huesca		7,1		7,1
44 Teruel				
50 Zaragoza		66,0		66,0
<b>ARAGÓN</b>	<b>0,0</b>	<b>73,1</b>	<b>0,0</b>	<b>73,1</b>
8 Barcelona	1,5	36,6	2,4	40,5
17 Girona		4,1	0,5	4,6
25 Lleida		11,3	1,9	13,2
43 Tarragona	1,1	23,2	1,2	25,5
<b>CATALUÑA</b>	<b>2,6</b>	<b>75,2</b>	<b>6,0</b>	<b>83,8</b>
<b>7 BALEARES</b>	<b>11,0</b>	<b>51,0</b>	<b>2,6</b>	<b>64,6</b>
5 Ávila		0,8		0,8
9 Burgos		1,4		1,4
24 León		1,5		1,5
34 Palencia		0,6		0,6
37 Salamanca		1,4	0,1	1,5
40 Segovia		0,9		0,9
42 Soria				
47 Valladolid		1,6		1,6
49 Zamora		2,4		2,4
<b>CASTILLA Y LEÓN</b>	<b>0,0</b>	<b>10,6</b>	<b>0,1</b>	<b>10,7</b>
<b>28 MADRID</b>		<b>5,0</b>		<b>5,0</b>
2 Albacete		15,3		15,3
13 Ciudad Real		21,1		21,1
16 Cuenca		3,0		3,0
19 Guadalupe		1,1		1,1
45 Toledo		82,7		82,7
<b>CASTILLA-MANCHA</b>	<b>0,0</b>	<b>123,2</b>	<b>0,0</b>	<b>123,2</b>
3 Alicante	15,0		75,0	90,0
12 Castellón	6,5	19,5	6,0	32,0
46 Valencia	7,7	10,5	1,0	19,2
<b>C. VALENCIANA</b>	<b>29,2</b>	<b>30,0</b>	<b>82,0</b>	<b>141,2</b>
<b>30 R. DE MURCIA</b>	<b>16,5</b>	<b>4,8</b>	<b>212,4</b>	<b>233,7</b>
6 Badajoz		1.636,8		1.636,8
10 Cáceres		247,0		247,0
<b>EXTREMADURA</b>	<b>0,0</b>	<b>1.883,8</b>	<b>0,0</b>	<b>1.883,8</b>
4 Almería	487,9	67,7	171,2	726,8
11 Cádiz	20,5	31,9	28,1	80,5
14 Córdoba		15,8		15,8
18 Granada	40,0	108,0	29,0	177,0
21 Huelva	0,2	8,0	1,5	9,7
23 Jaén		15,1		15,1
29 Málaga	40,0	42,5	27,0	109,5
41 Sevilla	5,1	401,6	5,6	412,3
<b>ANDALUCÍA</b>	<b>593,7</b>	<b>690,6</b>	<b>262,4</b>	<b>1.546,7</b>
35 Palmas (Las)	85,0	30,0	50,0	165,0
38 S. C. Tenerife	40,0	13,6	31,3	84,9
<b>CANARIAS</b>	<b>125,0</b>	<b>43,6</b>	<b>81,3</b>	<b>249,9</b>
<b>SUMA PROV. EST. OTRAS PROVINC.</b>	<b>778,0</b>	<b>3.219,0</b>	<b>646,8</b>	<b>4.643,8</b>
<b>ESPAÑA 2005</b>	<b>778,0</b>	<b>3.219,0</b>	<b>646,8</b>	<b>4.643,8</b>
<b>ESPAÑA 2004</b>	<b>927,3</b>	<b>2.946,5</b>	<b>568,2</b>	<b>4.442,0</b>
<b>ESPAÑA 2005/2004=100</b>	<b>83,9</b>	<b>109,2</b>	<b>113,8</b>	<b>104,5</b>

**AVANCES DE PRODUCCIONES Y SUPERFICIES AGRÍCOLAS**

Estimaciones a 31 de diciembre de 2005

PROVINCIAS Y CC.AA	HORTALIZAS	OLIVAR	OLIVAR
	2006	2005	2005
	PROD.(000 TM)	PROD.(000 TM)	PROD.(000 TM)
	ALCACHOFA PX-3	ACEITUNA DE ALMAZARA P-4	ACEITE P-4
15 A Coruña			
27 Lugo			
32 Ourense			
36 Pontevedra			
<b>GALICIA</b>	<b>0,0</b>	<b>0,0</b>	<b>0,0</b>
<b>33 P. DE ASTURIAS</b>			
<b>39 CANTABRIA</b>			
1 Álava		1,7	0,5
20 Guipúzcoa			
48 Vizcaya			
<b>PAIS VASCO</b>	<b>0,0</b>	<b>1,7</b>	<b>0,5</b>
<b>31 NAVARRA</b>	<b>12,0</b>	<b>9,2</b>	<b>1,9</b>
<b>26 LA RIOJA</b>	<b>11,0</b>	<b>5,0</b>	<b>1,1</b>
22 Huesca		4,4	8,8
44 Teruel		17,0	4,1
50 Zaragoza		15,7	4,6
<b>ARAGÓN</b>	<b>0,0</b>	<b>37,1</b>	<b>17,5</b>
8 Barcelona		2,0	0,4
17 Girona		3,7	0,8
25 Lleida		8,2	1,6
43 Tarragona	10,3	106,2	22,3
<b>CATALUÑA</b>	<b>10,3</b>	<b>120,1</b>	<b>25,2</b>
<b>7 BALEARES</b>		<b>1,6</b>	<b>0,3</b>
5 Ávila		9,5	1,1
9 Burgos			
24 León			
34 Palencia			
37 Salamanca		1,6	0,2
40 Segovia			
42 Soria			
47 Valladolid		0,1	0,0
49 Zamora		0,0	0,0
<b>CASTILLA Y LEÓN</b>	<b>0,0</b>	<b>11,3</b>	<b>1,3</b>
<b>28 MADRID</b>		<b>8,7</b>	<b>1,9</b>
2 Albacete		17,2	3,6
13 Ciudad Real		86,3	21,2
16 Cuenca		14,0	2,8
19 Guadalajara		5,6	1,2
45 Toledo		112,5	24,7
<b>CASTILLA-MANCHA</b>	<b>0,0</b>	<b>235,6</b>	<b>53,6</b>
3 Alicante	27,0	19,0	3,8
12 Castellón	17,0	20,0	4,0
46 Valencia	20,0	48,0	9,7
<b>C. VALENCIANA</b>	<b>64,0</b>	<b>87,0</b>	<b>17,5</b>
<b>30 R. DE MURCIA</b>	<b>74,1</b>	<b>24,2</b>	<b>4,6</b>
6 Badajoz		168,0	33,6
10 Cáceres		41,6	6,3
<b>EXTREMADURA</b>	<b>0,0</b>	<b>209,6</b>	<b>39,9</b>
4 Almería		39,7	8,3
11 Cádiz		25,1	5,0
14 Córdoba		850,0	170,0
18 Granada		228,9	51,0
21 Huelva		28,0	5,0
23 Jaén		1.030,0	230,0
29 Málaga		238,0	50,0
41 Sevilla		280,0	55,3
<b>ANDALUCÍA</b>	<b>0,0</b>	<b>2.719,6</b>	<b>574,6</b>
35 Palmas (Las)			
38 S. C. Tenerife			
<b>CANARIAS</b>	<b>0,0</b>	<b>0,0</b>	<b>0,0</b>
<b>SUMA PROV. EST.</b>	<b>171,4</b>	<b>3.470,7</b>	<b>739,8</b>
<b>OTRAS PROVINC.</b>	<b>43,8</b>		
<b>ESPAÑA</b>	<b>215,2</b>	<b>3.470,7</b>	<b>739,8</b>

# MEDIOS DE PRODUCCIÓN FERTILIZANTES

## CONSUMO DE FERTILIZANTES EN USOS AGRICOLAS, POR MESES (Miles de toneladas de elemento fertilizante)

	AÑO	Enero	Febrero	Marzo	Abril	Mayo	Junio	Julio	Agosto	Septbre.	Octubre	Novbre.	Dicbre.	TOTAL
<b>NITROGENADOS</b>	2001	118,0	88,7	82,0	69,2	80,9	82,5	72,3	99,1	101,3	109,1	118,2	109,7	1.131,0
	2002	109,9	105,4	92,9	51,5	77,7	61,7	63,2	50,1	66,9	128,1	128,1	91,0	1.026,5
	2003	114,4	93,9	106,0	67,4	93,4	72,6	71,7	66,1	96,5	123,7	157,8	142,7	1.206,2
	2004	100,9	81,1	103,5	71,5	61,9	80,9	66,1	60,4	90,6	127,0	125,0	111,2	1.080,1
	2005	96,8	64,6	74,4	60,2	71,7	73,1	48,8	49,9	93,8				
<b>FOSFATADOS</b>	2001	38,2	42,5	37,5	30,0	47,8	66,7	69,7	58,2	58,5	69,3	52,3	40,1	610,8
	2002	41,8	45,2	30,6	36,0	52,3	50,4	52,7	52,8	67,2	81,7	52,4	42,1	605,2
	2003	30,4	40,0	51,2	28,5	32,7	69,7	66,4	54,0	65,7	70,4	58,4	47,0	614,4
	2004	49,7	42,5	36,8	30,4	29,0	67,6	57,8	52,8	77,5	55,3	51,8	37,6	588,8
	2005	45,8	34,1	40,3	28,4	41,3	65,2	55,7	42,9	56,3				
<b>POTASICOS</b>	2001	37,7	43,7	46,6	41,0	33,6	34,2	32,0	26,7	34,5	62,9	45,6	29,9	468,4
	2002	38,3	45,2	42,3	37,0	39,5	37,5	29,0	26,9	51,8	68,5	48,4	26,7	491,1
	2003	28,7	38,6	60,5	50,8	35,6	32,8	30,8	29,6	48,5	63,5	41,7	34,2	495,3
	2004	39,7	43,1	53,8	43,3	27,6	34,0	35,3	33,8	48,8	59,9	52,9	45,7	517,9
	2005	32,9	29,9	38,8	34,8	41,0	37,4	25,9	28,4	47,7				

FUENTE: Resultados obtenidos con el contrato de asistencia técnica para la determinación de las estadísticas de fertilizantes, entre ANFFE y el M.A.P.A.

## EVOLUCIÓN MENSUAL DEL CONSUMO AGRICOLA DE FERTILIZANTES NITROGENADOS (000 t de N)

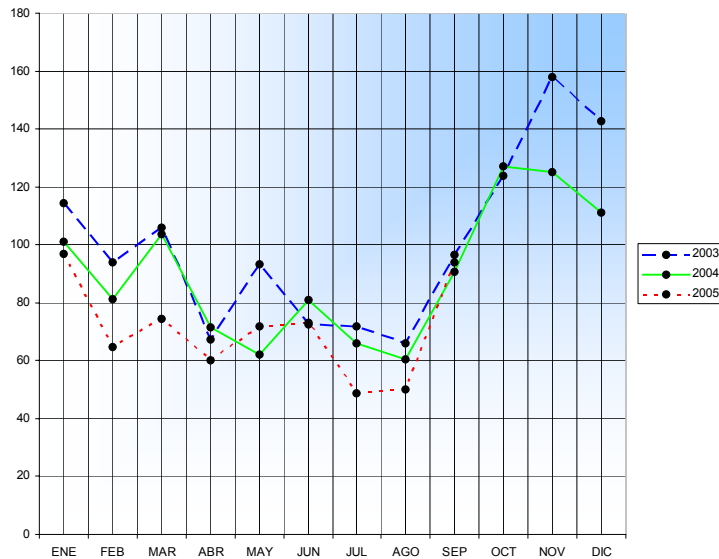

## EVOLUCIÓN MENSUAL DEL CONSUMO AGRÍCOLA DE FERTILIZANTES FOSFATADOS (000 t de P<sub>2</sub>O<sub>5</sub>)

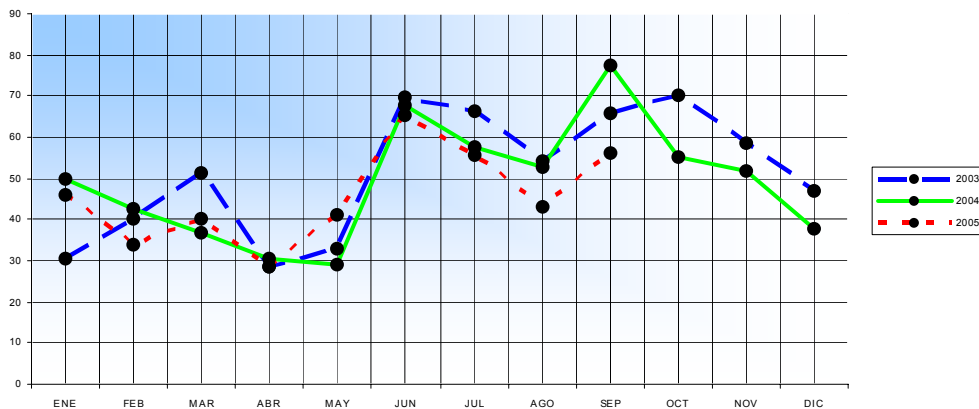

## EVOLUCIÓN MENSUAL DEL CONSUMO AGRICOLA DE FERTILIZANTES POTASICOS (000 t de K<sub>2</sub>O)

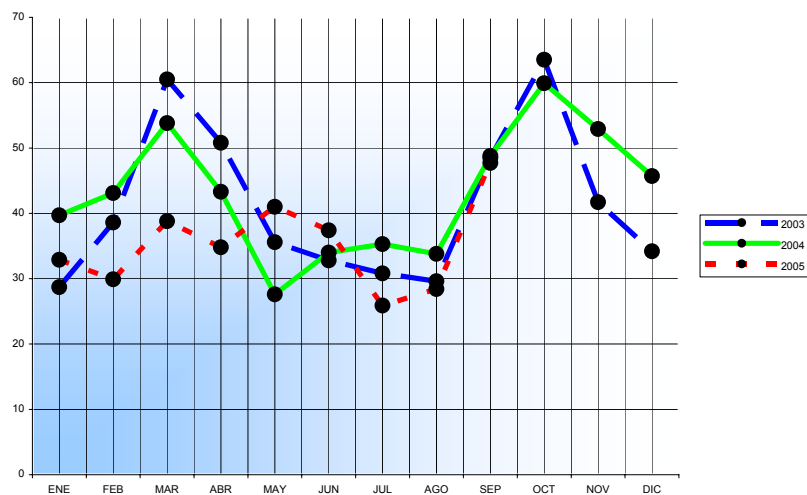



**CONSUMO AGRICOLA DE FERTILIZANTES POR AUTONOMIAS.  
JULIO DE 2005 (Miles de toneladas de elemento fertilizante)**

AUTONOMIA	NITROGENADOS	FOSFATADOS	POTASICOS
GALICIA	1,8	3,0	2,3
ASTURIAS	0,0	0,1	0,1
CANTABRIA	0,0	0,0	0,0
PAIS VASCO	0,2	0,2	0,2
NAVARRA	1,6	4,1	0,0
LA RIOJA	0,9	1,5	0,3
ARAGON	3,5	4,1	1,0
CATALUÑA	1,3	0,7	0,7
BALEARES	0,0	0,0	0,0
CASTILLA-LEON	11,6	17,2	5,8
MADRID	0,6	0,5	0,2
CASTILLA-LA MANCHA	5,2	6,6	2,5
EXTREMADURA	1,4	0,8	0,9
VALENCIA	7,5	7,6	4,4
MURCIA	3,6	3,1	1,3
ANDALUCIA	9,5	5,8	6,1
CANARIAS	0,1	0,4	0,1
<b>TOTAL ESPAÑA</b>	<b>48,8</b>	<b>55,7</b>	<b>25,9</b>

**CONSUMO AGRICOLA DE FERTILIZANTES POR AUTONOMIAS.  
AGOSTO DE 2005 (Miles de toneladas de elemento fertilizante)**

AUTONOMIA	NITROGENADOS	FOSFATADOS	POTASICOS
GALICIA	3,3	2,2	1,7
ASTURIAS	0,0	0,0	0,0
CANTABRIA	0,1	0,1	0,0
PAIS VASCO	0,5	0,8	0,1
NAVARRA	0,5	1,5	0,4
LA RIOJA	0,7	1,3	0,2
ARAGON	3,5	4,7	1,7
CATALUÑA	2,9	2,8	0,9
BALEARES	0,3	0,0	0,0
CASTILLA-LEON	8,8	9,1	5,4
MADRID	0,4	0,3	0,1
CASTILLA-LA MANCHA	4,9	5,2	2,0
EXTREMADURA	1,0	0,5	1,0
VALENCIA	5,9	5,7	2,2
MURCIA	4,2	3,9	3,5
ANDALUCIA	12,8	4,6	9,2
CANARIAS	0,1	0,2	0,0
<b>TOTAL ESPAÑA</b>	<b>49,9</b>	<b>42,9</b>	<b>28,4</b>

**CONSUMO AGRICOLA DE FERTILIZANTES POR AUTONOMIAS.  
SEPTIEMBRE DE 2005 (Miles de toneladas de elemento fertilizante)**

AUTONOMIA	NITROGENADOS	FOSFATADOS	POTASICOS
GALICIA	1,0	1,4	1,2
ASTURIAS	0,1	0,1	0,1
CANTABRIA	0,0	0,0	0,1
PAIS VASCO	1,0	0,2	0,3
NAVARRA	5,0	1,5	0,2
LA RIOJA	0,9	0,8	0,5
ARAGON	6,5	4,3	2,9
CATALUÑA	4,2	3,6	4,2
BALEARES	1,0	0,3	0,3
CASTILLA-LEON	23,0	10,7	10,2
MADRID	0,4	0,7	0,9
CASTILLA-LA MANCHA	10,6	6,5	6,3
EXTREMADURA	1,1	1,4	1,1
VALENCIA	10,2	5,3	7,0
MURCIA	7,2	4,0	2,7
ANDALUCIA	21,2	15,5	9,1
CANARIAS	0,4	0,0	0,6
<b>TOTAL ESPAÑA</b>	<b>93,8</b>	<b>56,3</b>	<b>47,7</b>

**CONSUMO AGRICOLA DE FERTILIZANTES POR AUTONOMIAS.  
ENERO A SEPTIEMBRE DE 2005 (Miles de toneladas de elemento fertilizante)**

AUTONOMIA	NITROGENADOS	FOSFATADOS	POTASICOS
GALICIA	20,1	16,3	13,7
ASTURIAS	2,9	1,0	1,2
CANTABRIA	1,0	0,7	0,6
PAIS VASCO	8,1	6,3	3,2
NAVARRA	16,4	15,6	5,6
LA RIOJA	7,2	8,7	4,0
ARAGON	44,9	35,2	20,0
CATALUÑA	28,9	19,9	20,8
BALEARES	2,1	0,3	0,3
CASTILLA-LEON	136,4	107,5	70,2
MADRID	7,3	3,7	3,7
CASTILLA-LA MANCHA	64,5	43,3	27,3
EXTREMADURA	26,9	15,2	21,1
VALENCIA	77,9	37,5	43,7
MURCIA	42,6	34,1	17,8
ANDALUCIA	141,1	62,2	59,4
CANARIAS	5,0	2,5	4,2
<b>TOTAL ESPAÑA</b>	<b>633,3</b>	<b>410,0</b>	<b>316,8</b>

# MOVIMIENTO DE FERTILIZANTES

MES : JULIO 2005

Unidad: Toneladas

PRODUCTO	PRODUCCION	IMPORTACION	VENTAS AGRICOLAS	EXPORTACION
SULFATO AMONICO 21%	33.811	6.200	20.115	32.822
NITROSULFATO AMONICO 26%	11.741	0	433	2.262
NITRATOS AMONICOS CALCICOS	77.714	21.817	26.785	8.940
NITRATOS AMONICOS	11.665	4.014	3.363	112
TOTAL NITROMAGNESIO	317	0	357	0
UREA 46%	27.686	10.602	7.644	0
NITRATO DE CHILE 15.5%	0	1.000	1.000	0
NITRATO DE CAL 15.5%	0	17.730	17.730	0
SOLUCIONES NITROGENADAS	9.704	10.686	18.849	0
AMONIACO AGRICOLA 82%	0	0	0	0
OTROS NITROGENADOS SIMPLES	5.352	0	5.363	0
<b>TOTAL NITROGENADOS SIMPLES</b>	<b>177.990</b>	<b>72.049</b>	<b>101.639</b>	<b>44.136</b>
SUPERFOSFATOS SIMPLES	1.539	4.064	5.615	0
SUPERFOSFATOS CONCENTRADOS	0	8.885	8.885	0
ESCORIAS THOMAS	0	1	1	0
OTROS FOSFATADOS SIMPLES	5.615	2.500	8.115	0
<b>TOTAL FOSFATADOS SIMPLES</b>	<b>7.154</b>	<b>15.450</b>	<b>22.616</b>	<b>0</b>
CLORUROS POTASICOS	65.974	344	7.397	87.731
SULFATO POTASICO	0	302	302	0
<b>TOTAL POTASICOS SIMPLES</b>	<b>65.974</b>	<b>646</b>	<b>7.699</b>	<b>87.731</b>
MAP	271	5.223	2.041	0
DAP	25.827	37.630	50.076	662
COMPLEJOS N-P	0	1.632	1.632	0
COMPLEJOS N-K	0	17.696	11.720	0
COMPLEJOS P-K	122	351	462	11
COMPLEJOS N-P-K <10% N	84.196	8.790	72.300	25.001
COMPLEJOS N-P-K >10% N	17.893	23.802	49.665	0
<b>TOTAL COMPLEJOS</b>	<b>128.309</b>	<b>95.124</b>	<b>187.896</b>	<b>25.674</b>
<b>TOTAL FERTILIZANTES</b>	<b>379.427</b>	<b>183.269</b>	<b>319.850</b>	<b>157.541</b>
<b>ELEMENTOS FERTILIZANTES</b>				
EN NITROGENADOS SIMPLES	51.057	19.738	25.204	9.933
EN COMPLEJOS	13.404	13.961	23.604	1.869
<b>TOTAL N</b>	<b>64.461</b>	<b>33.699</b>	<b>48.808</b>	<b>11.802</b>
EN FOSFATADOS SIMPLES	3.197	6.030	9.229	0
EN COMPLEJOS	30.982	25.986	46.488	4.807
<b>TOTAL P2O5</b>	<b>34.179</b>	<b>32.016</b>	<b>55.717</b>	<b>4.807</b>
EN POTASICOS SIMPLES	39.584	364	4.589	52.638
EN COMPLEJOS	12.434	12.921	21.324	3.252
<b>TOTAL K2O</b>	<b>52.018</b>	<b>13.285</b>	<b>25.913</b>	<b>55.890</b>

# MOVIMIENTO DE FERTILIZANTES

**MES : AGOSTO 2005**

**Unidad: Toneladas**

PRODUCTO	PRODUCCION	IMPORTACION	VENTAS AGRICOLAS	EXPORTACION
SULFATO AMONICO 21%	49.300	4.715	20.759	23.422
NITROSULFATO AMONICO 26%	12.150	0	531	8.229
NITRATOS AMONICOS CALCICOS	76.419	11.236	13.030	12.200
NITRATOS AMONICOS	13.108	18.849	17.507	337
TOTAL NITROMAGNESIO	0	0	3.000	0
UREA 46%	27.462	4.372	18.373	0
NITRATO DE CHILE 15.5%	0	0	0	0
NITRATO DE CAL 15.5%	0	8.583	8.583	0
SOLUCIONES NITROGENADAS	3.793	3.292	9.070	0
AMONIACO AGRICOLA 82%	0	0	0	0
OTROS NITROGENADOS SIMPLES	5.152	7.815	13.061	0
<b>TOTAL NITROGENADOS SIMPLES</b>	<b>187.384</b>	<b>58.862</b>	<b>103.914</b>	<b>44.188</b>
SUPERFOSFATOS SIMPLES	1.774	5.952	7.745	3
SUPERFOSFATOS CONCENTRADOS	0	26	26	0
ESCORIAS THOMAS	0	24	24	0
OTROS FOSFATADOS SIMPLES	3.374	0	3.374	0
<b>TOTAL FOSFATADOS SIMPLES</b>	<b>5.148</b>	<b>6.002</b>	<b>11.169</b>	<b>3</b>
CLORUROS POTASICOS	69.628	15.565	7.268	17.063
SULFATO POTASICO	0	4.510	4.510	0
<b>TOTAL POTASICOS SIMPLES</b>	<b>69.628</b>	<b>20.075</b>	<b>11.778</b>	<b>17.063</b>
MAP	484	10.969	5.571	0
DAP	26.930	25.891	37.916	4.900
COMPLEJOS N-P	0	907	907	0
COMPLEJOS N-K	0	15.681	15.681	0
COMPLEJOS P-K	342	2.457	2.759	40
COMPLEJOS N-P-K <10% N	61.691	16.653	68.414	3.550
COMPLEJOS N-P-K >10% N	19.956	30.881	39.129	0
<b>TOTAL COMPLEJOS</b>	<b>109.403</b>	<b>103.439</b>	<b>170.377</b>	<b>8.490</b>
<b>TOTAL FERTILIZANTES</b>	<b>371.563</b>	<b>188.378</b>	<b>297.238</b>	<b>69.744</b>
<b>ELEMENTOS FERTILIZANTES</b>				
EN NITROGENADOS SIMPLES	52.799	16.686	29.394	10.466
EN COMPLEJOS	12.694	13.609	20.459	1.129
<b>TOTAL N</b>	<b>65.493</b>	<b>30.295</b>	<b>49.853</b>	<b>11.595</b>
EN FOSFATADOS SIMPLES	2.073	1.087	3.164	1
EN COMPLEJOS	26.810	26.019	39.724	2.756
<b>TOTAL P2O5</b>	<b>28.883</b>	<b>27.106</b>	<b>42.888</b>	<b>2.757</b>
EN POTASICOS SIMPLES	41.777	11.670	6.616	10.237
EN COMPLEJOS	10.230	14.338	21.802	500
<b>TOTAL K2O</b>	<b>52.007</b>	<b>26.008</b>	<b>28.418</b>	<b>10.737</b>

# MOVIMIENTO DE FERTILIZANTES

MES : SEPTIEMBRE 2005

Unidad: Toneladas

PRODUCTO	PRODUCCION	IMPORTACION	VENTAS AGRICOLAS	EXPORTACION
SULFATO AMONICO 21%	40.386	12.150	20.598	25.361
NITROSULFATO AMONICO 26%	10.993	20	4.102	6.886
NITRATOS AMONICOS CALCICOS	68.985	29.232	86.625	25.630
NITRATOS AMONICOS	15.008	21.655	27.362	269
TOTAL NITROMAGNESIO	4.117	0	1.079	0
UREA 46%	32.284	36.405	52.539	3.881
NITRATO DE CHILE 15.5%	0	0	0	0
NITRATO DE CAL 15.5%	0	6.636	5.336	1.300
SOLUCIONES NITROGENADAS	1.944	2.153	3.881	2.153
AMONIACO AGRICOLA 82%	0	0	200	0
OTROS NITROGENADOS SIMPLES	6.419	5.489	12.049	0
<b>TOTAL NITROGENADOS SIMPLES</b>	<b>180.136</b>	<b>113.740</b>	<b>213.771</b>	<b>65.480</b>
SUPERFOSFATOS SIMPLES	2.308	15.864	23.125	15
SUPERFOSFATOS CONCENTRADOS	0	3.485	7.545	0
ESCORIAS THOMAS	0	32	32	0
OTROS FOSFATADOS SIMPLES	3.631	0	3.631	0
<b>TOTAL FOSFATADOS SIMPLES</b>	<b>5.939</b>	<b>19.381</b>	<b>34.333</b>	<b>15</b>
CLORUROS POTASICOS	68.141	32.142	26.084	65.336
SULFATO POTASICO	0	4.768	2.768	2.000
<b>TOTAL POTASICOS SIMPLES</b>	<b>68.141</b>	<b>36.910</b>	<b>28.852</b>	<b>67.336</b>
MAP	462	4.794	2.329	1.689
DAP	25.190	3.504	20.059	6.466
COMPLEJOS N-P	0	622	0	622
COMPLEJOS N-K	0	15.952	6.552	4.000
COMPLEJOS P-K	217	1.433	179	1.471
COMPLEJOS N-P-K <10% N	71.045	41.867	113.598	7.228
COMPLEJOS N-P-K >10% N	32.154	58.618	98.266	4.000
<b>TOTAL COMPLEJOS</b>	<b>129.068</b>	<b>126.790</b>	<b>240.983</b>	<b>25.476</b>
<b>TOTAL FERTILIZANTES</b>	<b>383.284</b>	<b>296.821</b>	<b>517.939</b>	<b>158.307</b>
<b>ELEMENTOS FERTILIZANTES</b>				
EN NITROGENADOS SIMPLES	52.083	37.540	66.488	16.802
EN COMPLEJOS	14.871	14.329	27.332	3.027
<b>TOTAL N</b>	<b>66.954</b>	<b>51.869</b>	<b>93.820</b>	<b>19.829</b>
EN FOSFATADOS SIMPLES	2.303	4.429	9.450	3
EN COMPLEJOS	28.940	22.219	46.873	6.217
<b>TOTAL P2O5</b>	<b>31.243</b>	<b>26.648</b>	<b>56.323</b>	<b>6.220</b>
EN POTASICOS SIMPLES	40.884	21.821	17.034	40.202
EN COMPLEJOS	13.306	21.245	30.685	3.605
<b>TOTAL K2O</b>	<b>54.190</b>	<b>43.066</b>	<b>47.719</b>	<b>43.807</b>

## MOVIMIENTO DE FERTILIZANTES

PERIODO : ENERO – SEPTIEMBRE 2005

Unidad: Toneladas

PRODUCTO	PRODUCCION	IMPORTACION	VENTAS AGRICOLAS	EXPORTACION
SULFATO AMONICO 21%	365.283	79.901	209.691	176.343
NITROSULFATO AMONICO 26%	94.168	2.022	20.330	48.050
NITRATOS AMONICOS CALCICOS	629.785	176.976	403.281	185.599
NITRATOS AMONICOS	137.945	93.818	129.984	20.532
TOTAL NITROMAGNESIO	15.763	0	9.298	2.750
UREA 46%	276.230	309.536	317.161	54.609
NITRATO DE CHILE 15.5%	0	6.998	6.998	0
NITRATO DE CAL 15.5%	0	81.743	80.443	1.300
SOLUCIONES NITROGENADAS	60.320	112.342	191.111	2.153
AMONIACO AGRICOLA 82%	0	4.000	4.485	0
OTROS NITROGENADOS SIMPLES	44.965	40.643	82.939	3.020
<b>TOTAL NITROGENADOS SIMPLES</b>	<b>1.624.459</b>	<b>907.979</b>	<b>1.455.721</b>	<b>494.356</b>
SUPERFOSFATOS SIMPLES	18.069	64.782	81.435	6.018
SUPERFOSFATOS CONCENTRADOS	0	30.255	34.315	0
ESCORIAS THOMAS	0	1.473	1.473	0
OTROS FOSFATADOS SIMPLES	36.843	17.794	54.637	0
<b>TOTAL FOSFATADOS SIMPLES</b>	<b>54.912</b>	<b>114.304</b>	<b>171.860</b>	<b>6.018</b>
CLORUROS POTASICOS	629.796	184.755	134.890	375.839
SULFATO POTASICO	0	36.174	34.174	2.000
<b>TOTAL POTASICOS SIMPLES</b>	<b>629.796</b>	<b>220.929</b>	<b>169.064</b>	<b>377.839</b>
MAP	9.128	54.547	33.743	1.689
DAP	213.746	153.374	285.403	14.526
COMPLEJOS N-P	0	19.286	16.664	2.622
COMPLEJOS N-K	0	135.944	118.868	5.700
COMPLEJOS P-K	7.059	9.147	11.544	4.662
COMPLEJOS N-P-K <10% N	649.370	163.958	734.767	65.063
COMPLEJOS N-P-K >10% N	202.688	293.029	456.509	19.093
<b>TOTAL COMPLEJOS</b>	<b>1.081.991</b>	<b>829.285</b>	<b>1.657.498</b>	<b>113.355</b>
<b>TOTAL FERTILIZANTES</b>	<b>3.391.158</b>	<b>2.072.497</b>	<b>3.454.143</b>	<b>991.568</b>
<b>ELEMENTOS FERTILIZANTES</b>				
EN NITROGENADOS SIMPLES	469.552	300.793	437.262	133.886
EN COMPLEJOS	119.946	108.142	196.029	11.358
<b>TOTAL N</b>	<b>589.498</b>	<b>408.935</b>	<b>633.291</b>	<b>145.244</b>
EN FOSFATADOS SIMPLES	22.410	34.750	58.732	1.083
EN COMPLEJOS	245.288	179.720	351.253	23.499
<b>TOTAL P2O5</b>	<b>267.698</b>	<b>214.470</b>	<b>409.985</b>	<b>24.582</b>
EN POTASICOS SIMPLES	377.877	129.833	98.021	226.503
EN COMPLEJOS	115.536	128.041	218.751	15.089
<b>TOTAL K2O</b>	<b>493.413</b>	<b>257.874</b>	<b>316.772</b>	<b>241.592</b>

**MOVIMIENTO DE FERTILIZANTES**  
**MES : JULIO 2005**

**Unidad: Toneladas**

CLAVES	PRODUCTOS COMERCIALES	EXIST. FCA 1-07-2005	RECURSOS				EMPLEOS				EXIST. FCA. 31-07-2005
			PRODUCC	IMPORT	OTRAS PROCED(1)	VENTA AGRICOLA	DEPOSITO TRANSF.(1)	TRANSF. PROPIA AGRICOLA	USO NO AGRICOLA	EXPORT	
TOTAL N. SIMPLES	<b>TOTAL NITROGENADOS SIMPLES</b>	117.939	177.990	72.049	19.781	101.639	66.518	11.179	28.154	44.136	136.133
TOTAL F. SIMPLES	<b>TOTAL FOSFATADOS SIMPLES</b>	1.272	7.154	15.450	0	22.616	0	0	0	0	1.260
TOTAL POT SIMPLES	<b>TOTAL POTASICOS SIMPLES</b>	126.750	65.974	646	1.848	7.699	5.480	4.596	644	87.731	89.068
TOTAL COMPLEJOS	<b>TOTAL COMPLEJOS</b>	107.345	128.309	95.124	33.013	187.896	21.761	16.990	6.000	25.674	105.470
TOTAL	<b>TOTAL FERTILIZANTES</b>	353.306	379.427	183.269	54.642	319.850	93.759	32.765	34.798	157.541	331.931
<b>ELEMENTOS FERTILIZANTES</b>											
<b>N</b>	EN NITROGENADOS SIMPLES	32.426	51.057	19.738	4.941	25.204	17.904	3.035	11.786	9.933	40.299
	EN COMPLEJOS	12.167	13.404	13.961	3.946	23.604	2.973	2.624	780	1.869	11.625
	<b>TOTAL N</b>	<b>44.593</b>	<b>64.461</b>	<b>33.699</b>	<b>8.887</b>	<b>48.808</b>	<b>20.877</b>	<b>5.659</b>	<b>12.566</b>	<b>11.802</b>	<b>51.924</b>
<b>P2O5</b>	EN FOSFATADOS SIMPLES	229	3.197	6.030	0	9.229	0	0	0	0	227
	EN COMPLEJOS	25.005	30.982	25.986	9.154	46.488	7.550	8.163	0	4.807	24.119
	<b>TOTAL P2O5</b>	<b>25.234</b>	<b>34.179</b>	<b>32.016</b>	<b>9.154</b>	<b>55.717</b>	<b>7.550</b>	<b>8.163</b>	<b>0</b>	<b>4.807</b>	<b>24.346</b>
<b>K2O</b>	EN POTASICOS SIMPLES	76.020	39.584	364	1.109	4.589	3.288	2.758	393	52.638	53.411
	EN COMPLEJOS	13.133	12.434	12.921	3.077	21.324	1.335	0	2.760	3.252	12.891
	<b>TOTAL K2O</b>	<b>89.153</b>	<b>52.018</b>	<b>13.285</b>	<b>4.186</b>	<b>25.913</b>	<b>4.623</b>	<b>2.758</b>	<b>3.153</b>	<b>55.890</b>	<b>66.302</b>

(1) Movimiento entre fábricas y almacenes de los fabricantes.

**MES : AGOSTO 2005**

**Unidad: Toneladas**

CLAVES	PRODUCTOS COMERCIALES	EXIST. FCA 1-08-2005	RECURSOS				EMPLEOS				EXIST. FCA. 31-08-2005
			PRODUCC	IMPORT	OTRAS PROCED(1)	VENTA AGRICOLA	DEPOSITO TRANSF.(1)	TRANSF. PROPIA AGRICOLA	USO NO AGRICOLA	EXPORT	
TOTAL N. SIMPLES	<b>TOTAL NITROGENADOS SIMPLES</b>	136.133	187.384	58.862	26.946	103.914	84.803	12.457	21.371	44.188	142.592
TOTAL F. SIMPLES	<b>TOTAL FOSFATADOS SIMPLES</b>	1.260	5.148	6.002	0	11.169	0	0	0	3	1.238
TOTAL POT SIMPLES	<b>TOTAL POTASICOS SIMPLES</b>	89.068	69.628	20.075	3.588	11.778	13.765	8.461	4.096	17.063	127.196
TOTAL COMPLEJOS	<b>TOTAL COMPLEJOS</b>	105.470	109.403	103.439	35.624	170.377	39.948	16.337	0	8.490	118.784
TOTAL	<b>TOTAL FERTILIZANTES</b>	331.931	371.563	188.378	66.158	297.238	138.516	37.255	25.467	69.744	389.810
<b>ELEMENTOS FERTILIZANTES</b>											
<b>N</b>	EN NITROGENADOS SIMPLES	40.299	52.799	16.686	8.839	29.394	23.780	3.657	8.904	10.466	42.419
	EN COMPLEJOS	11.625	12.694	13.609	5.008	20.459	5.843	2.575	0	1.129	12.930
	<b>TOTAL N</b>	<b>51.924</b>	<b>65.493</b>	<b>30.295</b>	<b>13.847</b>	<b>49.853</b>	<b>29.623</b>	<b>6.232</b>	<b>8.904</b>	<b>11.595</b>	<b>55.349</b>
<b>P2O5</b>	EN FOSFATADOS SIMPLES	227	2.073	1.087	0	3.164	0	0	0	1	223
	EN COMPLEJOS	24.119	26.810	26.019	13.541	39.724	13.670	7.808	0	2.756	26.532
	<b>TOTAL P2O5</b>	<b>24.346</b>	<b>28.883</b>	<b>27.106</b>	<b>13.541</b>	<b>42.888</b>	<b>13.670</b>	<b>7.808</b>	<b>0</b>	<b>2.757</b>	<b>26.755</b>
<b>K2O</b>	EN POTASICOS SIMPLES	53.411	41.777	11.670	2.153	6.616	8.259	5.077	2.533	10.237	76.287
	EN COMPLEJOS	12.891	10.230	14.338	1.650	21.802	2.318	0	0	500	14.490
	<b>TOTAL K2O</b>	<b>66.302</b>	<b>52.007</b>	<b>26.008</b>	<b>3.803</b>	<b>28.418</b>	<b>10.577</b>	<b>5.077</b>	<b>2.533</b>	<b>10.737</b>	<b>90.777</b>

(1) Movimiento entre fábricas y almacenes de los fabricantes.

**MOVIMIENTO DE FERTILIZANTES**  
**MES : SEPTIEMBRE 2005**

**Unidad: Toneladas**

CLAVES	PRODUCTOS COMERCIALES	EXIST. FCA 1-09-2005	RECURSOS			EMPLEOS					EXIST. FCA. 30-09-2005
			PRODUCC	IMPORT	OTRAS PROCED(1)	VENTA AGRICOLA	DEPOSITO TRANSF.(1)	TRANSF. PROPIA	USO NO AGRICOLA	EXPORT	
TOTAL N. SIMPLES	<b>TOTAL NITROGENADOS SIMPLES</b>	<b>142.592</b>	<b>180.136</b>	<b>113.740</b>	<b>101.654</b>	<b>213.771</b>	<b>82.685</b>	<b>9.282</b>	<b>27.187</b>	<b>65.480</b>	<b>139.717</b>
TOTAL F. SIMPLES	<b>TOTAL FOSFATADOS SIMPLES</b>	<b>1.238</b>	<b>5.939</b>	<b>19.381</b>	<b>8.766</b>	<b>34.333</b>	<b>0</b>	<b>0</b>	<b>0</b>	<b>15</b>	<b>976</b>
TOTAL POT SIMPLES	<b>TOTAL POTASICOS SIMPLES</b>	<b>127.196</b>	<b>68.141</b>	<b>36.910</b>	<b>6.579</b>	<b>28.852</b>	<b>14.600</b>	<b>10.044</b>	<b>10.893</b>	<b>67.336</b>	<b>107.101</b>
TOTAL COMPLEJOS	<b>TOTAL COMPLEJOS</b>	<b>118.784</b>	<b>129.068</b>	<b>126.790</b>	<b>41.704</b>	<b>240.983</b>	<b>28.074</b>	<b>3.684</b>	<b>5.400</b>	<b>25.476</b>	<b>112.729</b>
TOTAL	<b>TOTAL FERTILIZANTES</b>	<b>389.810</b>	<b>383.284</b>	<b>296.821</b>	<b>158.703</b>	<b>517.939</b>	<b>125.359</b>	<b>23.010</b>	<b>43.480</b>	<b>158.307</b>	<b>360.523</b>
<b>ELEMENTOS FERTILIZANTES</b>											
<b>N</b>	EN NITROGENADOS SIMPLES	42.418	52.083	37.540	30.731	66.488	22.390	2.279	11.589	16.802	43.224
	EN COMPLEJOS	12.930	14.871	14.329	5.845	27.332	3.390	422	702	3.027	13.101
	<b>TOTAL N</b>	<b>55.348</b>	<b>66.954</b>	<b>51.869</b>	<b>36.576</b>	<b>93.820</b>	<b>25.780</b>	<b>2.701</b>	<b>12.291</b>	<b>19.829</b>	<b>56.325</b>
<b>P2O5</b>	EN FOSFATADOS SIMPLES	223	2.303	4.429	2.674	9.450	0	0	0	3	176
	EN COMPLEJOS	26.532	28.940	22.219	8.588	46.873	5.668	1.888	0	6.217	25.633
	<b>TOTAL P2O5</b>	<b>26.755</b>	<b>31.243</b>	<b>26.648</b>	<b>11.262</b>	<b>56.323</b>	<b>5.668</b>	<b>1.888</b>	<b>0</b>	<b>6.220</b>	<b>25.809</b>
<b>K2O</b>	EN POTASICOS SIMPLES	76.287	40.884	21.821	3.947	17.034	8.760	6.026	6.687	40.202	64.231
	EN COMPLEJOS	14.490	13.306	21.245	5.005	30.685	3.611	0	2.484	3.605	13.661
	<b>TOTAL K2O</b>	<b>90.777</b>	<b>54.190</b>	<b>43.066</b>	<b>8.952</b>	<b>47.719</b>	<b>12.371</b>	<b>6.026</b>	<b>9.171</b>	<b>43.807</b>	<b>77.892</b>

(1) Movimiento entre fábricas y almacenes de los fabricantes.

**PERIODO : ENERO – SEPTIEMBRE 2005**

**Unidad: Toneladas**

CLAVES	PRODUCTOS COMERCIALES	EXIST. FCA 1-01-2005	RECURSOS			EMPLEOS					EXIST. FCA. 30-09-2005
			PRODUCC	IMPORT	OTRAS PROCED(1)	VENTA AGRICOLA	DEPOSITO TRANSF.(1)	TRANSF. PROPIA	USO NO AGRICOLA	EXPORT	
TOTAL N. SIMPLES	<b>TOTAL NITROGENADOS SIMPLES</b>	<b>166.286</b>	<b>1.624.459</b>	<b>907.979</b>	<b>426.314</b>	<b>1.455.721</b>	<b>660.988</b>	<b>139.393</b>	<b>241.887</b>	<b>494.356</b>	<b>139.717</b>
TOTAL F. SIMPLES	<b>TOTAL FOSFATADOS SIMPLES</b>	<b>872</b>	<b>54.912</b>	<b>114.304</b>	<b>8.766</b>	<b>171.860</b>	<b>0</b>	<b>0</b>	<b>0</b>	<b>6.018</b>	<b>976</b>
TOTAL POT SIMPLES	<b>TOTAL POTASICOS SIMPLES</b>	<b>54.486</b>	<b>629.796</b>	<b>220.929</b>	<b>77.350</b>	<b>169.064</b>	<b>122.454</b>	<b>143.857</b>	<b>62.246</b>	<b>377.839</b>	<b>107.101</b>
TOTAL COMPLEJOS	<b>TOTAL COMPLEJOS</b>	<b>77.853</b>	<b>1.081.991</b>	<b>829.285</b>	<b>283.479</b>	<b>1.657.498</b>	<b>284.934</b>	<b>92.693</b>	<b>11.400</b>	<b>113.355</b>	<b>112.729</b>
TOTAL	<b>TOTAL FERTILIZANTES</b>	<b>299.497</b>	<b>3.391.158</b>	<b>2.072.497</b>	<b>795.909</b>	<b>3.454.143</b>	<b>1.068.376</b>	<b>375.943</b>	<b>315.533</b>	<b>991.568</b>	<b>360.523</b>
<b>ELEMENTOS FERTILIZANTES</b>											
<b>N</b>	EN NITROGENADOS SIMPLES	49.789	469.552	300.793	125.611	437.262	190.154	42.271	102.185	133.886	43.224
	EN COMPLEJOS	8.980	119.946	108.141	38.749	196.029	39.357	14.486	1.482	11.358	13.101
	<b>TOTAL N</b>	<b>58.769</b>	<b>589.498</b>	<b>408.934</b>	<b>164.360</b>	<b>633.291</b>	<b>229.511</b>	<b>56.757</b>	<b>103.667</b>	<b>145.244</b>	<b>56.325</b>
<b>P2O5</b>	EN FOSFATADOS SIMPLES	157	22.410	34.750	2.674	58.732	0	0	0	1.083	176
	EN COMPLEJOS	18.444	245.288	179.719	89.990	351.253	88.662	44.398	0	23.499	25.633
	<b>TOTAL P2O5</b>	<b>18.601</b>	<b>267.698</b>	<b>214.469</b>	<b>92.664</b>	<b>409.985</b>	<b>88.662</b>	<b>44.398</b>	<b>0</b>	<b>24.582</b>	<b>25.809</b>
<b>K2O</b>	EN POTASICOS SIMPLES	32.661	377.877	129.833	46.410	98.021	73.472	86.314	38.241	226.503	64.231
	EN COMPLEJOS	9.943	115.536	128.040	21.683	218.751	22.456	0	5.244	15.089	13.661
	<b>TOTAL K2O</b>	<b>42.604</b>	<b>493.413</b>	<b>257.873</b>	<b>68.093</b>	<b>316.772</b>	<b>95.928</b>	<b>86.314</b>	<b>43.485</b>	<b>241.592</b>	<b>77.892</b>

(1) Movimiento entre fábricas y almacenes de los fabricantes.



## INSCRIPCIONES DE MAQUINARIA COMPARACIÓN DE LOS ÚLTIMOS AÑOS

TIPO DE MÁQUINA	ABRIL			ENERO - ABRIL		
	2003	2004	2005	2003	2004	2005
<b>TRACTORES</b>	1.415	1.962	1.441	5.600	6.389	5.477
DE RUEDAS NACIONALES	50	58	26	211	223	100
DE RUEDAS IMPORTADOS	1.343	1.850	1.392	5.304	6.038	5.318
DE CADENAS IMPORTADOS	22	54	23	85	128	59
<b>MOTOCULTORES (1)</b>	55	63	62	250	269	268
<b>COSECHADORAS DE CEREALES (2)</b>	33	57	45	69	98	81

TIPO DE MÁQUINA	MAYO			ENERO - MAYO		
	2003	2004	2005	2003	2004	2005
<b>TRACTORES</b>	1.486	1.458	1.468	7.086	7.847	6.945
DE RUEDAS NACIONALES	84	64	34	295	287	134
DE RUEDAS IMPORTADOS	1.382	1.366	1.405	6.686	7.404	6.723
DE CADENAS IMPORTADOS	20	28	29	105	156	88
<b>MOTOCULTORES (1)</b>	72	68	71	322	337	339
<b>COSECHADORAS DE CEREALES (2)</b>	157	192	112	226	290	193

TIPO DE MÁQUINA	JUNIO			ENERO - JUNIO		
	2003	2004	2005	2003	2004	2005
<b>TRACTORES</b>	1.581	1.841	1.527	8.667	9.688	8.472
DE RUEDAS NACIONALES	64	73	45	359	360	179
DE RUEDAS IMPORTADOS	1.489	1.743	1.456	8.175	9.147	8.179
DE CADENAS IMPORTADOS	28	25	26	133	181	114
<b>MOTOCULTORES (1)</b>	71	82	60	393	419	399
<b>COSECHADORAS DE CEREALES (2)</b>	240	225	106	466	515	299

(1) Incluye los motocultores propiamente dichos, motofresadoras, motoguadañadoras, motosegadoras y otras maquinas.

(2) Todas automotrices.

Fuente: Dirección General de Agricultura.

## INSCRIPCIONES DE MAQUINARIA COMPARACIÓN DE LOS ÚLTIMOS AÑOS

TIPO DE MÁQUINA	JULIO			ENERO - JULIO		
	2003	2004	2005	2003	2004	2005
<b>TRACTORES</b>	1.711	1.763	1.169	10.378	11.451	9.641
DE RUEDAS NACIONALES	52	46	17	411	406	196
DE RUEDAS IMPORTADOS	1.632	1.693	1.129	9.807	10.840	9.308
DE CADENAS IMPORTADOS	27	24	23	160	205	137
<b>MOTOCULTORES (1)</b>	65	77	67	458	496	466
<b>COSECHADORAS DE CEREALES (2)</b>	62	58	26	528	573	325

TIPO DE MÁQUINA	AGOSTO			ENERO - AGOSTO		
	2003	2004	2005	2003	2004	2005
<b>TRACTORES</b>	1.101	1.434	1.121	11.479	12.885	10.762
DE RUEDAS NACIONALES	42	24	13	453	430	209
DE RUEDAS IMPORTADOS	1.052	1.383	1.088	10.859	12.223	10.396
DE CADENAS IMPORTADOS	7	27	20	167	232	157
<b>MOTOCULTORES (1)</b>	55	40	42	513	536	508
<b>COSECHADORAS DE CEREALES (2)</b>	14	11	24	542	584	349

TIPO DE MÁQUINA	SEPTIEMBRE			ENERO - SEPTIEMBRE		
	2003	2004	2005	2003	2004	2005
<b>TRACTORES</b>	1.782	1.545	1.173	13.261	14.430	11.935
DE RUEDAS NACIONALES	54	20	19	507	450	228
DE RUEDAS IMPORTADOS	1.695	1.503	1.132	12.554	13.726	11.528
DE CADENAS IMPORTADOS	33	22	22	200	254	179
<b>MOTOCULTORES (1)</b>	68	47	53	581	583	561
<b>COSECHADORAS DE CEREALES (2)</b>	6	12	9	548	596	358

(1) Incluye los motocultores propiamente dichos, motofresadoras, motoguadañadoras, motosegadoras y otras maquinas.

(2) Todas automotrices.

Fuente: Dirección General de Agricultura.

## INSCRIPCIONES DE MAQUINARIA COMPARACIÓN DE LOS ÚLTIMOS AÑOS

TIPO DE MÁQUINA	OCTUBRE			ENERO - OCTUBRE		
	2003	2004	2005	2003	2004	2005
<b>TRACTORES</b>	2.334	1.917	1.639	15.595	16.347	13.574
DE RUEDAS NACIONALES	46	41	24	553	491	252
DE RUEDAS IMPORTADOS	2.265	1.854	1.598	14.819	15.580	13.126
DE CADENAS IMPORTADOS	23	22	17	223	276	196
<b>MOTOCULTORES (1)</b>	60	78	85	641	661	646
<b>COSECHADORAS DE CEREALES (2)</b>	24	15	13	572	611	371

TIPO DE MÁQUINA	NOVIEMBRE			ENERO - NOVIEMBRE		
	2003	2004	2005	2003	2004	2005
<b>TRACTORES</b>	1.562	1.608	1.225	17.157	17.955	14.799
DE RUEDAS NACIONALES	57	48	26	610	539	278
DE RUEDAS IMPORTADOS	1.468	1.531	1.168	16.287	17.111	14.294
DE CADENAS IMPORTADOS	37	29	31	260	305	227
<b>MOTOCULTORES (1)</b>	64	59	97	705	720	743
<b>COSECHADORAS DE CEREALES (2)</b>	5	5	4	577	616	375

TIPO DE MÁQUINA	DICIEMBRE			ENERO - DICIEMBRE		
	2003	2004	2005	2003	2004	2005
<b>TRACTORES</b>	1.902	1.920	1.641	19.059	19.875	16.440
DE RUEDAS NACIONALES	36	31	23	646	570	301
DE RUEDAS IMPORTADOS	1.814	1.824	1.570	18.101	18.935	15.864
DE CADENAS IMPORTADOS	52	65	48	312	370	275
<b>MOTOCULTORES (1)</b>	61	49	57	766	769	800
<b>COSECHADORAS DE CEREALES (2)</b>	4	4	6	581	620	381

(1) Incluye los motocultores propiamente dichos, motofresadoras, motoguadañadoras, motosegadoras y otras maquinas.

(2) Todas automotrices.

Fuente: Dirección General de Agricultura.

**INSCRIPCIONES DE MAQUINARIA  
AGRÍCOLA  
(UNIDADES)**

	TRACTORES			MOTOCULTORES			COSECHADORAS DE CEREALES		
	2003	2004	2005	2003	2004	2005	2003	2004	2005
<b>ENERO</b>	1.279	1.279	1.244	47	75	36	3	8	4
<b>FEBRERO</b>	1.229	1.436	1.365	81	66	77	17	16	9
<b>MARZO</b>	1.677	1.712	1.430	67	65	93	16	17	23
<b>ABRIL</b>	1.415	1.962	1.442	55	63	62	33	57	45
<b>MAYO</b>	1.486	1.459	1.471	72	68	71	157	192	112
<b>JUNIO</b>	1.581	1.841	1.528	71	82	60	240	225	106
<b>JULIO</b>	1.711	1.764	1.169	65	77	67	62	58	26
<b>AGOSTO</b>	1.101	1.435	1.123	55	40	42	14	11	24
<b>SEPTIEMBRE</b>	1.782	1.546	1.175	68	47	53	6	12	9
<b>OCTUBRE</b>	2.334	1.918	1.639	60	78	85	24	15	13
<b>NOVIEMBRE</b>	1.563	1.608	1.226	64	59	97	5	5	4
<b>DICIEMBRE</b>	1.902	1.921	1.642	61	49	57	4	4	6
<b>TOTAL</b>	<b>19.060</b>	<b>19.881</b>	<b>16.454</b>	<b>766</b>	<b>769</b>	<b>800</b>	<b>581</b>	<b>620</b>	<b>381</b>

Fuente: Dirección General de Agricultura.

# INSCRIPCIÓN DE MAQUINARIA POR PROVINCIAS

ABRIL 2005

	TRACTORES DE RUEDAS		TRACTORES DE CADENAS IMPORTADOS	TOTAL TRACTORES	MOTO-CULTORES	COSECHADORAS DE CEREALES
	NACIONALES	IMPORTADOS				
<b>GALICIA</b>	<b>7</b>	<b>125</b>	<b>0</b>	<b>132</b>	<b>45</b>	<b>0</b>
A CORUÑA	2	42	0	44	2	0
LUGO	0	24	0	24	0	0
OURENSE	2	14	0	16	0	0
PONTEVEDRA	3	45	0	48	43	0
<b>ASTURIAS</b>	<b>0</b>	<b>19</b>	<b>0</b>	<b>19</b>	<b>0</b>	<b>0</b>
OVIEDO	0	19	0	19	0	0
<b>CANTABRIA</b>	<b>0</b>	<b>12</b>	<b>0</b>	<b>12</b>	<b>1</b>	<b>0</b>
SANTANDER	0	12	0	12	1	0
<b>PAIS VASCO</b>	<b>0</b>	<b>14</b>	<b>0</b>	<b>14</b>	<b>0</b>	<b>0</b>
ALAVA	0	5	0	5	0	0
GUIPUZCOA	0	3	0	3	0	0
VIZCAYA	0	6	0	6	0	0
<b>NAVARRA</b>	<b>0</b>	<b>37</b>	<b>0</b>	<b>37</b>	<b>2</b>	<b>1</b>
NAVARRA	0	37	0	37	2	1
<b>RIOJA (LA)</b>	<b>0</b>	<b>24</b>	<b>0</b>	<b>24</b>	<b>0</b>	<b>1</b>
LA RIOJA	0	24	0	24	0	1
<b>ARAGON</b>	<b>1</b>	<b>75</b>	<b>0</b>	<b>76</b>	<b>0</b>	<b>4</b>
HUESCA	1	22	0	23	0	1
TERUEL	0	18	0	18	0	3
ZARAGOZA	0	35	0	35	0	0
<b>CATALUÑA</b>	<b>1</b>	<b>156</b>	<b>2</b>	<b>159</b>	<b>0</b>	<b>7</b>
BARCELONA	0	38	0	38	0	1
GIRONA	1	26	1	28	0	1
LLEIDA	0	52	0	52	0	4
TARRAGONA	0	40	1	41	0	1
<b>BALEARES</b>	<b>3</b>	<b>33</b>	<b>0</b>	<b>36</b>	<b>0</b>	<b>0</b>
BALEARES	3	33	0	36	0	0
<b>CASTILLA Y LEON</b>	<b>2</b>	<b>165</b>	<b>1</b>	<b>168</b>	<b>2</b>	<b>15</b>
AVILA	0	13	0	13	1	0
BURGOS	1	16	0	17	0	6
LEON	1	36	1	38	1	0
PALENCIA	0	12	0	12	0	1
SALAMANCA	0	13	0	13	0	1
SEGOVIA	0	14	0	14	0	0
SORIA	0	6	0	6	0	4
VALLADOLID	0	24	0	24	0	3
ZAMORA	0	31	0	31	0	0
<b>MADRID</b>	<b>2</b>	<b>12</b>	<b>0</b>	<b>14</b>	<b>1</b>	<b>0</b>
MADRID	2	12	0	14	1	0
<b>CASTILLA-LA MANCHA</b>	<b>0</b>	<b>193</b>	<b>0</b>	<b>194</b>	<b>0</b>	<b>12</b>
ALBACETE	0	27	0	27	0	3
CIUDAD REAL	0	66	0	66	0	3
CUENCA	0	38	0	38	0	5
GUADALAJARA	0	4	0	4	0	1
TOLEDO	0	58	0	59	0	0
<b>C.VALENCIANA</b>	<b>0</b>	<b>102</b>	<b>0</b>	<b>102</b>	<b>0</b>	<b>0</b>
ALICANTE	0	19	0	19	0	0
CASTELLON	0	14	0	14	0	0
VALENCIA	0	69	0	69	0	0
<b>MURCIA</b>	<b>1</b>	<b>43</b>	<b>2</b>	<b>46</b>	<b>0</b>	<b>0</b>
MURCIA	1	43	2	46	0	0
<b>EXTREMADURA</b>	<b>1</b>	<b>92</b>	<b>1</b>	<b>94</b>	<b>1</b>	<b>1</b>
BADAJOZ	1	60	1	62	0	1
CACERES	0	32	0	32	1	0
<b>ANDALUCIA</b>	<b>6</b>	<b>265</b>	<b>17</b>	<b>288</b>	<b>1</b>	<b>4</b>
ALMERIA	1	24	0	25	0	0
CADIZ	0	23	1	24	0	0
CORDOBA	0	46	8	54	0	0
GRANADA	2	31	3	36	0	0
HUELVA	1	37	2	40	0	0
JAEN	0	44	1	45	1	1
MALAGA	1	17	1	19	0	2
SEVILLA	1	43	1	45	0	1
<b>CANARIAS</b>	<b>2</b>	<b>25</b>	<b>0</b>	<b>27</b>	<b>9</b>	<b>0</b>
LAS PALMAS DE GRAN CANARIA	0	9	0	9	0	0
SANTA CRUZ DE TENERIFE	2	16	0	18	9	0
<b>TOTAL NACIONAL</b>	<b>26</b>	<b>1392</b>	<b>23</b>	<b>1442</b>	<b>62</b>	<b>45</b>

Fuente: Dirección General de Agricultura

# INSCRIPCIÓN DE MAQUINARIA POR PROVINCIAS

MAYO 2005

	TRACTORES DE RUEDAS		TRACTORES DE CADENAS	TOTAL TRACTORES	MOTO-CULTORES	COSECHADORAS DE CEREALES
	NACIONALES	IMPORTADOS	IMPORTADOS			
<b>GALICIA</b>	<b>7</b>	<b>149</b>	<b>0</b>	<b>158</b>	<b>50</b>	<b>0</b>
A CORUÑA	1	46	0	47	10	0
LUGO	0	24	0	25	0	0
OURENSE	0	18	0	18	0	0
PONTEVEDRA	6	61	0	68	40	0
<b>ASTURIAS</b>	<b>2</b>	<b>29</b>	<b>0</b>	<b>31</b>	<b>2</b>	<b>0</b>
OVIEDO	2	29	0	31	2	0
<b>CANTABRIA</b>	<b>0</b>	<b>18</b>	<b>0</b>	<b>18</b>	<b>0</b>	<b>0</b>
SANTANDER	0	18	0	18	0	0
<b>PAIS VASCO</b>	<b>0</b>	<b>23</b>	<b>0</b>	<b>23</b>	<b>0</b>	<b>3</b>
ALAVA	0	12	0	12	0	3
GUIPUZCOA	0	5	0	5	0	0
VIZCAYA	0	6	0	6	0	0
<b>NAVARRA</b>	<b>0</b>	<b>37</b>	<b>0</b>	<b>37</b>	<b>0</b>	<b>4</b>
NAVARRA	0	37	0	37	0	4
<b>RIOJA (LA)</b>	<b>0</b>	<b>36</b>	<b>0</b>	<b>36</b>	<b>0</b>	<b>3</b>
LA RIOJA	0	36	0	36	0	3
<b>ARAGON</b>	<b>0</b>	<b>91</b>	<b>0</b>	<b>91</b>	<b>0</b>	<b>19</b>
HUESCA	0	28	0	28	0	6
TERUEL	0	17	0	17	0	4
ZARAGOZA	0	46	0	46	0	9
<b>CATALUÑA</b>	<b>2</b>	<b>138</b>	<b>0</b>	<b>140</b>	<b>0</b>	<b>7</b>
BARCELONA	1	33	0	34	0	4
GIRONA	1	24	0	25	0	1
LLEIDA	0	53	0	53	0	1
TARRAGONA	0	28	0	28	0	1
<b>BALEARES</b>	<b>1</b>	<b>45</b>	<b>0</b>	<b>47</b>	<b>0</b>	<b>2</b>
BALEARES	1	45	0	47	0	2
<b>CASTILLA Y LEON</b>	<b>3</b>	<b>165</b>	<b>0</b>	<b>168</b>	<b>3</b>	<b>33</b>
AVILA	0	14	0	14	1	1
BURGOS	2	23	0	25	0	5
LEON	0	17	0	17	0	4
PALENCIA	0	12	0	12	0	11
SALAMANCA	0	23	0	23	2	2
SEGOVIA	0	20	0	20	0	4
SORIA	0	8	0	8	0	2
VALLADOLID	0	19	0	19	0	2
ZAMORA	1	29	0	30	0	2
<b>MADRID</b>	<b>1</b>	<b>13</b>	<b>0</b>	<b>14</b>	<b>0</b>	<b>3</b>
MADRID	1	13	0	14	0	3
<b>CASTILLA-LA MANCHA</b>	<b>2</b>	<b>150</b>	<b>1</b>	<b>153</b>	<b>3</b>	<b>23</b>
ALBACETE	0	34	1	35	1	5
CIUDAD REAL	0	45	0	45	0	3
CUENCA	2	30	0	32	1	6
GUADALAJARA	0	6	0	6	1	4
TOLEDO	0	35	0	35	0	5
<b>C.VALENCIANA</b>	<b>1</b>	<b>97</b>	<b>0</b>	<b>98</b>	<b>2</b>	<b>1</b>
ALICANTE	0	23	0	23	1	0
CASTELLON	0	30	0	30	0	0
VALENCIA	1	44	0	45	1	1
<b>MURCIA</b>	<b>0</b>	<b>75</b>	<b>0</b>	<b>75</b>	<b>0</b>	<b>2</b>
MURCIA	0	75	0	75	0	2
<b>EXTREMADURA</b>	<b>1</b>	<b>71</b>	<b>2</b>	<b>74</b>	<b>3</b>	<b>2</b>
BADAJOZ	0	43	0	43	1	2
CACERES	1	28	2	31	2	0
<b>ANDALUCIA</b>	<b>13</b>	<b>246</b>	<b>26</b>	<b>285</b>	<b>7</b>	<b>10</b>
ALMERIA	8	29	1	38	0	2
CADIZ	0	19	2	21	0	1
CORDOBA	1	39	6	46	0	1
GRANADA	1	21	4	26	2	2
HUELVA	2	26	0	28	0	0
JAEN	1	33	3	37	2	1
MALAGA	0	23	5	28	3	0
SEVILLA	0	56	5	61	0	3
<b>CANARIAS</b>	<b>1</b>	<b>22</b>	<b>0</b>	<b>23</b>	<b>1</b>	<b>0</b>
LAS PALMAS DE GRAN CANARIA	0	9	0	9	0	0
SANTA CRUZ DE TENERIFE	1	13	0	14	1	0
<b>TOTAL NACIONAL</b>	<b>34</b>	<b>1405</b>	<b>29</b>	<b>1471</b>	<b>71</b>	<b>112</b>

Fuente: Dirección General de Agricultura

# INSCRIPCIÓN DE MAQUINARIA POR PROVINCIAS

JUNIO 2005

	TRACTORES DE RUEDAS		TRACTORES DE CADENAS IMPORTADOS	TOTAL TRACTORES	MOTO-CULTORES	COSECHADORAS DE CEREALES
	NACIONALES	IMPORTADOS				
GALICIA	5	127	0	133	36	0
A CORUÑA	1	43	0	45	10	0
LUGO	2	17	0	19	1	0
OURENSE	1	21	0	22	0	0
PONTEVEDRA	1	46	0	47	25	0
ASTURIAS	2	38	0	40	2	0
OVIEDO	2	38	0	40	2	0
CANTABRIA	1	13	0	14	2	0
SANTANDER	1	13	0	14	2	0
PAIS VASCO	2	31	0	33	1	5
ALAVA	0	15	0	15	0	5
GUIPUZCOA	1	9	0	10	1	0
VIZCAYA	1	7	0	8	0	0
NAVARRA	0	39	0	39	1	6
NAVARRA	0	39	0	39	1	6
RIOJA (LA)	1	31	0	32	0	1
LA RIOJA	1	31	0	32	0	1
ARAGON	2	85	0	87	0	13
HUESCA	0	35	0	35	0	6
TERUEL	0	14	0	14	0	3
ZARAGOZA	2	36	0	38	0	4
CATALUÑA	2	132	1	135	1	8
BARCELONA	0	18	0	18	0	2
GIRONA	2	15	1	18	0	3
LLEIDA	0	45	0	45	0	2
TARRAGONA	0	54	0	54	1	1
BALEARES	2	44	0	46	0	1
BALEARES	2	44	0	46	0	1
CASTILLA Y LEON	6	193	0	199	4	42
AVILA	1	20	0	21	1	2
BURGOS	1	19	0	20	0	9
LEON	1	29	0	30	0	3
PALENCIA	0	15	0	15	0	5
SALAMANCA	0	23	0	23	2	1
SEGOVIA	1	21	0	22	1	5
SORIA	1	11	0	12	0	8
VALLADOLID	0	24	0	24	0	7
ZAMORA	1	31	0	32	0	2
MADRID	0	15	0	15	1	1
MADRID	0	15	0	15	1	1
CASTILLA-LA MANCHA	2	181	1	184	0	21
ALBACETE	0	34	0	34	0	1
CIUDAD REAL	0	37	1	38	0	1
CUENCA	2	31	0	33	0	7
GUADALAJARA	0	6	0	6	0	5
TOLEDO	0	73	0	73	0	7
C.VALENCIANA	4	87	0	91	1	0
ALICANTE	2	26	0	28	0	0
CASTELLON	1	16	0	17	0	0
VALENCIA	1	45	0	46	1	0
MURCIA	1	67	1	69	1	0
MURCIA	1	67	1	69	1	0
EXTREMADURA	1	102	1	104	0	2
BADAJOZ	0	68	0	68	0	1
CACERES	1	34	1	36	0	1
ANDALUCIA	11	254	22	287	4	6
ALMERIA	9	19	3	31	0	0
CADIZ	0	11	0	11	0	0
CORDOBA	0	46	5	51	0	2
GRANADA	0	26	4	30	2	1
HUELVA	0	31	1	32	1	0
JAEN	0	40	4	44	0	1
MALAGA	1	32	5	38	1	0
SEVILLA	1	49	0	50	0	2
CANARIAS	3	17	0	20	6	0
LAS PALMAS DE GRAN CANARIA	3	5	0	8	0	0
SANTA CRUZ DE TENERIFE	0	12	0	12	6	0
<b>TOTAL NACIONAL</b>	<b>45</b>	<b>1456</b>	<b>26</b>	<b>1528</b>	<b>60</b>	<b>106</b>

Fuente: Dirección General de Agricultura

# INSCRIPCIÓN DE MAQUINARIA POR PROVINCIAS

JULIO 2005

	TRACTORES DE RUEDAS		TRACTORES DE CADENAS IMPORTADOS	TOTAL TRACTORES	MOTO-CULTORES	COSECHADORAS DE CEREALES
	NACIONALES	IMPORTADOS				
GALICIA	4	87	0	91	48	1
A CORUÑA	0	25	0	25	4	0
LUGO	0	11	0	11	1	0
OURENSE	1	19	0	20	2	1
PONTEVEDRA	3	32	0	35	41	0
ASTURIAS	0	22	1	23	0	0
OVIEDO	0	22	1	23	0	0
CANTABRIA	0	23	0	23	1	0
SANTANDER	0	23	0	23	1	0
PAIS VASCO	1	28	0	29	0	0
ALAVA	0	12	0	12	0	0
GUIPUZCOA	0	11	0	11	0	0
VIZCAYA	1	5	0	6	0	0
NAVARRA	0	20	0	20	0	1
NAVARRA	0	20	0	20	0	1
RIOJA (LA)	0	21	0	21	0	0
LA RIOJA	0	21	0	21	0	0
ARAGON	0	68	0	68	1	0
HUESCA	0	19	0	19	0	0
TERUEL	0	12	0	12	0	0
ZARAGOZA	0	37	0	37	1	0
CATALUÑA	1	78	4	83	0	1
BARCELONA	0	17	4	21	0	0
GIRONA	0	10	0	10	0	1
LLEIDA	0	36	0	36	0	0
TARRAGONA	1	15	0	16	0	0
BALEARES	0	24	0	24	0	1
BALEARES	0	24	0	24	0	1
CASTILLA Y LEON	1	152	0	153	2	10
AVILA	0	18	0	18	1	0
BURGOS	0	18	0	18	0	1
LEON	1	32	0	33	0	1
PALENCIA	0	9	0	9	0	1
SALAMANCA	0	19	0	19	1	0
SEGOVIA	0	12	0	12	0	3
SORIA	0	7	0	7	0	1
VALLADOLID	0	19	0	19	0	3
ZAMORA	0	18	0	18	0	0
MADRID	0	9	0	9	1	0
MADRID	0	9	0	9	1	0
CASTILLA-LA MANCHA	0	153	0	153	1	0
ALBACETE	0	35	0	35	0	0
CIUDAD REAL	0	33	0	33	0	0
CUENCA	0	30	0	30	1	0
GUADALAJARA	0	6	0	6	0	0
TOLEDO	0	49	0	49	0	0
C.VALENCIANA	3	65	0	68	3	2
ALICANTE	3	14	0	17	2	0
CASTELLON	0	18	0	18	1	0
VALENCIA	0	33	0	33	0	2
MURCIA	0	66	2	68	0	0
MURCIA	0	66	2	68	0	0
EXTREMADURA	1	71	0	72	1	1
BADAJOZ	0	54	0	54	0	1
CACERES	1	17	0	18	1	0
ANDALUCIA	5	229	16	250	2	9
ALMERIA	3	27	2	32	0	0
CADIZ	2	14	1	17	0	0
CORDOBA	0	34	6	40	0	2
GRANADA	0	16	3	19	0	2
HUELVA	0	32	0	32	0	1
JAEN	0	43	1	44	1	0
MALAGA	0	29	1	30	1	3
SEVILLA	0	34	2	36	0	1
CANARIAS	1	13	0	14	7	0
LAS PALMAS DE GRAN CANARIA	1	8	0	9	0	0
SANTA CRUZ DE TENERIFE	0	5	0	5	7	0
<b>TOTAL NACIONAL</b>	<b>17</b>	<b>1129</b>	<b>23</b>	<b>1169</b>	<b>67</b>	<b>26</b>

Fuente: Dirección General de Agricultura



# INSCRIPCIÓN DE MAQUINARIA POR PROVINCIAS

AGOSTO 2005

	TRACTORES DE RUEDAS		TRACTORES DE CADENAS IMPORTADOS	TOTAL TRACTORES	MOTO-CULTORES	COSECHADORAS DE CEREALES
	NACIONALES	IMPORTADOS				
GALICIA	4	97	0	101	31	0
A CORUÑA	1	48	0	49	5	0
LUGO	1	18	0	19	0	0
OURENSE	2	12	0	14	3	0
PONTEVEDRA	0	19	0	19	23	0
ASTURIAS	1	14	0	15	1	0
OVIEDO	1	14	0	15	1	0
CANTABRIA	0	21	0	21	0	0
SANTANDER	0	21	0	21	0	0
PAIS VASCO	1	15	0	16	2	0
ALAVA	0	6	0	6	0	0
GUIPUZCOA	0	6	0	6	1	0
VIZCAYA	1	3	0	4	1	0
NAVARRA	0	19	0	19	0	0
NAVARRA	0	19	0	19	0	0
RIOJA (LA)	0	25	0	25	0	0
LA RIOJA	0	25	0	25	0	0
ARAGON	0	60	0	60	1	15
HUESCA	0	15	0	15	0	0
TERUEL	0	19	0	19	1	0
ZARAGOZA	0	26	0	26	0	15
CATALUÑA	2	151	1	154	0	1
BARCELONA	1	35	0	36	0	0
GIRONA	0	18	1	19	0	0
LLEIDA	0	38	0	38	0	0
TARRAGONA	1	60	0	61	0	1
BALEARES	2	45	0	47	0	0
BALEARES	2	45	0	47	0	0
CASTILLA Y LEON	0	100	0	101	2	5
AVILA	0	9	0	9	1	0
BURGOS	0	18	0	18	0	0
LEON	0	17	0	17	1	1
PALENCIA	0	11	0	11	0	0
SALAMANCA	0	10	0	11	0	1
SEGOVIA	0	8	0	8	0	0
SORIA	0	1	0	1	0	0
VALLADOLID	0	15	0	15	0	1
ZAMORA	0	11	0	11	0	2
MADRID	0	2	0	2	0	0
MADRID	0	2	0	2	0	0
CASTILLA-LA MANCHA	0	132	0	132	0	0
ALBACETE	0	24	0	24	0	0
CIUDAD REAL	0	34	0	34	0	0
CUENCA	0	24	0	24	0	0
GUADALAJARA	0	9	0	9	0	0
TOLEDO	0	41	0	41	0	0
C.VALENCIANA	0	78	0	79	1	0
ALICANTE	0	26	0	27	0	0
CASTELLON	0	21	0	21	0	0
VALENCIA	0	31	0	31	1	0
MURCIA	0	50	1	51	0	0
MURCIA	0	50	1	51	0	0
EXTREMADURA	1	85	0	86	1	2
BADAJOZ	0	61	0	61	0	2
CACERES	1	24	0	25	1	0
ANDALUCIA	2	191	18	211	2	1
ALMERIA	0	22	1	23	0	0
CADIZ	0	10	2	12	0	1
CORDOBA	0	34	7	41	0	0
GRANADA	0	23	3	26	2	0
HUELVA	0	21	1	22	0	0
JAEN	0	23	0	23	0	0
MALAGA	2	18	4	24	0	0
SEVILLA	0	40	0	40	0	0
CANARIAS	0	3	0	3	1	0
SANTA CRUZ DE TENERIFE	0	3	0	3	1	0
<b>TOTAL NACIONAL</b>	<b>13</b>	<b>1088</b>	<b>20</b>	<b>1123</b>	<b>42</b>	<b>24</b>

Fuente: Dirección General de Agricultura

# INSCRIPCIÓN DE MAQUINARIA POR PROVINCIAS

SEPTIEMBRE 2005

	TRACTORES DE RUEDAS		TRACTORES DE CADENAS IMPORTADOS	TOTAL TRACTORES	MOTO-CULTORES	COSECHADORAS DE CEREALES
	NACIONALES	IMPORTADOS				
GALICIA	6	99	0	105	42	0
A CORUÑA	2	35	0	37	7	0
LUGO	0	16	0	16	0	0
OURENSE	0	15	0	15	4	0
PONTEVEDRA	4	33	0	37	31	0
ASTURIAS	1	17	0	18	0	0
OVIEDO	1	17	0	18	0	0
CANTABRIA	0	15	0	15	0	0
SANTANDER	0	15	0	15	0	0
PAIS VASCO	0	17	0	17	0	0
ALAVA	0	14	0	14	0	0
GUIPUZCOA	0	1	0	1	0	0
VIZCAYA	0	2	0	2	0	0
NAVARRA	0	14	0	14	0	0
NAVARRA	0	14	0	14	0	0
RIOJA (LA)	1	26	1	28	0	0
LA RIOJA	1	26	1	28	0	0
ARAGON	0	61	1	62	1	1
HUESCA	0	21	0	21	0	0
TERUEL	0	12	1	13	0	1
ZARAGOZA	0	28	0	28	1	0
CATALUÑA	0	100	1	102	0	1
BARCELONA	0	19	0	19	0	0
GIRONA	0	16	1	17	0	1
LLEIDA	0	31	0	31	0	0
TARRAGONA	0	34	0	35	0	0
BALEARES	0	20	0	20	0	0
BALEARES	0	20	0	20	0	0
CASTILLA Y LEON	1	147	0	148	0	0
AVILA	0	10	0	10	0	0
BURGOS	1	28	0	29	0	0
LEON	0	21	0	21	0	0
PALENCIA	0	19	0	19	0	0
SALAMANCA	0	7	0	7	0	0
SEGOVIA	0	17	0	17	0	0
SORIA	0	5	0	5	0	0
VALLADOLID	0	24	0	24	0	0
ZAMORA	0	16	0	16	0	0
MADRID	0	18	0	18	0	0
MADRID	0	18	0	18	0	0
CASTILLA-LA MANCHA	0	164	3	167	2	2
ALBACETE	0	33	0	33	2	0
CIUDAD REAL	0	52	1	53	0	0
CUENCA	0	40	0	40	0	2
GUADALAJARA	0	3	0	3	0	0
TOLEDO	0	36	2	38	0	0
C.VALENCIANA	4	84	0	88	0	1
ALICANTE	1	16	0	17	0	0
CASTELLON	1	19	0	20	0	0
VALENCIA	2	49	0	51	0	1
MURCIA	1	56	0	57	0	0
MURCIA	1	56	0	57	0	0
EXTREMADURA	0	69	0	70	1	2
BADAJOZ	0	50	0	50	0	2
CACERES	0	19	0	20	1	0
ANDALUCIA	5	202	16	223	1	2
ALMERIA	4	27	1	32	0	0
CADIZ	0	11	5	16	0	0
CORDOBA	0	30	3	33	1	0
GRANADA	1	20	2	23	0	0
HUELVA	0	27	1	28	0	0
JAEN	0	18	0	18	0	0
MALAGA	0	30	3	33	0	0
SEVILLA	0	39	1	40	0	2
CANARIAS	0	23	0	23	6	0
LAS PALMAS DE GRAN CANARIA	0	17	0	17	0	0
SANTA CRUZ DE TENERIFE	0	6	0	6	6	0
<b>TOTAL NACIONAL</b>	<b>19</b>	<b>1132</b>	<b>22</b>	<b>1175</b>	<b>53</b>	<b>9</b>

Fuente: Dirección General de Agricultura

# INSCRIPCIÓN DE MAQUINARIA POR PROVINCIAS

OCTUBRE 2005

	TRACTORES DE RUEDAS		TRACTORES DE CADENAS IMPORTADOS	TOTAL TRACTORES	MOTO-CULTORES	COSECHADORAS DE CEREALES
	NACIONALES	IMPORTADOS				
GALICIA	5	119	0	124	20	0
A CORUÑA	2	47	0	49	3	0
LUGO	0	17	0	17	0	0
OURENSE	2	27	0	29	0	0
PONTEVEDRA	1	28	0	29	17	0
ASTURIAS	0	11	0	11	1	0
OVIEDO	0	11	0	11	1	0
CANTABRIA	1	23	0	24	0	0
SANTANDER	1	23	0	24	0	0
PAIS VASCO	2	14	0	16	0	0
ALAVA	1	10	0	11	0	0
GUIPUZCOA	1	4	0	5	0	0
NAVARRA	0	38	0	38	1	0
NAVARRA	0	38	0	38	1	0
RIOJA (LA)	0	14	0	14	0	0
LA RIOJA	0	14	0	14	0	0
ARAGON	0	78	0	78	0	2
HUESCA	0	23	0	23	0	0
TERUEL	0	22	0	22	0	0
ZARAGOZA	0	33	0	33	0	2
CATALUÑA	1	109	0	110	0	0
BARCELONA	1	22	0	23	0	0
GIRONA	0	20	0	20	0	0
LLEIDA	0	29	0	29	0	0
TARRAGONA	0	38	0	38	0	0
BALEARES	2	28	0	30	0	0
BALEARES	2	28	0	30	0	0
CASTILLA Y LEON	1	212	0	213	1	2
AVILA	0	25	0	25	0	0
BURGOS	0	29	0	29	0	1
LEON	0	21	0	21	0	0
PALENCIA	0	25	0	25	0	1
SALAMANCA	0	40	0	40	1	0
SEGOVIA	0	20	0	20	0	0
SORIA	1	10	0	11	0	0
VALLADOLID	0	23	0	23	0	0
ZAMORA	0	19	0	19	0	0
MADRID	0	12	0	12	0	0
MADRID	0	12	0	12	0	0
CASTILLA-LA MANCHA	0	255	0	255	0	5
ALBACETE	0	44	0	44	0	0
CIUDAD REAL	0	62	0	62	0	0
CUENCA	0	49	0	49	0	2
GUADALAJARA	0	13	0	13	0	1
TOLEDO	0	87	0	87	0	2
C.VALENCIANA	3	98	0	101	3	0
ALICANTE	1	23	0	24	0	0
CASTELLON	0	13	0	13	2	0
VALENCIA	2	62	0	64	1	0
MURCIA	0	68	1	69	0	0
MURCIA	0	68	1	69	0	0
EXTREMADURA	1	93	1	95	2	1
BADAJOZ	0	66	1	67	0	1
CACERES	1	27	0	28	2	0
ANDALUCIA	7	400	15	422	1	3
ALMERIA	6	21	0	27	0	0
CADIZ	1	30	2	33	0	0
CORDOBA	0	68	5	73	0	1
GRANADA	0	45	2	47	1	0
HUELVA	0	37	0	37	0	0
JAEN	0	81	1	82	0	0
MALAGA	0	37	4	41	0	0
SEVILLA	0	81	1	82	0	2
CANARIAS	1	26	0	27	56	0
LAS PALMAS DE GRAN CANARIA	1	12	0	13	3	0
SANTA CRUZ DE TENERIFE	0	14	0	14	53	0
<b>TOTAL NACIONAL</b>	<b>24</b>	<b>1598</b>	<b>17</b>	<b>1639</b>	<b>85</b>	<b>13</b>

Fuente: Dirección General de Agricultura

# INSCRIPCIÓN DE MAQUINARIA POR PROVINCIAS

NOVIEMBRE 2005

	TRACTORES DE RUEDAS		TRACTORES DE CADENAS IMPORTADOS	TOTAL TRACTORES	MOTO-CULTORES	COSECHADORAS DE CEREALES
	NACIONALES	IMPORTADOS				
GALICIA	7	84	0	91	51	0
A CORUÑA	1	35	0	36	4	0
LUGO	0	10	0	10	1	0
OURENSE	2	10	0	12	4	0
PONTEVEDRA	4	29	0	33	42	0
ASTURIAS	0	20	0	20	2	0
OVIEDO	0	20	0	20	2	0
CANTABRIA	1	10	0	11	0	0
SANTANDER	1	10	0	11	0	0
PAIS VASCO	1	24	0	25	1	0
ALAVA	0	12	0	12	0	0
GUIPUZCOA	0	10	0	10	0	0
VIZCAYA	1	2	0	3	1	0
NAVARRA	0	23	0	23	0	0
NAVARRA	0	23	0	23	0	0
RIOJA (LA)	0	13	0	13	1	0
LA RIOJA	0	13	0	13	1	0
ARAGON	0	67	1	68	3	0
HUESCA	0	11	1	12	1	0
TERUEL	0	24	0	24	0	0
ZARAGOZA	0	32	0	32	2	0
CATALUÑA	1	116	0	117	2	0
BARCELONA	0	27	0	27	1	0
GIRONA	1	24	0	25	0	0
LLEIDA	0	29	0	29	1	0
TARRAGONA	0	36	0	36	0	0
BALEARES	1	20	0	21	0	0
BALEARES	1	20	0	21	0	0
CASTILLA Y LEON	1	144	1	147	0	2
AVILA	0	12	0	12	0	0
BURGOS	1	16	0	17	0	0
LEON	0	32	0	33	0	0
PALENCIA	0	8	0	8	0	0
SALAMANCA	0	18	1	19	0	0
SEGOVIA	0	8	0	8	0	1
SORIA	0	4	0	4	0	0
VALLADOLID	0	26	0	26	0	0
ZAMORA	0	20	0	20	0	1
MADRID	0	9	0	9	1	0
MADRID	0	9	0	9	1	0
CASTILLA-LA MANCHA	0	121	3	124	2	0
ALBACETE	0	27	1	28	1	0
CIUDAD REAL	0	35	0	35	0	0
CUENCA	0	28	1	29	1	0
GUADALAJARA	0	5	0	5	0	0
TOLEDO	0	26	1	27	0	0
C.VALENCIANA	7	80	0	87	1	0
ALICANTE	3	25	0	28	0	0
CASTELLON	0	15	0	15	1	0
VALENCIA	4	40	0	44	0	0
MURCIA	0	56	1	57	0	1
MURCIA	0	56	1	57	0	1
EXTREMADURA	0	84	1	85	2	0
BADAJOZ	0	62	0	62	0	0
CACERES	0	22	1	23	2	0
ANDALUCIA	7	256	23	286	2	1
ALMERIA	5	20	1	26	0	0
CADIZ	0	11	1	12	0	0
CORDOBA	0	66	8	74	0	0
GRANADA	0	19	5	24	0	0
HUELVA	2	20	0	22	0	0
JAEN	0	48	2	50	1	0
MALAGA	0	19	4	23	1	0
SEVILLA	0	53	2	55	0	1
CANARIAS	0	41	1	42	29	0
LAS PALMAS DE GRAN CANARIA	0	14	1	15	0	0
SANTA CRUZ DE TENERIFE	0	27	0	27	29	0
<b>TOTAL NACIONAL</b>	<b>26</b>	<b>1168</b>	<b>31</b>	<b>1226</b>	<b>97</b>	<b>4</b>

Fuente: Dirección General de Agricultura

# INSCRIPCIÓN DE MAQUINARIA POR PROVINCIAS

DICIEMBRE 2005

	TRACTORES DE RUEDAS		TRACTORES DE CADENAS	TOTAL TRACTORES	MOTO-CULTORES	COSECHADORAS DE CEREALES
	NACIONALES	IMPORTADOS	IMPORTADOS			
GALICIA	6	98	0	105	35	0
A CORUÑA	0	36	0	36	3	0
LUGO	2	14	0	16	0	0
OURENSE	0	8	0	8	2	0
PONTEVEDRA	4	40	0	45	30	0
ASTURIAS	0	21	3	24	4	0
OVIEDO	0	21	3	24	4	0
CANTABRIA	0	13	0	13	1	0
SANTANDER	0	13	0	13	1	0
PAIS VASCO	3	30	1	34	0	0
ALAVA	0	8	0	8	0	0
GUIPUZCOA	2	8	0	10	0	0
VIZCAYA	1	14	1	16	0	0
NAVARRA	1	19	0	20	0	1
NAVARRA	1	19	0	20	0	1
RIOJA (LA)	0	23	0	23	0	0
LA RIOJA	0	23	0	23	0	0
ARAGON	0	87	0	87	0	0
HUESCA	0	24	0	24	0	0
TERUEL	0	21	0	21	0	0
ZARAGOZA	0	42	0	42	0	0
CATALUÑA	1	138	1	140	1	0
BARCELONA	1	41	1	43	0	0
GIRONA	0	25	0	25	0	0
LLEIDA	0	33	0	33	0	0
TARRAGONA	0	39	0	39	1	0
BALEARES	1	38	0	39	0	0
BALEARES	1	38	0	39	0	0
CASTILLA Y LEON	0	164	2	166	1	3
AVILA	0	12	0	12	0	0
BURGOS	0	19	1	20	0	0
LEON	0	18	0	18	0	0
PALENCIA	0	17	0	17	0	0
SALAMANCA	0	35	0	35	1	2
SEGOVIA	0	25	0	25	0	0
SORIA	0	8	0	8	0	1
VALLADOLID	0	17	0	17	0	0
ZAMORA	0	13	1	14	0	0
MADRID	0	18	1	19	1	0
MADRID	0	18	1	19	1	0
CASTILLA-LA MANCHA	0	265	0	265	0	0
ALBACETE	0	51	0	51	0	0
CIUDAD REAL	0	82	0	82	0	0
CUENCA	0	72	0	72	0	0
GUADALAJARA	0	6	0	6	0	0
TOLEDO	0	54	0	54	0	0
C.VALENCIANA	3	114	0	117	2	0
ALICANTE	2	30	0	32	1	0
CASTELLON	0	15	0	15	1	0
VALENCIA	1	69	0	70	0	0
MURCIA	0	70	1	71	1	0
MURCIA	0	70	1	71	1	0
EXTREMADURA	1	102	0	103	1	0
BADAJOZ	1	70	0	71	0	0
CACERES	0	32	0	32	1	0
ANDALUCIA	7	344	39	390	7	2
ALMERIA	2	26	1	29	1	0
CADIZ	1	14	1	16	0	0
CORDOBA	1	54	9	64	0	2
GRANADA	2	62	16	80	1	0
HUELVA	1	35	0	36	0	0
JAEN	0	80	9	89	1	0
MALAGA	0	33	3	36	4	0
SEVILLA	0	40	0	40	0	0
CANARIAS	0	26	0	26	3	0
LAS PALMAS DE GRAN CANARIA	0	6	0	6	0	0
SANTA CRUZ DE TENERIFE	0	20	0	20	3	0
<b>TOTAL NACIONAL</b>	<b>23</b>	<b>1570</b>	<b>48</b>	<b>1642</b>	<b>57</b>	<b>6</b>

Fuente: Dirección General de Agricultura

# INSCRIPCIÓN DE MAQUINARIA POR PROVINCIAS

AÑO 2005

	TRACTORES DE RUEDAS		TRACTORES DE CADENAS	TOTAL TRACTORES	MOTO-CULTORES	COSECHADO RAS DE CEREALES
	NACIONALES	IMPORTADOS	IMPORTADOS			
<b>GALICIA</b>	<b>72</b>	<b>1237</b>	<b>0</b>	<b>1313</b>	<b>460</b>	<b>1</b>
A CORUÑA	13	444	0	458	57	0
LUGO	7	185	0	193	5	0
OURENSE	15	181	0	196	18	1
PONTEVEDRA	37	427	0	466	380	0
<b>ASTURIAS</b>	<b>6</b>	<b>243</b>	<b>4</b>	<b>253</b>	<b>14</b>	<b>0</b>
OVIEDO	6	243	4	253	14	0
<b>CANTABRIA</b>	<b>3</b>	<b>167</b>	<b>0</b>	<b>170</b>	<b>5</b>	<b>0</b>
SANTANDER	3	167	0	170	5	0
<b>PAIS VASCO</b>	<b>11</b>	<b>247</b>	<b>1</b>	<b>259</b>	<b>4</b>	<b>8</b>
ALAVA	2	122	0	124	0	8
GUIPUZCOA	4	69	0	73	2	0
VIZCAYA	5	56	1	62	2	0
<b>NAVARRA</b>	<b>3</b>	<b>334</b>	<b>0</b>	<b>337</b>	<b>7</b>	<b>15</b>
NAVARRA	3	334	0	337	7	15
<b>RIOJA (LA)</b>	<b>4</b>	<b>307</b>	<b>4</b>	<b>315</b>	<b>2</b>	<b>7</b>
LA RIOJA	4	307	4	315	2	7
<b>ARAGON</b>	<b>4</b>	<b>948</b>	<b>4</b>	<b>957</b>	<b>11</b>	<b>58</b>
HUESCA	1	286	1	289	4	13
TERUEL	1	218	2	221	2	14
ZARAGOZA	2	444	1	447	5	31
<b>CATALUÑA</b>	<b>12</b>	<b>1535</b>	<b>13</b>	<b>1561</b>	<b>8</b>	<b>28</b>
BARCELONA	4	343	7	354	5	8
GIRONA	5	245	5	255	0	7
LLEIDA	0	491	0	491	1	9
TARRAGONA	3	456	1	461	2	4
<b>BALEARES</b>	<b>14</b>	<b>393</b>	<b>0</b>	<b>409</b>	<b>0</b>	<b>4</b>
BALEARES	14	393	0	409	0	4
<b>CASTILLA Y LEON</b>	<b>21</b>	<b>1916</b>	<b>4</b>	<b>1943</b>	<b>27</b>	<b>126</b>
AVILA	2	170	0	172	11	4
BURGOS	7	239	1	247	0	23
LEON	5	299	1	306	3	10
PALENCIA	0	180	0	180	0	21
SALAMANCA	2	237	1	241	12	7
SEGOVIA	1	187	0	188	1	15
SORIA	2	87	0	89	0	19
VALLADOLID	0	256	0	256	0	17
ZAMORA	2	261	1	264	0	10
<b>MADRID</b>	<b>6</b>	<b>146</b>	<b>1</b>	<b>153</b>	<b>5</b>	<b>4</b>
MADRID	6	146	1	153	5	4
<b>CASTILLA-LA MANCHA</b>	<b>6</b>	<b>2160</b>	<b>9</b>	<b>2177</b>	<b>10</b>	<b>72</b>
ALBACETE	0	410	2	412	5	11
CIUDAD REAL	0	599	2	601	0	7
CUENCA	4	468	2	475	4	24
GUADALAJARA	0	82	0	82	1	15
TOLEDO	2	601	3	607	0	15
<b>C.VALENCIANA</b>	<b>34</b>	<b>1067</b>	<b>0</b>	<b>1102</b>	<b>21</b>	<b>5</b>
ALICANTE	18	267	0	286	6	1
CASTELLON	4	201	0	205	8	0
VALENCIA	12	599	0	611	7	4
<b>MURCIA</b>	<b>3</b>	<b>724</b>	<b>10</b>	<b>737</b>	<b>4</b>	<b>3</b>
MURCIA	3	724	10	737	4	3
<b>EXTREMADURA</b>	<b>9</b>	<b>1081</b>	<b>8</b>	<b>1099</b>	<b>15</b>	<b>11</b>
BADAJOZ	2	740	2	744	1	10
CACERES	7	341	6	355	14	1
<b>ANDALUCIA</b>	<b>81</b>	<b>3088</b>	<b>216</b>	<b>3385</b>	<b>37</b>	<b>39</b>
ALMERIA	47	276	13	336	3	2
CADIZ	10	183	17	210	0	2
CORDOBA	4	519	64	587	1	8
GRANADA	6	362	48	416	8	6
HUELVA	6	322	7	335	1	1
JAEN	1	527	21	549	8	3
MALAGA	5	321	34	360	15	5
SEVILLA	2	578	12	592	1	12
<b>CANARIAS</b>	<b>12</b>	<b>271</b>	<b>1</b>	<b>284</b>	<b>170</b>	<b>0</b>
LAS PALMAS DE GRAN CANARIA	8	107	1	116	3	0
SANTA CRUZ DE TENERIFE	4	164	0	168	167	0
<b>TOTAL NACIONAL</b>	<b>301</b>	<b>15864</b>	<b>275</b>	<b>16454</b>	<b>800</b>	<b>381</b>

Fuente: Dirección General de Agricultura

# **INDUSTRIAS AGRARIAS**

## **ESTADÍSTICAS MENSUALES DE INDUSTRIAS LÁCTEAS, NOVIEMBRE DE 2005**

Se presentan los resultados obtenidos en la Estadística Mensual de Recogida de Leche de Vaca y Productos Obtenidos, que se realiza desde el año 1997 por el Ministerio de Agricultura, Pesca y Alimentación, de acuerdo con lo establecido por la Unión Europea sobre las ENCUESTAS ESTADÍSTICAS DE LA LECHE Y LOS PRODUCTOS LÁCTEOS en:

- Directiva 96/16/CE del Consejo, de 19-03-1996, , publicada en el Diario Oficial de las Comunidades Europeas el 28-3-96, y desarrollada en la Decisión de la Comisión de 18-12-96.

- Directiva 2003/107/CE, publicada el 5-12-03, que modifica la anterior.

Estos resultados se determinan mediante encuesta a una muestra del colectivo de industrias y centros de recogida que compran leche de vaca en las explotaciones ganaderas ubicadas en la Península y Baleares.

Se incluye el cuadro de los resultados provisionales obtenidos en los meses de diciembre de 2004 a noviembre de 2005, tanto de la leche recogida como de los productos lácteos elaborados que, según los criterios de la Unión Europea, tienen mayor importancia, y el gráfico con seguimiento de la evolución mensual de las recogidas medias diarias de la leche de vaca en los mismos meses, a fin de destacar su estacionalidad.

Del análisis de estos resultados y su comparación con los de años anteriores, se deduce que:

Como en meses anteriores, la recogida media diaria mensual de leche de vaca en los últimos tres años, y de enero a noviembre de 2005, sigue tendencias similares.

Con relación al año 2005, las recogidas medias diarias en cada uno de los meses del periodo junio-septiembre, superaron las de 2004, mientras que en los primeros meses del año y en octubre y noviembre, son inferiores.

Se presenta en noviembre de 2005 una disminución en la recogida media diaria de leche respecto al mes anterior en los resultados del FEGA, mientras que en la de la encuesta aumenta, como también ocurrió en 2003; y el resultado de estadística es superior al del FEGA, cuando hasta el mes de octubre sucedía al contrario.

Los resultados que presentamos son provisionales y por lo tanto susceptibles de variación.

# INDICADORES DE PRECIOS Y SALARIOS AGRARIOS

## PRECIOS PERCIBIDOS POR LOS AGRICULTORES (EUROS POR UNIDAD)

PRODUCTOS	AÑO	Enero	Febrero	Marzo	Abril	Mayo	Junio	Julio	Agosto	Septiem.	Octubre	Noviem.	Diciem.	Anual
<b>CEREALES</b>														
TRIGO (100 KG.)	2003	12,66	13,37	12,40	12,40	12,86	14,00	13,71	13,12	13,63	14,53	15,28	16,04	13,80
	2004	16,80	16,81	16,62	16,75	16,64	14,25	14,21	13,73	13,19	12,95	12,90	12,80	14,15
	2005	12,88	13,04	13,14	13,24	13,41	13,83	14,72	14,39	13,81	13,97	13,97		
ARROZ (100 KG.)	2003	28,83	29,57	30,11	30,25	30,03	29,50	29,59	31,25	-	25,43	25,92	26,35	27,48
	2004	26,85	27,01	27,01	27,02	27,15	27,17	27,17	27,58	-	20,72	17,41	18,71	20,79
	2005	19,94	19,86	20,26	23,07	23,27	23,27	23,17	23,75	-	20,04	17,77		
CEBADA (100 KG.)	2003	11,91	11,87	11,80	11,68	11,61	11,39	11,47	11,54	11,95	12,83	13,94	14,46	12,15
	2004	14,87	15,35	15,65	15,14	15,16	13,44	12,28	12,06	11,96	11,82	11,85	11,80	12,63
	2005	11,71	11,58	11,57	11,58	11,99	13,38	13,75	13,70	13,59	13,60	13,62		
AVENA (100 KG.)	2003	11,90	11,96	11,66	12,14	13,28	12,81	12,55	11,98	11,79	12,27	12,70	13,26	12,30
	2004	13,89	14,02	13,85	14,07	14,23	13,80	12,33	12,33	11,83	11,84	12,02	12,39	12,50
	2005	12,30	12,33	12,43	13,03	13,59	14,27	14,64	14,35	14,04	14,15	14,39		
CENTENO (100 KG.)	2003	11,24	11,23	11,09	11,03	11,04	20,02	24,88	15,45	11,25	11,91	12,79	13,35	14,29
	2004	13,80	14,07	13,83	14,19	14,60	13,71	14,93	12,07	11,56	11,49	11,51	11,56	12,42
	2005	11,50	11,55	11,44	11,67	11,48	12,28	15,98	13,76	13,20	13,01	13,15		
MAIZ (100 KG.)	2003	13,31	13,32	12,33	12,59	13,09	13,62	13,68	13,10	14,22	15,03	15,82	16,56	14,79
	2004	16,92	17,19	16,83	17,21	17,64	17,22	15,88	14,40	13,62	13,28	13,14	12,95	14,67
	2005	12,73	12,38	11,98	12,72	13,35	14,17	14,02	13,73	13,73	13,83	14,13		
SORGO (100 KG.)	2003	12,90	12,74	-	-	-	-	13,00	12,82	13,81	15,04	15,38	15,17	14,72
	2004	15,31	16,10	-	-	-	-	-	-	14,65	13,97	13,45	12,71	13,88
	2005	13,37	12,38	-	-	-	-	-	-	13,00	13,60	13,16		
<b>TUBERCULOS PARA CONSUMO</b>														
PATATA (100 KG.)	2003	5,96	5,63	9,68	29,91	25,03	22,83	19,58	18,12	23,54	22,85	25,13	25,98	21,25
	2004	21,56	21,75	34,80	57,08	43,47	24,34	24,90	22,47	19,96	9,38	11,93	14,30	22,19
	2005	11,90	12,87	27,13	45,32	27,56	13,93	14,26	14,79	17,16	11,51	15,98		
CHUFA (100 KG.)	2003	50,00	-	-	-	50,00	50,00	50,00	50,00	-	-	60,00	60,00	56,00
	2004	60,00	-	-	-	84,00	84,00	84,00	84,00	-	-	60,00	60,00	64,80
	2005	60,00	-	-	-	80,00	80,00	80,00	84,00	-	-	84,00		
<b>CULTIVOS INDUSTRIALES</b>														
REMOLACHA AZUCARERA (100 KG.)	2003	4,83	4,85	-	-	-	5,35	5,45	5,66	6,09	6,45	6,13	5,95	5,88
	2004	6,11	4,82	-	-	-	5,58	5,62	5,76	6,64	6,57	6,21	6,18	6,08
	2005	6,24	5,41	-	-	-	5,47	6,03	5,01	4,90	5,49	5,57		
ALGODON BRUTO (100 KG.) S/ SUBVENCIÓN	2003	34,71	-	-	-	-	-	-	-	18,03	18,02	29,39	43,67	32,96
	2004	34,71	-	-	-	-	-	-	-	24,41	23,90	18,39	13,79	22,91
	2005	-	-	-	-	-	-	-	-	9,33	6,66	6,67		
GIRASOL (100 KG.)	2003	25,18	26,38	26,40	-	-	-	26,00	23,39	22,76	20,11	19,89	19,17	21,65
	2004	21,00	20,86	21,00	-	-	-	23,51	23,62	22,34	22,36	22,86	23,10	22,99
	2005	23,62	23,54	24,20	-	-	-	23,15	26,25	24,99	24,77	24,40		
PIMIENTO PARA PIMENTON (100 KG.)	2003	226,00	-	-	-	-	-	-	270,00	253,09	272,81	250,15	260,22	256,72
	2004	-	-	-	-	-	-	-	-	222,90	236,22	244,63	220,43	236,09
	2005	-	-	-	-	-	-	-	-	337,38	339,96	270,00		
TABACO (SECO NO FERMENTADO) (100 KG.) S/ SUBVENCIÓN	2003	63,00	63,00	63,00	-	-	-	-	-	61,22	88,42	88,42	72,83	83,46
	2004	61,69	70,78	150,00	-	-	-	-	-	50,32	53,39	53,39	62,97	53,21
	2005	61,58	66,88	78,13	-	-	-	-	-	50,33	53,39	54,99		
CAÑA DE AZUCAR (100 KG.)	2003	-	-	3,64	4,30	3,64	-	-	-	-	-	-	-	3,97
	2004	-	-	-	3,64	3,64	-	-	-	-	-	-	-	3,64
	2005	-	-	-	3,63	3,63	3,63	-	-	-	-	-	-	
LUPULO SECO (100 KG.)	2003	-	-	-	-	-	-	-	-	-	536,28	-	-	536,28
	2004	-	-	-	-	-	-	-	-	-	536,28	-	-	536,28
	2005	-	-	-	-	-	-	-	-	-	303,92	-	-	
AZAFRAN TOSTADO (KG.)	2003	1182,17	1182,91	1184,46	1189,34	1195,52	1195,87	1186,66	1191,58	1201,57	1230,13	1216,51	1258,45	1213,42
	2004	1320,26	1325,13	1314,63	1311,11	1301,41	1289,98	1280,07	1280,07	1249,86	1300,00	1289,80	1317,62	1306,95
	2005	1319,29	1324,92	1319,21	1315,49	1306,71	1295,00	1286,17	1286,17	1251,38	1251,38	1251,38		
ACEITUNA DE ADEREZO (100 KG.)	2003	-	-	-	-	-	-	-	39,09	59,45	44,60	41,34	-	49,56
	2004	-	-	-	-	-	-	-	39,41	56,27	47,89	48,62	-	51,67
	2005	-	-	-	-	-	-	-	42,36	52,40	57,34	60,83	-	

Nota 1: Como consecuencia del cambio de periodo de base para índices, las ponderaciones utilizadas se han modificado, por lo que los precios publicados a partir de enero de 2004 en adelante, no son exactamente comparables con los de periodos anteriores

Nota 2: Los datos del último mes publicado han de considerarse provisionales.



## PRECIOS PERCIBIDOS POR LOS AGRICULTORES (EUROS POR UNIDAD)

PRODUCTOS	AÑO	Enero	Febrero	Marzo	Abril	Mayo	Junio	Julio	Agosto	Septiem.	Octubre	Noviem.	Diciem.	Anual
<b>CULTIVOS FORRAJEROS</b>														
HENO DE ALFALFA (100 KG.)	2003	12,41	12,54	12,27	11,33	10,84	10,56	10,57	10,69	11,09	11,72	12,01	12,51	11,11
	2004	13,53	13,95	12,90	12,45	12,10	11,62	11,35	11,67	11,57	11,82	11,53	12,00	11,84
	2005	12,25	12,33	11,93	10,97	11,53	12,29	12,92	13,30	13,25	12,82	12,92		
VEZA PARA FORRAJE (100 KG.)(HENO)	2003	-	-	10,29	10,99	9,17	9,53	9,32	11,25	11,08	11,87	10,43	10,07	9,61
	2004	-	-	12,66	10,11	9,58	11,84	10,31	10,00	9,50	9,37	9,20	7,05	10,47
	2005	-	-	9,98	10,70	11,15	12,00	12,68	11,94	11,74	11,47	11,41		
<b>FRUTOS NO CITRICOS</b>														
MANZANA (100 KG.)	2003	40,52	41,87	44,09	44,13	44,05	45,29	44,50	32,18	29,37	31,04	31,60	29,92	35,04
	2004	29,27	28,94	28,23	29,01	29,72	38,21	48,30	34,69	31,70	30,57	29,94	39,91	31,45
	2005	38,04	38,02	42,09	40,83	36,99	34,83	25,92	24,87	22,05	20,86	22,94		
PERA (100 KG.)	2003	54,94	60,63	65,68	67,14	71,32	89,25	49,89	36,70	37,03	42,41	46,66	47,17	50,35
	2004	44,60	46,30	45,31	42,61	41,86	94,20	56,94	38,24	38,34	42,54	44,16	45,72	47,28
	2005	46,10	50,70	54,80	53,00	52,14	66,51	36,74	32,25	31,31	30,67	34,78		
NISPERO (100 KG.)	2003	-	-	-	145,86	115,18	123,16	-	-	-	-	-	-	118,49
	2004	-	-	-	139,32	98,66	90,63	-	-	-	-	-	-	102,57
	2005	-	-	90,63	161,99	97,76	70,45	-	-	-	-	-	-	
ALBARICOQUE (100 KG.)	2003	-	-	-	-	98,60	65,50	55,11	-	-	-	-	-	73,07
	2004	-	-	-	-	75,23	80,48	54,92	-	-	-	-	-	74,40
	2005	-	-	-	-	75,71	48,18	42,10	20,00	-	-	-	-	
MELOCOTON (100 KG.)	2003	-	-	-	121,64	87,79	75,71	50,85	49,14	44,20	44,93	46,78	-	62,84
	2004	-	-	-	176,84	111,89	88,00	50,30	35,73	40,54	52,50	38,19	-	62,50
	2005	-	-	-	92,44	105,46	64,76	30,64	28,34	29,50	32,90	33,42	-	
CEREZA (100 KG.)	2003	-	-	-	-	265,59	132,83	150,50	-	-	-	-	-	159,37
	2004	-	-	-	-	427,61	187,85	154,19	-	-	-	-	-	233,91
	2005	-	-	-	-	347,53	126,70	117,32	135,00	-	-	-	-	
CIRUELA (100 KG.)	2003	-	-	-	-	112,60	53,55	61,48	77,22	53,75	73,26	-	-	61,78
	2004	-	-	-	-	-	65,81	70,65	57,98	76,54	54,69	-	-	66,24
	2005	-	-	-	-	-	34,28	41,71	34,23	35,21	51,47	-	-	
UVA DE MESA (100 KG.) (1)	2003	-	-	-	-	-	50,07	45,23	49,54	46,45	40,70	41,93	36,22	42,84
	2004	-	-	-	-	-	-	43,26	48,66	38,65	35,32	34,81	42,16	41,41
	2005	-	-	-	-	-	-	39,43	41,44	44,87	54,79	61,01		
HIGOS Y BREVAS (100 KG.)	2003	-	-	-	-	150,25	101,29	113,68	100,27	98,91	102,88	-	-	102,28
	2004	-	-	-	-	129,60	111,85	168,36	121,78	70,34	58,68	-	-	121,66
	2005	-	-	-	-	-	134,55	167,80	98,51	129,59	148,89	-	-	
CHIRIMOYA (100 KG.)	2003	96,48	114,04	-	-	-	-	-	-	-	61,10	80,72	124,88	94,55
	2004	118,05	121,98	-	-	-	-	-	-	-	63,22	62,23	96,48	85,31
	2005	111,26	113,31	125,50	-	-	-	-	-	97,50	74,82	94,41		
GRANADA (100 KG.)	2003	-	-	-	-	-	-	-	45,00	58,34	45,88	39,25	-	49,75
	2004	-	-	-	-	-	-	-	64,00	63,90	54,95	53,79	-	58,47
	2005	-	-	-	-	-	-	-	64,00	52,13	50,81	49,69	-	
AGUACATE (100 KG.)	2003	125,51	121,61	151,24	164,16	179,20	343,88	409,92	452,78	400,00	150,00	112,68	106,97	139,37
	2004	91,41	77,21	113,57	110,00	130,42	132,56	139,87	144,07	195,65	78,24	85,66	100,74	92,52
	2005	105,46	104,42	135,25	140,67	151,99	160,00	230,10	249,97	193,36	99,71	113,97		
PLATANO (100KG.)	2003	48,00	47,00	41,00	37,00	33,00	10,00	8,00	8,00	3,50	27,83	52,48	31,34	29,99
	2004	14,06	13,90	5,32	15,13	26,77	31,75	27,24	23,79	6,81	42,64	53,39	54,62	24,87
	2005	55,96	53,22	46,35	47,07	55,45	47,40	28,83	40,37	48,51	48,59	58,13		
CAQUI (100 KG.)	2003	-	-	-	-	-	-	-	-	59,44	77,58	61,14	-	69,79
	2004	-	-	-	-	-	-	-	-	97,60	70,57	36,93	-	77,25
	2005	-	-	-	-	-	-	-	-	32,88	53,88	28,04	-	
MANGO (100 KG.)	2003	-	-	-	-	-	387,78	244,89	155,16	117,59	120,00	153,43	178,06	159,01
	2004	-	-	-	-	-	229,76	152,89	124,75	192,31	170,52	146,34	147,07	156,57
	2005	-	-	-	-	-	229,76	292,67	149,04	60,80	108,08	112,45		
PAPAYA (100 KG.)	2003	91,86	97,44	60,72	60,36	48,79	116,40	70,89	159,14	122,84	90,00	131,53	119,21	112,48
	2004	64,90	68,10	46,78	56,41	67,77	67,36	61,35	137,40	217,83	166,63	162,89	116,66	147,38
	2005	122,70	154,38	128,12	69,81	52,15	35,48	33,46	111,53	216,85	109,18	58,15		
PIÑA TROPICAL (100 KG.)	2003	240,00	300,00	180,00	240,00	240,00	251,00	176,00	200,00	300,00	200,00	120,00	200,00	209,20
	2004	210,00	200,00	240,00	200,00	200,00	200,00	200,00	200,00	171,45	142,88	157,70	157,70	190,75
	2005	171,45	171,45	171,45	171,45	171,45	154,31	171,45	114,30	114,00	125,73	125,73		
FRESON (100 KG.)	2003	238,99	205,22	127,43	59,92	59,55	66,56	194,38	185,24	186,64	206,62	310,66	353,48	87,13
	2004	170,94	140,05	102,04	93,33	64,45	95,16	150,04	155,71	145,17	221,78	306,92	439,19	95,63
	2005	258,42	165,04	220,66	71,95	58,42	69,52	129,45	124,44	186,97	238,41	301,14		

(1) Precios s/ cepa sin recolectar

Nota 2: Los datos del último mes publicado han de considerarse provisionales.

## PRECIOS PERCIBIDOS POR LOS AGRICULTORES (EUROS POR UNIDAD)

PRODUCTOS	AÑO	Enero	Febrero	Marzo	Abril	Mayo	Junio	Julio	Agosto	Septiem.	Octubre	Noviem.	Diciem.	Anual
<b>HORTALIZAS</b>														
LECHUGA (100 KG.)	2003	61,12	92,99	60,22	31,48	24,24	33,68	33,50	41,32	52,31	36,20	37,16	49,04	47,66
	2004	43,68	22,42	28,16	32,63	29,98	29,06	31,97	34,20	31,04	30,07	34,18	34,63	32,15
	2005	75,14	98,09	105,24	49,65	37,21	26,46	27,58	35,64	40,02	34,18	36,41		
ESCAROLA (100 KG.)	2003	40,25	44,57	55,61	56,46	-	-	-	-	-	65,93	67,11	47,59	50,62
	2004	48,55	41,29	55,19	37,28	-	-	-	-	-	51,84	68,71	53,76	52,48
	2005	46,50	57,62	71,50	43,31	-	-	-	-	-	57,41	63,06		
COLIFLOR (100 KG.)	2003	35,47	49,78	48,32	37,92	26,60	21,54	36,30	94,85	55,34	48,38	40,20	33,39	39,84
	2004	24,62	23,90	27,81	29,95	29,36	24,97	28,10	128,65	33,33	32,65	44,95	43,35	34,54
	2005	38,81	47,79	65,51	35,47	29,98	24,16	25,55	60,97	33,88	30,82	35,84		
COL REPOLLO (100 KG.)	2003	33,82	38,13	40,07	31,94	32,57	36,90	35,77	22,19	37,61	35,86	27,78	29,35	33,85
	2004	26,89	28,82	27,21	24,50	25,35	33,74	31,98	28,15	23,55	22,12	22,59	23,75	25,23
	2005	29,51	40,77	39,38	28,01	25,56	32,92	33,89	32,10	35,05	31,86	28,62		
COL BRUSELAS (100 KG.)	2003	52,36	50,00	48,00	-	-	-	-	-	-	60,00	58,00	56,00	56,31
	2004	46,70	45,85	44,98	-	-	-	-	-	-	72,88	64,92	64,92	54,94
	2005	59,85	63,05	63,44	-	-	-	-	-	-		60,33		
COL BROCOLI (100 KG.)	2003	35,40	39,82	37,20	40,84	13,25	-	-	-	-	-	54,86	35,27	37,33
	2004	37,62	37,30	62,15	42,97	36,03	-	-	-	-	-	87,95	56,74	53,30
	2005	65,38	71,91	96,52	65,06	44,76	-	-	-	-	-	42,98		
TOMATE (100 KG.)	2003	50,96	56,34	74,08	80,52	63,94	37,07	23,36	24,58	44,78	77,85	68,13	67,35	49,09
	2004	43,08	48,61	66,37	48,01	46,88	45,17	39,71	15,90	18,40	33,55	78,37	84,44	41,21
	2005	90,11	75,52	76,93	127,06	89,61	40,61	39,38	35,76	26,62	39,81	34,95		
ZANAHORIA (100 KG.)	2003	27,81	36,51	37,17	35,55	36,55	36,40	21,65	17,61	26,33	26,83	24,06	26,02	30,24
	2004	32,12	31,03	31,94	33,05	30,42	30,58	21,18	10,81	10,66	11,60	11,98	11,32	22,71
	2005	20,32	18,02	26,07	27,22	27,60	24,67	19,61	10,28	11,05	14,08	15,09		
GUISANTE VERDE (100 KG.)	2003	127,88	208,88	137,65	134,94	50,14	37,22	72,14	-	-	-	-	-	70,90
	2004	147,34	161,31	167,93	137,00	46,72	32,45	31,70	-	-	-	-	-	59,01
	2005	183,40	223,68	183,06	104,98	47,00	33,58	34,28	-	-	-	-	-	
CEBOLLA (100 KG.)	2003	11,73	14,26	20,54	14,14	13,44	21,10	18,34	11,86	14,32	18,93	24,88	30,60	16,59
	2004	34,47	42,45	39,46	27,25	18,45	22,69	22,87	12,82	12,88	11,29	10,75	14,59	16,18
	2005	11,63	30,88	30,55	17,53	12,24	16,79	15,39	17,66	15,40	14,96	14,84		
PEPINO (100 KG.)	2003	59,73	83,04	70,66	53,44	19,03	38,74	46,76	55,37	37,55	39,69	65,39	79,70	51,31
	2004	53,70	75,46	41,01	47,48	23,04	37,43	26,49	19,04	40,14	38,20	27,21	32,19	35,62
	2005	65,89	129,46	92,30	46,49	27,21	26,86	36,63	48,61	38,01	31,20	36,58		
PUERRO (100 KG.)	2003	64,74	48,47	50,90	56,08	63,03	59,81	50,94	57,99	53,56	54,81	82,50	66,81	61,33
	2004	59,18	30,77	29,46	39,36	49,39	51,36	49,29	73,74	64,19	57,52	70,92	75,58	50,40
	2005	53,06	36,05	34,96	40,89	45,61	51,37	48,17	64,68	59,16	48,30	61,51		
PIMIENTO (100 KG.)	2003	51,60	66,71	88,11	138,42	103,17	83,47	62,61	62,44	61,92	72,80	87,41	90,02	78,23
	2004	104,46	100,28	130,21	115,65	104,86	92,88	64,37	40,72	43,71	46,08	90,08	105,62	86,36
	2005	107,07	121,47	120,31	87,91	84,93	55,06	53,11	43,15	43,60	51,01	51,85		
ALCACHOFA (100 KG.)	2003	77,41	70,04	55,01	40,49	24,19	30,26	-	-	62,47	73,99	103,47	70,95	57,48
	2004	57,97	80,14	55,36	46,44	36,78	29,39	-	-	43,35	86,58	87,16	74,33	56,43
	2005	72,18	90,54	88,16	42,12	31,27	35,48	-	-	146,55	108,95	59,07		
ESPARRAGO (100 KG.)	2003	-	309,40	264,46	153,05	151,82	179,07	132,71	-	-	-	-	-	173,73
	2004	-	251,94	187,68	150,02	158,80	171,99	178,83	-	-	-	-	-	164,29
	2005	-	323,73	241,45	172,30	147,79	144,75	158,55	-	-	-	-	-	
MELON (100 KG.)	2003	-	-	128,00	128,03	58,22	44,22	24,83	26,81	27,40	31,57	30,04	80,00	31,67
	2004	-	-	59,58	60,02	78,14	31,77	17,12	12,90	19,72	19,46	49,45	29,74	
	2005	-	-	124,02	41,15	28,83	23,22	25,37	21,44	19,07	24,49			
SANDIA (100 KG.)	2003	-	-	-	42,20	42,22	35,97	21,29	22,88	21,71	-	-	-	30,23
	2004	-	-	-	-	24,80	24,77	11,47	8,94	10,14	-	-	-	17,58
	2005	-	-	-	-	44,11	15,41	16,09	16,23	15,37	-	-	-	
CALABACIN (100 KG.)	2003	110,38	152,69	71,35	48,79	23,89	24,40	29,78	44,02	63,11	36,10	56,38	51,03	55,03
	2004	48,86	49,90	48,09	35,93	32,11	30,89	28,42	27,77	36,99	36,07	57,78	67,71	37,12
	2005	132,25	169,67	72,20	32,92	24,06	36,96	33,35	39,30	42,61	36,75	46,64		
AJO SECO (100 KG.)	2003	95,13	87,25	76,19	98,21	74,76	68,02	71,58	81,88	91,18	93,14	91,08	87,50	79,30
	2004	90,37	86,28	84,65	95,81	78,86	95,36	81,32	90,41	78,70	82,90	79,87	80,81	85,86
	2005	90,37	102,11	107,07	120,23	81,06	102,15	87,37	105,73	113,36	115,14	132,65		
HABA VERDE (100 KG.)	2003	115,65	142,47	96,31	75,95	44,96	53,67	-	-	-	-	225,26	126,32	98,17
	2004	94,35	70,20	72,65	77,89	60,46	68,47	-	-	-	-	158,78	132,05	78,74
	2005	142,61	183,89	147,00	60,26	56,70	47,07	77,00	-	-	-	124,72		
JUDIA VERDE (100 KG.)	2003	273,68	329,90	309,03	162,70	101,67	124,10	94,02	104,79	118,27	159,00	146,36	192,12	133,33
	2004	235,46	228,76	215,95	169,89	124,60	114,45	79,21	67,35	78,84	153,50	168,57	171,83	130,01
	2005	300,03	398,57	404,19	162,60	90,79	102,49	98,39	96,98	96,10	126,76	146,14		
ESPINACA (100 KG.)	2003	71,13	83,76	65,03	61,42	59,42	45,83	60,47	-	-	58,65	61,80	58,81	64,99
	2004	62,55	59,76	62,47	51,73	49,21	52,50	59,57	-	-	54,72	60,55	63,75	59,11
	2005	60,89	75,80	66,88	44,83	45,91	66,40	54,50	-	-	43,65	59,89	59,72	
CHAMPIÑON (100 KG.)	2003	87,76	88,21	85,17	87,39	87,54	87,89	94,75	94,91	94,74	89,96	86,06	91,94	89,03
	2004	87,10	92,46	94,58	94,98	99,66	107,91	167,56	110,81	117,91	99,53	109,26	110,27	105,20
	2005	125,20	123,71	115,25	110,43	113,85	111,05	121,26	121,15	125,54	122,38	113,31		
BERENJENA (100 KG.)	2003	69,28	127,37	30,26	33,48	43,18	75,44	40,74	45,27	65,84	46,66	59,18	75,47	53,89
	2004	90,14	41,39	46,60	46,55	51,39	65,31	44,14	34,01	42,81	46,39	50,54	102,27	51,31
	2005	157,09	152,85	79,33	60,13	65,64	47,95	44,93	43,97	56,76	52,93	39,35		

Nota 1: Los datos del último mes publicado han de considerarse provisionales.

## PRECIOS PERCIBIDOS POR LOS AGRICULTORES (EUROS POR UNIDAD)

PRODUCTOS	AÑO	Enero	Febrero	Marzo	Abril	Mayo	Junio	Julio	Agosto	Septiem.	Octubre	Noviem.	Diciem.	Anual
<b><u>CITRICOS (1)</u></b>														
NARANJA (100 KG.)	2003	15,52	16,44	22,28	26,29	29,31	27,33	27,66	19,21	18,68	17,86	17,25	14,92	19,10
	2004	16,82	19,41	23,55	29,12	30,87	25,34	16,54	20,14	20,47	19,73	17,29	15,98	21,06
	2005	16,12	21,50	27,37	27,83	22,68	16,50	19,41	22,37	23,27	22,99	22,91		
MANDARINA (100 KG.)	2003	30,72	34,72	32,20	24,16	-	-	29,41	29,01	28,21	26,33	25,05	21,97	26,66
	2004	29,67	32,61	28,96	34,61	-	-	29,52	27,89	28,47	26,28	19,71	18,20	25,51
	2005	18,54	33,34	29,82	25,72	-	-	28,34	28,32	27,20	24,60	23,83		
LIMON (100 KG.)	2003	18,05	19,39	20,84	25,15	28,59	29,00	30,05	29,14	26,04	32,04	26,45	18,77	25,24
	2004	15,42	17,79	17,82	19,89	22,63	21,30	20,12	26,72	32,02	24,85	19,89	18,79	21,29
	2005	19,08	24,32	38,80	33,35	25,82	25,86	26,97	25,71	28,31	27,10	22,28		
<b><u>FRUTOS SECOS</u></b>														
ALMENDRA CASCARA (100 KG.)	2003	66,27	69,43	70,00	69,00	71,22	76,23	76,92	76,40	97,94	97,95	97,56	90,91	91,93
	2004	94,64	96,72	109,79	123,70	134,37	128,35	131,25	117,53	132,35	145,80	144,70	150,59	134,86
	2005	148,17	150,49	159,21	155,24	156,74	150,84	148,03	134,79	145,55	145,68	146,22		
AVELLANA NEGRETA (100 KG.)	2003	65,49	54,80	54,71	54,71	53,68	-	-	-	-	164,72	121,12	127,04	96,48
	2004	122,46	119,73	102,60	102,63	136,56	-	-	-	-	185,48	182,47	181,52	150,14
	2005	188,29	210,90	219,79	223,08	223,85	-	-	275,00	304,58	267,17	274,38		
UVA PASA (100 KG.)	2003	-	-	-	-	-	-	-	-	-	-	255,10	-	255,10
	2004	-	-	-	-	-	-	-	-	-	-	298,15	-	298,15
	2005	-	-	-	-	-	-	-	-	-	-	309,79	-	
<b><u>ACEITE DE OLIVA</u></b>														
ACEITE DE OLIVA VIRGEN (100 KG.)	2003	197,55	200,91	201,16	202,63	210,43	215,03	231,99	247,10	264,02	253,87	251,80	219,32	219,02
	2004	214,06	229,93	237,21	259,14	259,33	253,68	246,09	244,79	228,60	227,20	226,46	232,18	238,74
	2005	252,99	264,18	273,94	272,21	273,80	274,12	288,33	320,60	360,96	396,13	371,72		
ACEITUNA ALMAZARA (100 KG.)	2003	33,95	34,80	33,32	34,24	34,18	-	-	-	-	37,26	32,00	32,07	33,38
	2004	37,35	44,84	44,88	41,02	-	-	-	-	-	36,00	48,71	43,47	42,67
	2005	46,37	47,61	50,52	50,47	-	-	-	-	-	52,00	66,87		
<b><u>FLORES Y PLANTAS ORNAMENTALES</u></b>														
FLOR CORTADA CLAVELES (100 DOC.)	2003	126,82	117,83	100,85	104,40	80,05	89,46	99,96	87,68	117,17	154,12	186,27	230,30	128,35
	2004	89,85	99,76	103,87	92,09	74,40	79,65	83,05	88,40	97,90	104,38	111,43	117,25	96,91
	2005	117,95	129,47	131,41	93,26	83,40	97,31	89,85	86,44	82,82	101,39	86,60		
FLOR CORTADA ROSAS (100 DOC.)	2003	255,64	336,18	297,67	578,49	652,31	812,08	316,78	317,81	234,05	280,67	199,89	275,50	436,22
	2004	381,03	419,69	453,89	500,25	397,27	291,58	273,92	274,07	291,26	415,69	369,86	410,74	386,77
	2005	414,32	511,13	436,89	472,34	381,58	341,23	294,58	299,78	236,57	263,68	257,72		
FLOR CORTADA CRISANTEMOS (100 DOC.)	2003	295,79	332,57	271,23	230,55	244,74	226,28	242,64	289,89	606,40	422,26	537,16	734,86	463,93
	2004	339,35	322,61	321,23	306,41	321,37	344,94	351,50	300,96	378,83	429,40	465,64	480,00	384,65
	2005	400,87	418,66	416,09	381,94	364,15	391,12	391,71	312,82	296,17	188,84	205,79		
FLOR EN TIESTO BEGONIAS (100 UD.)	2003	45,70	45,70	44,02	43,36	41,90	41,05	41,40	41,98	42,69	45,70	45,70	48,00	43,43
	2004	104,67	100,74	76,14	66,94	70,90	85,21	82,15	83,01	110,50	73,86	95,15	95,27	82,98
	2005	73,96	89,64	69,37	54,89	67,29	76,47	91,49	94,66	113,25	111,77	120,00		
FLOR EN TIESTO PETUNIAS (100 UD.)	2003	41,51	42,34	42,34	42,34	40,91	40,62	42,34	42,35	42,36	42,36	42,36	42,00	41,95
	2004	37,68	38,85	39,57	39,23	39,62	38,76	35,05	34,63	37,91	38,09	37,67	35,83	38,11
	2005	37,04	38,35	48,88	46,12	43,99	34,64	32,47	30,72	37,38	37,53	36,97		
FLOR EN TIESTO GERANIOS (100 UD.)	2003	106,89	106,89	106,89	107,66	108,13	109,34	111,42	110,23	108,14	108,28	108,27	108,27	107,71
	2004	73,77	82,81	91,57	87,55	136,73	157,20	176,13	200,87	202,21	188,70	179,52	148,44	134,17
	2005	152,51	126,29	116,39	112,49	101,61	92,89	73,92	65,83	80,88	80,52	76,82		
PLANTA ORNAMENTAL HELECHOS (100 UD.)	2003	108,17	109,42	114,76	118,19	120,00	122,30	120,00	137,92	140,30	213,34	196,15	237,52	132,36
	2004	167,48	162,95	148,34	251,91	256,96	191,70	233,30	234,81	172,22	171,14	138,49	139,75	197,52
	2005	271,58	137,71	134,38	213,52	136,15	136,53	134,11	122,96	148,17	149,32	149,32		
PLANTA ORNAMENTAL ROSALES (100 UD.)	2003	443,25	447,93	443,20	450,20	450,20	450,20	450,20	450,20	450,20	450,20	450,22	435,71	448,77
	2004	208,72	217,38	276,51	298,75	304,26	277,01	225,00	229,62	238,20	273,25	215,51	215,59	256,87
	2005	180,49	223,73	235,92	326,14	288,90	220,98	192,71	185,49	216,82	271,19	272,41		
PLANTA ORNAMENTAL MIMOSAS (100 UD.)	2003	210,00	210,00	210,00	210,00	210,00	210,00	210,00	210,00	210,00	-	210,00	210,00	210,00
	2004	665,42	618,49	576,31	1083,06	950,34	944,87	656,43	935,86	920,52	-	722,20	479,94	834,35
	2005	452,13	403,01	321,87	290,20	256,38	281,05	326,10	244,75	246,20	230,00	240,00		
PLANTA ORNAMENTAL CONIFERAS (100 UD)	2003	84,00	84,00	84,00	84,00	84,00	-	-	-	85,00	85,00	85,00	85,00	84,35
	2004	63,80	65,96	67,53	60,84	73,74	-	-	-	86,45	86,09	107,50	159,93	83,52
	2005	155,05	174,33	156,58	149,08	133,90	229,39	152,82	267,82	232,50	156,15	171,57		

(1) Precios s/ árbol

Nota 2: Los datos del último mes publicado han de considerarse provisionales.

## PRECIOS PERCIBIDOS POR LOS AGRICULTORES (EUROS POR UNIDAD)

PRODUCTOS	AÑO	Enero	Febrero	Marzo	Abril	Mayo	Junio	Julio	Agosto	Septiem.	Octubre	Noviem.	Diciem.	Anual
<b>VINO Y MOSTO</b>														
MOSTO CONSUMO DIRECTO (100 LTO.)	2003	24,60	22,34	23,35	23,10	25,41	25,41	25,41	25,41	29,50	28,24	27,09	25,56	26,66
	2004	29,91								23,20	24,47	23,65	21,86	24,22
	2005	38,48	-	-	-	-	-	-	-	24,02	23,93	22,96		
VINO BLANCO (HGDO.)	2003	2,69	2,59	3,18	2,85	3,11	2,97	2,84	3,19	3,32	3,06	2,89	3,34	2,97
	2004	3,25	2,91	2,39	2,50	2,49	2,45	2,31	2,52	2,46	2,10	2,19	2,60	2,43
	2005	2,98	2,61	2,12	2,16	2,18	2,19	2,14	2,38	2,37	2,11	2,14		
VINO NUEVO TINTO (HGDO.)	2003	4,19	5,79	7,61	7,03	5,82	6,66	5,78	6,50	7,52	4,86	3,59	4,56	5,75
	2004	3,35	3,46	3,88	6,24	5,24	5,07	3,56	3,69	3,43	2,76	2,68	2,88	3,98
	2005	3,09	2,95	2,71	5,18	4,32	4,07	2,77	2,98	2,72	2,47	2,48		
VINO ROSADO Y CLARETE (HGDO.)	2003	2,91	2,83	3,13	3,30	3,11	2,97	2,92	3,16	2,90	2,64	2,55	2,76	2,93
	2004	3,19	3,17	3,14	4,41	4,06	3,73	3,25	4,33	3,45	2,31	2,27	2,39	3,17
	2005	2,66	2,66	2,61	3,85	3,41	3,15	2,92	3,93	3,39	2,32	2,25		
<b>LEGUMINOSA GRANO</b>														
JUDIAS SECAS (100 KG.)	2003	141,17	144,96	116,18	343,40	461,67	-	109,00	117,37	117,09	152,69	149,02	136,98	140,02
	2004	109,52	175,91	245,99	475,00	465,67	-	105,50	137,44	112,50	127,58	133,13	99,09	122,89
	2005	105,52	171,69	256,26	530,00	545,00	-	118,17	119,14	165,33	146,17	161,39		
LENTEJAS (100 KG.)	2003	42,96	44,82	45,30	42,78	28,79	59,08	46,53	45,95	45,55	50,71	52,95	43,64	48,52
	2004	51,55	51,13	41,65	41,65		44,40	43,26	34,33	43,53	45,44	46,29	47,53	41,96
	2005	49,79	49,12	39,16	40,15		42,46	43,21	48,23	47,11	51,36	54,39		
GARBANZOS (100 KG.)	2003	66,20	66,10	62,60	-	-	85,02	57,30	57,84	74,49	57,96	65,58	69,38	64,89
	2004	67,48	66,87	64,87	-	-	41,48	49,29	50,59	62,06	66,78	63,61	63,39	55,30
	2005	75,57	72,32	63,18	-	-	33,33	48,61	51,93	58,35	58,88	52,24		
HABAS SECAS (100 KG.)	2003	23,53	22,75	-	-	20,41	18,86	18,90	20,36	22,70	27,28	22,05	22,17	20,04
	2004	22,67	22,23	-	-	24,77	20,70	19,90	21,71	22,88	21,61	23,27	22,78	21,29
	2005	20,08	19,61	-	-	27,67	23,50	18,64	24,03	23,90	21,03	20,47		
YEROS (100 KG.)	2003	14,14	13,94	13,88	13,52	13,32	13,23	12,89	13,37	13,82	13,67	14,11	14,81	13,39
	2004	13,78	13,82	13,83	13,70	14,70	15,39	12,70	12,85	13,09	13,25	13,03	12,65	13,46
	2005	14,42	14,25	12,35	12,20	12,92	14,87	14,96	15,07	14,63	15,60	15,42		
VEZA GRANO (100 KG.)	2003	26,89	25,87	-	-	20,38	15,85	17,16	18,83	19,02	21,14	23,31	24,51	18,29
	2004	22,26	22,62	-	-	17,88	17,48	16,05	16,77	17,11	18,81	20,03	21,92	17,41
	2005	20,96	21,18	-	-	21,88	16,56	17,10	20,49	22,70	19,98	19,98		
<b>PRODUCTOS GANADEROS</b>														
LECHE VACA (100 LTRO.)	2003	29,57	29,44	29,02	29,06	28,87	28,94	28,94	28,75	28,97	30,25	31,01	31,56	29,53
	2004	31,54	31,59	31,59	31,91	31,19	31,12	30,93	31,33	31,70	32,19	32,51	32,58	31,68
	2005	32,56	32,18	31,73	31,39	31,14	30,73	30,65	30,60	30,97	30,94	30,94		
LECHE OVEJA (100 LTRO.)	2003	81,20	79,05	79,36	78,11	76,04	75,36	75,24	74,82	75,24	77,19	77,62	79,02	77,35
	2004	77,26	76,51	76,15	75,62	75,63	74,90	75,83	76,17	78,24	80,09	80,30	80,32	77,25
	2005	79,11	79,19	79,00	78,92	79,28	78,30	77,54	79,05	79,26	81,25	79,38		
LECHE CABRA (100 LTRO.)	2003	49,60	47,72	47,62	46,18	43,53	43,26	42,18	41,73	43,06	46,32	47,68	48,67	45,63
	2004	49,01	48,90	49,18	46,78	44,88	47,23	45,98	46,35	46,63	50,43	51,79	52,94	48,34
	2005	51,98	52,18	52,36	50,99	50,00	50,89	49,48	49,98	51,12	52,49	53,17		
HUEVOS DE GALLINA (100 DOC.)	2003	82,46	81,30	83,18	84,37	83,23	81,66	81,19	84,69	99,42	105,94	108,80	106,47	90,23
	2004	99,21	97,67	95,84	90,19	86,86	84,06	84,00	83,00	81,04	77,56	70,62	70,60	85,05
	2005	64,37	63,44	66,67	64,20	62,19	64,38	67,01	70,17	74,44	75,19	74,84		
LANA SIN LAVAR (100 KG.)	2003	-	-	-	-	31,40	36,44	38,55	36,80	36,92	37,08	37,05	-	36,13
	2004	-	-	-	-	37,61	33,49	35,54	35,51	35,02	35,47	36,21	-	35,27
	2005	-	-	-	-	27,76	26,67	26,93	27,59	26,99	27,00	27,13	-	

Nota: Los datos del último mes publicado han de considerarse provisionales

## PRECIOS PERCIBIDOS POR LOS AGRICULTORES (EUROS POR UNIDAD)

PRODUCTOS	AÑO	Enero	Febrero	Marzo	Abril	Mayo	Junio	Julio	Agosto	Septiem.	Octubre	Noviem.	Diciem.	Anual
<b>GANADO PARA ABASTO</b>														
TERNERAS MENOR UN AÑO (100 KG. VIVO)	2003	194,66	195,34	199,06	197,17	197,78	193,33	191,99	195,04	194,02	192,66	192,56	193,75	194,78
	2004	195,77	195,90	190,80	188,24	183,89	180,05	178,87	179,38	181,38	183,30	188,07	190,22	186,32
	2005	192,67	196,27	197,66	203,00	197,49	197,70	195,24	195,70	198,06	199,99	208,65		
AÑOJOS (DE 1 A 2 AÑOS) (100KG. VIVO)	2003	180,06	180,83	186,01	178,85	179,31	170,29	170,68	169,30	170,40	173,29	170,97	174,32	175,36
	2004	182,12	181,21	175,49	172,93	166,82	160,98	157,66	157,77	159,49	158,26	167,73	171,05	167,63
	2005	170,70	173,33	175,89	176,16	171,54	168,13	166,57	170,92	176,10	180,94	189,06		
NOVILLOS (100 KG. VIVO)	2003	142,82	147,02	151,74	149,61	140,37	139,78	141,36	140,47	141,20	145,24	144,25	143,28	143,93
	2004	152,16	153,73	151,67	151,24	148,65	143,34	145,31	142,03	143,27	137,96	140,69	146,71	146,40
	2005	144,70	142,95	143,16	144,02	155,03	150,06	150,52	153,42	146,79	149,42	150,13		
VACUNO MAYOR (100 KG. VIVO)	2003	81,19	79,76	79,76	82,84	83,48	83,80	80,99	82,12	83,29	81,80	79,73	80,17	81,58
	2004	78,52	77,71	77,47	76,94	76,17	80,56	79,97	80,05	80,97	81,55	82,06	82,57	79,55
	2005	84,76	84,77	86,67	93,45	94,58	95,61	90,32	89,99	91,04	89,73	89,83		
CORDERO LECHAL (<1,5 M 8-14 KG.) (100 KG.VIVO)	2003	343,30	325,23	310,38	325,90	337,89	347,36	374,31	408,32	431,61	435,00	418,54	406,78	372,05
	2004	367,44	345,97	331,88	328,55	327,95	337,72	389,91	426,27	449,71	459,30	446,16	426,54	386,45
	2005	349,63	320,29	330,34	323,32	323,39	354,52	397,22	435,15	467,74	512,34	544,31		
CORDERO RECENTAL (1,5 A 3 M. 15-26 KG.) (100 KG VIVO)	2003	271,18	262,65	240,87	250,71	253,34	249,68	268,01	292,96	309,91	322,47	327,49	324,90	281,18
	2004	299,03	273,95	256,92	247,49	238,57	233,39	277,90	296,30	312,90	337,01	334,18	312,17	284,98
	2005	275,11	238,92	249,78	246,15	231,74	261,72	293,17	313,76	338,17	366,55	416,30		
CORDERO (3 A 12 MESES) (100 KG VIVO)	2003	239,27	239,23	212,44	220,63	223,88	210,70	224,85	247,44	265,64	285,53	286,69	284,05	245,03
	2004	267,15	241,77	229,11	222,62	210,15	203,98	238,30	249,60	267,81	297,15	294,03	263,66	248,78
	2005	240,78	200,98	220,78	220,55	210,33	213,69	239,60	253,44	281,79	336,91	389,13		
OVINO MAYOR (OVEJAS) (100 KG. VIVO)	2003	37,51	36,29	36,27	36,11	36,15	32,71	31,13	30,57	31,31	31,46	33,06	34,43	33,92
	2004	33,04	35,10	35,50	33,94	32,49	32,00	27,59	25,72	27,54	30,12	33,20	29,92	31,35
	2005	30,69	30,38	31,86	32,15	32,48	31,59	27,97	27,24	25,96	25,17	25,42		
CABRITO LECHAL (MENOS 1,5 M.) (100 KG.VIVO)	2003	425,10	382,76	370,50	386,53	415,00	444,49	459,26	480,65	536,11	502,89	518,74	521,78	453,65
	2004	461,06	402,48	373,47	367,74	379,14	403,49	432,31	476,53	487,96	504,52	461,16	504,57	437,87
	2005	461,66	422,42	420,82	422,80	436,17	462,50	503,84	534,36	566,82	550,23	584,32		
CHIVOS (DE 1,5 A 6 m.) (100 KG VIVO)	2003	362,87	341,33	335,76	344,10	348,12	354,25	352,32	375,08	387,52	359,50	379,26	380,40	360,04
	2004	307,59	285,87	266,33	260,14	255,28	259,76	283,99	305,85	289,36	313,76	316,37	306,46	287,56
	2005	274,92	238,94	260,94	261,69	256,45	297,95	297,44	320,49	352,77	330,47	343,30		
CAPRINO MAYOR (CABRAS) (100 KG. VIVO)	2003	47,63	46,22	45,22	43,66	44,20	42,48	40,65	42,53	41,84	48,87	49,84	49,66	45,23
	2004	51,22	48,86	51,02	51,79	56,15	47,65	50,64	48,93	48,98	52,26	65,35	56,13	52,42
	2005	46,73	44,43	46,12	46,29	46,32	43,13	38,49	36,69	38,00	36,86	42,20		
CERDOS CEBADOS RAZA IBERICA (100 KG. VIVO)	2003	162,26	161,61	163,32	160,93	160,54	151,30	146,70	149,60	158,07	158,08	172,39	188,20	161,08
	2004	184,69	181,53	179,21	178,12	168,08	168,51	168,75	171,95	175,17	177,78	182,79	186,35	176,91
	2005	195,04	194,59	191,91	185,13	180,25	173,96	162,93	164,79	166,90	168,56	177,48		
CERDOS CEBADOS OTRAS RAZAS (100 KG. VIVO)	2003	89,94	97,76	98,92	95,91	94,52	100,83	111,82	110,27	102,34	89,08	85,39	84,83	96,80
	2004	86,17	95,60	107,47	105,08	107,87	122,44	123,03	109,99	108,11	96,71	94,57	101,22	104,86
	2005	102,13	108,27	111,60	105,23	104,71	119,70	118,21	115,90	108,60	98,35	96,80		
CERDAS DESVIEJE (100 KG. VIVO)	2003	53,81	54,77	54,64	54,11	54,92	55,06	54,76	55,00	55,67	56,47	55,69	56,00	55,08
	2004	48,19	51,21	55,55	54,93	53,55	57,73	59,59	56,60	58,39	58,39	56,02	57,48	55,64
	2005	56,65	58,28	60,83	56,51	54,12	57,08	58,08	57,57	56,45	54,19	56,76		
POLLOS GRANJA (100 KG. VIVO)	2003	74,86	67,02	80,57	70,32	81,32	79,93	108,72	115,83	114,15	76,66	70,76	62,95	83,59
	2004	60,12	62,50	77,42	74,04	91,79	85,98	101,90	92,45	93,87	92,37	95,93	100,14	85,71
	2005	99,22	94,05	103,65	115,40	114,87	91,69	85,41	79,74	73,63	70,23	58,00		
GALLINA (100 KG. VIVO)	2003	24,60	25,87	25,72	22,11	25,93	18,65	23,85	23,67	31,71	30,59	30,88	29,26	26,07
	2004	25,41	17,13	19,16	19,43	16,81	16,71	13,30	13,87	21,36	21,69	22,97	27,69	19,63
	2005	28,70	30,10	27,88	23,30	22,01	19,49	19,95	20,34	24,38	23,15	17,59		
CONEJOS (100 KG. VIVO)	2003	140,26	146,49	166,31	155,35	158,49	145,49	162,56	211,67	250,01	251,91	224,88	180,04	182,79
	2004	154,49	149,39	177,18	180,16	156,10	156,53	159,33	163,87	174,62	216,85	207,36	170,70	172,22
	2005	147,12	152,66	168,45	173,45	177,03	156,48	153,81	169,09	172,39	205,76	221,79		

Nota: Los datos del último mes publicado han de considerarse provisionales.

## PRECIOS PERCIBIDOS POR LOS AGRICULTORES (EUROS POR UNIDAD)

PRODUCTOS	AÑO	Enero	Febrero	Marzo	Abril	Mayo	Junio	Julio	Agosto	Septiem.	Octubre	Noviem.	Diciem.	Anual
<b>PRODUCTOS FORESTALES</b>														
<b>MADERA (1)</b>														
PINO PINASTER P.T. (100 M3.)	2003	2528,52	2687,84	2698,45	2795,70	2802,25	2788,19	2771,31	2772,29	2761,01	2761,43	2758,23	2769,85	2741,26
	2004	2457,41	2443,47	2510,32	2509,54	2509,79	2526,44	2542,87	2519,66	2464,31	2462,00	2465,80	2437,41	2487,42
	2005	2376,50	2396,58	2382,20	2411,83	2434,14	2378,17	2351,53	2353,48	2363,24	2365,41	2366,94		
PINO RADIATA P.T. (100 M3)	2003	1359,84	1452,14	1491,84	1488,51	1491,32	1490,96	1490,96	1490,96	1490,73	1490,73	1490,71	1490,71	1476,62
	2004	1391,08	1388,34	1430,72	1411,63	1411,58	1411,12	1419,26	1423,02	1420,83	1427,56	1426,31	1423,17	1415,39
	2005	1396,17	1394,50	1391,45	1387,14	1420,07	1399,63	1387,87	1387,87	1378,75	1380,93	1375,88		
PINO UNCIATA P.A.A. (100 M3)	2003	2450,07	2384,32	1857,02	2450,07	2450,07	2471,31	2471,31	2471,31	2484,32	2484,32	2484,32	2484,32	2411,90
	2004	2152,85	2152,85	2152,85	2183,68	2183,68	2242,58	2242,58	2242,58	2242,58	2242,58	2242,58	2242,58	2210,33
	2005	2292,45	2292,45	2292,45	2292,45	2292,45	2244,96	2244,96	2244,96	2244,96	2244,96	2244,96		
PINO SILVESTRE P.A.A. (M3)	2003	3833,85	3839,85	4095,30	4091,27	3829,96	4286,30	4011,19	3965,10	4552,38	4355,35	4540,66	4587,74	4165,75
	2004	3849,54	4104,47	3676,08	4263,33	4651,27	4256,02	4186,06	3862,17	3938,66	3527,10	4229,27	3694,37	4019,86
	2005	3103,87	3334,69	3490,29	3829,60	3045,94	3726,71	3490,87	3060,24	3116,79	3099,15	3269,74		
PINO LARICIO P.A.A. (M3)	2003	2416,75	2430,14	2624,08	2643,49	2583,12	2585,56	2583,12	2610,79	2632,43	2622,42	2589,41	2594,15	2576,29
	2004	2681,35	2681,50	2618,13	2612,85	2616,79	2613,48	2572,90	2582,53	2557,34	2570,00	2592,88	2542,67	2603,54
	2005	2604,26	2606,38	2587,48	2556,74	2521,10	2489,66	2853,79	2853,79	2863,38	2868,50	2540,35		
PINO PINASTER P.A.A. (100 M3)	2003	3878,20	4027,04	4246,00	4154,09	4152,54	4207,64	4159,47	4165,36	4159,87	4252,43	4149,38	4161,30	4142,78
	2004	3640,32	3637,81	3571,93	3620,03	3622,86	3627,11	3595,74	3611,04	3576,35	3551,06	3550,15	3523,24	3593,97
	2005	3366,43	3434,65	3365,46	3347,70	3479,99	3402,10	3372,59	3362,75	3366,88	3355,71	3364,14		
PINO PINEA P.A.A. (100 M3)	2003	1895,80	1895,80	1969,00	1969,00	2032,78	2070,23	2050,19	2050,19	2046,95	2088,63	2088,08	1946,77	2008,62
	2004	1529,26	1529,26	1529,26	1529,26	1529,26	3104,54	2207,41	2207,41	2207,41	2207,41	2238,01	2246,20	2005,39
	2005	2300,16	2300,01	2300,01	2265,08	2264,95	2245,22	2245,13	2245,12	2245,15	2245,15	2245,14		
PINO HALEPENSIS P.A.A. (100 M3)	2003	1886,03	1884,61	1842,51	1897,13	1897,12	1868,36	1899,68	1899,68	1912,42	1912,42	1912,42	1912,42	1893,73
	2004	1949,28	1908,76	1918,99	1935,70	1935,70	1926,45	1935,60	1981,63	1987,02	1987,02	1922,79	1922,79	1942,64
	2005	1923,14	2027,39	1924,01	1893,11	1899,45	1872,95	1826,44	1874,94	1874,94	1874,94	1901,67		
PINO RADIATA P.A.A. (100 M3)	2003	6590,00	6634,34	6909,75	6672,08	6676,96	6678,68	6677,68	6677,68	6678,08	6682,52	6674,77	6675,44	6685,67
	2004	5941,54	5936,23	5859,49	5851,63	5860,37	5859,17	5841,03	5838,89	5835,79	5839,72	5842,91	5894,39	5866,76
	2005	5798,35	5844,84	5861,39	5817,66	5861,95	5870,41	5802,06	5802,06	5771,05	5766,90	5766,27		
EUCALIPTO P.T. (100 M3)	2003	2193,88	2187,11	2225,14	2333,51	2307,63	2291,94	2235,72	2235,82	2238,53	2238,19	2222,60	2217,96	2244,00
	2004	2185,18	2174,83	2166,82	2171,70	2171,70	2171,42	2178,48	2182,19	2178,67	2183,70	2183,09	2213,63	2180,12
	2005	2132,30	2080,89	2051,50	2067,50	2067,50	2058,71	2052,36	2052,39	2060,44	2050,28	2054,87		
EUCALIPTO P.A.A. (100 M3)	2003	2658,85	2665,19	2778,64	2873,48	2881,51	2882,59	2796,94	2797,38	2799,03	2797,49	2804,74	2797,03	2794,41
	2004	2733,63	2703,40	2676,19	2702,84	2702,84	2702,84	2719,56	2717,10	2719,25	2719,67	2718,42	2705,92	2710,14
	2005	2538,41	2423,12	2367,55	2370,66	2368,79	2384,01	2359,56	2359,56	2381,47	2376,95	2355,15		
CHOPO P.A.A. (100 M3)	2003	4220,74	4200,92	4253,87	4188,53	4235,13	4227,06	4227,64	4344,15	4325,39	4324,60	4353,58	4398,60	4275,02
	2004	4478,16	4696,72	4566,78	4693,26	5006,85	5009,25	4164,92	4679,26	4327,56	4150,13	4208,66	4328,60	4525,85
	2005	4419,72	4489,37	4479,27	4490,47	4848,01	4827,45	4810,35	4794,71	4785,89	4865,22	4435,35		
HAYA P.A.A. (100M3)	2003	5556,64	5556,64	5556,64	5556,72	5554,70	5538,73	5560,97	5560,97	4794,32	4794,32	4793,38	4790,88	5301,24
	2004	4681,27	3957,21	4153,64	4153,08	4149,94	4149,94	3455,75	3452,50	3437,43	3436,72	3448,28	3552,91	3835,72
	2005	3566,88	3577,92	3576,66	3576,24	2750,52	2747,52	2067,73	2067,73	2086,74	2086,74	2086,11		
CASTAÑO P.A.A. (100 M3)	2003	4698,46	4641,93	4748,05	4918,22	4349,00	4919,20	4914,74	4909,35	4910,89	4910,51	4934,11	4924,87	4814,94
	2004	4741,24	5054,51	5139,01	4971,22	4971,22	4974,20	4948,54	4820,51	4792,67	4748,76	4828,58	4816,68	4900,60
	2005	4666,33	4768,13	4863,64	5018,39	5015,15	4985,57	5090,23	5087,01	5086,27	5042,86	5120,97		
<b>CORCHO</b>														
CORCHO (100 KG.)	2003	-	-	-	-	185,90	185,90	188,74	120,63	190,59	190,59	191,21	191,22	185,78
	2004	-	-	-	-	202,13	168,13	168,13	166,60	165,87	166,06	172,07	174,02	168,70
	2005	-	-	-	-	177,20	175,93	175,98	175,93	175,87	175,87	175,90		

(1) Precios en pie

Nota: Los datos del último mes publicado han de considerarse provisionales.



## INDICES DE PRECIOS PERCIBIDOS POR LOS AGRICULTORES INDICES MENSUALES Y ANUALES: AÑO BASE 2000 = 100

PRODUCTOS	AÑO	Enero	Febrero	Marzo	Abril	Mayo	Junio	Julio	Agosto	Septiem.	Octubre	Noviem.	Diciem.	Anual
PRODUCTOS FORESTALES	2003	97,77	99,35	102,46	102,84	106,40	107,53	106,39	99,76	107,55	107,56	107,58	106,51	104,31
	2004	101,11	101,61	100,38	101,77	104,28	100,08	98,36	98,46	97,56	96,59	98,51	98,16	99,74
	2005	95,74	96,21	95,80	96,39	96,32	96,62	95,87	95,15	95,28	95,24	94,68		
MADERA	2003	97,97	99,63	103,23	103,68	102,92	104,29	102,54	102,45	103,59	103,60	103,62	102,33	102,49
	2004	95,67	96,26	94,93	96,50	97,89	97,50	95,42	95,75	94,77	93,58	95,07	94,38	95,64
	2005	91,03	91,59	91,10	91,83	91,72	92,25	91,35	90,48	90,65	90,60	89,93		
MADERAS CONIFERAS	2003	105,41	108,40	113,51	112,10	111,11	113,45	112,04	111,48	113,68	113,72	113,72	111,48	111,67
	2004	102,60	103,24	101,47	103,69	105,05	104,38	103,62	102,58	102,09	100,57	102,89	100,88	102,76
	2005	96,72	98,54	98,32	99,18	98,14	99,22	98,08	96,65	96,76	96,62	96,80		
MADERAS FRONDOSAS	2003	87,44	87,20	88,66	91,76	91,32	91,31	89,09	89,64	89,30	89,27	89,30	89,36	89,47
	2004	85,85	86,39	85,66	86,32	87,74	87,75	83,80	86,09	84,40	83,68	83,99	85,18	85,57
	2005	82,96	81,74	80,88	81,42	82,63	82,39	81,82	81,75	81,99	82,08	80,19		
CORCHO	2003	96,78	98,00	98,74	98,74	123,38	123,38	125,22	86,65	126,87	126,88	126,95	126,95	113,21
	2004	127,70	127,70	126,98	127,45	135,48	112,70	112,70	111,67	111,18	111,31	115,34	116,64	119,74
	2005	118,77	118,77	118,77	118,67	118,77	117,92	117,96	117,92	117,88	117,88	117,90		
PRODUCTOS ANIMALES	2003	97,44	98,05	99,66	97,52	98,49	98,41	105,45	107,93	109,25	103,44	102,34	101,22	101,60
	2004	98,89	100,12	104,22	102,29	102,89	105,17	108,95	105,49	106,64	105,42	105,36	106,59	104,34
	2005	104,30	103,52	106,67	105,85	104,70	105,60	105,37	105,91	105,40	105,14	106,39		
GANADO PARA ABASTO	2003	94,10	95,31	97,62	94,72	96,41	96,48	105,90	109,01	108,89	99,27	96,82	95,05	99,13
	2004	93,21	95,03	100,73	98,67	100,44	103,79	108,99	104,15	105,54	103,67	104,06	105,61	101,99
	2005	103,34	102,66	106,83	106,31	105,23	106,48	106,05	106,36	104,89	104,32	106,08		
VACUNO PARA ABASTO	2003	103,95	105,00	107,29	104,81	104,37	100,37	99,35	98,79	99,91	101,20	100,13	101,53	102,23
	2004	104,48	104,34	101,76	100,64	97,79	95,10	94,14	93,64	94,61	93,36	97,44	99,78	98,09
	2005	99,57	100,32	101,51	102,53	102,70	100,71	99,65	101,71	102,64	104,77	108,06		
OVINO PARA ABASTO	2003	106,07	103,32	94,92	98,84	100,67	98,00	104,88	115,05	122,24	128,28	128,01	126,99	110,61
	2004	116,99	107,31	101,51	98,58	94,90	93,49	109,63	116,62	123,85	133,49	131,84	121,82	112,51
	2005	107,44	92,95	98,71	97,67	93,50	100,90	112,88	120,79	131,48	148,00	167,03		
CAPRINO PARA ABASTO	2003	109,09	99,91	96,71	99,96	103,96	107,90	111,95	118,47	124,09	121,84	126,22	126,53	112,22
	2004	114,80	102,98	96,69	95,23	97,18	99,87	107,60	116,54	116,36	122,29	118,36	122,14	109,17
	2005	110,29	99,75	102,37	102,78	104,21	112,46	117,84	124,82	133,73	128,42	136,03		
PORCINO PARA ABASTO	2003	87,43	93,52	94,30	92,10	90,99	94,98	102,72	101,78	97,04	87,20	85,50	86,26	92,81
	2004	86,57	93,64	102,74	100,81	101,78	113,11	113,80	104,08	103,21	95,03	93,60	99,03	100,62
	2005	100,38	105,09	107,63	101,75	100,62	111,49	109,52	107,92	102,58	94,87	94,86		
AVES PARA ABASTO	2003	88,25	78,83	94,88	82,55	95,58	94,03	126,82	134,69	133,64	89,90	83,86	74,53	98,13
	2004	70,87	73,06	90,36	86,49	106,74	100,05	118,14	107,30	109,43	107,73	111,91	117,08	99,93
	2005	116,08	110,22	121,12	134,34	133,65	106,80	99,61	93,11	86,35	82,35	67,91		
CONEJOS PARA ABASTO	2003	87,92	91,72	102,78	97,46	99,74	91,40	102,30	131,87	156,95	158,01	140,13	112,27	114,38
	2004	96,29	93,11	110,43	112,29	97,29	97,56	99,31	102,14	108,84	135,16	129,24	106,39	107,34
	2005	91,70	95,15	104,99	108,11	110,34	97,53	95,87	105,39	107,45	128,25	138,24		
PRODUCTOS GANADEROS	2003	107,29	106,13	105,71	105,81	104,62	104,10	104,13	104,74	110,31	115,76	118,65	119,40	108,89
	2004	115,65	115,14	114,53	112,97	110,12	109,25	108,81	109,42	109,87	110,56	109,20	109,48	111,25
	2005	107,12	106,07	106,18	104,47	103,15	102,98	103,37	104,57	106,91	107,56	107,28		
LECHE	2003	105,75	104,67	103,52	103,07	101,77	101,63	101,46	100,78	101,73	106,31	108,83	110,75	104,20
	2004	109,75	109,73	109,72	110,06	107,73	107,83	107,25	108,48	109,93	112,31	113,48	113,89	110,01
	2005	113,43	112,44	111,21	110,00	109,20	108,06	107,44	107,67	108,93	109,47	109,26		
HUEVOS	2003	112,06	110,60	112,51	114,33	113,45	111,52	112,09	116,83	137,08	145,33	149,43	146,49	123,48
	2004	134,01	131,93	129,46	121,83	117,33	113,55	113,47	112,12	109,47	104,77	95,39	95,37	114,89
	2005	86,95	85,69	90,06	86,72	84,01	86,96	90,52	94,79	100,55	101,57	101,09		
LANA	2003	116,05	118,08	118,20	117,97	120,45	139,25	149,85	142,26	142,29	142,97	143,05	142,93	132,78
	2004	142,93	142,97	142,63	142,26	141,39	125,90	133,61	133,50	131,65	133,35	136,13	126,17	136,05
	2005	125,53	128,16	128,42	128,72	104,36	100,26	101,24	103,72	101,47	101,50	101,99		
GENERAL DE PRECIOS PERCIBIDOS	2003	101,88	110,27	110,34	111,48	113,13	108,35	97,49	99,07	104,06	105,81	105,19	108,63	105,82
	2004	106,35	107,35	111,76	115,14	121,21	121,34	108,43	93,72	93,24	100,37	104,79	111,31	106,77
	2005	115,24	120,45	126,48	122,72	120,14	106,90	102,88	102,31	99,50	99,60	106,92		

Nota: Los datos del último mes publicado han de considerarse provisionales.



# INDICES DE PRECIOS PERCIBIDOS POR LOS AGRICULTORES

## INDICES ANUALES MOVILES: AÑO BASE 2000 = 100

PRODUCTOS	AÑO	Enero	Febrero	Marzo	Abril	Mayo	Junio	Julio	Agosto	Septiem.	Octubre	Noviem.	Diciem.
PRODUCTOS VEGETALES	2003	99,06	98,84	98,49	98,76	100,25	101,39	102,04	102,73	104,49	106,09	107,44	108,70
	2004	109,16	108,74	108,63	108,78	109,51	110,71	112,10	111,38	109,63	108,47	108,22	108,29
	2005	109,06	110,29	111,83	112,53	112,33	110,56	109,96	111,31	112,47	112,36	112,66	
PRODUCTOS AGRICOLAS	2003	99,07	98,86	98,50	98,78	100,29	101,44	102,07	102,77	104,55	106,08	107,44	108,69
	2004	109,15	108,72	108,61	108,77	109,52	110,76	112,20	111,47	109,70	108,57	108,34	108,42
	2005	109,22	110,49	112,07	112,80	112,62	110,81	110,21	111,59	112,78	112,66	112,98	
CEREALES	2003	100,78	100,14	99,49	99,11	99,02	98,99	99,41	99,77	100,56	101,42	103,02	104,93
	2004	106,41	107,77	109,15	110,05	110,59	110,97	111,36	111,74	111,39	110,26	106,95	104,64
	2005	102,75	101,02	99,40	98,50	97,98	97,77	98,57	99,91	100,98	101,88	103,00	
CEREALES CONSUMO HUMANO	2003	103,06	102,36	101,82	101,47	101,44	101,56	102,44	103,08	103,86	104,64	105,44	106,83
	2004	107,84	108,84	109,69	110,34	110,61	110,81	111,02	111,20	110,61	109,35	105,28	103,18
	2005	101,56	100,09	98,90	98,17	97,88	97,61	98,44	99,53	100,37	100,86	101,64	
CEREALES PIENSO	2003	98,77	98,16	97,45	97,03	96,84	96,72	96,73	96,91	97,61	98,59	100,87	103,23
	2004	105,12	106,83	108,65	109,73	110,54	111,08	111,62	112,20	112,06	111,05	108,40	105,89
	2005	103,75	101,80	99,84	98,75	98,08	97,91	98,67	100,23	101,51	102,74	104,16	
LEGUMINOSAS	2003	98,40	98,36	98,30	98,31	98,27	97,73	95,55	95,32	94,79	93,95	93,24	92,31
	2004	91,88	91,75	91,74	91,74	91,73	91,66	89,75	88,27	88,32	88,97	88,76	88,89
	2005	88,84	88,83	88,82	88,83	88,89	88,72	89,23	91,25	93,75	94,43	95,10	
LEGUMINOSAS CONSUMO HUMANO	2003	96,94	96,73	96,65	96,66	96,64	96,37	93,41	93,25	92,76	91,58	90,85	89,73
	2004	89,24	89,14	89,13	89,12	89,12	88,33	85,91	84,48	84,80	85,92	85,85	86,15
	2005	86,13	86,14	86,13	86,15	86,19	86,05	85,90	86,83	89,47	90,26	91,17	
LEGUMINOSAS PIENSO	2003	102,22	102,64	102,62	102,62	102,55	101,29	101,16	100,75	100,13	100,16	99,51	99,06
	2004	98,80	98,59	98,59	98,59	98,56	100,40	99,80	98,21	97,55	96,97	96,39	96,07
	2005	95,95	95,87	95,85	95,83	95,97	95,73	97,95	102,82	104,99	105,35	105,40	
TUBERCULOS	2003	82,05	80,07	78,09	78,68	79,16	77,13	77,33	80,01	87,60	96,49	103,35	109,92
	2004	113,54	115,74	118,27	121,38	133,95	136,80	140,77	145,00	144,84	137,61	131,99	128,06
	2005	125,67	124,32	123,31	121,66	111,72	106,77	101,59	96,31	94,02	96,12	98,56	
PLANTAS DE ESCARDA	2003	91,58	90,48	89,38	89,71	89,98	88,67	88,52	89,64	94,20	100,90	107,55	112,78
	2004	115,59	116,81	118,21	119,93	126,89	128,64	131,01	133,53	133,44	129,71	126,87	124,96
	2005	123,72	122,98	122,42	121,51	116,00	113,18	110,75	107,03	105,40	105,23	104,99	
CULTIVOS INDUSTRIALES	2003	106,56	106,58	106,59	106,62	106,63	106,47	106,18	104,50	106,20	100,22	101,96	103,20
	2004	103,93	103,90	103,88	103,86	103,86	104,03	104,11	104,53	105,06	106,43	106,78	107,00
	2005	107,09	107,11	107,12	107,12	107,12	107,04	107,45	107,63	106,32	103,00	101,69	
CULTIVOS FORRAJEROS	2003	103,58	103,41	103,15	102,38	101,54	99,92	97,90	96,36	95,60	95,42	95,40	95,32
	2004	95,49	95,73	95,90	96,97	98,26	100,26	101,74	103,09	103,50	103,67	103,59	103,59
	2005	103,33	103,00	102,92	101,87	101,54	102,55	105,20	107,31	108,84	109,28	109,70	
HORTALIZAS	2003	97,49	97,15	95,86	96,54	98,35	99,62	98,96	101,47	104,80	106,91	109,84	112,98
	2004	113,64	111,38	110,76	108,60	108,58	110,39	114,59	111,19	107,31	104,23	104,19	105,15
	2005	108,05	112,30	115,77	120,30	122,52	119,85	119,44	124,67	126,14	126,69	123,73	
FRUTAS FRESCAS Y SECAS EN GENERAL	2003	115,13	115,04	115,16	114,62	118,95	123,07	126,39	127,96	128,92	130,81	130,70	129,36
	2004	128,44	127,27	125,77	126,27	125,69	127,24	127,32	126,90	128,06	129,06	128,58	128,76
	2005	129,12	130,52	134,98	135,00	134,12	129,80	126,28	125,01	123,73	122,81	124,40	
CITRICOS	2003	110,23	108,40	107,66	108,53	108,04	108,32	108,99	109,09	108,91	110,94	110,88	109,13
	2004	108,94	109,41	109,16	108,63	108,57	107,99	107,46	107,37	108,24	107,88	105,78	104,87
	2005	102,88	103,73	106,40	107,07	105,66	105,21	105,46	105,59	105,24	105,72	108,81	
FRUTAS FRESCAS NO CITRICAS	2003	120,87	122,03	122,83	121,36	129,44	136,57	142,01	144,68	145,30	145,90	145,07	143,55
	2004	141,89	139,31	136,66	137,74	136,57	139,65	139,99	138,75	138,87	138,95	138,68	139,20
	2005	140,92	142,57	148,45	147,81	147,04	139,63	133,16	130,59	128,01	125,95	126,42	
FRUTAS SECAS	2003	93,43	92,62	91,86	91,18	90,68	90,76	90,99	91,42	101,83	114,13	120,11	122,63
	2004	124,01	125,49	126,90	128,27	129,84	130,44	131,60	136,44	148,34	165,02	172,02	175,56
	2005	177,63	180,11	182,59	184,47	185,69	185,95	186,34	188,26	192,94	193,91	196,55	
FRUTAS FRESCAS EN GENERAL	2003	116,63	116,60	116,78	116,24	120,91	125,31	128,84	130,49	130,79	131,96	131,44	129,83
	2004	128,75	127,39	125,69	126,13	125,40	127,02	127,02	126,24	126,66	126,56	125,56	125,51
	2005	125,75	127,08	131,68	131,56	130,54	125,90	122,12	120,62	118,93	117,88	119,40	
FRUTAS NO CITRICAS	2003	118,04	118,99	119,62	118,24	125,43	131,83	136,74	139,18	140,81	142,61	142,49	141,38
	2004	140,04	137,88	135,65	136,76	135,87	138,69	139,12	138,51	139,85	141,64	142,13	142,96
	2005	144,72	146,45	151,98	151,60	151,04	144,42	138,66	136,55	134,72	132,98	133,68	
VINO Y MOSTO	2003	76,62	76,63	77,45	78,46	79,06	79,31	79,55	76,24	76,84	78,43	78,79	78,86
	2004	78,81	78,58	77,53	77,31	77,38	77,53	77,51	77,39	70,84	69,18	68,69	68,32
	2005	68,13	67,66	66,78	65,79	65,11	64,65	64,47	63,73	68,60	63,78	63,58	
ACEITE DE OLIVA	2003	91,68	92,07	92,22	92,65	93,53	94,38	95,81	97,20	98,93	100,94	101,25	102,13
	2004	103,10	104,74	106,50	108,52	110,06	111,13	111,59	111,53	110,69	110,65	114,63	116,84
	2005	119,31	120,76	122,34	122,86	123,30	123,84	125,16	126,91	130,26	136,73	144,00	
SEMILLAS	2003	99,54	99,80	100,06	100,06	100,06	100,06	101,02	102,96	102,93	103,09	103,46	103,86
	2004	104,26	104,66	105,06	105,08	105,10	105,12	107,13	109,84	109,96	110,11	109,89	109,61
	2005	109,33	109,05	108,77	108,77	108,77	108,77	112,16	117,11	117,08	117,12	117,11	
FLORES Y PLANTAS ORNAMENTALES	2003	130,27	130,22	130,31	132,68	134,39	134,87	135,17	135,54	136,39	140,64	140,14	140,93
	2004	140,70	140,36	140,72	147,63	154,69	154,69	159,10	160,83	162,40	163,52	166,60	166,80
	2005	167,73	169,01	168,81	161,10	153,64	149,59	148,09	146,55	144,26	137,21	132,25	

Nota: Los datos del último mes publicado han de considerarse provisionales.

## INDICES DE PRECIOS PERCIBIDOS POR LOS AGRICULTORES

### INDICES ANUALES MOVILES: AÑO BASE 2000 = 100

PRODUCTOS	AÑO	Enero	Febrero	Marzo	Abril	Mayo	Junio	Julio	Agosto	Septiem.	Octubre	Noviem.	Diciem.
PRODUCTOS FORESTALES	2003	99,89	99,07	99,01	99,01	99,52	100,25	101,08	101,23	102,00	102,77	103,56	104,31
	2004	104,59	104,78	104,60	104,51	104,34	103,71	103,05	102,94	102,10	101,19	100,44	99,74
	2005	99,29	98,84	98,46	98,01	97,35	97,06	96,85	96,58	96,39	96,27	95,96	
MADERA	2003	99,09	98,35	98,53	98,76	99,08	99,61	100,22	100,66	101,18	101,62	102,09	102,49
	2004	102,29	102,01	101,32	100,72	100,30	99,74	99,15	98,59	97,85	97,02	96,31	95,64
	2005	95,26	94,87	94,55	94,16	93,64	93,21	92,87	92,43	92,09	91,84	91,41	
MADERAS CONIFERAS	2003	102,57	102,71	103,54	104,22	105,02	106,17	106,91	107,80	108,86	109,86	110,83	111,67
	2004	111,44	111,01	110,01	109,31	108,80	108,05	107,35	106,60	105,64	104,54	103,64	102,76
	2005	102,26	101,87	101,61	101,24	100,66	100,23	99,77	99,27	98,83	98,50	97,99	
MADERAS FRONDOSAS	2003	94,17	92,17	91,43	91,04	90,68	90,32	90,74	90,55	90,29	89,95	89,70	89,47
	2004	89,34	89,27	89,02	88,57	88,27	87,97	87,53	87,23	86,83	86,36	85,92	85,57
	2005	85,33	84,94	84,54	84,14	83,71	83,26	83,10	82,74	82,54	82,40	82,08	
CORCHO	2003	103,77	102,57	101,38	100,21	101,65	103,36	105,28	103,99	106,01	108,37	110,73	113,21
	2004	115,79	118,27	120,62	123,01	124,02	123,12	122,09	124,17	122,86	121,56	120,60	119,74
	2005	119,00	118,25	117,57	116,84	115,44	115,88	116,31	116,84	117,39	117,94	118,16	
PRODUCTOS ANIMALES	2003	100,19	100,25	100,13	99,91	99,75	99,51	99,72	100,28	100,88	101,23	101,45	101,60
	2004	101,72	101,89	102,28	102,67	103,04	103,60	103,90	103,69	103,47	103,64	103,89	104,34
	2005	104,79	105,07	105,28	105,57	105,72	105,76	105,45	105,49	105,39	105,37	105,45	
GANADO PARA ABASTO	2003	98,91	99,00	98,85	98,50	98,20	97,80	97,99	98,63	99,20	99,34	99,28	99,13
	2004	99,06	99,03	99,29	99,62	99,96	100,57	100,83	100,42	100,14	100,51	101,11	101,99
	2005	102,84	103,47	103,98	104,62	105,01	105,24	104,99	105,18	105,13	105,18	105,35	
VACUNO PARA ABASTO	2003	103,56	103,33	103,52	103,62	103,48	102,99	102,83	102,55	102,47	102,77	102,48	102,23
	2004	102,27	102,21	101,75	101,41	100,86	100,42	99,98	99,55	99,11	98,46	98,23	98,09
	2005	97,68	97,35	97,32	97,48	97,89	98,36	98,82	99,50	100,16	101,11	102,00	
OVINO PARA ABASTO	2003	113,43	113,45	113,33	113,92	114,00	113,42	112,51	111,67	111,10	111,23	110,95	110,61
	2004	111,52	111,85	112,40	112,38	111,90	111,52	111,92	112,04	112,18	112,62	112,94	112,51
	2005	111,71	110,51	110,28	110,20	110,09	110,70	110,97	111,32	111,96	113,17	116,10	
CAPRINO PARA ABASTO	2003	109,49	109,64	109,91	110,30	110,67	111,10	111,21	111,44	111,93	112,33	112,92	112,22
	2004	112,69	112,95	112,95	112,55	111,99	111,32	110,96	110,80	110,15	110,19	109,53	109,17
	2005	108,79	108,53	109,00	109,63	110,22	111,27	112,12	112,81	114,26	114,77	116,23	
PORCINO PARA ABASTO	2003	95,82	95,93	95,39	94,78	94,00	92,99	92,55	92,80	93,13	93,09	93,01	92,81
	2004	92,75	92,75	93,46	94,19	95,08	96,60	97,52	97,72	98,23	98,88	99,56	100,62
	2005	101,77	102,72	103,13	103,21	103,11	102,98	102,62	102,94	102,89	102,87	102,98	
AVES PARA ABASTO	2003	88,70	89,02	89,17	87,72	87,66	88,78	92,09	96,00	98,40	97,84	98,04	98,13
	2004	96,69	96,20	95,82	96,15	97,09	97,58	96,86	94,58	92,57	94,05	96,39	99,93
	2005	103,70	106,80	109,36	113,35	115,59	116,16	114,61	113,43	111,50	109,38	105,71	
CONEJOS PARA ABASTO	2003	88,08	89,34	90,60	91,34	93,55	95,75	98,01	102,10	107,38	111,72	113,41	114,38
	2004	115,08	115,20	115,83	117,07	116,87	117,38	117,13	114,65	110,64	108,74	107,83	107,34
	2005	106,96	107,12	106,68	106,33	107,41	107,41	107,12	107,39	107,28	106,70	107,45	
PRODUCTOS GANADEROS	2003	103,97	103,92	103,92	104,09	104,33	104,56	104,83	105,15	105,80	106,81	107,85	108,89
	2004	109,58	110,33	111,08	111,66	112,12	112,54	112,95	113,34	113,29	112,86	112,08	111,25
	2005	110,55	109,79	109,09	108,38	107,81	107,28	106,81	106,41	106,17	105,92	105,77	
LECHE	2003	103,72	103,52	103,28	103,18	103,05	102,96	102,94	102,91	102,91	103,23	103,63	104,20
	2004	104,52	104,94	105,48	106,04	106,54	107,04	107,55	108,19	108,86	109,36	109,75	110,01
	2005	110,33	110,56	110,68	110,66	110,79	110,82	110,81	110,75	110,67	110,44	110,09	
HUEVOS	2003	104,65	105,09	105,85	106,85	108,27	109,44	110,63	112,02	114,71	117,90	120,94	123,48
	2004	125,31	127,08	128,50	129,12	129,45	129,61	129,73	129,34	127,03	123,65	119,15	114,89
	2005	110,97	107,12	103,84	100,91	98,14	95,92	94,00	92,56	91,81	91,54	92,03	
LANA	2003	112,74	113,72	114,55	115,00	116,02	118,83	121,80	124,10	126,20	128,46	130,64	132,78
	2004	135,04	137,11	139,14	141,17	142,89	141,80	140,45	139,70	138,83	138,01	137,44	136,05
	2005	134,59	133,35	132,18	131,05	127,97	125,83	123,12	120,64	118,12	115,49	112,63	
GENERAL DE PRECIOS PERCIBIDOS	2003	99,52	99,42	99,16	99,24	100,07	100,66	101,12	101,76	103,06	104,12	105,02	105,82
	2004	106,14	105,95	106,05	106,30	106,89	107,86	108,84	108,32	107,18	106,57	106,54	106,77
	2005	107,29	108,14	109,15	109,68	109,63	108,58	108,10	108,92	109,57	109,49	109,71	

Nota: Los datos del último mes publicado han de considerarse provisionales.

## PRECIOS PAGADOS POR LOS AGRICULTORES EUROS POR 100 KG. S/IVA

PRODUCTOS	AÑO	Enero	Febrero	Marzo	Abril	Mayo	Junio	Julio	Agosto	Septiem.	Octubre	Noviem.	Diciem.	Anual
<b>ABONOS</b>														
SULFATO AMONICO 21% (100 KG.)	2003	11,73	11,73	11,64	11,71	11,64	12,08	12,00	12,08	12,00	11,97	12,02	12,18	11,90
	2004	12,44	12,53	12,51	12,46	12,54	12,60	12,94	12,93	13,35	13,79	13,88	13,90	12,99
	2005	13,92	13,92	14,24	14,26	14,57	14,22	14,25	14,14	14,23	14,26	14,16		
NITROSULFATO AMONICO 26% (100 KG.)	2003	19,81	19,64	19,26	19,28	19,23	19,09	19,09	19,09	19,18	19,13	19,25	18,65	19,23
	2004	19,36	19,68	19,59	19,42	18,90	19,67	20,44	20,38	20,55	20,89	20,91	20,96	20,06
	2005	20,58	20,65	20,67	20,77	21,05	21,28	21,30	21,26	21,36	21,37	21,33		
NITRATO AMONICO CALCICO 20,5% (100 KG.)	2003	14,96	15,18	14,34	14,37	14,36	14,51	14,51	14,51	14,61	14,56	15,19	15,26	14,70
	2004	15,80	14,54	14,38	14,59	14,56	14,20	14,05	14,07	14,17	14,33	14,53	14,59	14,48
	2005	14,35	14,35	14,47	14,01	14,17	14,17	14,66	14,53	14,55	14,45	14,51		
NITRATO AMONICO CALCICO 26% (100 KG.)	2003	16,21	15,99	16,24	16,28	16,36	16,55	16,67	16,61	16,62	16,61	16,85	16,94	16,49
	2004	17,63	17,46	17,48	17,49	17,38	17,41	17,46	17,47	17,57	17,74	18,29	18,24	17,64
	2005	19,00	19,15	19,12	18,93	18,89	18,99	19,18	19,28	19,54	20,05	20,32		
NITRATO AMONICO 33,5 (100 KG.)	2003	18,19	17,90	18,61	18,72	18,69	18,69	18,96	18,89	18,77	19,01	19,01	19,16	18,72
	2004	19,43	19,38	19,47	19,53	19,56	19,52	19,68	19,62	19,67	20,47	20,72	20,73	19,82
	2005	21,04	21,19	21,76	22,23	22,39	23,02	22,98	22,88	22,76	22,89	22,98		
UREA 46% (100 KG.)	2003	18,55	19,09	19,30	19,58	19,52	19,45	19,55	19,45	19,52	20,11	20,14	20,41	19,56
	2004	20,72	20,64	20,72	20,77	20,39	20,60	21,10	21,12	22,00	23,39	23,71	24,77	21,66
	2005	24,15	23,94	24,22	24,70	24,77	24,84	24,85	24,86	24,82	25,39	25,20		
SUPERFOSFATO DE CAL 18% (GRANO) (100 KG)	2003	14,35	14,27	14,13	13,96	13,95	14,08	13,83	13,76	13,91	13,92	14,15	14,16	14,04
	2004	13,83	13,67	14,01	13,78	13,96	13,97	13,70	13,66	13,55	14,21	14,99	14,86	14,02
	2005	14,95	14,72	15,16	15,12	15,41	15,56	15,47	15,51	15,63	15,62	15,62		
SULFATO POTASICO 50% (100 KG.)	2003	30,78	30,71	30,48	30,48	30,46	30,71	30,62	30,74	30,76	30,78	30,73	30,78	30,67
	2004	31,41	31,55	31,43	31,56	31,45	31,56	31,78	31,55	31,79	32,48	31,97	31,91	31,70
	2005	31,86	32,26	34,63	34,76	35,18	35,75	35,79	35,67	35,87	36,05	35,44		
DAP (FOSFATO DIAMONICO) (100 KG.)	2003	22,31	22,25	22,93	22,94	22,85	22,78	23,94	23,80	23,23	23,46	22,35	23,43	23,02
	2004	23,64	23,67	22,96	23,11	22,91	22,94	23,51	23,33	24,47	25,03	24,88	25,92	23,86
	2005	25,18	25,34	25,27	25,19	25,21	25,52	25,60	25,75	25,55	25,95	26,88		
COMPLEJO 0-14-7 (100 KG.)	2003	14,34	14,32	14,42	14,42	14,43	14,43	14,40	14,38	14,32	14,00	14,22	14,34	14,34
	2004	14,40	15,29	15,05	14,92	14,86	14,86	14,89	15,00	14,68	14,93	15,12	15,29	14,94
	2005	16,13	16,15	16,22	16,85	16,75	15,96	15,81	15,77	16,13	16,23	16,26		
COMPLEJO 4-12-8 (100 KG.)	2003	14,54	14,50	14,56	14,48	14,37	14,37	14,37	14,26	14,39	14,28	14,24	14,24	14,38
	2004	14,24	14,25	14,20	14,26	14,27	14,35	14,49	14,58	14,99	14,83	15,06	15,22	14,56
	2005	15,23	14,85	14,75	15,05	15,14	15,22	15,71	15,79	15,99	16,04	16,17		
COMPLEJO 8-8-8- (100 KG.)	2003	15,66	15,68	15,85	15,68	15,79	15,90	15,89	15,89	15,90	16,09	16,03	16,11	15,87
	2004	16,41	16,48	16,49	16,50	16,50	16,51	17,14	17,62	17,37	17,24	17,51	17,72	16,96
	2005	16,93	16,43	16,04	16,00	15,85	15,65	15,85	15,37	15,04	14,74	14,50		
COMPLEJO 8-15-15 (100 KG.)	2003	16,89	16,92	17,02	16,98	16,85	16,86	16,95	16,97	16,82	16,81	16,72	16,63	16,87
	2004	16,49	16,42	16,44	16,43	16,43	16,43	16,63	16,65	17,09	17,58	17,68	17,67	16,83
	2005	18,06	17,70	17,77	18,10	18,14	18,49	18,70	18,80	18,86	18,97	19,13		
COMPLEJO 8-24-16 (100 KG.)	2003	19,78	19,85	19,95	19,83	19,75	19,81	19,80	19,84	19,96	19,74	19,75	19,54	19,80
	2004	19,56	19,61	19,57	19,64	19,70	19,70	19,66	19,74	20,31	20,70	20,90	20,93	20,00
	2005	20,84	20,68	20,61	20,69	20,81	20,76	20,90	20,96	21,33	21,74	21,57		
COMPLEJO 12-12-24 (100 KG.)	2003	20,26	20,11	19,97	19,89	19,79	19,75	19,87	19,67	19,81	19,76	19,80	19,83	19,88
	2004	20,04	20,22	20,07	20,00	20,08	20,55	20,56	20,60	20,83	20,98	20,98	21,11	20,50
	2005	20,65	20,60	20,76	20,74	21,18	21,05	21,34	21,60	21,31	21,53	21,21		
COMPLEJO 12-24-8 (100 KG.)	2003	20,47	19,56	19,62	19,63	19,58	19,43	19,42	19,32	19,26	19,32	19,27	19,34	19,52
	2004	19,38	19,85	19,89	19,88	20,08	20,24	20,30	20,35	20,52	21,29	21,19	21,20	20,35
	2005	21,33	21,30	21,08	20,99	20,94	20,95	21,00	21,03	21,17	20,85	20,61		
COMPLEJO 15-15-15 (100 KG.)	2003	19,64	19,70	19,89	19,88	19,87	20,06	19,83	20,07	19,92	20,09	20,06	19,98	19,92
	2004	19,97	19,63	19,96	19,93	20,09	20,24	20,26	20,52	20,42	21,10	21,42	21,48	20,42
	2005	21,16	21,34	21,69	21,77	21,72	21,73	21,86	21,94	22,08	22,43	22,32		

Nota 2: Los datos del último mes publicado han de considerarse provisionales.



## INDICES DE PRECIOS PAGADOS POR LOS AGRICULTORES INDICES MENSUALES Y ANUALES: AÑO BASE 2000 = 100

PRODUCTOS	AÑO	Enero	Febrero	Marzo	Abril	Mayo	Junio	Julio	Agosto	Septiem.	Octubre	Noviem.	Diciem.	Anual
<b>BIENES Y SERVICIOS DE USO</b>														
<b>CORRIENTE (INPUT I)</b>														
	2003	103,60	104,23	104,39	103,66	103,24	103,01	103,36	103,61	103,62	104,49	105,60	106,08	104,08
	2004	107,44	107,92	109,27	110,00	109,70	109,35	108,48	108,05	107,95	107,76	107,41	106,62	108,33
	2005	106,70	107,03	108,08	108,72	108,50	109,50	110,67	111,23	111,98	112,17	111,65		
<b>SEMILLAS Y PLANTONES</b>														
	2003	98,93	99,12	99,91	99,91	99,67	99,67	99,68	99,69	100,07	101,22	104,60	104,60	100,59
	2004	104,58	105,12	105,67	105,69	105,66	105,69	105,68	105,68	105,76	107,95	108,54	108,53	106,21
	2005	108,43	108,38	108,12	108,12	108,12	108,12	108,12	108,12	108,23	108,33	108,33		
<b>- SEMILLAS</b>														
	2003	118,36	118,70	120,10	120,10	119,68	119,68	119,69	119,72	120,39	120,34	124,49	124,49	120,48
	2004	124,46	125,41	126,40	126,42	126,37	126,42	126,41	126,41	126,51	123,96	124,41	124,39	125,63
	2005	124,21	124,12	123,67	123,67	123,67	123,67	123,67	123,67	123,86	123,34	123,34		
<b>- PLANTONES</b>														
	2003	73,88	73,88	73,88	73,88	73,88	73,88	73,88	73,88	73,88	76,58	78,97	78,97	74,96
	2004	78,97	78,97	78,97	78,97	78,97	78,97	78,97	78,97	79,02	87,32	88,09	88,09	81,18
	2005	88,09	88,09	88,09	88,09	88,09	88,09	88,09	88,09	88,09	88,98	88,98		
<b>FERTILIZANTES</b>														
	2003	104,77	105,01	105,77	105,87	105,65	106,41	107,03	106,93	106,48	107,11	107,08	107,36	106,30
	2004	109,53	109,17	109,40	109,55	109,33	109,73	110,60	111,00	112,42	115,72	117,08	117,98	111,80
	2005	118,66	118,70	119,78	120,33	120,61	121,39	122,04	122,29	122,74	124,32	124,82		
<b>- SIMPLES</b>														
	2003	109,03	109,29	110,47	110,88	110,84	111,85	112,59	112,02	112,30	113,14	113,90	114,68	111,77
	2004	117,50	117,10	117,34	117,52	116,67	117,50	118,59	118,89	120,50	124,96	126,97	128,18	120,15
	2005	129,05	129,38	130,99	131,67	132,04	132,72	133,54	133,56	134,11	136,23	136,65		
<b>+ NITROGENADOS</b>														
	2003	109,47	109,83	111,15	111,87	111,81	112,71	113,64	112,99	113,18	114,22	114,99	115,94	112,68
	2004	119,21	118,64	118,87	119,13	117,85	118,71	120,16	120,37	122,54	127,30	129,70	130,98	121,96
	2005	132,04	132,24	133,49	134,22	134,76	135,44	136,02	136,08	136,72	139,22	139,60		
<b>+ FOSFATADOS</b>														
	2003	110,51	110,99	111,88	109,10	109,08	111,60	110,93	110,56	112,09	111,54	111,56	111,22	110,93
	2004	112,89	113,50	114,52	113,74	116,04	118,96	116,01	115,66	114,44	116,80	119,70	117,82	115,87
	2005	118,29	117,06	119,75	120,34	120,35	122,49	123,16	122,64	122,27	122,16	123,01		
<b>+ POTASICOS</b>														
	2003	103,55	102,72	102,64	102,20	102,22	103,31	103,22	103,23	103,59	103,35	104,56	104,45	103,28
	2004	103,49	104,15	103,84	103,92	105,23	104,38	104,70	106,27	104,17	107,10	104,55	107,26	104,90
	2005	106,43	109,20	113,66	113,85	112,78	112,51	115,79	115,70	116,03	115,89	116,42		
<b>- COMPUESTOS</b>														
	2003	103,49	103,75	104,27	104,12	103,70	104,37	104,99	105,31	104,12	104,66	103,91	103,79	104,21
	2004	103,99	103,59	103,86	104,01	104,32	104,40	105,23	105,78	107,30	110,18	111,18	111,97	106,32
	2005	112,10	111,90	112,69	113,23	113,47	114,48	115,10	115,61	116,06	117,44	118,09		
<b>- ENMIENDAS</b>														
	2003	90,91	90,91	90,91	90,91	90,91	90,91	90,91	90,91	90,91	90,91	90,91	90,91	90,91
	2004	100,70	100,70	100,70	100,70	100,70	100,70	100,70	100,70	100,70	100,70	100,70	100,70	100,70
	2005	103,50	103,50	103,50	103,50	103,50	103,50	103,50	103,50	103,50	103,50	103,50		
<b>ALIMENTOS DE GANADO</b>														
	2003	102,87	102,64	102,14	101,72	101,44	101,06	100,75	100,77	101,00	102,88	104,59	105,51	102,28
	2004	107,08	108,23	110,18	110,91	109,67	108,66	106,11	104,21	102,95	100,66	99,97	99,38	105,67
	2005	99,14	99,30	99,95	100,07	100,01	100,73	101,59	101,91	102,39	102,65	102,65		
<b>- PIENSOS SIMPLES</b>														
	2003	97,75	98,58	97,46	97,48	96,69	95,07	92,26	91,78	92,80	96,20	98,96	100,67	96,31
	2004	101,98	104,21	108,65	108,39	107,93	106,10	99,97	96,50	95,24	94,40	93,93	93,59	100,92
	2005	92,85	93,46	94,19	95,59	95,56	97,07	98,39	98,62	98,01	98,49	98,22		
<b>- PIENSOS COMPUESTOS</b>														
	2003	104,26	103,74	103,41	102,87	102,73	102,69	103,06	103,21	103,24	104,70	106,12	106,83	103,91
	2004	108,47	109,33	110,59	111,60	110,14	109,35	107,78	106,31	105,05	102,36	101,61	100,96	106,97
	2005	100,86	100,89	101,52	101,29	101,23	101,73	102,46	102,80	103,59	103,78	103,86		
<b>+ PARA BOVINO</b>														
	2003	104,64	104,44	104,70	103,56	103,52	102,52	102,20	102,40	102,00	103,35	104,66	105,13	103,58
	2004	103,64	104,88	105,35	106,63	106,43	106,29	104,85	104,10	103,45	101,03	100,80	99,75	103,93
	2005	100,26	99,96	100,48	99,43	98,55	101,49	101,28	102,44	102,70	102,56	102,78		
<b>+ PARA OVINO Y CAPRINO</b>														
	2003	102,69	102,77	102,37	101,95	101,57	101,93	101,44	101,57	100,70	101,68	103,41	103,49	102,12
	2004	105,05	105,62	107,22	106,91	107,37	105,90	104,33	103,34	101,44	97,84	96,86	96,26	103,19
	2005	96,23	95,46	96,28	97,27	97,41	98,03	99,07	99,14	98,88	98,83	98,80		
<b>+ PARA PORCINO</b>														
	2003	104,32	103,89	103,21	102,43	102,42	102,84	103,74	104,08	104,13	106,37	107,98	108,95	104,55
	2004	112,28	112,59	114,73	115,82	112,75	111,83	110,34	107,38	105,29	102,30	101,82	101,60	109,07
	2005	101,80	101,79	102,95	101,98	102,43	102,35	103,56	104,09	105,00	106,20	106,09		
<b>+ PARA CONEJOS</b>														
	2003	103,58	101,52	101,81	101,62	101,72	101,81	101,27	100,88	101,62	103,24	104,22	105,15	102,35
	2004	107,79	108,63	109,17	109,56	109,26	109,46	105,93	105,15	103,53	103,73	102,11	102,11	106,37
	2005	100,74	101,47	102,01	102,21	102,11	102,84	102,25	103,09	103,82	103,04	103,19		
<b>+ PARA AVES</b>														
	2003	104,18	103,36	102,91	103,23	102,79	102,87	103,38	103,28	103,72	104,14	105,44	106,02	103,78
	2004	107,94	109,30	110,06	110,98	110,30	109,05	107,52	107,44	107,06	104,26	102,75	101,73	107,38
	2005	100,77	101,23	101,10	102,54	102,45	101,45	102,49	101,75	103,01	102,20	102,42		

Nota: Los datos del último mes publicado han de considerarse provisionales.

## INDICES DE PRECIOS PAGADOS POR LOS AGRICULTORES INDICES MENSUALES Y ANUALES: AÑO BASE 2000 = 100

PRODUCTOS	AÑO	Enero	Febrero	Marzo	Abril	Mayo	Junio	Julio	Agosto	Septiem.	Octubre	Noviem.	Diciem.	Anual
PROTECCION FITOPATOLOGICA	2003	105,66	106,01	105,86	105,74	105,83	105,88	105,81	105,89	106,48	106,53	106,46	106,72	106,07
	2004	106,62	106,61	107,22	107,38	107,74	106,80	106,87	107,00	106,81	106,70	104,63	103,33	106,47
	2005	105,52	105,58	106,93	106,00	106,44	106,50	106,62	106,82	106,72	106,75	106,27		
TRATAMIENTOS ZOOSANITARIOS	2003	101,20	105,51	105,54	105,61	105,65	101,30	101,31	101,32	101,32	101,33	101,71	102,01	102,82
	2004	102,52	102,93	103,24	103,54	103,97	104,38	104,70	104,90	105,32	105,63	105,85	106,33	104,44
	2005	106,52	106,73	106,95	107,45	107,77	107,98	108,31	108,57	108,76	108,99	109,20		
CONS. Y REP. MAQUINARIA	2003	110,33	114,03	112,59	114,21	116,86	119,52	121,55	123,00	124,72	124,16	124,32	125,45	119,23
	2004	128,22	129,63	131,10	132,02	130,69	130,79	130,79	130,76	131,46	131,26	131,73	126,89	130,45
	2005	126,05	125,79	127,57	126,42	126,39	126,70	129,05	129,44	128,87	129,13	128,87		
CONS. Y REP. EDIFICIOS	2003	112,08	111,46	111,33	111,40	111,46	111,53	111,65	111,96	111,96	113,00	113,00	113,00	111,98
	2004	113,36	113,39	113,32	114,42	114,42	114,42	115,91	116,34	116,77	117,33	118,50	118,76	115,58
	2005	119,06	119,06	119,06	120,90	120,90	120,90	121,55	121,55	121,55	122,12	122,12		
ENERGIA Y LUBRICANTES	2003	99,51	102,88	105,93	98,73	95,21	93,81	96,66	97,38	95,70	95,85	96,32	95,77	97,81
	2004	97,86	96,29	98,80	100,78	103,10	103,78	104,82	107,62	111,32	115,47	114,00	110,98	105,42
	2005	110,22	112,23	116,51	121,59	118,17	123,54	127,87	131,83	135,10	135,30	129,10		
- CARBURANTES	2003	98,74	103,63	107,88	97,43	92,34	90,22	94,37	95,43	92,99	93,11	93,80	93,01	96,07
	2004	95,48	93,26	96,94	99,63	102,99	104,22	105,73	109,78	115,11	121,29	118,94	114,55	106,50
	2005	112,84	115,63	121,83	129,22	124,15	131,81	138,01	143,74	148,31	148,56	139,54		
- ELECTRICIDAD	2003	100,38	100,38	100,38	100,38	100,38	100,38	100,38	100,38	100,38	100,38	100,38	100,38	100,38
	2004	101,79	101,79	101,79	101,79	101,79	101,79	101,79	101,79	101,79	101,15	101,79	101,79	101,79
	2005	103,59	103,59	103,59	103,59	103,59	103,59	103,59	103,59	103,59	103,59	103,59		
- LUBRICANTES	2003	104,16	104,29	106,02	105,94	105,62	106,53	106,40	106,23	106,23	107,31	107,14	107,14	106,09
	2004	107,73	107,18	106,87	108,72	108,85	106,48	106,50	106,73	107,22	107,95	107,84	107,84	107,49
	2005	107,52	108,80	108,98	108,98	109,90	111,46	112,33	112,68	114,52	114,84	115,05		
MATERIAL Y PEQUEÑO UTILLAJE	2003	101,96	102,27	102,65	104,08	104,03	104,02	104,19	103,64	103,45	103,19	103,18	102,83	103,29
	2004	104,57	104,20	104,17	104,43	105,39	105,65	105,85	105,68	105,53	105,99	106,41	106,70	105,39
	2005	107,85	108,32	108,65	109,47	110,03	110,67	110,91	111,02	111,37	110,94	114,37		
GASTOS GENERALES	2003	107,12	107,52	108,28	107,83	106,88	107,02	107,79	108,93	108,34	107,16	107,75	107,88	107,71
	2004	108,56	108,69	109,43	110,50	111,42	111,77	112,31	113,65	113,27	113,36	113,32	112,80	111,59
	2005	113,35	114,11	115,19	116,52	116,73	117,63	119,55	119,55	121,75	120,56	119,76		
BIENES DE INVERSION (INPUT II)	2003	110,21	110,25	110,29	111,12	111,22	111,30	110,63	110,52	110,57	110,91	110,68	110,75	110,70
	2004	111,80	111,89	111,86	111,56	112,18	112,60	114,40	114,38	114,65	116,87	117,34	117,52	113,92
	2005	119,45	119,50	119,50	117,80	117,92	118,06	118,75	118,78	118,83	120,60	120,60		
MAQUINARIA Y OTROS BIENES DE EQUIPO	2003	110,04	110,67	110,78	112,01	112,15	112,25	111,64	111,47	111,56	111,68	111,76	111,89	111,49
	2004	114,85	114,94	115,03	113,74	113,91	113,97	114,18	114,14	114,22	118,12	118,22	118,23	115,30
	2005	121,48	121,57	121,57	117,48	117,71	117,98	117,72	117,77	117,87	119,93	119,94		
OBRAS DE INVERSION	2003	110,41	109,77	109,73	110,07	110,14	110,20	109,45	109,41	109,41	110,01	109,41	109,41	109,78
	2004	108,22	108,32	108,15	109,00	110,15	111,00	114,66	114,66	115,15	115,40	116,30	116,68	112,31
	2005	117,07	117,07	117,07	118,17	118,17	118,17	119,95	119,95	119,95	121,37	121,37		

Nota: Los datos del último mes publicado han de considerarse provisionales.

## SALARIOS MEDIOS NACIONALES (EUROS POR DIA)

PRODUCTOS	AÑO	Enero	Febrero	Marzo	Abril	Mayo	Junio	Julio	Agosto	Septiem.	Octubre	Noviem.	Diciem.	Anual
ENCARGADOS Y CAPATACES	2003	32,11	32,10	32,14	32,08	32,08	32,34	32,30	31,68	32,32	32,62	32,50	32,77	32,25
	2004	33,10	33,16	34,10	35,48	36,10	34,86	35,09	35,28	35,21	36,05	37,03	35,31	35,06
	2005	35,98	36,16	35,30	36,16	35,79	35,92	35,97	36,00	36,02	35,73	36,41		
TRACTORISTAS Y MAQUINISTAS	2003	31,38	31,39	31,09	31,32	31,27	31,74	32,29	31,75	32,05	31,79	31,71	31,87	31,64
	2004	31,87	32,11	31,95	32,97	33,47	32,04	31,85	32,40	32,54	31,66	31,94	31,96	32,23
	2005	32,84	32,90	32,72	33,26	33,01	33,15	33,24	33,24	33,30	33,24	33,88		
PASTORES	2003	30,28	30,39	30,11	30,11	30,16	30,15	30,61	30,64	30,69	30,69	30,63	30,67	30,43
	2004	30,96	30,94	31,06	31,55	31,84	31,20	31,54	31,01	31,25	31,27	31,34	31,36	31,28
	2005	31,93	31,92	31,89	32,64	32,15	32,27	32,53	32,45	32,53	32,46	32,68		
VAQUEROS O PORQUEROS	2003	28,52	28,65	28,57	28,58	28,63	28,76	28,74	28,84	28,90	28,82	28,92	28,99	28,74
	2004	29,35	29,52	29,43	30,07	30,65	29,85	29,47	30,13	30,03	29,74	29,89	29,84	29,83
	2005	30,87	30,87	30,74	31,30	30,98	30,80	31,01	31,04	30,98	30,88	31,14		
HORTELANOS	2003	29,00	28,79	28,58	28,07	28,83	28,82	28,84	28,92	28,21	28,17	28,19	28,21	28,55
	2004	28,90	29,02	29,21	29,45	31,20	30,99	30,82	30,96	31,01	30,88	31,33	31,96	30,48
	2005	34,89	34,92	34,72	35,10	34,97	34,97	35,02	35,20	35,19	35,15	35,39		
GUARDAS O CASEROS	2003	28,42	28,79	28,78	28,88	28,91	28,93	28,89	28,93	29,09	28,69	28,64	29,04	28,83
	2004	29,31	30,16	30,24	31,02	31,12	30,49	30,30	30,48	30,56	30,99	31,45	31,46	30,63
	2005	33,30	33,33	32,37	33,53	33,19	33,43	33,44	33,45	33,50	33,48	34,04		
PEON FIJO	2003	30,59	30,67	30,62	30,91	30,96	30,95	31,65	30,68	31,41	31,35	31,81	31,13	31,06
	2004	31,83	31,84	31,95	32,47	32,20	31,72	31,86	31,71	32,14	31,71	32,04	31,84	31,94
	2005	32,34	32,11	31,54	31,82	31,49	31,66	31,63	31,52	31,41	31,40	31,71		
PREPARACION DEL TERRENO	2003	37,17	35,10	34,54	33,76	34,87	39,05	37,05	35,69	37,10	39,17	39,49	40,12	37,95
	2004	38,24	36,20	35,90	35,52	36,32	40,71	37,46	37,13	38,60	41,29	41,26	41,69	39,58
	2005	40,09	38,02	37,17	37,86	37,92	44,38	40,18	38,17	39,81	42,03	42,05		
SIEMBRA Y ABONADO	2003	40,30	40,92	39,37	35,98	37,32	34,98	35,54	35,22	42,79	37,96	37,19	38,13	38,42
	2004	40,49	40,95	40,29	35,56	37,61	37,11	36,02	35,59	45,97	40,24	38,09	40,86	39,42
	2005	44,30	44,72	41,96	38,57	40,09	41,97	38,39	41,05	48,58	41,20	39,22		
LABORES COMPLEMENTARIAS	2003	36,00	38,04	36,92	34,75	34,54	33,93	33,65	36,27	36,68	41,15	41,40	41,66	35,41
	2004	36,05	38,47	39,05	34,93	36,49	35,87	36,51	39,07	39,24	42,67	43,30	43,75	37,05
	2005	47,11	43,04	41,35	37,14	37,45	37,67	38,60	40,61	39,31	43,30	44,25		
RIEGOS	2003	32,03	37,29	36,82	36,45	39,51	38,97	38,89	38,51	37,57	37,40	41,41	32,03	38,24
	2004	32,03	37,29	37,30	37,09	40,74	39,56	39,24	38,58	38,06	37,71	38,44	36,28	38,65
	2005	37,73	41,94	40,54	40,17	42,51	41,15	40,61	40,58	40,08	40,47	43,13		
TRATAMIENTOS PLAGAS	2003	41,28	48,63	51,00	48,08	44,15	35,83	35,59	35,12	33,60	33,60	-	-	46,11
	2004	41,28	49,15	51,85	49,45	46,37	35,15	35,82	35,52	33,99	34,00	-	-	47,22
	2005	44,54	48,63	52,99	51,51	46,43	36,65	37,45	35,96	34,18	34,00	-	-	
RECOL. PRODUCTOS HERBACEOS	2003	34,23	33,07	34,20	32,61	32,62	36,87	40,11	38,13	37,88	36,50	36,98	38,39	37,34
	2004	36,11	33,29	35,07	32,90	32,56	36,64	39,98	38,95	39,21	35,24	34,89	39,32	37,35
	2005	37,08	35,11	35,83	33,33	33,31	38,17	39,08	41,67	40,81	37,85	36,92		
RECOL. FRUTALES Y AGRIOS	2003	40,69	44,49	42,14	39,43	37,02	37,08	39,25	38,42	38,16	41,47	43,27	44,16	39,91
	2004	41,24	44,46	42,63	39,80	37,46	37,69	40,11	39,38	38,96	43,49	44,24	45,92	40,78
	2005	43,53	46,43	43,90	41,70	39,44	39,64	41,69	38,44	39,71	45,34	46,13		
RECOL. ACEITUNA	2003	35,39	35,31	33,44	-	-	-	-	-	33,80	33,96	33,99	35,20	35,03
	2004	36,33	36,13	34,79	-	-	-	-	-	34,10	34,24	35,94	35,71	35,90
	2005	36,64	36,34	34,62	-	-	-	-	-	36,64	36,59	36,87		
VENDIMIA	2003	-	-	-	-	-	25,30	25,30	27,24	42,36	41,65	44,46	32,18	41,73
	2004	-	-	-	-	-	32,03	32,03	32,03	41,83	43,68	44,58	33,76	43,09
	2005	-	-	-	-	-	42,90	42,90	42,50	42,87	43,93	44,79		
PODA	2003	45,98	41,32	38,09	37,60	-	-	-	-	-	53,01	53,70	48,52	44,80
	2004	46,04	41,12	38,25	37,49	-	-	-	-	-	53,51	52,71	50,19	45,07
	2005	45,91	42,50	39,95	38,36	-	-	-	-	-	53,51	53,20		
PLANTACION Y TALA ARBOLES	2003	38,71	37,91	37,04	39,58	38,74	38,02	38,02	38,02	38,40	41,68	38,00	37,94	38,21
	2004	37,17	37,32	36,91	34,74	35,35	35,72	35,72	35,72	36,24	40,68	40,49	40,71	38,00
	2005	40,93	40,35	39,70	36,26	35,93	36,26	36,26	36,26	40,56	44,50	43,82		
MANEJO GANADO	2003	33,70	34,32	33,50	34,52	34,20	34,11	34,08	34,42	34,55	34,22	34,22	34,19	34,17
	2004	34,99	34,87	35,08	35,42	35,28	35,69	35,47	35,68	35,81	35,68	35,51	35,88	35,45
	2005	36,20	36,38	36,30	37,01	36,69	36,80	36,77	37,04	36,85	36,97	36,66		

Nota: Los datos del último mes publicado han de considerarse provisionales.

# INDICES DE SALARIOS AGRARIOS

## INDICES MENSUALES Y ANUALES: AÑO BASE 1985 = 100

PRODUCTOS	AÑO	Enero	Febrero	Marzo	Abril	Mayo	Junio	Julio	Agosto	Septiem.	Octubre	Noviem.	Diciem.	Anual
INDICE GENERAL	2003	295,29	292,40	291,75	288,30	285,03	284,24	294,90	289,51	293,83	298,56	301,87	300,37	293,30
	2004	300,71	297,30	300,66	297,19	298,95	291,69	300,70	299,18	301,69	307,92	308,50	310,77	301,49
	2005	311,99	309,30	310,01	307,97	303,62	302,88	307,36	309,18	309,42	316,05	317,56		
MANO DE OBRA FIJA	2003	282,20	282,80	281,62	282,81	283,40	284,57	288,49	283,68	287,22	286,53	287,90	286,35	284,79
	2004	290,25	291,40	292,56	299,15	301,45	294,18	294,41	295,20	297,16	294,74	298,00	296,03	295,37
	2005	303,97	303,45	299,57	304,43	301,42	302,49	303,09	302,77	302,56	301,95	305,72		
ENCARGADOS Y CAPATACES	2003	260,42	260,34	260,67	260,18	260,18	262,29	261,96	256,93	262,12	264,56	263,58	265,77	261,56
	2004	268,45	268,94	276,56	287,75	292,78	282,73	284,59	286,13	285,56	292,38	300,32	286,37	284,35
	2005	291,81	293,27	286,29	293,27	290,27	291,32	291,73	291,97	292,13	289,78	295,30		
TRACTORISTAS Y MAQUINISTAS	2003	290,56	290,65	287,87	290,00	289,54	293,89	298,98	293,98	296,76	294,35	293,61	295,09	292,96
	2004	295,09	297,31	295,83	305,28	309,91	296,67	294,91	300,00	301,30	293,15	295,74	295,93	298,43
	2005	304,07	304,63	302,96	307,96	305,65	306,94	307,78	307,78	308,33	307,78	313,70		
PASTORES	2003	278,56	279,58	277,00	277,00	277,46	277,37	281,60	281,88	282,34	282,34	281,78	282,15	279,94
	2004	284,82	284,64	285,74	290,25	292,92	287,03	290,16	285,28	287,49	287,67	288,32	288,50	287,76
	2005	293,74	293,65	293,38	300,28	295,77	296,87	299,26	298,53	299,26	298,62	300,64		
VAQUEROS O PORQUEROS	2003	276,89	278,16	277,38	277,48	277,96	279,22	279,03	280,00	280,58	279,81	280,78	281,46	279,03
	2004	284,95	286,60	285,73	291,94	297,57	289,81	286,12	292,52	291,55	288,74	290,19	289,71	289,61
	2005	299,71	299,71	298,45	303,88	300,78	299,03	301,07	301,36	300,78	299,81	302,33		
HORTELANOS	2003	274,62	272,63	270,64	265,81	273,01	272,92	273,11	273,86	267,14	266,76	266,95	267,14	270,36
	2004	273,67	274,81	276,61	278,88	295,45	293,47	291,86	293,18	293,66	292,42	296,69	302,65	288,64
	2005	330,40	330,68	328,79	332,39	331,16	331,16	331,63	333,33	333,24	332,86	335,13		
GUARDAS O CASEROS	2003	285,63	289,35	289,25	290,25	290,55	290,75	290,35	290,75	292,36	288,34	287,84	291,86	289,75
	2004	294,57	303,12	303,92	311,76	312,76	306,43	304,52	306,33	307,14	311,46	316,08	316,18	307,84
	2005	334,67	334,97	325,33	336,98	333,57	335,98	336,08	336,18	336,68	336,48	342,11		
PEON FIJO	2003	287,50	288,25	287,78	290,51	290,98	290,88	297,46	288,35	295,21	294,64	298,97	292,58	291,92
	2004	299,15	299,25	300,28	305,17	302,63	298,12	299,44	298,03	302,07	298,03	301,13	299,25	300,19
	2005	303,95	301,79	296,43	299,06	295,96	297,56	297,27	296,24	295,21	295,11	298,03		
MANO DE OBRA EVENTUAL	2003	302,16	299,06	300,13	293,29	286,58	283,96	300,29	294,96	298,77	304,77	315,32	310,08	299,71
	2004	306,20	301,40	307,36	295,41	296,58	289,58	306,01	302,90	305,09	314,72	318,61	320,97	306,10
	2005	316,20	313,36	318,65	311,18	305,71	303,20	310,95	315,18	314,55	323,32	328,96		
PREPARACION DEL TERRENO	2003	290,85	274,65	270,27	264,16	272,85	305,56	289,91	279,26	290,30	306,49	309,00	313,93	296,95
	2004	299,22	283,26	280,91	277,93	284,19	318,54	293,11	290,53	302,03	323,08	322,85	326,21	309,70
	2005	313,69	297,50	290,85	296,24	296,71	347,26	314,40	298,67	311,50	328,87	329,03		
SIEMBRA Y ABONADO	2003	323,43	328,41	315,97	288,76	299,52	280,74	285,23	282,66	343,42	304,65	298,48	306,02	308,35
	2004	324,96	328,65	323,35	285,39	301,85	297,83	289,09	285,63	368,94	322,95	305,70	327,93	316,37
	2005	355,54	358,91	336,76	309,55	321,75	336,84	308,11	329,45	389,89	330,66	314,77		
LABORES COMPLEMENTARIAS	2003	294,12	310,78	301,63	283,91	282,19	277,21	274,92	296,32	299,67	336,19	338,24	340,36	289,30
	2004	294,53	314,30	319,04	285,38	298,12	293,06	298,28	319,20	320,59	348,61	353,76	357,43	302,70
	2005	384,89	351,63	337,83	303,43	305,96	307,76	315,36	331,78	321,16	353,76	361,52		
RIEGOS	2003	248,29	289,07	285,43	282,56	306,28	302,09	301,47	298,53	291,24	289,92	321,01	248,29	296,43
	2004	248,29	289,07	289,15	287,52	315,81	306,67	304,19	299,07	295,04	292,33	297,98	281,24	299,61
	2005	292,48	325,12	314,26	311,40	329,53	318,99	314,81	314,57	310,70	313,72	334,34		
TRATAMIENTOS PLAGAS	2003	296,13	348,85	365,85	344,91	316,71	257,03	255,31	251,94	241,03	241,03	-	-	330,77
	2004	296,13	352,58	371,95	354,73	332,64	252,15	256,96	254,81	243,83	243,90	-	-	338,74
	2005	319,51	348,85	380,13	369,51	333,07	262,91	268,65	257,96	245,19	243,90	-	-	
RECOL. PRODUCTOS HERBACEOS	2003	272,97	263,72	272,73	260,05	260,13	294,02	319,86	304,07	302,07	291,07	294,90	306,14	297,77
	2004	287,96	265,47	279,67	262,36	259,65	292,19	318,82	310,61	312,68	281,02	278,23	313,56	297,85
	2005	295,69	279,98	285,73	265,79	265,63	304,39	311,64	332,30	325,44	301,83	294,42		
RECOL. FRUTALES Y AGRIOS	2003	300,52	328,58	311,23	291,21	273,41	273,86	289,88	283,75	281,83	306,28	319,57	326,14	294,76
	2004	304,58	328,36	314,84	293,94	276,66	278,36	296,23	290,84	287,74	321,20	326,74	339,14	301,18
	2005	321,49	342,91	324,22	307,98	291,29	292,76	307,90	283,90	293,28	334,86	340,69		
RECOL. ACEITUNA	2003	288,19	287,54	272,31	-	-	-	-	-	275,24	276,55	276,79	286,64	285,26
	2004	295,85	294,22	283,31	-	-	-	-	-	277,69	278,83	292,67	290,80	292,35
	2005	298,37	295,93	281,92	-	-	-	-	-	298,37	297,96	300,24		
VENDIMIA	2003	-	-	-	-	-	189,09	189,09	203,59	316,59	311,29	332,29	240,51	311,88
	2004	-	-	-	-	-	239,39	239,39	239,39	312,63	326,46	333,18	252,32	322,05
	2005	-	-	-	-	-	320,63	320,63	317,64	320,40	328,33	334,75		
PODA	2003	338,09	303,82	280,07	276,47	-	-	-	-	-	389,78	394,85	356,76	329,41
	2004	338,53	302,35	281,25	275,66	-	-	-	-	-	393,46	387,57	369,04	331,40
	2005	337,57	312,50	293,75	282,06	-	-	-	-	-	393,46	391,18		
PLANTACION Y TALA ARBOLES	2003	301,25	295,02	288,25	308,02	301,48	295,88	295,88	295,88	298,83	324,36	295,72	295,25	297,35
	2004	289,26	290,43	287,24	270,35	275,10	277,98	277,98	277,98	282,02	316,58	315,10	316,81	295,72
	2005	318,52	314,01	308,95	282,18	279,61	282,18	282,18	282,18	315,64	346,30	341,01		
MANEJO GANADO	2003	276,46	281,54	274,82	283,18	280,56	279,82	279,57	282,36	283,43	280,72	280,72	280,48	280,31
	2004	287,04	286,05	287,78	290,57	289,42	292,78	290,98	292,70	293,77	292,70	291,30	294,34	290,81
	2005	296,96	298,44	297,79	303,61	300,98	301,89	301,64	303,86	302,30	303,28	300,74		

Nota: Los datos del último mes publicado han de considerarse provisionales.



B  
M  
E



MINISTERIO  
DE AGRICULTURA, PESCA  
Y ALIMENTACIÓN