

Estadísticas Pesqueras



ESTADÍSTICAS PESQUERAS

0. INTRODUCCIÓN	3
1. PESCA MARÍTIMA	3
1.1. Indicadores económicos de la pesca marítima	3
1.2. Flota pesquera.....	4
1.3. Capturas de buques pesqueros españoles	4
2. ACUICULTURA	4
2.1. Establecimientos.....	5
2.2. Producción	5
2.3. Empleo	5
2.4. Consumos intermedios	5
2.5. Nota metodológica y base de datos de acuicultura	5
3. INDUSTRIAS DE PRODUCTOS DE LA PESCA	6
3.1. Indicadores económicos	6
3.2. Empleo	6
4. COMERCIO EXTERIOR	6
5. EMPLEO	6
5.1. Datos de empleo de todas las fuentes utilizadas	7
5.2. Datos de empleo procedentes del Ministerio de Agricultura, Pesca y Alimentación (MAPA)	7
5.3. Datos de empleo procedentes del Ministerio de Trabajo y Asuntos Sociales.....	7
5.4. Datos de empleo procedentes del Instituto Nacional de Estadística (INE). Encuesta de población activa (EPA).....	7
5.5. Datos de empleo procedentes del Instituto Nacional de Estadística (INE). Encuesta industrial de empresas (EIAE).....	8
ANEJO (TABLAS Y DOCUMENTOS)	9

ESTADÍSTICAS PESQUERAS

0. INTRODUCCIÓN

La información de las estadísticas pesqueras se ha obtenido de diferentes fuentes. Por un lado están las Operaciones Estadísticas del sector pesquero incluidas en el Plan Estadístico Nacional (PEN) que son responsabilidad del Ministerio de Agricultura, Pesca y Alimentación (MAPA), y por otro lado, se muestran resultados de Operaciones Estadísticas realizadas por otros organismos, como son el Ministerio de Trabajo y Asuntos Sociales (MTAS), el Instituto Nacional de Estadística (INE) y la Agencia Estatal de Administración Tributaria (AEAT).

Las estadísticas pesqueras se presentan en cinco grupos: dos pertenecen al sector primario de la economía y recogen la **pesca marítima** y la **acuicultura**; el tercer grupo pertenece al sector secundario y da información básica de las **industrias** de productos de la pesca; el cuarto grupo pertenece al sector terciario y recoge información básica del **comercio exterior** de los citados productos; por último, el quinto grupo recopila y agrupa información sobre el **empleo**, tanto del sector primario como secundario, según las diferentes fuentes que generan los datos.

1. PESCA MARÍTIMA

Las estadísticas de pesca marítima se han agrupado en tres bloques, uno de “**Indicadores Económicos de pesca marítima**”, otro de “**Flota pesquera**” y otro de “**Capturas de buques pesqueros españoles**”.

1.1. INDICADORES ECONÓMICOS DE LA PESCA MARÍTIMA

Los Indicadores económicos están referidos a los buques pesqueros españoles, que es el principal componente del sector pesquero extractivo. El otro componente de dicho sector extractivo es la pesca realizada a pie, fundamentalmente por mariscadores.

Como principales variables de los resultados obtenidos están algunas magnitudes macroeconómicas, las cuentas de resultados de gestión de las empresas y algunos datos de empleo y actividad de las flotas pesqueras. Todo ello agrupado en determinados estratos de buques y otras variables de clasificación, que se detallan en las correspondientes notas metodológicas. Las Operaciones Estadísticas del PEN que dan origen a los resultados son: “**Indicadores económicos del sector pesquero**” y “**Cuentas económicas nacionales de la pesca**”. La fuente de estas Operaciones es

la “Encuesta de Indicadores Económicos” que se realiza a los armadores de buques pesqueros. Los datos se complementan con información de fuentes externas al MAPA.

1.2. FLOTA PESQUERA

La flota pesquera es el conjunto de buques que se utilizan para la captura de las diferentes especies.

Las principales variables medidas son el número de buques, el arqueo, la potencia, la eslora, etc. Estas variables se agrupan y clasifican por el tipo de pesca principal, el caladero donde faenan, etc. La Operación Estadística del PEN que da origen a los resultados es: “**Explotación Estadística del Censo de Flota Pesquera Operativa**”. Esta información forma parte de los datos de carácter administrativo que la Secretaría General de Pesca Marítima (SGPM) tiene y utiliza para la gestión del sector pesquero extractivo.

1.3. CAPTURAS DE BUQUES PESQUEROS ESPAÑOLES

Las capturas de pesca marítima son aquellas que realizan los buques pesqueros españoles en cualquier caladero donde faenen, sea en aguas nacionales, de otros países comunitarios, de terceros países o internacionales.

Las principales variables medidas son el **peso vivo** capturado y el **valor** de la primera venta. Los resultados de estas variables se agrupan y clasifican por otras variables como, especies o grupos de especies, zonas de captura, conservación, etc. Las Operaciones Estadísticas del PEN que dan origen a los resultados son: “**Desembarcos y primera venta de pesca marítima**” y “**Estadística de capturas de pesca marítima y esfuerzo pesquero**”.

Además de poder consultar diferentes tablas fijas, está disponible en la Web una **base de datos de capturas**, con datos desde el año 1996 en formato Excel.

2. ACUICULTURA

La acuicultura y la pesca marítima forman parte del sector económico primario. La acuicultura puede tener un futuro importante en el ámbito de la alimentación, pero la única forma de saber su importancia real, dentro del conjunto de los productos pesqueros, es conocer sus cifras. Con este apartado queremos colaborar en el conocimiento diferenciado de ambos tipos de producción citados, la acuicultura y la pesca extractiva. Los resultados se presentan en tablas predeterminadas en cuatro grupos: establecimientos, producción, empleo y consumos intermedios.

Además de poder consultar las tablas fijas de los cuatro epígrafes citados, está disponible una aplicación informática, para que cada usuario realice sus propias consultas.

La Operación Estadística del PEN que da origen a los resultados que se publican, es la “**Encuesta de actividad de los establecimientos de acuicultura**”, encuesta que se realiza anualmente a los responsables de los citados establecimientos.

2.1. ESTABLECIMIENTOS

Se muestra el número de establecimientos de acuicultura que han tenido producción, agrupado por diferentes clasificaciones, mostradas en las tablas estadísticas.

2.2. PRODUCCIÓN

La producción de los establecimientos de acuicultura se recoge en dos variables, el valor expresado en euros y la cantidad, expresada en kilogramos al referirse a la fase 4 de cultivo (Engorde a talla comercial).

2.3. EMPLEO

El empleo se recoge en dos variables principales, “Unidad de trabajo anual” (UTA) y “Número de personas”. La UTA se calcula a partir del número de horas trabajadas y las personas, cuyo número se contabiliza, son quienes han realizado dichas horas. Estas variables se agrupan y clasifican de forma diferente según las tablas estadísticas mostradas.

2.4. CONSUMOS INTERMEDIOS

Este apartado recoge algunos de los consumos intermedios utilizados en la producción. Inicialmente se muestra la alimentación proporcionada a las especies en cultivo. También se muestra la producción de la fase de cultivo “engorde a talla comercial”, que es la única expresada en kilogramos, unidad que se utiliza en ambos casos.

2.5. NOTA METODOLÓGICA Y BASE DE DATOS DE ACUICULTURA

Este apartado contiene una nota metodológica referente a la Encuesta de Actividad de Establecimientos de Acuicultura así como la base de datos de Acuicultura 2002-2006.

3. INDUSTRIAS DE PRODUCTOS DE LA PESCA

Una parte de la producción del sector pesquero primario va dirigida a las industrias, donde se transforma dicha producción. Estas industrias también se abastecen del comercio exterior y su actividad es la “elaboración y conservación de pescados y productos a base de pescado”, rúbrica 152 de la Clasificación Nacional de Actividades Económicas (CNAE).

Los datos de la CNAE 152 proceden del Instituto Nacional de Estadística. Las tablas mostradas se han agrupado en dos bloques, uno de “**Indicadores Económicos**” y otro de “**Empleo**”.

3.1. INDICADORES ECONÓMICOS

En este apartado se muestran datos, de los establecimientos de industrias de productos de la pesca (CNAE 152) y de su actividad y producción, obtenidos del Instituto Nacional de Estadística, a partir de la Encuesta Industrial de Empresas (EIAE) y de la Encuesta de Consumos Energéticos (ECE).

3.2. EMPLEO

Este apartado recoge datos de empleo en industrias de productos de la pesca (CNAE 152), tomados del INE, a partir de la Encuesta Industrial de Empresas (EIAE).

4. COMERCIO EXTERIOR

Los productos de la pesca que se consumen en España tienen su origen en capturas de buques españoles y en importaciones de dichos productos.

Los datos de la balanza comercial los obtiene la Agencia Estatal de Administración Tributaria (AEAT), limitándose nuestro trabajo a seleccionar las partidas correspondientes a los productos de la pesca incluidos en la Nomenclatura Combinada (NC), utilizada por el Arancel Integrado de Aplicación (TARIC) en el comercio exterior.

5. EMPLEO

Este bloque proporciona información del empleo en el sector económico primario, pesca marítima y acuicultura, y sector económico secundario, industrias incluidas en la Clasificación Nacional de Actividades Económicas (CNAE) 152 (industrias dedicadas a la “Elaboración y conservación de pescados y productos a base de pescado”).

Las fuentes de información son varias y se ha dedicado un apartado para cada una de dichas fuentes. No obstante, en el primer apartado se realiza una comparativa de datos generales del empleo, proporcionados por cada fuente de información.

5.1. DATOS DE EMPLEO DE TODAS LAS FUENTES UTILIZADAS

En este primer apartado del empleo se trata de ver la información de conjunto que muestran diferentes fuentes de información. Las variables medidas y las ramas de actividad no son homogéneas, pero la comparativa puede acercarnos a una visión general del empleo en el sector económico primario, pesca marítima y acuicultura, y en el secundario, con la industria de transformación de productos de la pesca.

5.2. DATOS DE EMPLEO PROCEDENTES DEL MINISTERIO DE AGRICULTURA, PESCA Y ALIMENTACIÓN (MAPA)

Las fuentes de información del empleo, que investiga el MAPA, son dos: en la “Pesca Marítima” la información se obtiene de la “Encuesta de Indicadores Económicos de Pesca Marítima” y en Acuicultura de la “Encuesta de Actividad de los Establecimientos de Acuicultura”, realizándose ambas investigaciones con carácter anual.

El empleo se expresa en dos variables de estudio: “Unidad de trabajo anual” (UTA) y “Número de personas”. La UTA se calcula a partir del número de horas trabajadas y las personas, cuyo número se contabiliza, son quienes han realizado dichas horas. Estas variables se agrupan y clasifican de forma diferente según las tablas estadísticas mostradas.

5.3. DATOS DE EMPLEO PROCEDENTES DEL MINISTERIO DE TRABAJO Y ASUNTOS SOCIALES

Los datos del empleo del Ministerio de Trabajo y Asuntos Sociales (MTAS) se refieren a la afiliación al sistema de Seguridad Social en la rama de pesca y acuicultura, con independencia del Régimen de afiliación dentro de la rama.

5.4. DATOS DE EMPLEO PROCEDENTES DEL INSTITUTO NACIONAL DE ESTADÍSTICA (INE). ENCUESTA DE POBLACIÓN ACTIVA (EPA)

Los datos de empleo incluidos en este apartado hacen referencia a los ocupados, en la rama de actividad pesquera (pesca, acuicultura y actividades relacionadas) y en el total de ramas.

5.5. DATOS DE EMPLEO PROCEDENTES DEL INSTITUTO NACIONAL DE ESTADÍSTICA (INE). ENCUESTA INDUSTRIAL DE EMPRESAS (EIAE)

Los datos de empleo incluidos en este apartado hacen referencia a los ocupados, en la industria de productos de la pesca (CNAE 152 “Elaboración y conservación de pescados y productos a base de pescado”) y en el total de la industria.

ANEJO (Tablas y documentos)

ÍNDICE DE TABLAS Y DOCUMENTOS

1. PESCA MARÍTIMA (PM)	15
1.1. Indicadores económicos de la pesca marítima	17
1.1.1. Comparación de principales macromagnitudes. Año 2006.....	19
1.1.2. Macromagnitudes y Cuenta de resultados de gestión y actividad. Año 2006.....	20
1.1.3. Estructura macromagnitudes pesqueras sobre la producción pesquera. Año 2006.....	21
1.1.4. Esquema macromagnitudes pesqueras. Año 2006	22
1.1.5. Empleo y actividad. Año 2006	23
1.1.6. Renta de pesca por UTA (Unidad de trabajo anual). Año 2006.....	24
1.1.7. Indicadores socioeconómicos del sector pesquero extractivo. Años 2004-2006.....	25
1.1.8. Nota metodológica.....	26
1.1.9. Documento completo “Indicadores Económicos de Pesca Marítima. Año 2006” (solo Web)	28
1.2. Flota pesquera	29
1.2.1. Número de buques pesqueros y eslora media, por tipo de pesca y caladero	31
1.2.2. Número de buques pesqueros y arqueado total, por tipo de pesca y caladero	32
1.2.3. Número de buques pesqueros y potencia total, por tipo de pesca y caladero.....	33
1.2.4. Características técnicas de la flota, por comunidad autónoma del puerto base	34
1.2.5. Número de buques pesqueros, por intervalos de antigüedad y comunidad autónoma del puerto base.....	35
1.2.6. Número de buques pesqueros, por intervalos de antigüedad y tipo de pesca	36
1.2.7. Número de buques pesqueros, por intervalos de antigüedad y caladero	37
1.3. Capturas de buques pesqueros españoles	39
1.3.1. Peso vivo y valor, por año, conservación, destino y grupo principal (taxonómico) de especies. Años 2004-2006	41
1.3.2. Peso vivo y valor, por año, conservación (“FRESCO”), destino y grupo de la CEIUAPA. Años 2004-2006	42
1.3.3. Peso vivo y valor, por año, conservación (“CONGELADO Y OTROS”), destino y grupo de la CEIUAPA. Años 2004-2006.	43
1.3.4. Totales de peso vivo y valor, por año y zona de captura. Años 2004-2006.....	44
1.3.5. Peso vivo, por zona de captura y grupo de la CEIUAPA. Año 2004.....	45
1.3.6. Peso vivo, por zona de captura y grupo de la CEIUAPA. Año 2005.....	46
1.3.7. Peso vivo, por zona de captura y grupo de la CEIUAPA. Año 2006.....	47
1.3.8. Valor, por zona de captura y grupo de la CEIUAPA. Año 2004	48
1.3.9. Valor, por zona de captura y grupo de la CEIUAPA. Año 2005.....	49
1.3.10. Valor, por zona de captura y grupo de la CEIUAPA. Año 2006.....	50
1.3.11. Nota metodológica.....	51
1.3.12. Base de datos de capturas españolas 1996-2006 (solo Web)	52
2. ACUICULTURA (AC)	53
2.1. Establecimientos	55
2.1.1. Número de establecimientos con producción por año, origen del agua y tipo de establecimiento. Años 2003-2006	57
2.2. Producción	59

2.2.1. Valor del Total y valor y cantidad de la fase de Engorde a talla comercial, por año, tipo de acuicultura, origen del agua y grupo de especies. Años 2003-2006.....	61
2.2.2. Valor y cantidad por fase de cultivo, tipo de acuicultura, origen del agua y grupo de especies. Año 2006 ...	62
2.2.3. Valor y cantidad por fase de cultivo, origen del agua, grupo y especie. Año 2006.....	63
2.2.4. Valor y cantidad en Acuicultura marina por fase de cultivo, origen del agua, grupo y especie. Año 2006	64
2.2.5. Valor y cantidad en Acuicultura continental por fase de cultivo, origen del agua, grupo y especie. Año 2006	65
2.2.6. Valor y cantidad de peces por fase de cultivo, especie y comunidad autónoma de producción. Año 2006	66
2.2.7. Valor y cantidad de crustáceos, moluscos y plantas por fase de cultivo, especie y comunidad autónoma de producción. Año 2006.....	68
2.2.8. Valor y cantidad por fase de cultivo y uso. Año 2006	69
2.2.9. Valor y cantidad por fase de cultivo, uso y grupo de especies. Año 2006.....	70
2.2.10. Valor y cantidad utilizados para consumo humano, por fase de cultivo y especie. Año 2006	71
2.2.11. Valor y cantidad por fase de cultivo, uso (sin consumo humano) y especie. Año 2006.....	72
2.2.12. Valor y cantidad por fase de cultivo, grupo de especies y destino geográfico. Año 2006.....	73
2.2.13. Valor total, por fase de cultivo, grupo de especies, comunidad autónoma y destino geográfico. Año 2006	74
2.2.14. Valor y cantidad por fase de cultivo, comunidad autónoma y destino geográfico. Año 2006	75
2.2.15. Valor y cantidad por fase de cultivo, uso y destino geográfico. Año 2006	76
2.2.16. Valor y cantidad por fase de cultivo y tipo de comercialización. Año 2006.....	77
2.2.17. Valor y cantidad por fase de cultivo, grupo de especies y tipo de comercialización. Año 2006.....	78
2.3. Empleo.....	79
2.3.1. Número de unidades de trabajo anual (UTA) y personas, por año y tipo de empleo. Años 2003-2006	81
2.3.2. Número de unidades de trabajo anual (UTA) y personas, por sexo y tipo de empleo. Año 2006.....	82
2.3.3. Número de unidades de trabajo anual (UTA) y personas, por sexo, jornada y tipo de empleo. Año 2006....	83
2.3.4. Número de unidades de trabajo anual (UTA) y personas, por tipo de acuicultura y tipo de empleo. Año 2006	84
2.3.5. Número de unidades de trabajo anual (UTA) y personas, por sexo, tipo de acuicultura y tipo de establecimiento. Año 2006	85
2.3.6. Número de unidades de trabajo anual (UTA) y personas, por grupo de empleo, tipo de acuicultura y tipo de establecimiento. Año 2006.....	86
2.3.7. Número de unidades de trabajo anual (UTA) y personas, por grupo de empleo y comunidad autónoma. Año 2006	87
2.4. Consumos intermedios	89
2.4.1. Alimentación suministrada por grupo de especies y tipo de alimento, y cantidades producidas en la fase 4 de cultivo. Año 2006	91
2.5. Nota metodológica y base de datos de Acuicultura.....	93
2.5.1. Nota metodológica acuicultura	95
2.5.2. Consulta de la base de datos de Acuicultura (solo Web)	97
3. INDUSTRIAS DE PRODUCTOS DE LA PESCA (IPP).....	99
3.1. Indicadores económicos	101
3.1.1. Número de empresas distribuidas por sectores de actividad y grupos de tamaño. Años 2004-2006.....	103
3.1.2. Principales variables económicas. Años 2001-2006.....	104
3.1.3. Consumos energéticos por sector de actividad y producto consumido. Años 2001-2006	105

3.2. Empleo.....	107
3.2.1. Número de personas ocupadas y horas trabajadas en la industria de productos de la pesca (CNAE 152) y número de personas ocupadas en el total de la industria (todas las rúbricas de la CNAE). Años 2001-2006	109
4. COMERCIO EXTERIOR (CE).....	111
4.1. Indicadores de Comercio exterior	113
4.1.1. Importaciones y exportaciones de productos de la pesca. Año 2005 y 2006	114
4.1.2. Importaciones y exportaciones españolas de productos de la pesca, por grupos de países. Año 2005 y 2006	115
4.1.3. Nota aclaratoria sobre códigos TARIC de productos pesqueros	117
5. EMPLEO (EM).....	119
5.1. Datos de empleo de todas las fuentes utilizadas	121
5.1.1. Comparativa de datos generales de varias fuentes de información. Años 2002-2006	123
5.2. Datos de empleo procedentes del Ministerio de Agricultura, Pesca y Alimentación (MAPA). 125	
5.2.1. Pesca marítima. Empleo y actividad. Año 2006 (<i>coincide con la tabla 1.1.5.</i>).....	127
5.2.2. Acuicultura. Número de unidades de trabajo anual (UTA) y personas, por año y tipo de empleo. Años 2003-2006 (<i>coincide con la tabla 2.3.1.</i>).....	128
5.2.3. Acuicultura. Número de unidades de trabajo anual (UTA) y personas, por sexo y tipo de empleo. Año 2006 (<i>coincide con la tabla 2.3.2.</i>).....	129
5.2.4. Acuicultura. Número de unidades de trabajo anual (UTA) y personas, por sexo, jornada y tipo de empleo. Año 2006 (<i>coincide con la tabla 2.3.3.</i>).....	130
5.2.5. Acuicultura. Número de unidades de trabajo anual (UTA) y personas, por tipo de acuicultura y tipo de empleo. Año 2006 (<i>coincide con la tabla 2.3.4.</i>).....	131
5.2.6. Acuicultura. Número de unidades de trabajo anual (UTA) y personas, por sexo, tipo de acuicultura y tipo de establecimiento. Año 2006 (<i>coincide con la tabla 2.3.5.</i>).....	132
5.2.7. Acuicultura. Número de unidades de trabajo anual (UTA) y personas, por grupo de empleo, tipo de acuicultura y tipo de establecimiento. Año 2006 (<i>coincide con la tabla 2.3.6.</i>).....	133
5.2.8. Acuicultura. Número de unidades de trabajo anual (UTA) y personas, por grupo de empleo y comunidad autónoma. Año 2006 (<i>coincide con la tabla 2.3.7.</i>).....	134
5.3. Datos de empleo procedentes del Ministerio de Trabajo y Asuntos Sociales	135
5.3.1. Trabajadores afiliados en alta laboral de la rama de Pesca y Acuicultura y del total de ramas. Años 2001-2007	137
5.4. Datos de empleo procedentes del Instituto Nacional de Estadística (INE). Encuesta de población activa (EPA)	139
5.4.1. Ocupados por sexo en la rama de actividad pesquera y en el total de ramas. Años 2001-2006	141
5.4.2. Asalariados por sexo en la rama de actividad pesquera y en el total de ramas. Años 2001-2006	142
5.4.3. Ocupados por grupo de edad en la rama de actividad pesquera y en el total de ramas. Años 2001-2006	143
5.4.4. Ocupados por tipo de jornada en la rama de actividad pesquera y en el total de ramas. Años 2001-2006	144
5.5. Datos de empleo procedentes del Instituto Nacional de Estadística (INE). Encuesta industrial de empresas (EIAE)	145
5.5.1. Número de personas ocupadas y horas trabajadas en la industria de productos de la pesca (CNAE 152) y número de personas ocupadas en el total de la industria (todas las rúbricas de la CNAE). Años 2001-2006 (<i>coincide con la tabla 3.2.1.</i>).....	147

1. PESCA MARÍTIMA (PM)

1.1. INDICADORES ECONÓMICOS DE LA PESCA MARÍTIMA

Tablas y documentos Indicadores económicos de la pesca marítima

1.1.1. Comparación de principales macromagnitudes. Año 2006.....	19
1.1.2. Macromagnitudes y Cuenta de resultados de gestión y actividad. Año 2006.....	20
1.1.3. Estructura macromagnitudes pesqueras sobre la producción pesquera. Año 2006...	21
1.1.4. Esquema macromagnitudes pesqueras. Año 2006.....	22
1.1.5. Empleo y actividad. Año 2006.....	23
1.1.6. Renta de pesca por UTA (Unidad de trabajo anual). Año 2006.....	24
1.1.7. Indicadores socioeconómicos del sector pesquero extractivo. Años 2004-2006.....	25
1.1.8. Nota metodológica.....	26
1.1.9. Documento completo “Indicadores Económicos de Pesca Marítima. Año 2006” (solo Web).....	28

COMPARACIÓN DE PRINCIPALES MACROMAGNITUDES (TOTAL NACIONAL, TOTAL AGRARIO, TOTAL SECTOR PESQUERO Y TOTAL SECTOR PESCA MARÍTIMA)

Valores calculados a precios corrientes

PM

	Año 2006
TOTAL NACIONAL	
VAB pb (millones de euros) (2) (A)	873.703,00
Ocupados Total (miles de personas) (3)	19.747,70
VAB por ocupado (euros) (4)	44.243,28
Remuneración asalariados (millones de euros) (2)	456.059,00
A. Agricultura, ganadería y pesca	
VAB pb (millones de euros) (2) (A)	25.114,00
Ocupados Total (miles de personas) (3)	944,30
VAB por ocupado (euros) (4)	26.595,36
Remuneración asalariados (millones de euros) (2)	5.362,00
A.1. Pesca**	
VAB pb (millones de euros) (2) (A)	1.628,00
Ocupados Total (miles de personas) (3)	51,30
VAB por ocupado (euros) (4)	31.734,89
Remuneración asalariados (millones de euros) (2)	837,00
A.1.1. Pesca Marítima	
VAB pb sector pesca marítima (millones de euros) (1)	734,72
Empleos equivalentes asalariados en el sector pesca marítima (miles personas) (1)	33,38
VAB sector pesca marítima por empleo equivalente (euros) (1)	22.010,78
Remuneración asalariados (millones de euros) (1)	558,15
VAB sector pesca marítima por ocupado s/ VAB por ocupado (%) (4)	49,75%
VAB sector pesca marítima s/ VAB (%) (4)	0,1%
Ocupados en el sector pesca marítima s/ Total ocupados (%) (4)	3,53%

FUENTES: (1) MAPA-SGEA- Encuesta de Indicadores Económicos de la Pesca Marítima

(2) INE- Contabilidad Nacional

(3) INE- EPA

(4) Elaboración propia con datos INE

** NOTA: Pesca Incluye sector Pesquero Cultivador y Extractivo

pm: precios de mercado

pb: precios básicos

(A) Estimación avance

MACROMAGNITUDES (Año 2006). Pesca Marítima (Millones de euros)

	Aguas NACIONALES	Aguas NO NACIONALES	TOTAL SECTOR
Ingresos por Actividad Pesquera	809,89	765,44	1.575,34
Valor Añadido Bruto a precios Básicos	469,38	265,34	734,72
Valor Añadido Neto a precios Básicos	417,03	207,57	624,60
Renta de la Pesca	432,31	231,83	664,14

FUENTES: MAPA-SGEA- Encuesta de Indicadores Económicos de la Pesca Marítima

CUENTA DE RESULTADOS DIRECTOS DE GESTIÓN Y ACTIVIDAD (AÑO 2006). Pesca Marítima (Millones de euros)

	Aguas NACIONALES	Aguas NO NACIONALES	TOTAL SECTOR
Ingresos Totales (Directos)	839,66	799,30	1.638,97
Margen de Contribución (Directo)	820,96	766,42	1.587,37
Resultado (Directo) de la actividad pesquera	166,66	77,73	244,39

FUENTES: MAPA-SGEA- Encuesta de Indicadores Económicos de la Pesca Marítima

ESTRUCTURA MACROMAGNITUDES PESQUERAS sobre la PRODUCCIÓN PESQUERA. Sector Pesca Marítima

Año 2006. (Valores a precios básicos en Millones de euros)

PM

	Aguas NACIONALES		Aguas NO NACIONALES		TOTAL SECTOR	
	Valor	Estructura	Valor	Estructura	Valor	Estructura
A.- PRODUCCIÓN PESQUERA precios básicos	813,56	100%	767,56	100%	1.581,12	100%
A.1 INGRESOS por Actividad Pesquera	809,89	99,55%	765,44	99,72%	1.575,33	99,63%
A.2 SUBVENCIONES a los productos	3,67	0,45%	2,11	0,27%	5,78	0,37%
B.- CONSUMOS INTERMEDIOS a precios de adquisición	344,18	42,31%	502,22	65,43%	846,40	53,53%
B.1 Cebo, Sal, Hielo, Envases y embalajes	18,71	2,30%	32,88	4,28%	51,59	3,26%
B.2 Aprovisionamientos	12,33	1,52%	23,15	3,02%	35,48	2,24%
B.3 Aparejos	21,05	2,59%	26,06	3,40%	47,11	2,98%
B.4 Repuestos, Reparación y mantenimiento	66,49	8,17%	58,54	7,63%	125,03	7,91%
B.5 Combustible y Lubricantes	154,90	19,04%	183,00	23,84%	337,91	21,37%
B.6 Otros Servicios	21,68	2,66%	68,40	8,91%	90,08	5,70%
B.7 Gastos Portuarios	18,89	2,32%	36,97	4,82%	55,87	3,53%
B.8 Otros Gastos del Buque	16,27	2,00%	31,80	4,14%	48,07	3,04%
B.9 Otros Gastos no actividad pesquera	13,82	1,70%	41,39	5,39%	55,22	3,49%
C = (A-B) VALOR AÑADIDO BRUTO a precios básicos	469,38	57,69%	265,34	34,57%	734,72	46,47%
D.- CONSUMOS DE CAPITAL FIJO (AMORTIZACIONES)	52,35	6,43%	57,77	7,53%	110,12	6,96%
E = (C-D) VALOR AÑADIDO NETO a precios básicos	417,02	51,26%	207,57	27,04%	624,59	39,50%
F.- OTRAS SUBVENCIONES a la Producción	15,52	1,91%	24,30	3,17%	39,82	2,52%
G.- OTROS IMPUESTOS sobre la Producción	0,23	0,03%	0,05	0,01%	0,28	0,02%
H = (E+F-G) RENTA DE LA PESCA	432,31	53,14%	231,83	30,20%	664,14	42,00%

FUENTES: MAPA-SGEA- Encuesta de Indicadores Económicos de la Pesca Marítima

ESQUEMA MACROMAGNITUDES PESQUERAS 2006 (SEC-95). Pesca Marítima

(Valores en Millones de Euros)

INGRESOS por Actividad Pesquera		Subvenciones a los productos
1.575,33		5,78
PRODUCCIÓN a Precios Básicos		
1.581,12		
Valor Añadido Bruto a Precios Básicos	Consumos Intermedios	
734,72	846,4	
Valor Añadido Neto a Precios Básicos	Amortizaciones	
624,59	110,12	
Valor Añadido Neto a Precios Básicos	Otras Subvenciones netas a la producción	
624,59	39,54	
RENTA DE LA PESCA		
664,14		

FUENTES: MAPA-SGEA- Encuesta de Indicadores Económicos de Pesca Marítima

EMPLEO Y ACTIVIDAD AÑO 2006. Pesca Marítima.

ESTRATOS	Población (ByC)**	Muestra Obtenida	TOTALES			
			Nº Medio de Días Faenados	Nº Total de Horas Trabajadas	Nº Total de Trabajadores que han realizado las horas	UTA (Unidad de Trabajo Anual)
Canarias Golfo de Cádiz. Arrastre	206	10	182,40	1.683.679,00	948,00	927,00
Canarias Golfo de Cádiz. Artesanales	1.425	40	161,85	2.265.407,00	1.953,00	1.267,00
Canarias Golfo de Cádiz. Cerco	146	4	157,50	872.246,00	542,00	480,00
Mediterráneo. Arrastre	875	55	191,00	5.346.944,00	2.731,00	2.972,00
Mediterráneo. Artesanales	2.137	49	138,00	1.517.443,00	1.126,00	837,00
Mediterráneo. Cerco	271	18	167,94	3.882.691,00	2.180,00	2.156,00
Mediterráneo. Palangre	230	9	158,67	501.754,00	248,00	283,00
Cantábrico Noroeste. Arrastre	130	48	233,06	1.931.484,00	1.143,00	1.073,00
Cantábrico Noroeste. Artesanales	4.821	78	170,32	4.311.148,00	3.018,00	2.390,00
Cantábrico Noroeste. Cerco	366	33	190,18	4.665.838,00	2.336,00	2.593,00
Cantábrico Noroeste. Palangre	177	10	191,80	1.064.684,00	620,00	590,00
Cantábrico Noroeste. Redes de Enmalle	118	7	198,29	829.147,00	328,00	459,00
Nacional sin determ. Palangre	102	11	256,73	1.425.168,00	660,00	792,00
Total Aguas NACIONALES	11.004	372	181,49	30.297.633,00	17.833,00	16.819,00
Aguas Comunitarias. Palangre	108	12	240,67	2.387.168,00	1.271,00	1.328,00
Aguas Comunitarias. Arrastre	138	53	262,96	2.422.822,00	1.244,00	1.347,00
Sahariano. Artesanales	17	3	201,33	207.020,00	122,00	116,00
Sahariano. Cañeros Atuneros	30	10	288,90	675.862,00	232,00	376,00
Sahariano. Palangre	27	3	252,33	432.324,00	194,00	238,00
Sahariano. Arrastre	111	21	278,14	3.209.450,00	1.458,00	1.784,00
NAFO - Svalbard. Arrastre	53	22	190,09	1.224.169,00	801,00	681,00
Atlántico SW, Brasil, Índico, Subsahariano. Arrastre	48	32	281,09	1.972.434,00	905,00	1.096,00
Atlántico, Índico, Pacífico, Subsahariano. Palangre	127	30	295,63	2.186.879,00	1.136,00	1.215,00
Atlántico, Índico, Pacífico, Sahariano. Cerco Atún	232	27	308,59	11.405.922,00	4.877,00	6.335,00
SWO otros. Palangre	208	57	276,56	3.692.689,00	1.794,00	2.052,00
Total Aguas NO NACIONALES	1.099	270	270,61	29.816.739,00	14.034,00	16.568,00
TOTAL SECTOR	12.103	642	218,95	60.114.372,00	31.867,00	33.387,00

FUENTES: MAPA-SGEA- Encuesta de Indicadores Económicos de la Pesca Marítima

** NOTA: Población ByC es el número de Buques Caladero obtenido como resultado después de corregir la población.

UTA: Empleos Equivalentes a Jornada Completa (considerando una jornada media anual de 1.800 horas)

RENTA DE LA PESCA por UTA (Unidad de Trabajo Anual). Año 2006. Pesca Marítima

(Valores en euros a precios corrientes)

ESTRATO	Renta de la Pesca	UTA (Unidad de Trabajo Anual)	RENTA de la PESCA por UTA
Canarias Golfo de Cádiz. Arrastre	3.294.920,97 €	927,00	3.554,39 €
Canarias Golfo de Cádiz. Artesanales	34.268.222,14 €	1.267,00	27.046,74 €
Canarias Golfo de Cádiz. Cerco	7.656.201,21 €	480,00	15.950,42 €
Mediterráneo. Arrastre	93.668.721,79 €	2.972,00	31.517,07 €
Mediterráneo. Artesanales	41.013.835,36 €	837,00	49.001,00 €
Mediterráneo. Cerco	41.851.309,37 €	2.156,00	19.411,55 €
Mediterráneo. Palangre	11.813.863,31 €	283,00	41.745,10 €
Cantábrico Noroeste. Arrastre	21.740.062,13 €	1.073,00	11.337,96 €
Cantábrico Noroeste. Artesanales	76.849.915,57 €	2.390,00	32.154,78 €
Cantábrico Noroeste. Cerco	66.689.590,83 €	2.593,00	25.719,09 €
Cantábrico Noroeste. Palangre	13.153.087,56 €	590,00	22.293,37 €
Cantábrico Noroeste. Redes Enmalle	10.010.693,23 €	459,00	21.809,79 €
Caladero Nacional sin determ. Palangre	10.300.991,64 €	792,00	13.006,30 €
Aguas NACIONALES	432.311.415,11 €	16.819,00	25.703,75 €
Aguas Comunitarias. Palangre	27.386.812,55 €	1.328,00	20.622,60 €
Aguas Comunitarias. Arrastre	31.701.776,34 €	1.347,00	23.535,10 €
Sahariano. Artesanales	582.833,86 €	116,00	5.024,43 €
Sahariano. Cañeros Atuneros	2.332.289,95 €	376,00	6.202,90 €
Sahariano. Palangre	3.703.565,61 €	238,00	15.561,20 €
Sahariano. Arrastre	23.804.313,28 €	1.784,00	13.343,22 €
NAFO - Svalbard. Arrastre	17.175.352,81 €	681,00	25.220,78 €
Atlántico SW, Brasil, Índico, Subsahariano. Arrastre	22.958.291,09 €	1.096,00	20.947,35 €
Atlántico, Índico, Pacífico, Subsahariano. Palangre	9.957.847,73 €	1.215,00	8.195,76 €
Atlántico, Índico, Pacífico, Sahariano. Cerco Atún	68.461.435,24 €	6.335,00	10.806,86 €
SWO otros. Palangre	23.767.466,73 €	2.052,00	11.582,59 €
Aguas NO NACIONALES	231.831.985,19 €	16.568,00	13.992,76 €
TOTAL SECTOR	664.143.400,30 €	33.387,00	19.892,28 €

FUENTES: MAPA-SGEA- Encuesta de Indicadores Económicos de la Pesca Marítima

** NOTA: UTA: Empleos Equivalentes a Jornada Completa (considerando una jornada media anual de 1.800 horas)

INDICADORES SOCIOECONÓMICOS DEL SECTOR DE LA PESCA MARÍTIMA

RATIOS	AGUAS NACIONALES			AGUAS NO NACIONALES			TOTAL SECTOR PESCA MARÍTIMA		
	2004	2005	2006	2004	2005	2006	2004	2005	2006

INDICADORES ECONÓMICOS

VARIACIÓN CIFRA DE INGRESOS POR ACTIVIDAD PESQUERA (%) (1)	-16,33%	30,73%	-0,74%	-22,18%	19,24%	-28,37%	-19,88%	23,96%	-16,41%
VARIACIÓN DEL VALOR AÑADIDO BRUTO A PRECIOS BÁSICOS (%) (1)	-17,01%	20,50%	3,14%	-28,76%	20,22%	-39,26%	-23,22%	20,37%	-17,62%
VOLUMEN DE INGRESOS POR ARMADOR (1)	58.123,80	83.166,57	83.753,15	2.088.962,09	1.075.036,86	723.482,22	136.142,04	174.413,13	146.843,51
VOLUMEN DE RIQUEZA GENERADO POR ARMADOR (1)	35.170,44	46.386,23	48.540,12	846.958,18	439.458,54	250.793,54	66.356,70	82.546,70	68.486,44
PRODUCTIVIDAD POR BUQUE (1)	35.651,11	44.869,97	46.965,94	339.458,60	418.887,67	241.486,59	63.595,85	79.863,61	66.230,66

INDICADORES DE EMPLEO

TASA ANUAL EMPLEO (%) (2)							0,23%	0,20%	0,15%
INGRESOS POR PUESTO DE TRABAJO (1)	25.650,14	39.926,95	48.153,46	40.776,19	47.922,98	46.200,16	32.828,58	44.099,17	47.184,15
RIQUEZA GENERADA POR PUESTO DE TRABAJO (1)	15.520,78	22.269,29	27.907,90	16.532,48	19.590,18	16.015,18	16.000,91	20.871,37	22.006,25
COSTE UNITARIO DE PUESTO DE TRABAJO (1)	10.195,90	15.164,14	17.750,14	13.632,24	14.309,37	15.669,22	11.826,70	13.581,56	16.717,50
VARIACIÓN GASTOS PERSONAL (1)	-13%	25%	-4%	-14%	6%	-19%	-13%	15%	-11%
PRODUCTIVIDAD POR EMPLEADO (%) (1)	152%	146%	156%	121%	136%	101%	135%	117%	131%

INDICADORES DE FLOTA

Nº BUQUES DEL CENSO (3)			13.674	13.371	11.578
Nº BUQUES RESULTADO DE LA ENCUESTA (1)			11.611	11.105	11.006
ByC RESULTADO DE LA ENCUESTA (1)			12.204	12.512	12.103
MEDIDAS DE ARQUEO	TRB (Suma Total) (3)		352.461	356.386	319.575
	GT (Suma Total) (3)		496.529	503.383	462.122
TAMAÑO MEDIO FLOTA (ESLORA) (3)			11,19	11,37	11,20
POTENCIA MEDIA (KW) (3)			-	-	-

FUENTES: (1) MAPA-SGEA- Encuesta de Indicadores Económicos de la Pesca Marítima

(2) Elaboración propia con datos INE

(3) Censo de Flota Operativa SGPM a fecha 31-diciembre

NOTA METODOLÓGICA

1.- MACROMAGNITUDES DE LA PESCA MARÍTIMA

Las Macromagnitudes Pesqueras Nacionales se elaboran siguiendo la metodología planteada en el Reglamento 2223/96 del Consejo de 25 de junio de 1996 que define el Sistema Integrado Europeo de Cuentas Nacionales y Regionales (SEC-95).

Definiciones:

Ingresos por Actividad Pesquera (extractiva)

Ingresos netos que los productores devengan en el periodo por la primera venta de los productos de la pesca. No recogen ningún tipo de subvención ni impuestos y se contabilizan las devoluciones y rappels sobre ventas, así como la variación de existencias de los productos no frescos.

Producción Pesquera (extractiva) a Precios Básicos

Valor del conjunto de bienes y servicios producidos durante un año calculado agregando al valor de los "Ingresos por Actividad Pesquera" las "Subvenciones a los Productos Netas de Impuestos" (subvenciones recibidas en función de la cantidad producida de un bien o servicio).

Consumos Intermedios

Valor, a precios de adquisición, de los bienes y servicios consumidos, como insumos, en el proceso de producción.

Valor Añadido Bruto a Precios Básicos (VAB pb)

Representa el resultado económico final de la actividad productiva obteniéndose de la diferencia entre la "Producción Pesquera" y los "Consumos Intermedios".

Consumo de Capital Fijo

Las amortizaciones o Consumo de Capital Fijo cuantifican la depreciación del equipo capital en el proceso de producción, durante el período anual de referencia, a causa del desgaste y de la obsolescencia.

Valor Añadido Neto a Precios Básicos (VAN pb)

Representa el saldo contable de la Cuenta de Producción (SEC-95) y permite valorar la productividad de una economía de forma neta. Es el resultado de restar al VAB pb el Consumo de Capital Fijo.

Otras Subvenciones a la producción

Comprenden las subvenciones que pueden percibir las unidades de producción como consecuencia de su participación en la producción.

Otros impuestos sobre la producción

Son impuestos que soportan las empresas como resultado de su participación en la producción, independientemente de la cantidad o el valor de los bienes y servicios producidos o vendidos.

Renta de la pesca marítima

El Valor Añadido Neto a coste de los factores o Renta de la pesca, se obtiene añadiendo al VAN pb el importe de las Otras Subvenciones a la Producción netas de impuestos. Representa la totalidad del valor generado por la actividad de producción pesquera.

2.- CUENTA DE RESULTADOS DE GESTIÓN Y ACTIVIDAD

Ingresos Totales (directos)

Son los ingresos imputables directamente a la actividad de los buques. Incluyen las subvenciones a la explotación que reciben los armadores.

Margen de Contribución

Se obtiene como resultado de deducir de los ingresos totales el valor de los suministros que se incorporan a la producción final (cebo, sal, hielo, envases y embalajes).

Resultado (directo) de la actividad pesquera

Es la diferencia entre los ingresos y los gastos de explotación de los buques pesqueros.

3.- INDICADORES SOCIOECONÓMICOS SECTOR PESCA MARÍTIMA

INDICADORES ECONÓMICOS			
VARIACIÓN CIFRA DE INGRESOS POR ACTIVIDAD PESQUERA (%)	$= \frac{I_n - I_{n-1}}{I_{n-1}} \times 100$	Variación anual de la cifra de Ingresos por Actividad Pesquera, medido en %.	Con estos ratios se pretende establecer la evolución del sector así como su dinamismo.
VARIACIÓN DEL VALOR AÑADIDO BRUTO A PRECIOS BÁSICOS (%)	$= \frac{VAB_n - VAB_{n-1}}{VAB_{n-1}} \times 100$	Variación anual de la cifra del Valor Añadido Bruto a Precios básicos, medido en %.	
VOLUMEN DE INGRESOS POR ARMADOR	$= \frac{INGRESOS}{ARMADORES}$	Ingresos por actividad pesquera por armador	Establecen la distribución de la producción y la riqueza del Sector
VOLUMEN DE RIQUEZA GENERADO POR ARMADOR	$= \frac{VAB}{ARMADORES}$	Valor Añadido Bruto por armador	
PRODUCTIVIDAD POR BUQUE	$= \frac{I_{EXP} - CI_{pa}}{N^{\circ} Buques} \times 100$	Define la Rentabilidad de la inversión por Buque, medido en % (I _{EXP} =Ingresos Explotación; CI _{pa} =Consumos Intermedios a precio de adquisición)	

INDICADORES DE EMPLEO		
TASA ANUAL EMPLEO	$= \frac{N^{\circ} Empleos}{PoblaciónActiva} \times 100$	Nº de Empleos de la Pesca dentro de la Población Activa, medido en %
INGRESOS POR PUESTO DE TRABAJO	$= \frac{Ingresos}{UTA}$	Ingresos por Puesto de Trabajo. Establece la relación entre producción y puestos de trabajo del sector.
RIQUEZA GENERADA POR PUESTO DE TRABAJO	$= \frac{VAB}{UTA}$	Muestra la capacidad de riqueza de cada puesto de trabajo
COSTE UNITARIO DE PUESTO DE TRABAJO	$= \frac{GastosPersonal}{UTA}$	Determina la Inversión en factor trabajo de las empresas
VARIACIÓN GASTOS DE PERSONAL	$= \frac{GP_n - GP_{n-1}}{GP_{n-1}} \times 100$	Variación anual de la cifra de Gastos de Personal, medido en %.
PRODUCTIVIDAD POR EMPLEADO	$= \frac{I_{EXP} - CI_{pa}}{GastosPersonal} \times 100$	Determina la rentabilidad de la inversión en factor trabajo, medido en %. (I _{EXP} =Ingresos Explotación; CI _{pa} =Consumos Intermedios a precio de adquisición)

NOTA: UTA: Empleos Equivalentes a Jornada Completa (considerando una jornada media anual de 1.800 horas)

INDICADORES DE FLOTA		
Nº BUQUES DEL CENSO	Nº de Buques del Censo de Flota Operativa de la SGPM a 31 de diciembre. Dato stock.	
Nº BUQUES Resultado de la encuesta	Nº de Buques resultante despues de corregir la población con lo obtenido en la encuesta	
ByC Resultado de la encuesta	Buques Caladero resultantes de la población despues de corregirla con los datos de la encuesta	
MEDIDAS DE ARQUEO (**)	TRB	Capacidad de la flota según la Toneladas de Registro Bruto (Suma Total)
	GT	Capacidad de la flota según Tonelaje Bruto (Suma Total)
TAMAÑO MEDIO FLOTA (ESLORA)	Tamaño medio de la flota.	
POTENCIA MEDIA (KW)	Potencia media de la flota	

(**) Convenio de 23 de Junio de 1969 sobre arqueo de buques

Documento completo “Indicadores Económicos de Pesca Marítima. Año 2006”

El documento completo “Indicadores Económicos de Pesca Marítima. Año 2006” se puede consultar en la web del MAPA:

http://www.mapa.es/estadistica/pags/pesquera/maritima/indicadores/2006/2006_09_documento_indicadores_economicos.pdf

1.2. FLOTA PESQUERA

Tablas Flota pesquera

1.2.1. Número de buques pesqueros y eslora media, por tipo de pesca y caladero.....	31
1.2.2. Número de buques pesqueros y arqueo total, por tipo de pesca y caladero.....	32
1.2.3. Número de buques pesqueros y potencia total, por tipo de pesca y caladero.....	33
1.2.4. Características técnicas de la flota, por comunidad autónoma del puerto base.....	34
1.2.5. Número de buques pesqueros, por intervalos de antigüedad y comunidad autónoma del puerto base.....	35
1.2.6. Número de buques pesqueros, por intervalos de antigüedad y tipo de pesca.....	36
1.2.7. Número de buques pesqueros, por intervalos de antigüedad y caladero.....	37

NÚMERO DE BUQUES PESQUEROS Y ESLORA MEDIA, por tipo de pesca y caladero

Caladero		TIPO DE PESCA											
		Cerqueros		Arrastreros		Rascos, volantas y otros enmalles		Palangreros		Artes menores		Total	
Por grandes zonas	Por censos de modalidad	Nº Buques	Eslora Total (promedio)	Nº Buques	Eslora Total (promedio)	Nº Buques	Eslora Total (promedio)	Nº Buques	Eslora Total (promedio)	Nº Buques	Eslora Total (promedio)	Nº Buques	Eslora Total (promedio)
Aguas Caladero Nacional	Cantábrico-noroeste	331	22,20	133	28,09	93	15,73	104	15,04	6.147	6,14	6.808	7,62
	Mediterráneo	317	17,23	945	20,27			184	12,05	2.462	7,71	3.908	11,73
	Golfo de Cádiz	107	16,09	210	18,46					570	8,76	887	11,94
	Canarias	15	12,92							1.053	7,73	1.068	7,81
	cualquier zona							107	25,79			107	25,79
	Total	770	19,12	1.288	20,78	93	15,73	395	16,56	10.232	6,83	12.778	9,34
Aguas fuera de Caladero Nacional	Atlántico, aguas comunitarias no españolas			140	32,94	75	31,62	26	23,80			241	31,54
	Atlántico norte			44	56,88							44	56,88
	Aguas internacionales y terceros países			122	38,02			7	21,33			129	37,11
	Aguas internacionales	33	80,21					106	34,69			139	45,50
	Total	33	80,21	306	38,41	75	31,62	139	31,98			553	38,37
Total general		803	21,63	1.594	24,17	168	22,82	534	20,57	10.232	6,83	13.331	10,55

FUENTE: Datos del Censo de Flota Pesquera Operativa a 31 de dic de 2006

Se han considerado "operativos" aquellos buques que en en fecha de referencia estaban, en la lista tercera en situación de activos y asignados a un censo de modalidad de pesca

NÚMERO DE BUQUES PESQUEROS Y ARQUEO TOTAL, por tipo de pesca y caladero

Caladero		TIPO DE PESCA											
		Cerqueros		Arrastreros		Rascos, volantas y otros enmalles		Palangreros		Artes menores		Total	
Por grandes zonas	Por censos de modalidad	Nº Buques	Arqueo (GT)	Nº Buques	Arqueo (GT)	Nº Buques	Arqueo (GT)	Nº Buques	Arqueo (GT)	Nº Buques	Arqueo (GT)	Nº Buques	Arqueo (GT)
Aguas Caladero Nacional	Cantábrico-noroeste	331	26.255	133	28.189	93	3.767	104	3.268	6.147	14.385	6.808	75.864
	Mediterráneo	317	11.726	945	56.048			184	3.286	2.462	8.381	3.908	79.442
	Golfo de Cádiz	107	2.925	210	9.075					570	3.017	887	15.018
	Canarias	15	218							1.053	5.592	1.068	5.810
	cualquier zona							107	18.034			107	18.034
Total		770	41.124	1.288	93.312	93	3.767	395	24.587	10.232	31.375	12.778	194.166
Aguas fuera de Caladero Nacional	Atlántico, aguas comunitarias no españolas			140	41.472	75	20.316	26	3.665			241	65.453
	Atlántico norte			44	47.782							44	47.782
	Aguas internacionales y terceros países			122	57.063			7	648			129	57.711
	Aguas internacionales	33	78.460					106	38.942			139	117.402
Total		33	78.460	306	146.317	75	20.316	139	43.255	0	0	553	288.348
Total general		803	119.584	1.594	239.629	168	24.083	534	67.842	10.232	31.375	13.331	482.514

FUENTE: Datos del Censo de Flota Pesquera Operativa a 31 de dic de 2006

Se han considerado "operativos" aquellos buques que en fecha de referencia estaban, en la lista tercera en situación de activos y asignados a un censo de modalidad de pesca













NÚMERO DE BUQUES PESQUEROS Y POTENCIA TOTAL (CV), por tipo de pesca y caladero

Caladero		TIPO DE PESCA											
		Cerqueros		Arrastreros		Rascos, volantas y otros enmalles		Palangreros		Artes menores		Total	
Por grandes zonas	Por censos de modalidad	Nº Buques	Potencia (CV)	Nº Buques	Potencia (CV)	Nº Buques	Potencia (CV)	Nº Buques	Potencia (CV)	Nº Buques	Potencia (CV)	Nº Buques	Potencia (CV)
Aguas Caladero Nacional	Cantábrico-noroeste	331	108.441	133	58.833	93	14.093	104	15.661	6.147	140.401	6.808	337.428
	Mediterráneo	317	76.918	945	249.066			184	18.063	2.462	96.012	3.908	440.058
	Golfo de Cádiz	107	20.816	210	46.521					570	25.149	887	92.486
	Canarias	15	1.797							1.053	38.054	1.068	39.851
	cualquier zona							107	39.402			107	39.402
	Total	770	207.971	1.288	354.420	93	14.093	395	73.125	10.232	299.615	12.778	949.224
Aguas fuera de Caladero Nacional	Atlántico, aguas comunitarias no españolas			140	78.367	75	44.873	26	8.829			241	132.069
	Atlántico norte			44	72.205							44	72.205
	Aguas internacionales y terceros países			122	112.926			7	1.677			129	114.603
	Aguas internacionales	33	149.923					106	72.073			139	221.996
	Total	33	149.923	306	263.498	75	44.873	139	82.579			553	540.873
Total general		803	357.894	1.594	617.918	168	58.966	534	155.704	10.232	299.615	13.331	1.490.097

FUENTE: Datos del Censo de Flota Pesquera Operativa a 31 de dic de 2006

Se han considerado "operativos" aquellos buques que en en fecha de referencia estaban, en la lista tercera en situación de activos y asignados a un censo de modalidad de pesca

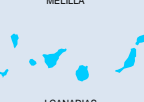
Características Técnicas de la Flota por CCAA del Puerto Base

	Nº BUQUES		Arqueo GT		POTENCIA CV		ESLORA TOTAL promedio
	TOTAL	%	TOTAL	%	TOTAL	%	
 GALICIA	6.400	48,01%	202.186	41,90%	493.514	33,12%	8,39
 ASTURIAS	396	2,97%	11.207	2,32%	37.898	2,54%	11,30
 CANTABRIA	180	1,35%	11.304	2,34%	37.034	2,49%	18,15
 P. VASCO	302	2,27%	86.708	17,97%	205.215	13,77%	26,91
 CATALUÑA	1.263	9,47%	27.341	5,67%	170.911	11,47%	12,07
 C.VALENCIANA	822	6,17%	27.275	5,65%	135.260	9,08%	14,80
 I. BALEARES	471	3,53%	4.068	0,84%	32.353	2,17%	9,19
 ANDALUCIA	2.031	15,24%	62.009	12,85%	237.743	15,95%	12,13
 MURCIA	274	2,06%	4.032	0,84%	21.847	1,47%	10,20
 CEUTA	48	0,36%	13.511	2,80%	24.274	1,63%	22,36
 MELILLA	14	0,11%	323	0,07%	1.566	0,11%	13,06
 I.CANARIAS	1.130	8,48%	32.550	6,75%	92.482	6,21%	9,39
 ESPAÑA	13.331	100,00%	482.514	100,00%	1.490.097	100,00%	10,55

FUENTE: Datos del Censo de Flota Pesquera Operativa a 31 de dic de 2006

Se han considerado "operativos" aquellos buques que en en fecha de referencia estaban, en la lista tercera en situación de activos y asignados a un censo de modalidad de pesca

NÚMERO DE BUQUES PESQUEROS, por intervalos de antigüedad y CCAA del Puerto Base

Nº de BUQUES	Antigüedad (años)									Total buques	Antigüedad Media
	[0 - 5]	[6 - 10]	[11 - 15]	[16 - 20]	[21 - 25]	[26 - 30]	[31 - 35]	[36 - 40]	(> 40)		
CCAA PUERTO BASE											
GALICIA	593	564	388	814	704	469	738	443	1.687	6.400	29
PRINCIPADO DE ASTURIAS	66	94	44	42	57	35	12	15	31	396	18
CANTABRIA	41	83	19	5	7	5	5	2	13	180	13
PAIS VASCO	99	67	28	38	22	12	18	12	6	302	13
CATALUÑA	168	69	126	123	154	88	95	100	340	1.263	30
C. VALENCIANA	153	145	69	125	97	49	55	40	89	822	20
BALEARES	38	42	24	37	62	24	56	59	129	471	34
ANDALUCIA	513	328	113	144	191	46	116	132	448	2.031	24
MURCIA	34	26	21	22	44	9	27	18	73	274	31
CEUTA	12	6	3	1		7	3	3	13	48	27
MELILLA	3	2	1						8	14	39
CANARIAS	78	75	5	57	140	53	133	146	443	1.130	37
Total buques	1.798	1.501	841	1.408	1.478	797	1.258	970	3.280	13.331	28

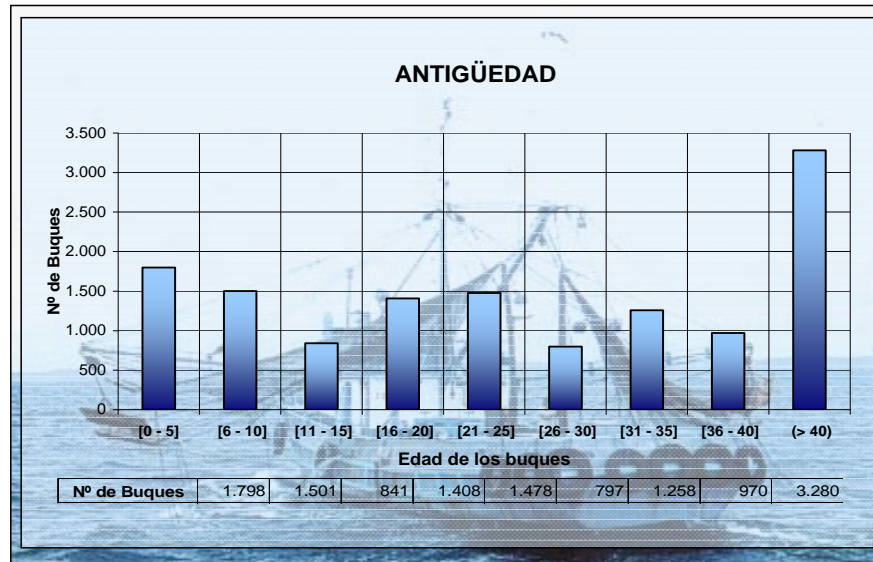

FUENTE: Datos del Censo de Flota Pesquera Operativa a 31 de dic de 2006

Se han considerado "operativos" aquellos buques que en en fecha de referencia estaban, en la lista tercera en situación de activos y asignados a un censo de modalidad de pesca

NÚMERO DE BUQUES PESQUEROS, por intervalos de antigüedad y tipo de pesca

Nº de BUQUES	Antigüedad (años)									Total general	Antigüedad Media
	[0 - 5]	[6 - 10]	[11 - 15]	[16 - 20]	[21 - 25]	[26 - 30]	[31 - 35]	[36 - 40]	(> 40)		
Cerqueros	167	188	85	92	63	52	50	38	68	803	18
Arrastreros	485	340	186	180	66	66	69	56	146	1.594	16
Rascos, volantas y otros enmalles	41	36	18	26	9	8	17	6	7	168	16
Palangreros	126	122	70	78	42	23	23	14	36	534	16
Artes menores	979	815	482	1.032	1.298	648	1.099	856	3.023	10.232	31
Total general	1.798	1.501	841	1.408	1.478	797	1.258	970	3.280	13.331	28

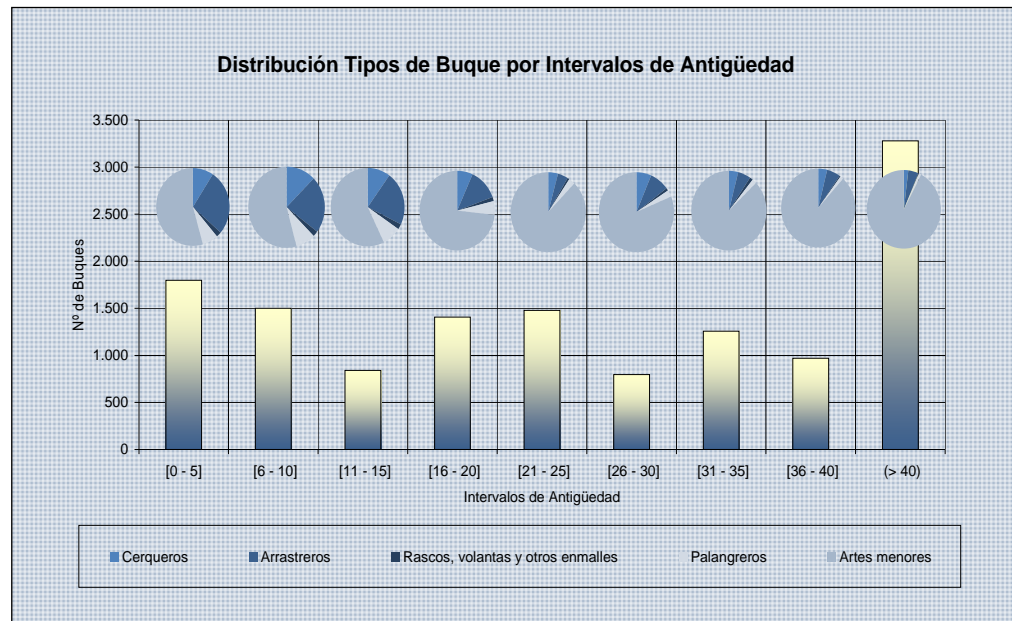

FUENTE: Datos del Censo de Flota Pesquera Operativa a 31 de dic de 2006

Se han considerado "operativos" aquellos buques que en fecha de referencia estaban, en la lista tercera en situación de activos y asignados a un censo de modalidad de pesca

NÚMERO DE BUQUES PESQUEROS, por intervalos de antigüedad y caladero

Nº de BUQUES		Antigüedad (años)								Total general	Antigüedad Media	
Por grandes zonas	Por censos de modalidad	[0 - 5]	[6 - 10]	[11 - 15]	[16 - 20]	[21 - 25]	[26 - 30]	[31 - 35]	[36 - 40]			(> 40)
Aguas Caladero Nacional	Cantábrico-noroeste	675	693	421	814	781	500	742	454	1.728	6.808	28
	Mediterráneo	570	393	315	394	471	205	310	305	945	3.908	28
	Golfo de Cádiz	304	172	32	50	75	16	40	45	153	887	19
	Canarias	58	58	4	42	139	53	128	145	441	1.068	38
	cualquier zona	30	41	18	10	2		1	3	2	107	10
	Total	1.637	1.357	790	1.310	1.468	774	1.221	952	3.269	12.778	28
Aguas fuera del Caladero Nacional	Atlántico, aguas comunitarias no españolas	70	70	39	17	1	12	23	7	2	241	12
	Atlántico norte	13	1		20	1	2	1	6		44	17
	Aguas internacionales y terceros países	34	45	3	25	3	4	6	3	6	129	13
	Aguas internacionales	44	28	9	36	5	5	7	2	3	139	13
	Total	161	144	51	98	10	23	37	18	11	553	13
Total general		1.798	1.501	841	1.408	1.478	797	1.258	970	3.280	13.331	28

AGUAS CALADERO NACIONAL

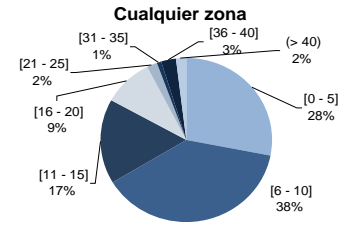
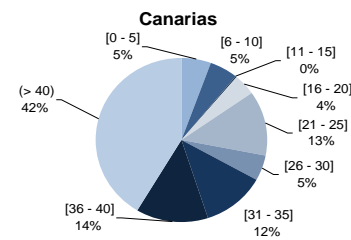
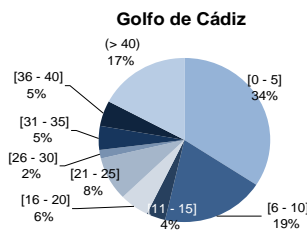
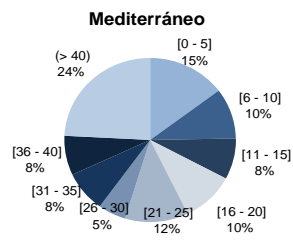
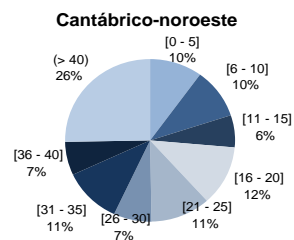

AGUAS FUERA DE CALADERO NACIONAL

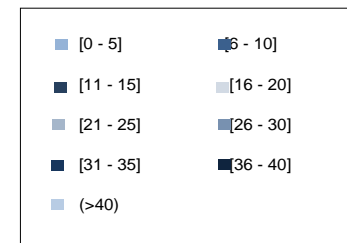
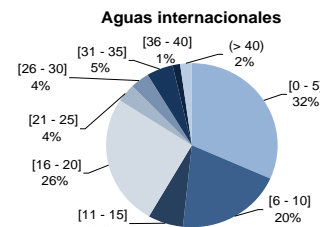
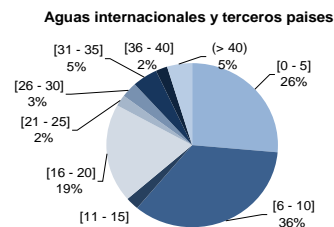
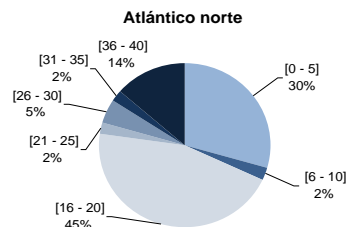
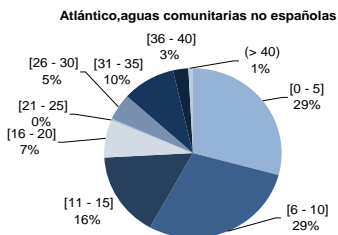

FUENTE: Datos del Censo de Flota Pesquera Operativa a 31 de dic de 2006

Se han considerado "operativos" aquellos buques que en en fecha de referencia estaban, en la lista tercera en situación de activos y asignados a un censo de modalidad de pesca

1.3. CAPTURAS DE BUQUES PESQUEROS ESPAÑOLES

Tablas y documentos Capturas de buques pesqueros españoles

1.3.1. Peso vivo y valor, por año, conservación, destino y grupo principal (taxonómico) de especies. Años 2004-2006.....	41
1.3.2. Peso vivo y valor, por año, conservación (“FRESCO”), destino y grupo de la CEIUAPA. Años 2004-2006.....	42
1.3.3. Peso vivo y valor, por año, conservación (“CONGELADO Y OTROS”), destino y grupo de la CEIUAPA. Años 2004-2006.....	43
1.3.4. Totales de peso vivo y valor, por año y zona de captura. Años 2004-2006.....	44
1.3.5. Peso vivo, por zona de captura y grupo de la CEIUAPA. Año 2004.....	45
1.3.6. Peso vivo, por zona de captura y grupo de la CEIUAPA. Año 2005.....	46
1.3.7. Peso vivo, por zona de captura y grupo de la CEIUAPA. Año 2006.....	47
1.3.8. Valor, por zona de captura y grupo de la CEIUAPA. Año 2004.....	48
1.3.9. Valor, por zona de captura y grupo de la CEIUAPA. Año 2005.....	49
1.3.10. Valor, por zona de captura y grupo de la CEIUAPA. Año 2006.....	50
1.3.11. Nota metodológica.....	51
1.3.12. Base de datos de capturas españolas 1996-2006 (solo Web).....	52

CAPTURAS DE BUQUES ESPAÑÓLES. PESO VIVO (en tm) y VALOR (en miles de euros), POR AÑO, CONSERVACIÓN, DESTINO Y GRUPO PRINCIPAL (TAXONÓMICO) DE ESPECIES

Conservación, destino y grupo de especies		2004		2005		2006	
		Peso vivo (tm)	Valor (miles €)	Peso vivo (tm)	Valor (miles €)	Peso vivo (tm)	Valor (miles €)
Fresco, consumo humano	Peces	418.150	942.270	496.197	855.286	448.587	848.313
	Crustáceos	7.369	116.763	7.443	127.157	8.057	130.192
	Moluscos	32.028	113.212	33.569	123.658	32.431	120.546
	Otros						
	Total	457.547	1.172.245	537.209	1.106.101	489.075	1.099.051
Congelado y otros, consumo humano	Peces	274.532	522.013	201.075	350.940	193.268	326.563
	Crustáceos	7.582	61.654	6.177	79.464	7.958	84.624
	Moluscos	7.591	20.272	12.363	40.452	19.632	48.219
	Otros						
	Total	289.705	603.939	219.615	470.856	220.858	459.406
Total consumo humano		747.252	1.776.184	756.824	1.576.956	709.933	1.558.458
Total consumo no humano		1.071	1.320	906	1.260	963	1.497
Total general		748.323	1.777.504	757.730	1.578.216	710.896	1.559.955

FUENTE: Subdirección General de Estadísticas Agroalimentarias del MAPA

CAPTURAS DE BUQUES ESPAÑOLES. PESO VIVO (en tm) y VALOR (en miles de euros), POR AÑO, CONSERVACIÓN ("FRESCO"), DESTINO Y GRUPO DE LA CEIUAPA

Conservación, destino y grupo CEIUAPA		2004		2005		2006		
		Peso vivo (tm)	Valor (miles €)	Peso vivo (tm)	Valor (miles €)	Peso vivo (tm)	Valor (miles €)	
Fresco, consumo humano	22	Anguilas	57	697	55	1.140	86	942
	23	Salmones, truchas, eperlanos	9	24	8	58	13	79
	24	Sábalos	20	46	40	118	44	123
	25	Peces diádomos diversos						
	31	Platijas, halibuts, lenguados	12.350	54.907	9.116	44.782	8.519	40.735
	32	Bacalaos, merluzas, eglefinos	73.020	181.976	86.983	179.057	87.887	169.422
	33	Peces costeros diversos	13.952	63.086	13.703	64.039	18.855	82.160
	34	Peces demersales diversos	16.647	64.150	14.847	56.164	18.171	68.958
	35	Arenques, sardinas, anchoas	88.283	117.294	79.421	85.693	82.469	84.328
	36	Atunes, bonitos, agujas	103.997	351.489	144.196	257.455	51.594	142.868
	37	Peces pelágicos diversos	82.371	69.076	104.666	71.278	134.521	95.806
	38	Tiburones, rayas, quimeras	23.626	28.677	22.838	28.544	12.490	20.082
	39	Peces marinos no identificados	3.818	10.847	20.324	66.958	33.936	142.811
		Total Peces	418.150	942.270	496.197	855.286	448.587	848.313
	42	Cangrejos, centollas	1.553	6.508	1.783	9.785	1.831	7.729
	43	Bogavantes, langostas	1.621	33.096	1.567	31.524	1.543	33.281
	44	Cangrejos reales, galateidos	20	36	12	21	11	24
	45	Gambas, camarones	2.818	66.168	2.633	70.789	3.178	73.608
	47	Crustáceos marinos diversos	1.357	10.955	1.448	15.040	1.494	15.551
		Total Crustáceos	7.369	116.763	7.443	127.157	8.057	130.192
	52	Orejas de mar, bígaros, estrombos	422	2.698	393	2.759	376	2.738
	53	Ostras	11	46	25	67	38	166
	54	Mejillones	19	18	30	45	9	9
	55	Vieiras	253	1.095	228	1.031	390	1.189
	56	Almejas, berberechos, arcas	7.604	28.421	10.019	40.696	7.892	39.269
	57	Calamares, jibias, pulpos	23.662	80.746	22.816	78.889	23.676	76.859
	58	Moluscos marinos diversos	57	188	58	171	50	316
		Total Moluscos	32.028	113.212	33.569	123.658	32.431	120.546
	Total Otros							
Total general		457.547	1.172.245	537.209	1.106.101	489.075	1.099.051	

FUENTE: Subdirección General de Estadísticas Agroalimentarias del MAPA
CEIUAPA: Clasificación Estadística Internacional Uniforme de los Animales y Plantas Acuáticas.

CAPTURAS DE BUQUES ESPAÑOLES. PESO VIVO (en tm) y VALOR (en miles de euros), POR AÑO, CONSERVACIÓN ("CONGELADO Y OTROS"), DESTINO Y GRUPO DE LA CEIUAPA

Conservación, destino y grupo CEIUAPA			2004		2005		2006	
			Peso vivo (tm)	Valor (miles €)	Peso vivo (tm)	Valor (miles €)	Peso vivo (tm)	Valor (miles €)
Congelado y otros, consumo humano	23	Salmones, truchas, eperlanos	29	28		2	113	520
	24	Clupeiformes					9	4
	31	Platijas, halibuts, lenguados	12.543	32.667	22.311	56.898	16.865	47.182
	32	Bacalaos, merluzas, eglefinos	58.648	56.656	43.995	67.330	38.622	51.155
	33	Peces costeros diversos	789	4.287	2.354	6.395	2.015	4.425
	34	Peces demersales diversos	23.277	20.195	9.754	37.895	8.786	21.868
	35	Arenques, sardinas, anchoas			27	18	913	750
	36	Atunes, bonitos, agujas	147.108	371.092	106.321	161.854	89.195	148.365
	37	Peces pelágicos diversos	27	21	1.057	1.295	10.312	16.528
	38	Tiburones, rayas, quimeras	31.001	34.306	14.528	16.577	25.242	31.716
	39	Peces marinos no identificados	1.110	2.762	728	2.675	1.196	4.050
		Total Peces	274.532	522.013	201.075	350.940	193.268	326.563
	42	Cangrejos, centollas	12	44	267	2.662	204	1.759
	43	Bogavantes, langostas	3	70	142	1.828	289	3.853
	45	Gambas, camarones	7.555	61.183	5.759	74.705	7.452	78.606
	47	Crustáceos marinos diversos	12	358	9	268	13	406
		Total Crustáceos	7.582	61.654	6.177	79.464	7.958	84.624
	55	Vieiras	1	2			0	
	56	Almejas, berberechos, arcas			1	1		
	57	Calamares, jibias, pulpos	7.590	20.269	12.362	40.451	19.631	
58	Moluscos marinos diversos					1	48.214	
	Total Moluscos	7.591	20.271	12.363	40.452	19.632	48.214	
	Total Otros							
Total general			289.705	603.939	219.615	470.856	220.858	459.401

FUENTE: Subdirección General de Estadísticas Agroalimentarias del MAPA
CEIUAPA: Clasificación Estadística Internacional Uniforme de los Animales y Plantas Acuáticos.

CAPTURAS DE BUQUES ESPAÑOLES. TOTALES DE PESO VIVO (en tm) y VALOR (en miles de euros), POR AÑO Y ZONA DE CAPTURA

Zona de Captura FAO		2004		2005		2006	
		Peso vivo (tm)	Valor (miles €)	Peso vivo (tm)	Valor (miles €)	Peso vivo (tm)	Valor (miles €)
21	Atlántico Norte Occidental	22.828	47.271	20.844	59.611	21.588	45.964
27	Atlántico Norte Oriental	302.672	586.272	335.029	654.213	373.231	731.729
31	Atlántico Centro Occidental	1.585	1.677	2.411	3.394	2.904	4.920
34	Atlántico Centro Oriental	169.107	319.306	105.210	275.177	81.252	231.399
37	Mediterráneo	94.465	306.409	107.775	330.871	130.702	377.505
41	Atlántico Sur Occidental	35.109	57.307	74.412	108.236	25.782	41.255
47	Atlántico Sur Oriental	12.424	32.556	8.640	30.764	9.542	31.878
48	Antártico Oriental			199	372	249	1.096
Total Atlántico		638.190	1.350.797	654.520	1.462.638	645.251	1.465.746
51	Índico Occidental	81.436	330.403	67.499	61.056	38.641	48.982
57	Índico Oriental	5.305	13.628	1.339	3.940	1.363	2.655
58	Antártico Occidental	25	53	462	1.270	445	1.182
Total Índico		86.766	344.084	69.300	66.266	40.449	52.819
61	Pacífico Norte Occidental			537	847		
71	Pacífico Norte Occidental	5	9				
77	Pacífico Centro Oriental	10.570	39.534	13.188	13.433	16.688	19.412
81	Pacífico Sur Occidental	1.421	3.769	761	2.995	2.147	5.965
87	Pacífico Sur Oriental	11.260	39.073	19.423	32.036	6.362	16.013
88	Antártico Central	111	239				
Total Pacífico		23.367	82.623	33.909	49.311	25.197	41.390
Total general		748.323	1.777.504	757.729	1.578.215	710.896	1.559.955

FUENTE: Subdirección General de Estadísticas Agroalimentarias del MAPA

CAPTURAS DE BUQUES ESPAÑOLES. PESO VIVO (en tm), POR ZONA DE CAPTURA Y GRUPO DE LA CEIUAPA. AÑO 2004

Grupo CEIUAPA	Zona de Captura FAO															Total Peso vivo (tm)	
	21	27	31	34	37	41	47	51	57	58	71	77	81	87	88		
	Atl.NW	Atl.NE	Atl.CW	Atl.CE	Med.	Atl.SW	Atl.SE	Ind.W	Ind.E	Ant.W	Pac.NW	Pac.CE	Pac.SW	Pac.SE	Ant.C		
22 Anguilas		24			33												57
23 Salmones, truchas, eperlanos		5		27	6												38
24 Sábalos		20															20
25 Peces diádromos diversos																	
31 Platijas, halibuts, lenguados	6.513	15.922		1.598	860												24.893
32 Bacalaos, merluzas, eglefinos	4.205	80.857		12.952	8.346	21.777	3.531										131.668
33 Peces costeros diversos		4.356		2.424	7.747	89	5	119						1			14.741
34 Peces demersales diversos	1.261	31.249	4	882	4.189	1.982	65	96	60	25						111	39.924
35 Arenques, sardinas, anchoas		48.804		207	39.272												88.283
36 Atunes, bonitos, agujas	625	18.665	39	120.518	5.233	3.606	2.708	78.572	2.371		3	10.483	753	7.529			251.105
37 Peces pelágicos diversos		67.792		1.723	12.861	2	13							7			82.398
38 Tiburones, rayas, quimeras	8.565	12.719	1.540	13.797	838	3.988	4.474	2.272	2.700		2	72	600	3.060			54.627
39 Peces marinos no identificados	384	1.018	2	217	1.996	152	103	136	174			15	68	663			4.928
Total peces	21.553	281.431	1.585	154.345	81.381	31.596	10.899	81.195	5.305	25	5	10.570	1.421	11.260	111		692.682
42 Cangrejos, centollas		389		336	839	1											1.565
43 Bogavantes, langostas		1.065			559												1.624
44 Cangrejos reales, galateidos				1	19												20
45 Gambas, camarones	1.274	426		4.816	2.105		1.511	241									10.373
47 Crustáceos marinos diversos		381		14	974												1.369
Total crustáceos	1.274	2.261		5.167	4.496	1	1.511	241									14.951
52 Orejas de mar, bigaros, estrombos		24			398												422
53 Ostras		11															11
54 Mejillones		19															19
55 Vieiras		251			3												254
56 Almejas, berberechos, arcas		6.626			978												7.604
57 Calamares, jibias, pulpos	1	10.936		9.589	7.200	3.512	14										31.252
58 Moluscos marinos diversos		57															57
Total moluscos	1	17.924		9.589	8.579	3.512	14										39.619
74 Ascidias y otros tunicados																	
76 Erizos de mar y otros equinodermos		530			2												532
77 Invertebrados acuáticos diversos				6	7												13
82 Corales		1															1
92 Algas rojas		396															396
94 Diversas plantas acuáticas		129															129
Total otros		1.056		6	9												1.071
Total general	22.828	302.672	1.585	169.107	94.465	35.109	12.424	81.436	5.305	25	5	10.570	1.421	11.260	111		748.323

FUENTE: Subdirección General de Estadísticas Agroalimentarias del MAPA
 CEIUAPA: Clasificación Estadística Internacional Uniforme de los Animales y Plantas Acuáticos.

CAPTURAS DE BUQUES ESPAÑOLES. VALOR (en miles de euros), POR ZONA DE CAPTURA Y GRUPO DE LA CEIUAPA. AÑO 2004

Grupo CEIUAPA	Zona de Captura FAO															Valor (miles €)	
	21	27	31	34	37	41	47	51	57	58	71	77	81	87	88		
	Atl.NW	Atl.NE	Atl.CW	Atl.CE	Med.	Atl.SW	Atl.SE	Ind.W	Ind.E	Ant.W	Pac.NW	Pac.CE	Pac.SW	Pac.SE	Ant.C		
22	Anguilas		510		187												697
23	Salmones, truchas, eperlanos		14	25	13												52
24	Sábalos		46														46
25	Peces diádomos diversos																
31	Platijas, halibuts, lenguados	17.250	57.062		5.984	7.276	1										87.574
32	Bacalaos, merluzas, eglefinos	6.173	141.915		16.287	37.322	31.413	5.520									238.632
33	Peces costeros diversos		24.289		9.211	33.381	140	10	339					3			67.373
34	Peces demersales diversos	720	57.711	5	3.031	18.692	3.577	80	172	65	53					239	84.345
35	Arenques, sardinas, anchoas		69.352		416	47.525											117.294
36	Atunes, bonitos, agujas	2.678	64.957	54	199.506	23.637	11.202	9.528	325.026	10.667		6	39.413	2.968	32.940		722.581
37	Peces pelágicos diversos		49.553		4.807	14.709	3	17							8		69.097
38	Tiburones, rayas, quimeras	11.961	16.629	1.615	13.608	1.841	3.596	4.269	2.123	2.508		1	78	658	4.094		62.983
39	Peces marinos no identificados	978	2.991	3	603	5.499	412	216	306	388		1	43	142	2.028		13.609
	Total peces	39.759	485.029	1.677	253.478	190.083	50.345	19.641	327.965	13.628	53	9	39.534	3.769	39.073	239	1.464.283
42	Cangrejos, centollas	4	3.618		1.251	1.678	1										6.552
43	Bogavantes, langostas		16.562			16.603											33.166
44	Cangrejos reales, galateidos				2	34											36
45	Gambas, camarones	7.506	9.011		40.985	54.523		12.888	2.437								127.350
47	Crustáceos marinos diversos		7.241		404	3.666		2									11.313
	Total crustáceos	7.510	36.432		42.641	76.506	1	12.890	2.437								178.417
52	Orejas de mar, bígaros, estrombos		97		1	2.599		1									2.698
53	Ostras		46			0											46
54	Mejillones		18			0											18
55	Vieiras		1.088			9											1.098
56	Almejas, berberechos, arcas		25.500			2.922											28.421
57	Calamares, jibias, pulpos	1	36.761		23.168	34.099	6.961	25									101.015
58	Moluscos marinos diversos		186		1	1											188
	Total moluscos	1	63.696		23.170	39.630	6.961	25									133.484
74	Ascidias y otros tunicados																
76	Erizos de mar y otros equinodermos		886			175											1.061
77	Invertebrados acuáticos diversos		3		15	15											33
82	Corales		2														2
92	Algas rojas		151														151
94	Diversas plantas acuáticas		74														74
	Total otros		1.115		15	190											1.320
	Total general	47.270	586.272	1.677	319.306	306.409	57.307	32.556	330.403	13.628	53	9	39.534	3.769	39.073	239	1.777.504

FUENTE: Subdirección General de Estadísticas Agroalimentarias del MAPA
CEIUAPA: Clasificación Estadística Internacional Uniforme de los Animales y Plantas Acuáticas.

NOTA METODOLÓGICA

DESEMBARCOS Y CAPTURAS DE PESCA MARÍTIMA

PM

A continuación se muestra una serie de definiciones que facilitarán la interpretación de la información reflejada en las tablas obtenidas a partir de las Operaciones Estadísticas "Desembarcos y primera venta de pesca marítima" y "Estadística de capturas de pesca marítima y esfuerzo pesquero".

Definiciones:

- **PESO VIVO**

Se refiere al peso de la pesca en el momento de la captura.

- **TAXONÓMICO**

Es una forma de nombrar a las especies (Alfa 3) mediante el código alfanumérico de diez caracteres utilizado por la FAO (Food and Agriculture Organization).

- **CEIUAPA**

Clasificación Estadística Internacional Uniforme de los Animales y Plantas Acuáticos.

- **ZONA DE CAPTURA**

La Zona de Captura se expresa en términos de la clasificación internacional normalizada de Zonas Estadísticas de Pesca de la FAO.

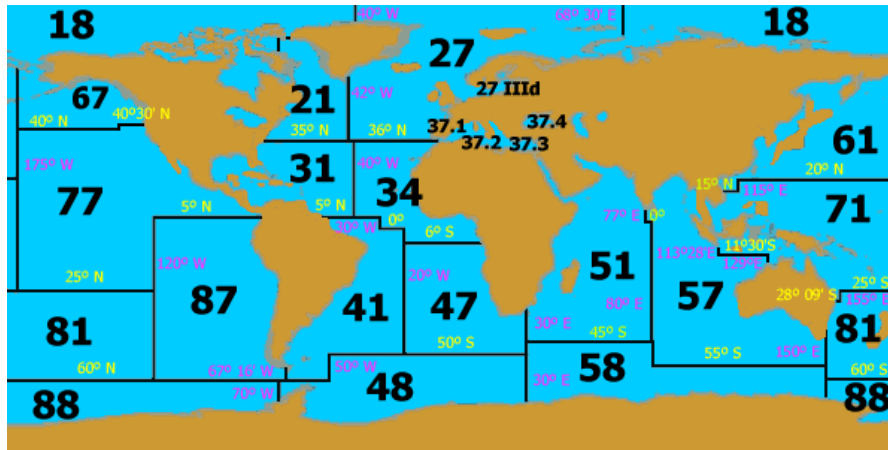

DEFINICION DE LA ZONA	ZONA CORRESPONDIENTE
Zona FAO n. 21	Atlántico Noroeste/Nor-Occidental
Zona FAO n. 27	Atlántico Noreste/Nor-Oriental
Zona FAO n. 27. IIIId	Mar Báltico
Zona FAO n. 31	Atlántico Centro-Oeste/Centro-Occidental
Zona FAO n. 34	Atlántico Centro-Este/Centro-Oriental
Zona FAO n. 41	Atlántico Suroeste/Sudoccidental
Zona FAO n. 47	Atlántico Sureste/Sudoriental
Zona FAO n. 37.1, 37.2 e 37.3	Mar Mediterraneo
Zona FAO n. 37.4	Mar Negro
Zona FAO n. 51 e 57	Oceano Indico
Zona FAO n. 61, 67 71, 77, 81 y 87	Oceano Pacifico
Zona FAO n. 48, 58 y 88	Antártico

Base de datos de capturas españolas 1996-2006

La base de datos de capturas españolas 1996-2006 se puede consultar en la web del MAPA:

http://www.mapa.es/estadistica/pags/pesquera/maritima/capturas/1996-2006_00_base_de_datos_de_capturas.xls

2. ACUICULTURA (AC)

2.1. ESTABLECIMIENTOS

Tablas Establecimientos de Acuicultura

2.1.1. Número de establecimientos con producción por año, origen del agua y tipo de establecimiento. Años 2003-2006.....	57
--	----

AC

**ACUICULTURA 2003-2006. NÚMERO DE ESTABLECIMIENTOS CON PRODUCCIÓN POR AÑO,
ORIGEN DEL AGUA Y TIPO DE ESTABLECIMIENTO**

Origen del agua	Tipo de establecimiento	2003	2004	2005	2006
De mar	En tierra firme	46	43	51	50
	En enclaves naturales	18	14	8	8
	De cultivo horizontal	36	27	25	25
	De cultivo vertical	3.688	3.714	3.719	3.696
	De cultivo en jaulas	64	63	71	71
	Suma	3.852	3.861	3.874	3.850
De zona intermareal salobre	En tierra firme	4	5	5	4
	En enclaves naturales	15	17	21	19
	De cultivo horizontal	1.304	1.302	1.306	1.307
	De cultivo vertical				
	De cultivo en jaulas				
	Suma	1.323	1.324	1.332	1.330
TOTAL MARINA		5.175	5.185	5.206	5.180
De zona continental	En tierra firme	182	179	173	175
	En enclaves naturales	88	87	56	66
	De cultivo horizontal				
	De cultivo vertical				
	De cultivo en jaulas	1	1	1	1
TOTAL CONTINENTAL		271	267	230	242
Total	En tierra firme	232	227	229	229
	En enclaves naturales	121	118	85	93
	De cultivo horizontal	1.340	1.329	1.331	1.332
	De cultivo vertical	3.688	3.714	3.719	3.696
	De cultivo en jaulas	65	64	72	72
TOTAL ACUICULTURA		5.446	5.452	5.436	5.422

FUENTE: Subdirección General de Estadísticas Agroalimentarias del MAPA

2.2. PRODUCCIÓN

Tablas Producción de Acuicultura

2.2.1. Valor del Total y valor y cantidad de la fase de Engorde a talla comercial, por año, tipo de acuicultura, origen del agua y grupo de especies. Años 2003-2006.....	61
2.2.2. Valor y cantidad por fase de cultivo, tipo de acuicultura, origen del agua y grupo de especies. Año 2006.....	62
2.2.3. Valor y cantidad por fase de cultivo, origen del agua, grupo y especie. Año 2006....	63
2.2.4. Valor y cantidad en Acuicultura marina por fase de cultivo, origen del agua, grupo y especie. Año 2006.....	64
2.2.5. Valor y cantidad en Acuicultura continental por fase de cultivo, origen del agua, grupo y especie. Año 2006.....	65
2.2.6. Valor y cantidad de peces por fase de cultivo, especie y comunidad autónoma de producción. Año 2006.....	66
2.2.7. Valor y cantidad de crustáceos, moluscos y plantas por fase de cultivo, especie y comunidad autónoma de producción. Año 2006.....	68
2.2.8. Valor y cantidad por fase de cultivo y uso. Año 2006.....	69
2.2.9. Valor y cantidad por fase de cultivo, uso y grupo de especies. Año 2006.....	70
2.2.10. Valor y cantidad utilizados para consumo humano, por fase de cultivo y especie. Año 2006.....	71
2.2.11. Valor y cantidad por fase de cultivo, uso (sin consumo humano) y especie. Año 2006.....	72
2.2.12. Valor y cantidad por fase de cultivo, grupo de especies y destino geográfico. Año 2006.....	73
2.2.13. Valor total, por fase de cultivo, grupo de especies, comunidad autónoma y destino geográfico. Año 2006.....	74
2.2.14. Valor y cantidad por fase de cultivo, comunidad autónoma y destino geográfico. Año 2006.....	75
2.2.15. Valor y cantidad por fase de cultivo, uso y destino geográfico. Año 2006.....	76
2.2.16. Valor y cantidad por fase de cultivo y tipo de comercialización. Año 2006.....	77
2.2.17. Valor y cantidad por fase de cultivo, grupo de especies y tipo de comercialización. Año 2006.....	78

ACUICULTURA 2003-2006. PRODUCCIÓN. VALOR DEL TOTAL Y VALOR Y CANTIDAD DE LA FASE DE ENGORDE A TALLA COMERCIAL, POR AÑO, TIPO DE ACUICULTURA, ORIGEN DEL AGUA Y GRUPO DE ESPECIES

Tipo de acuicultura	Origen del agua	Grupo de especies	2003			2004			2005			2006		
			Valor (miles €)		Cantidad	Valor (miles €)		Cantidad	Valor (miles €)		Cantidad	Valor (miles €)		Cantidad
			Total	Fase 4. Engorde a talla comercial	Fase 4. Engorde a talla comercial (miles Kg.)	Total	Fase 4. Engorde a talla comercial	Fase 4. Engorde a talla comercial (miles Kg.)	Total	Fase 4. Engorde a talla comercial	Fase 4. Engorde a talla comercial (miles Kg.)	Total	Fase 4. Engorde a talla comercial	Fase 4. Engorde a talla comercial (miles Kg.)
MARINA	De mar	Peces	196.331,67	171.476,47	24.646,5	228.448,99	206.449,92	28.514,8	211.365,34	184.134,99	27.416,1	232.903,96	195.538,05	31.695,7
		Crustáceos	1,58	1,58	0,1	9,79	9,79	0,4	0,08	0,08	0,0			
		Moluscos	131.926,76	129.767,28	210.436,9	133.060,13	131.686,07	236.707,1	103.069,55	101.725,67	163.058,3	141.237,24	139.589,69	233.498,4
		Plantas acuáticas							225,00	225,00	0,5	540,00	540,00	1,2
		Suma	328.260,01	301.245,33	235.083,5	361.518,91	338.145,78	265.222,3	314.659,98	286.085,75	190.474,9	374.681,21	335.667,74	265.195,3
	De zona intermareal salobre	Peces	16.668,44	15.368,96	2.384,9	16.833,36	16.210,82	2.542,9	20.392,55	19.394,87	3.315,9	23.685,23	22.315,92	3.274,5
		Crustáceos	1.146,89	1.071,89	128,1	1.375,56	1.330,56	106,5	1.803,29	1.777,79	153,7	2.521,64	2.491,73	209,5
		Moluscos	3.448,59	3.439,03	560,4	4.257,42	4.256,22	865,1	10.731,94	10.616,06	1.474,0	8.355,16	8.355,16	979,9
		Suma	21.263,92	19.879,87	3.073,4	22.466,34	21.797,59	3.514,5	32.927,78	31.788,72	4.943,6	34.562,03	33.162,81	4.463,9
	Total	Peces	213.000,11	186.845,43	27.031,5	245.282,35	222.660,73	31.057,7	231.757,89	203.529,86	30.732,0	256.589,19	217.853,97	34.970,2
		Crustáceos	1.148,47	1.073,47	128,2	1.385,35	1.340,35	106,9	1.803,37	1.777,87	153,7	2.521,64	2.491,73	209,5
		Moluscos	135.375,35	133.206,31	210.997,3	137.317,55	135.942,29	237.572,2	113.801,49	112.341,73	164.532,2	149.592,40	147.944,84	234.478,3
		Plantas acuáticas							225,00	225,00	0,5	540,00	540,00	1,2
		Suma	349.523,93	321.125,20	238.156,9	383.985,25	359.943,37	268.736,8	347.587,75	317.874,47	195.418,5	409.243,23	368.830,55	269.659,2
	CONTINENTAL	De zona continental	Peces	80.547,68	73.440,38	34.570,9	71.310,00	65.286,09	30.101,2	71.864,91	64.341,40	26.604,2	76.479,99	66.812,09
Crustáceos			7,20	7,20	0,4	5,40	5,40	0,3	6,00	6,00	0,3	57,00		
Suma			80.554,88	73.447,58	34.571,3	71.315,40	65.291,49	30.101,5	71.870,91	64.347,40	26.604,5	76.536,99	66.812,09	25.617,3
TOTAL		Peces	293.547,79	260.285,81	61.602,3	316.592,36	287.946,82	61.158,9	303.622,80	267.871,26	57.336,2	333.069,18	284.666,06	60.587,5
		Crustáceos	1.155,67	1.080,67	128,6	1.390,75	1.345,75	107,2	1.809,37	1.783,87	154,0	2.578,64	2.491,73	209,5
		Moluscos	135.375,35	133.206,31	210.997,3	137.317,55	135.942,29	237.572,2	113.801,49	112.341,73	164.532,2	149.592,40	147.944,84	234.478,3
		Plantas acuáticas							225,00	225,00	0,5	540,00	540,00	1,2
		Total	430.078,81	394.572,78	272.728,1	455.300,65	425.234,86	298.838,4	419.458,66	382.221,86	222.023,0	485.780,22	435.642,64	295.276,5

FUENTE: Subdirección General de Estadísticas Agroalimentarias del MAPA

NOTA: Fases de cultivo:

1. Puesta
2. Incubación y/o cría (Hatchery)
3. Preengorde-semillero (Nursery)
4. Engorde a talla comercial
5. Engorde a madurez sexual

ACUICULTURA 2006. PRODUCCIÓN. VALOR Y CANTIDAD POR FASE DE CULTIVO, TIPO DE ACUICULTURA, ORIGEN DEL AGUA Y GRUPO DE ESPECIES

Tipo de acuicultura	Origen del agua	Grupo de especies	Valor (€)			Cantidad				
			Total	Fases 1, 2, 3 y 5	Fase 4. Engorde a talla comercial	Fase 1. Puesta (Miles de huevos)	Fase 2. Incubación y/o cría (Hatchery) (Alevines, postlarvas, semillas) (Miles de individuos)	Fase 3. Preengorde-semillero (Nursery) (Individuos)	Fase 4. Engorde a talla comercial (Kg.)	Fase 5. Engorde a madurez sexual (Individuos)
MARINA	De mar	Peces	232.903.962,57	37.365.910,29	195.538.052,28		34.187,40	117.677.144	31.695.725,56	
		Crustáceos						7.000.000		
		Moluscos	141.237.244,75	1.647.557,33	139.589.687,42		66.578,30	1.660.162.897	233.498.376,25	6.814
		Plantas acuáticas	540.000,00		540.000,00				1.200,00	
		Suma	374.681.207,32	39.013.467,62	335.667.739,70		100.765,70	1.784.840.041	265.195.301,81	6.814
	De zona intermareal salobre	Peces	23.685.232,26	1.369.309,95	22.315.922,31			4.706.608	3.274.451,50	750
		Crustáceos	2.521.637,13	29.910,00	2.491.727,13			2.272.335	209.531,00	
		Moluscos	8.355.157,56		8.355.157,56			9.341.472	979.947,54	
		Suma	34.562.026,95	1.399.219,95	33.162.807,00			16.320.415	4.463.930,04	750
	Total	Peces	256.589.194,83	38.735.220,24	217.853.974,59		34.187,40	122.383.752	34.970.177,06	750
		Crustáceos	2.521.637,13	29.910,00	2.491.727,13			9.272.335	209.531,00	
		Moluscos	149.592.402,31	1.647.557,33	147.944.844,98		66.578,30	1.669.504.369	234.478.323,79	6.814
		Plantas acuáticas	540.000,00		540.000,00				1.200,00	
		Suma	409.243.234,27	40.412.687,57	368.830.546,70		100.765,70	1.801.160.456	269.659.231,85	7.564
CONTINENTAL	De zona continental	Peces	76.479.986,78	9.667.896,94	66.812.089,84	662.567,24	40.685,87	83.943.317	25.617.283,68	53.942
		Crustáceos	57.000,00	57.000,00				403.000		
		Suma	76.536.986,78	9.724.896,94	66.812.089,84	662.567,24	40.685,87	84.346.317	25.617.283,68	53.942
TOTAL		Peces	333.069.181,61	48.403.117,18	284.666.064,43	662.567,24	74.873,27	206.327.069	60.587.460,74	54.692
		Crustáceos	2.578.637,13	86.910,00	2.491.727,13			9.675.335	209.531,00	
		Moluscos	149.592.402,31	1.647.557,33	147.944.844,98		66.578,30	1.669.504.369	234.478.323,79	6.814
		Plantas acuáticas	540.000,00		540.000,00				1.200,00	
		Total	485.780.221,05	50.137.584,51	435.642.636,54	662.567,24	141.451,57	1.885.506.773	295.276.515,53	61.506

FUENTE: Subdirección General de Estadísticas Agroalimentarias del MAPA

ACUICULTURA 2006. PRODUCCIÓN. VALOR Y CANTIDAD POR FASE DE CULTIVO, ORIGEN DEL AGUA, GRUPO Y ESPECIE

Origen del agua	Grupo de especies	Especie	Valor (€)			Cantidad					
			Total	Fases 1, 2, 3 y 5	Fase 4. Engorde a talla comercial	Fase 1. Puesta (Miles de huevos)	Fase 2. Incubación y/o cría (Hatchery) (Alevines, postlarvas, semillas) (Miles de individuos)	Fase 3. Preengorde-semillero (Nursery) (Individuos)	Fase 4. Engorde a talla comercial (Kg.)	Fase 5. Engorde a madurez sexual (Individuos)	
De mar	Peces	Anguila europea	20.454,41		20.454,41					2.282,50	
		Abadejo	26.356,00		26.356,00					9.851,00	
		Lisas nep	16.766,47		16.766,47					10.322,00	
		Lubina	47.885.181,64	7.931.355,00	39.953.826,64		2.700,00	30.056.500		6.690.484,52	
		Corvina	2.185.172,90		2.185.172,90			2.300		484.379,00	
		Besugo (=Goraz)	1.900.652,00	660.728,00	1.239.924,00			380.206		134.443,00	
		Sargo	991,88		991,88					480,75	
		Sargo picudo							14.300		
		Dentón							2.000		2.000,00
		Dorada	84.624.623,25	18.042.416,55	66.582.206,70		18.000,00	76.304.543		15.334.592,99	
		Atún rojo (=Cimarrón)	36.534.767,00		36.534.767,00					2.571.616,00	
		Lenguado senegalés	434.372,40	70.933,00	363.439,40			326,16		32.255,30	
		Lenguados nep	6.045.516,38	6.000.000,00	45.516,38			8.000,00	8.036.000		3.926,50
		Rodaballo	53.229.108,24	4.660.477,74	48.568.630,50		5.161,24	2.881.295		6.419.092,00	
	Crustáceos	Langostino japonés						7.000,000			
	Ostra	12.257.373,62		12.257.373,62		648,00	6.170.320		3.233.047,96		
	Ostión japonés	1.561.149,19	241.756,83	1.319.392,36			54.510.561		949.595,77		
	Zamburiña	2.000,00		2.000,00			50,000		100,00		
	Moluscos	Mejillón mediterráneo	120.590.378,53	18.168,89	120.572.209,64			1.372.408.000		228.884.683,00	
	Escupina grabada	24.840,00		24.840,00					1.380,00		
	Berbercho	5.267,00		5.267,00					1.827,00		
	Almeja japonesa	2.877.695,33	874.692,69	2.003.002,64		40.976,04	159.182.174		263.101,12	1.306	
	Almeja fina	1.618.032,73	37.704,54	1.580.328,19		3.790,36	7.778.357		56.975,00		
	Almeja babosa	2.240.144,46	475.234,38	1.764.910,08		21.068,90	60.063.485		96.958,72	1.946	
Coquinas					95,00				3.562		
Pulpo	60.363,89		60.363,89					10.707,68			
Plantas acuáticas	Algas nep	540.000,00		540.000,00				1.200,00			
Anguila europea	116.247,50		116.247,50					18.772,00			
Lisas nep	506.886,99		506.886,99					121.784,00			
Baila	316,79		316,79					401,00			
Lubina	10.251.781,27	276.000,00	9.975.781,27			2.000.000		1.073.293,50	750		
Corvina	33.825,89		33.825,89					4.801,00			
Sargo	300,00		300,00					50,00			
Dorada	12.693.650,10	1.093.309,95	11.600.340,15			2.706.608		2.048.298,50			
Salmonetes (=Mullus spp)	250,00		250,00					100,00			
Lenguados nep	81.718,92		81.718,92					6.853,50			
Peces de escama nep	254,80		254,80					98,00			
Crustáceos	Langostino japonés	2.189.323,13	29.910,00	2.159.413,13			2.272.335		76.641,00		
Camarón común	330.000,00		330.000,00					132.000,00			
Camarones palaemónidos	2.314,00		2.314,00					890,00			
Moluscos	Ostra	7.075,00		7.075,00				1.686,00			
Ostión japonés	519.985,00		519.985,00			2.800.000		301.520,00			
Ostión	38.872,80		38.872,80			2.500.000		12.068,00			
Almeja japonesa	3.670.868,74		3.670.868,74			4.041.472		454.115,53			
Almeja fina	2.637.944,51		2.637.944,51					101.619,41			
Almeja babosa	1.480.411,51		1.480.411,51					108.938,60			
TOTAL MARINA			409.243.234,27	40.412.687,57	368.830.546,70		100.765,70	1.801.160.456	269.659.231,85	7.564	
De zona intermareal salobre	Peces	Esturión (Esp)	6.351.955,33	1.851.955,33	4.500.000,00	111.117,32	20,00	20.000	100.000,00		
		Esturión de Siberia	431.344,67	251.344,67	180.000,00	25.592,68	5,00	5.000	22.000,00		
		Salmón del Atlántico					207,87	1.724.781		2.360,00	306
		Trucha común marina	156.627,79	7.125,60	149.502,19	5.356,00	1.743,00	7.095.153		146.479,38	14.136
		Trucha arco iris	65.020.940,72	6.927.329,34	58.093.611,38	520.501,24	36.500,00	73.401.833		24.892.331,00	39.500
		Salmón del Danubio						7.500			
		Carpa	9.425,00		9.425,00			306.350		2.035,00	
		Tenca	968.293,27	387.842,00	580.451,27		2.210,00	448.650		65.908,30	
		Pez rojo	53.100,00	53.100,00				59.000			
		Carpas nep	27.000,00		27.000,00					3.800,00	
		Ciprínido						48.500			
		Anguila europea	3.453.200,00	186.200,00	3.267.000,00			792.800		381.750,00	
		Epinoso						300			
		Samaruc						450			
	Mugil (=Pardete)	3.000,00		3.000,00					200,00		
	Perca sol	1.200,00		1.200,00					120,00		
	Black bass	900,00		900,00					300,00		
	Tilapias nep	3.000,00	3.000,00				33.000				
	Crustáceos	Cangrejo del pacífico	57.000,00	57.000,00					290.000		
	Cangrejo de río								113.000		
	TOTAL CONTINENTAL			76.536.986,78	9.724.896,94	66.812.089,84	662.567,24	40.685,87	84.346.317	25.617.283,68	53.942
	TOTAL ACUICULTURA			485.780.221,05	50.137.584,51	435.642.636,54	662.567,24	141.451,57	1.885.506.773	295.276.515,53	61.506

FUENTE: Subdirección General de Estadísticas Agroalimentarias del MAPA



ACUICULTURA 2006. PRODUCCIÓN DE ACUICULTURA MARINA. VALOR Y CANTIDAD POR FASE DE CULTIVO, ORIGEN DEL AGUA, GRUPO Y ESPECIE.

Origen del agua	Grupo de especies	Especie	Valor (€)			Cantidad					
			Total	Fases 1, 2, 3 y 5	Fase 4. Engorde a talla comercial	Fase 1. Puesta (Miles de huevos)	Fase 2. Incubación y/o cría (Hatchery) (Alevines, postlarvas, semillas) (Miles de individuos)	Fase 3. Preengorde-semillero (Nursery) (Individuos)	Fase 4. Engorde a talla comercial (Kg.)	Fase 5. Engorde a madurez sexual (Individuos)	
De mar	Peces	Anguila europea	20.454,41		20.454,41					2.282,50	
		Abadejo	26.356,00		26.356,00					9.851,00	
		Lisas nep	16.766,47		16.766,47					10.322,00	
		Lubina	47.885.181,64	7.931.355,00	39.953.826,64		2.700,00	30.056.500	6.690.484,52		
		Corvina	2.185.172,90		2.185.172,90			2.300	484.379,00		
		Besugo (=Goraz)	1.900.652,00	660.728,00	1.239.924,00			380.206	134.443,00		
		Sargo	991,88		991,88				480,75		
		Sargo picudo						14.300			
		Dentón						2.000	2.000,00		
		Dorada	84.624.623,25	18.042.416,55	66.582.206,70		18.000,00	76.304.543	15.334.592,99		
		Atún rojo (=Cimarrón)	36.534.767,00		36.534.767,00				2.571.616,00		
		Lenguado senegalés	434.372,40	70.933,00	363.439,40			326,16	32.255,30		
		Lenguados nep	6.045.516,38	6.000.000,00	45.516,38		8.000,00	8.036.000	3.926,50		
		Rodaballo	53.229.108,24	4.660.477,74	48.568.630,50		5.161,24	2.881.295	6.419.092,00		
	Crustáceos	Langostino japonés						7.000.000			
	Moluscos	Ostra	12.257.373,62		12.257.373,62		648,00	6.170.320	3.233.047,96		
		Ostión japonés	1.561.149,19	241.756,83	1.319.392,36			54.510.561	949.595,77		
		Zamburiña	2.000,00		2.000,00			50.000	100,00		
		Mejillón mediterráneo	120.590.378,53	18.168,89	120.572.209,64			1.372.408.000	228.884.683,00		
		Escupina grabada	24.840,00		24.840,00				1.380,00		
		Berberecho	5.267,00		5.267,00				1.827,00		
		Almeja japonesa	2.877.695,33	874.692,69	2.003.002,64		40.976,04	159.182.174	263.101,12	1.306	
		Almeja fina	1.618.032,73	37.704,54	1.580.328,19		3.790,36	7.778.357	56.975,00		
		Almeja babosa	2.240.144,46	475.234,38	1.764.910,08		21.068,90	60.063.485	96.958,72	1.946	
		Coquinas					95,00			3.562	
	Pulpo	60.363,89		60.363,89				10.707,68			
	Plantas acuáticas	Algas nep	540.000,00		540.000,00				1.200,00		
De zona intermareal salobre	Peces	Anguila europea	116.247,50		116.247,50				18.772,00		
		Lisas nep	506.886,99		506.886,99				121.784,00		
		Baila	316,79		316,79				401,00		
		Lubina	10.251.781,27	276.000,00	9.975.781,27			2.000.000	1.073.293,50	750	
		Corvina	33.825,89		33.825,89				4.801,00		
		Sargo	300,00		300,00				50,00		
		Dorada	12.693.650,10	1.093.309,95	11.600.340,15			2.706.608	2.048.298,50		
		Salmonetes (=Mullus spp)	250,00		250,00				100,00		
		Lenguados nep	81.718,92		81.718,92				6.853,50		
		Peces de escama nep	254,80		254,80				98,00		
		Crustáceos	Langostino japonés	2.189.323,13	29.910,00	2.159.413,13			2.272.335	76.641,00	
		Camarón común	330.000,00		330.000,00				132.000,00		
		Camarones palaemónidos	2.314,00		2.314,00				890,00		
		Moluscos	Ostra	7.075,00		7.075,00				1.686,00	
	Ostión japonés	519.985,00		519.985,00			2.800.000	301.520,00			
	Ostión	38.872,80		38.872,80			2.500.000	12.068,00			
	Almeja japonesa	3.670.868,74		3.670.868,74			4.041.472	454.115,53			
	Almeja fina	2.637.944,51		2.637.944,51				101.619,41			
	Almeja babosa	1.480.411,51		1.480.411,51				108.938,60			
	TOTAL MARINA			409.243.234,27	40.412.687,57	368.830.546,70		100.765,70	1.801.160.456	269.659.231,85	7.564
TOTAL ACUICULTURA			485.780.221,05	50.137.584,51	435.642.636,54	662.567,24	141.451,57	1.885.506.773	295.276.515,53	61.506	

FUENTE: Subdirección General de Estadísticas Agroalimentarias del MAPA

NOTA: Fases de cultivo:

1. Puesta
2. Incubación y/o cría (Hatchery)
3. Preengorde-semillero (Nursery)
4. Engorde a talla comercial
5. Engorde a madurez sexual

ACUICULTURA 2006. PRODUCCIÓN DE ACUICULTURA CONTINENTAL. VALOR Y CANTIDAD POR FASE DE CULTIVO, ORIGEN DEL AGUA, GRUPO Y ESPECIE

Origen del agua	Grupo de especies	Especie	Valor (€)			Cantidad				
			Total	Fases 1, 2, 3 y 5	Fase 4. Engorde a talla comercial	Fase 1. Puesta (Miles de huevos)	Fase 2. Incubación y/o cría (Hatchery) (Alevines, postlarvas, semillas) (Miles de individuos)	Fase 3. Preengorde-semillero (Nursery) (Individuos)	Fase 4. Engorde a talla comercial (Kg.)	Fase 5. Engorde a madurez sexual (Individuos)
De zona continental	Peces	Esturión (Esp)	6.351.955,33	1.851.955,33	4.500.000,00	111.117,32	20,00	20.000	100.000,00	
		Esturión de Siberia	431.344,67	251.344,67	180.000,00	25.592,68	5,00	5.000	22.000,00	
		Salmón del Atlántico					207,87	1.724.781	2.360,00	306
		Trucha común marina	156.627,79	7.125,60	149.502,19	5.356,00	1.743,00	7.095.153	146.479,38	14.136
		Trucha arco iris	65.020.940,72	6.927.329,34	58.093.611,38	520.501,24	36.500,00	73.401.833	24.892.331,00	39.500
		Salmón del Danubio						7.500		
		Carpa	9.425,00		9.425,00			306.350	2.035,00	
		Tenca	968.293,27	387.842,00	580.451,27		2.210,00	448.650	65.908,30	
		Pez rojo	53.100,00	53.100,00				59.000		
		Carpas nep	27.000,00		27.000,00				3.800,00	
		Ciprínido						48.500		
		Anguila europea	3.453.200,00	186.200,00	3.267.000,00			792.800	381.750,00	
		Espinoso						300		
		Samaruc						450		
		Mugil (=Pardete)	3.000,00		3.000,00				200,00	
		Perca sol	1.200,00		1.200,00				120,00	
		Black bass	900,00		900,00				300,00	
		Tilapias nep	3.000,00	3.000,00				33.000		
	Crustáceos									
			Cangrejo del pacífico	57.000,00	57.000,00			290.000		
		Cangrejo de río					113.000			
TOTAL CONTINENTAL			76.536.986,78	9.724.896,94	66.812.089,84	662.567,24	40.685,87	84.346.317	25.617.283,68	53.942
TOTAL ACUICULTURA			485.780.221,05	50.137.584,51	435.642.636,54	662.567,24	141.451,57	1.885.506.773	295.276.515,53	61.506

FUENTE: Subdirección General de Estadísticas Agroalimentarias del MAPA

ACUICULTURA 2006. PRODUCCIÓN DE PECES. VALOR Y CANTIDAD POR FASE DE CULTIVO, ESPECIE Y CCAA DE PRODUCCIÓN (2 páginas)

Especie	Comunidad autónoma	Valor (€)			Cantidad				
		Total	Fases 1, 2, 3 y 5	Fase 4. Engorde a talla comercial	Fase 1. Puesta (Miles de huevos)	Fase 2. Incubación y/o cría (Hatchery) (Alevines, postlarvas, semillas) (Miles de individuos)	Fase 3. Preengorde-semillero (Nursery) (Individuos)	Fase 4. Engorde a talla comercial (Kg.)	Fase 5. Engorde a madurez sexual (Individuos)
Esturión (Esp)	Andalucía	6.351.955,33	1.851.955,33	4.500.000,00	111.117,32	20,00	20.000	100.000,00	
Esturión de Siberia	Cataluña	243.300,00	153.300,00	90.000,00	19.710,00			20.000,00	
	Andalucía	188.044,67	98.044,67	90.000,00	5.882,68	5,00	5.000	2.000,00	
Salmón del Atlántico	Galicia					177,87	339.881		6
	Principado de Asturias						1.117.900		
	Cantabria						220.000		300
	País Vasco					30,00			
Trucha común marina	Comunidad Foral de Navarra						47.000	2.360,00	
	Galicia				5,00	275,00	1.177.631	3.613,18	10.370
	Principado de Asturias						2.241.000		
	Cantabria					15,00			
	País Vasco	20.000,00		20.000,00		40,00	9.100	2.500,00	
	Comunidad Foral de Navarra	41.725,60	5.325,60	36.400,00	1.579,00		792.722	23.172,00	
	La Rioja						500.000	8.800,00	2.000
	Aragón	83.102,19		83.102,19	72,00		390.000	28.619,20	
	Castilla y León				700,00	673,00	224.000	26.375,00	1.766
	Castilla - La Mancha						250.000	27.900,00	
Trucha arco iris	Extremadura					740,00	700	9.000,00	
	Cataluña	11.800,00	1.800,00	10.000,00	3.000,00		1.510.000	16.500,00	
	Galicia	18.641.692,87	1.880.695,34	16.760.997,53	182.909,37	4.000,00	19.000.500	6.861.579,00	18.000
	Principado de Asturias	3.288.865,00	53.500,00	3.235.365,00		3.800,00	6.993.000	1.348.000,00	
	Cantabria	1.185.720,00		1.185.720,00				512.780,00	
	País Vasco	1.050.000,00		1.050.000,00				480.000,00	
	Comunidad Foral de Navarra	724.600,00	20.000,00	704.600,00		600,00		295.000,00	
	La Rioja	2.360.000,00		2.360.000,00			6.000.000	1.063.720,00	
	Aragón	4.430.035,10	1.471.232,50	2.958.802,60	119.641,68	3.000,00	28.333.333	1.449.972,00	2.000
	Castilla y León	15.344.116,12	2.794.324,12	12.549.792,00	57.950,19	25.100,00	2.000.000	5.801.250,00	19.500
	Castilla - La Mancha	5.092.656,47	707.577,38	4.385.079,09	160.000,00		9.575.000	2.038.530,00	
	Cataluña	7.682.500,00		7.682.500,00				2.645.500,00	
	Comunidad Valenciana	200.000,00		200.000,00				98.000,00	
Andalucía	5.020.755,16		5.020.755,16			1.500.000	2.281.000,00		
Salmón del Danubio	Región de Murcia							17.000,00	
	Castilla y León						7.500		
Carpa	Aragón						350		
	Comunidad de Madrid							150,00	
	Extremadura	3.425,00		3.425,00			300.000	685,00	
	Comunidad Valenciana						6.000		
Tenca	Illes Balears	6.000,00		6.000,00				1.200,00	
	Aragón						2.500		
	Castilla y León	397.300,00	192.800,00	204.500,00		1.400,00	120.000	25.000,00	
	Extremadura	567.993,27	195.042,00	372.951,27		810,00	326.000	40.608,30	
	Comunidad Valenciana						150		
Pez rojo	Illes Balears	3.000,00		3.000,00				300,00	
	Illes Balears	53.100,00	53.100,00				59.000		
Carpas nep	Cataluña	21.000,00		21.000,00				3.600,00	
	Illes Balears	6.000,00		6.000,00				200,00	
Ciprínido	Castilla - La Mancha						700		
	Extremadura						45.000		
	Comunidad Valenciana						2.800		
Anguila europea	País Vasco	495.000,00		495.000,00				55.000,00	
	Cataluña	612.000,00	180.000,00	432.000,00			750.000	63.600,00	
	Comunidad Valenciana	2.106.200,00	6.200,00	2.100.000,00			42.800	233.150,00	
	Andalucía	376.701,91		376.701,91				51.054,50	
Abadejo	Galicia	26.356,00		26.356,00				9.851,00	
Espinoso	Comunidad Valenciana						300		

ACUICULTURA 2006. PRODUCCIÓN DE PECES. VALOR Y CANTIDAD POR FASE DE CULTIVO, ESPECIE Y CCAA DE PRODUCCIÓN (2 páginas)

Especie	Comunidad autónoma	Valor (€)			Cantidad				
		Total	Fases 1, 2, 3 y 5	Fase 4. Engorde a talla comercial	Fase 1. Puesta (Miles de huevos)	Fase 2. Incubación y/o cría (Hatchery) (Alevines, postlarvas, semillas) (Miles de individuos)	Fase 3. Preengorde-semillero (Nursery) (Individuos)	Fase 4. Engorde a talla comercial (Kg.)	Fase 5. Engorde a madurez sexual (Individuos)
Samaruc	Comunidad Valenciana						450		
Mugil (=Pardete)	Cataluña	3.000,00		3.000,00				200,00	
Lisas nep	Andalucía	523.653,46		523.653,46				132.106,00	
Baila	Andalucía	316,79		316,79				401,00	
Lubina	Cantabria	1.643.585,00	1.643.585,00				7.100.000		
	Cataluña	5.508.234,00	2.500.000,00	3.008.234,00			8.000.000	617.214,00	
	Comunidad Valenciana	9.324.844,80	710.770,00	8.614.074,80			2.320.000	1.662.093,00	
	Illes Balears	1.418.000,00	1.418.000,00				5.245.000		
	Andalucía	20.183.002,93	1.005.000,00	19.178.002,93		2.700,00	5.343.000	2.734.313,50	750
	Región de Murcia	8.344.083,00	930.000,00	7.414.083,00			3.000.000	1.004.334,00	
Canarias	11.715.213,18		11.715.213,18			1.048.500	1.745.823,52		
Perca sol	Illes Balears	1.200,00		1.200,00				120,00	
Black bass	Extremadura	900,00		900,00				300,00	
Corvina	Comunidad Valenciana	1.164.095,40		1.164.095,40				258.741,00	
	Illes Balears						2.300		
	Andalucía	193.202,39		193.202,39				40.218,00	
Región de Murcia	861.701,00		861.701,00				190.221,00		
Besugo (=Goraz)	Galicia	1.900.652,00	660.728,00	1.239.924,00			380.206	134.443,00	
Sargo	Andalucía	1.291,88		1.291,88				530,75	
Sargo picudo	Illes Balears						14.300		
Dentón	Illes Balears						2.000	2.000,00	
Dorada	Cantabria	4.717.221,00	4.717.221,00				16.600.000		
	Cataluña	5.196.400,00		5.196.400,00				1.350.000,00	
	Comunidad Valenciana	31.411.821,02	5.077.899,55	26.333.921,47			17.855.000	6.002.693,54	
	Illes Balears	4.267.000,00	3.580.000,00	687.000,00			15.220.000	140.000,00	
	Andalucía	21.620.197,67	4.520.605,95	17.099.591,72		18.000,00	24.620.426	3.322.788,50	
	Región de Murcia	13.252.193,57	1.240.000,00	12.012.193,57			4.000.000	2.575.943,77	
Canarias	16.853.440,09		16.853.440,09			715.725	3.991.465,68		
Salmonetes (=Mullus sp)	Andalucía	250,00		250,00				100,00	
Tilapias nep	Comunidad Valenciana	3.000,00	3.000,00				33.000		
Atún rojo(=Cimarrón)	Región de Murcia	36.534.767,00		36.534.767,00				2.571.616,00	
Lenguado senegalés	Galicia	432.472,40	70.933,00	361.539,40		326,16		30.255,30	
	Illes Balears	1.900,00		1.900,00				2.000,00	
Lenguados nep	Andalucía	6.127.235,30	6.000.000,00	127.235,30		8.000,00	8.036.000	10.780,00	
	Galicia	49.069.393,24	4.616.402,74	44.452.990,50		5.161,24	2.841.295	5.873.557,00	
Rodaballo	Principado de Asturias	463.460,00		463.460,00				97.825,00	
	Cantabria	1.242.575,00	44.075,00	1.198.500,00			40.000	141.000,00	
	País Vasco	2.453.680,00		2.453.680,00				306.710,00	
Peces de escama nep	Andalucía	254,80		254,80				98,00	
Suma de PECES		333.069.181,61	48.403.117,18	284.666.064,43	662.567	74.873	206.327.069	60.587.461	54.692
TOTAL ACUICULTURA		485.780.221,05	50.137.584,51	435.642.636,54	662.567,24	141.451,57	1.885.506.773	295.276.515,53	61.506

FUENTE: Subdirección General de Estadísticas Agroalimentarias del MAPA

ACUICULTURA 2006. PRODUCCIÓN DE CRUSTÁCEOS, MOLUSCOS Y PLANTAS. VALOR Y CANTIDAD POR FASE DE CULTIVO, ESPECIE Y CCAA DE PRODUCCIÓN

Especie	Comunidad Autónoma	Valor (€)			Cantidad				
		Total	Fases 1, 2, 3 y 5	Fase 4. Engorde a talla comercial	Fase 1. Puesta (Miles de huevos)	Fase 2. Incubación y/o cría (Hatchery) (Alevines, postlarvas, semillas) (Miles de unidades)	Fase 3. Preengorde-semillero (Nursery) (Individuos)	Fase 4. Engorde a talla comercial (Kg.)	Fase 5. Engorde a madurez sexual (Individuos)
Langostino japonés	Andalucía	2.189.323,13	29.910,00	2.159.413,13			9.272.335	76.641,00	
Camarón común	Andalucía	330.000,00		330.000,00				132.000,00	
Camarones	Andalucía	2.314,00		2.314,00				890,00	
Cangrejo del pacífico	Castilla y León	57.000,00	57.000,00				290.000		
Cangrejo de río	Castilla - La Mancha						113.000		
Ostra	Galicia	12.217.448,62		12.217.448,62		648,00	6.170.320	3.230.233,96	
	Comunidad Valenciana	47.000,00		47.000,00				4.500,00	
Ostión japonés	Galicia	797.155,69	241.756,83	555.398,86			54.510.561	419.575,77	
	Principado de Asturias	393.443,00		393.443,00			2.800.000	252.000,00	
	Cantabria	126.542,00		126.542,00				49.520,00	
	Cataluña	763.993,50		763.993,50				530.020,00	
Ostión	Andalucía	38.872,80		38.872,80			2.500.000	12.068,00	
Zamburiña	Galicia						50.000		
	Comunidad Valenciana	2.000,00		2.000,00				100,00	
Mejillón mediterráneo	Galicia	118.489.838,33	18.168,89	118.471.669,44			1.372.408.000	227.342.468,00	
	Cataluña	1.007.498,00		1.007.498,00				963.617,00	
	Comunidad Valenciana	718.537,00		718.537,00				271.540,00	
	Illes Balears	155.675,00		155.675,00				55.580,00	
	Andalucía	218.830,20		218.830,20				251.478,00	
Escupina grabada	Illes Balears	24.840,00		24.840,00				1.380,00	
Berberecho	Cataluña	5.267,00		5.267,00				1.827,00	
Almeja japonesa	Galicia	4.894.171,82	160.692,69	4.733.479,13		40.976,04	54.182.174	574.978,65	1.306
	Cantabria	737.500,00	714.000,00	23.500,00			105.000.000	3.500,00	
	Cataluña	604.761,00		604.761,00				100.573,00	
	Andalucía	312.131,25		312.131,25			4.041.472	38.165,00	
Almeja fina	Galicia	4.031.158,24	22.989,54	4.008.168,70		3.790,36	5.878.357	143.538,41	
	Cantabria	25.215,00	14.715,00	10.500,00			1.900.000	1.500,00	
	Cataluña	111.110,00		111.110,00				7.235,00	
	Andalucía	88.494,00		88.494,00				6.321,00	
Almeja babosa	Galicia	3.640.145,97	394.824,38	3.245.321,59		21.068,90	48.763.485	205.897,32	1.946
	Cantabria	80.410,00	80.410,00				11.300.000		
Coquinas	Galicia					95,00			3.562
Pulpo	Galicia	60.363,89		60.363,89				10.707,68	
Algas nep	Andalucía	540.000,00		540.000,00				1.200,00	
Total CRUSTÁCEOS, MOLUSCOS Y PLANTAS		152.711.039,44	1.734.467,33	150.976.572,11		66.578,30	1.679.179.704	234.689.054,79	6.814
TOTAL ACUICULTURA		485.780.221,05	50.137.584,51	435.642.636,54	662.567,24	141.451,57	1.885.506.773	295.276.515,53	61.506

FUENTE: Subdirección General de Estadísticas Agroalimentarias del MAPA

ACUICULTURA 2006. PRODUCCIÓN. VALOR Y CANTIDAD POR FASE DE CULTIVO Y USO

Uso de la producción	Valor (€)			Cantidad				
	Total	Fases 1, 2, 3 y 5	Fase 4. Engorde a talla comercial	Fase 1. Puesta (Miles de huevos)	Fase 2. Incubación y/o cría (Hatchery) (Alevines, postlarvas, semillas) (Miles de unidades)	Fase 3. Preengorde- semillero (Nursery) (Individuos)	Fase 4. Engorde a talla comercial (Kg.)	Fase 5. Engorde a madurez sexual (Individuos)
Consumo humano directo	364.009.310,44	153.300,00	363.856.010,44	19.710,00			166.927.623,28	
Consumo humano industria alimentaria	71.292.974,41	2.555.762,19	68.737.212,21	370.234,02			127.120.827,77	
Alimentación animal							150,00	18.000
Repoblación (al medio natural)	1.720.750,81	366.447,02	1.354.303,79	3.005,00	3.760,87	9.657.044	709.749,38	19.490
Ciclo acuícola	48.252.569,59	46.954.765,65	1.297.803,94	269.618,22	137.690,70	1.875.047.829	423.100,00	24.016
Ornamental	80.700,00	53.100,00	27.600,00			59.000	3.860,00	
Otros	423.915,80	54.209,64	369.706,16			742.900	91.205,10	
TOTAL	485.780.221,05	50.137.584,51	435.642.636,54	662.567,24	141.451,57	1.885.506.773	295.276.515,53	61.506

FUENTE: Subdirección General de Estadísticas Agroalimentarias del MAPA

NOTA: Fases de cultivo:

1. Puesta
2. Incubación y/o cría (Hatchery)
3. Preengorde-semillero (Nursery)
4. Engorde a talla comercial
5. Engorde a madurez sexual

ACUICULTURA 2006. PRODUCCIÓN. VALOR Y CANTIDAD POR FASE DE CULTIVO, USO Y GRUPO DE ESPECIES

Uso de la producción	Grupo de especies	Valor (€)			Cantidad				
		Total	Fases 1, 2, 3 y 5	Fase 4. Engorde a talla comercial	Fase 1. Puesta (Miles de huevos)	Fase 2. Incubación y/o cría (Hatchery) (Alevines, postlarvas, semillas) (Miles de unidades)	Fase 3. Preengorde-semillero (Nursery) (Individuos)	Fase 4. Engorde a talla comercial (Kg.)	Fase 5. Engorde a madurez sexual (Individuos)
Consumo humano directo	Peces	278.499.790,54	153.300,00	278.346.490,54	19.710,00			58.960.796,26	
	Crustáceos	2.491.727,13		2.491.727,13				209.531,00	
	Moluscos	83.017.792,77		83.017.792,77				107.757.296,02	
	Suma	364.009.310,44	153.300,00	363.856.010,44	19.710,00			166.927.623,28	
Consumo humano industria alimentaria	Peces	6.365.922,19	2.555.762,19	3.810.160,00	370.234,02			399.800,00	
	Moluscos	64.927.052,21		64.927.052,21				126.721.027,77	
	Suma	71.292.974,41	2.555.762,19	68.737.212,21	370.234,02			127.120.827,77	
Alimentación animal	Peces							150,00	18.000
	Suma							150,00	18.000
Repoblación (al medio natural)	Peces	1.663.750,81	309.447,02	1.354.303,79	3.005,00	3.760,87	9.254.044	709.749,38	12.676
	Crustáceos	57.000,00	57.000,00				403.000		
	Moluscos								6.814
	Suma	1.720.750,81	366.447,02	1.354.303,79	3.005,00	3.760,87	9.657.044	709.749,38	19.490
Ciclo acuícola	Peces	46.035.102,26	45.277.298,32	757.803,94	269.618,22	71.112,40	196.271.125	421.900,00	24.016
	Crustáceos	29.910,00	29.910,00				9.272.335		
	Moluscos	1.647.557,33	1.647.557,33			66.578,30	1.669.504.369		
	Plantas acuáticas	540.000,00		540.000,00				1.200,00	
	Suma	48.252.569,59	46.954.765,65	1.297.803,94	269.618,22	137.690,70	1.875.047.829	423.100,00	24.016
Ornamental	Peces	80.700,00	53.100,00	27.600,00			59.000	3.860,00	
	Suma	80.700,00	53.100,00	27.600,00			59.000	3.860,00	
Otros	Peces	423.915,80	54.209,64	369.706,16			742.900	91.205,10	
	Suma	423.915,80	54.209,64	369.706,16			742.900	91.205,10	
TOTAL		485.780.221,05	50.137.584,51	435.642.636,54	662.567,24	141.451,57	1.885.506.773	295.276.515,53	61.506

FUENTE: Subdirección General de Estadísticas Agroalimentarias del MAPA

ACUICULTURA 2006. PRODUCCIÓN. VALOR Y CANTIDAD UTILIZADOS PARA CONSUMO HUMANO, POR FASE DE CULTIVO Y ESPECIE

Uso de la producción	Especie	Valor (€)			Cantidad	
		Total	Fases 1, 2, 3 y 5	Fase 4. Engorde a talla comercial	Fase 1. Puesta (Miles de huevos)	Fase 4. Engorde a talla comercial (Kg.)
Consumo humano directo	Esturión (Esp)	2.250.000,00		2.250.000,00		50.000,00
	Esturión de Siberia	288.300,00	153.300,00	135.000,00	19.710,00	21.000,00
	Trucha común marina	5.000,00		5.000,00		1.000,00
	Trucha arco iris	54.938.570,69		54.938.570,69		23.561.801,00
	Carpa	5.400,00		5.400,00		1.080,00
	Tenca	308.545,26		308.545,26		35.938,20
	Anguila europea	2.983.701,91		2.983.701,91		342.654,50
	Abadejo	26.356,00		26.356,00		9.851,00
	Mugil (=Pardete)	3.000,00		3.000,00		200,00
	Lisas nep	523.653,46		523.653,46		132.106,00
	Baila	316,79		316,79		401,00
	Lubina	49.929.607,91		49.929.607,91		7.763.778,02
	Corvina	2.218.998,79		2.218.998,79		489.180,00
	Besugo (=Goraz)	1.239.924,00		1.239.924,00		134.443,00
	Sargo	1.291,88		1.291,88		530,75
	Dorada	78.182.546,85		78.182.546,85		17.382.891,49
	Salmonetes (=Mullus spp)	250,00		250,00		100,00
	Atún rojo (=Cimarrón)	36.534.767,00		36.534.767,00		2.571.616,00
	Lenguado senegalés	363.439,40		363.439,40		32.255,30
	Lenguados nep	127.235,30		127.235,30		10.780,00
	Rodaballo	48.568.630,50		48.568.630,50		6.419.092,00
	Peces de escama nep	254,80		254,80		98,00
	Langostino japonés	2.159.413,13		2.159.413,13		76.641,00
	Camarón común	330.000,00		330.000,00		132.000,00
	Camarones palaemónidos	2.314,00		2.314,00		890,00
	Ostra	12.264.448,62		12.264.448,62		3.234.733,96
	Ostión japonés	1.839.377,36		1.839.377,36		1.251.115,77
	Ostión	38.872,80		38.872,80		12.068,00
	Zamburiña	2.000,00		2.000,00		100,00
	Mejillón mediterráneo	55.645.157,43		55.645.157,43		102.163.655,23
	Escupina grabada	24.840,00		24.840,00		1.380,00
	Berberecho	5.267,00		5.267,00		1.827,00
	Almeja japonesa	5.673.871,38		5.673.871,38		717.216,65
Almeja fina	4.218.272,70		4.218.272,70		158.594,41	
Almeja babosa	3.245.321,59		3.245.321,59		205.897,32	
Pulpo	60.363,89		60.363,89		10.707,68	
	Suma	364.009.310,44	153.300,00	363.856.010,44	19.710,00	166.927.623,28
Consumo humano industria alimentaria	Esturión (Esp)	4.101.955,33	1.851.955,33	2.250.000,00	111.117,32	50.000,00
	Esturión de Siberia	143.044,67	98.044,67	45.000,00	5.882,68	1.000,00
	Trucha arco iris	1.700.922,19	605.762,19	1.095.160,00	253.234,02	288.800,00
	Anguila europea	420.000,00		420.000,00		60.000,00
	Mejillón mediterráneo	64.927.052,21		64.927.052,21		126.721.027,77
	Suma	71.292.974,41	2.555.762,19	68.737.212,21	370.234,02	127.120.827,77
CONSUMO HUMANO TOTAL		435.302.284,84	2.709.062,19	432.593.222,65	389.944,02	294.048.451,05
TOTAL DE LA PRODUCCIÓN (todos los usos)		485.780.221,05	50.137.584,51	435.642.636,54	662.567,24	295.276.515,53

FUENTE: Subdirección General de Estadísticas Agroalimentarias del MAPA

NOTA: Fases de cultivo:

1. Puesta
2. Incubación y/o cría (Hatchery)
3. Preengorde-semillero (Nursery)
4. Engorde a talla comercial
5. Engorde a madurez sexual

ACUICULTURA 2006. PRODUCCIÓN. VALOR Y CANTIDAD POR FASE DE CULTIVO, USO (SIN CONSUMO HUMANO) Y ESPECIE

Uso de la producción	Especie	Valor (€)				Cantidad				
		Total	Fases 1, 2, 3 y 5	Fase 4. Engorde a talla comercial	Fase 1. Puesta (Miles de huevos)	Fase 2. Incubación y/o cría (Hatchery) (Alevines, postlarvas, semillas) (Miles de unidades)	Fase 3. Preengorde-semillero (Nursery) (Individuos)	Fase 4. Engorde a talla comercial (Kg.)	Fase 5. Engorde a madurez sexual (Individuos)	
Alimentación animal	Trucha arco iris								18.000	
	Carpa							150,00		
	Suma							150,00	18.000	
Repoblación (al medio natural)	Salmón del Atlántico					207,87	1.724.781	2.360,00	306	
	Trucha común marina	149.976,85	5.474,66	144.502,19	3.005,00	1.743,00	6.778.613	130.479,38	12.370	
	Trucha arco iris	1.197.601,60	10.000,00	1.187.601,60		300,00	15,000	571.780,00		
	Salmón del Danubio						7,500			
	Carpa	600,00		600,00			306,350	120,00		
	Tenca	308.772,36	287.772,36	21.000,00		1.510,00	329,750	4.800,00		
	Ciprínido						48,500			
	Anguila europea	6.200,00	6.200,00				42,800	150,00		
	Espinoso						300			
	Samaruc						450			
	Perca sol	600,00		600,00				60,00		
	Cangrejo del pacífico	57.000,00	57.000,00				290,000			
	Cangrejo de río						113,000			
	Almeja japonesa								1.306	
	Almeja babosa								1.946	
Coquinas								3.562		
Suma	1.720.750,81	366.447,02	1.354.303,79	3.005,00	3.760,87	9.657,044	709.749,38	19.490		
Ciclo acuicola	Esturión (Esp)					20,00	20,000			
	Esturión de Siberia					5,00	5,000			
	Trucha común marina	1.650,94	1.650,94		2.351,00		316,540	15.000,00	1.766	
	Trucha arco iris	7.014.117,15	6.259.767,15	754.350,00	267.267,22	36.200,00	72.646.833	406.200,00	21.500	
	Tenca	101.113,94	97.660,00	3.453,94		700,00	116,000	700,00		
	Anguila europea	180.000,00	180.000,00				750,000			
	Lubina	8.207.355,00	8.207.355,00			2.700,00	32.056,500		750	
	Corvina						2,300			
	Besugo (=Goraz)	660.728,00	660.728,00				380,206			
	Sargo picudo						14,300			
	Dentón						2,000			
	Dorada	19.135.726,50	19.135.726,50			18.000,00	79.011,151			
	Tilapias nep	3.000,00	3.000,00				33,000			
	Lenguado senegalés	70.933,00	70.933,00			326,16				
	Lenguados nep	6.000.000,00	6.000.000,00			8.000,00	8.036,000			
	Rodaballo	4.660.477,74	4.660.477,74			5.161,24	2.881,295			
	Langostino japonés	29.910,00	29.910,00				9,272,335			
	Ostra					648,00	6.170,320			
	Ostión japonés	241.756,83	241.756,83				57,310,561			
	Ostión						2.500,000			
	Zamburiña						50,000			
	Mejillón mediterráneo	18.168,89	18.168,89				1.372,408,000			
	Almeja japonesa	874.692,69	874.692,69			40.976,04	163.223,646			
Almeja fina	37.704,54	37.704,54			3.790,36	7.778,357				
Almeja babosa	475.234,38	475.234,38			21.068,90	60.063,485				
Coquinas					95,00					
Algas nep	540.000,00		540.000,00				1.200,00			
Suma	48.252.569,59	46.954.765,65	1.297.803,94	269.618,22	137.690,70	1.875.047,829	423.100,00	24.016		
Ornamental	Pez rojo	53.100,00	53.100,00				59,000			
	Carpas nep	27.000,00		27.000,00				3.800,00		
	Perca sol	600,00		600,00				60,00		
	Suma	80.700,00	53.100,00	27.600,00			59,000	3.860,00		
Otros	Trucha arco iris	169.729,09	51.800,00	117.929,09			740,000	63.750,00		
	Carpa	3.425,00		3.425,00				685,00		
	Tenca	249.861,71	2.409,64	247.452,07			2,900	24.470,10		
	Black bass	900,00		900,00				300,00		
	Dentón							2.000,00		
Suma	423.915,80	54.209,64	369.706,16			742,900	91.205,10			
TOTAL USOS (sin consumo humano)		50.477.936,21	47.428.522,32	3.049.413,89	272.623,22	141.451,57	1.885.506,773	1.228.064,48	61.506	
TOTAL PRODUCCIÓN (todos los usos)		485.780.221,05	50.137.584,51	435.642.636,54	662.567,24	141.451,57	1.885.506,773	295.276.515,53	61.506	

FUENTE: Subdirección General de Estadísticas Agroalimentarias del MAPA

ACUICULTURA 2006. PRODUCCIÓN. VALOR Y CANTIDAD POR FASE DE CULTIVO, GRUPO DE ESPECIES Y DESTINO GEOGRÁFICO

Grupo de especies	Destino geográfico	Valor (€)			Cantidad				
		Total	Fases 1, 2, 3 y 5	Fase 4. Engorde a talla comercial	Fase 1. Puesta (Miles de huevos)	Fase 2. Incubación y/o cría (Hatchery) (Alevines, postlarvas, semillas) (Miles de individuos)	Fase 3. Preengorde-semillero (Nursery)- (Individuos)	Fase 4. Engorde a talla comercial (Kg.)	Fase 5. Engorde a madurez sexual (Individuos)
Peces	Misma Comunidad Autónoma	111.726.128,14	23.776.325,89	87.949.802,25	32.611,23	51.341,42	103.984.263	18.467.559,67	38.692
	Distinta Comunidad Autónoma	134.302.839,53	23.129.047,86	111.173.791,66	441.166,93	23.080,00	100.327.806	26.541.112,53	16.000
	Otro país de la Unión Europea	44.493.845,15	1.464.982,78	43.028.862,37	183.339,65	451,85	2.015.000	11.912.146,75	
	Terceros países	42.546.368,79	32.760,65	42.513.608,14	5.449,43			3.666.641,79	
	Suma	333.069.181,61	48.403.117,18	284.666.064,43	662.567,24	74.873,27	206.327.069	60.587.460,74	54.692
Crustáceos	Misma Comunidad Autónoma	1.087.700,71	86.910,00	1.000.790,71			9.668.535	132.478,50	
	Distinta Comunidad Autónoma	1.210.385,77		1.210.385,77			6.800	67.301,00	
	Otro país de la Unión Europea	280.550,66		280.550,66				9.751,50	
	Suma	2.578.637,13	86.910,00	2.491.727,13			9.675.335	209.531,00	
Moluscos	Misma Comunidad Autónoma	136.347.121,46	375.367,25	135.971.754,21		66.578,30	1.480.374.986	215.893.160,58	6.814
	Distinta Comunidad Autónoma	8.488.489,66	1.272.190,08	7.216.299,58			189.129.383	11.634.615,44	
	Otro país de la Unión Europea	4.756.791,18		4.756.791,18				6.950.547,77	
	Suma	149.592.402,31	1.647.557,33	147.944.844,98		66.578,30	1.669.504.369	234.478.323,79	6.814
Plantas acuáticas	Distinta Comunidad Autónoma	108.000,00		108.000,00				240,00	
	Otro país de la Unión Europea	432.000,00		432.000,00				960,00	
	Suma	540.000,00		540.000,00				1.200,00	
TOTAL GRUPOS	Misma Comunidad Autónoma	249.160.950,31	24.238.603,14	224.922.347,17	32.611,23	117.919,72	1.594.027.784	234.493.198,76	45.506
	Distinta Comunidad Autónoma	144.109.714,96	24.401.237,94	119.708.477,02	441.166,93	23.080,00	289.463.989	38.243.268,97	16.000
	Otro país de la Unión Europea	49.963.186,99	1.464.982,78	48.498.204,21	183.339,65	451,85	2.015.000	18.873.406,01	
	Terceros países	42.546.368,79	32.760,65	42.513.608,14	5.449,43			3.666.641,79	
	TOTAL	485.780.221,05	50.137.584,51	435.642.636,54	662.567,24	141.451,57	1.885.506.773	295.276.515,53	61.506

FUENTE: Subdirección General de Estadísticas Agroalimentarias del MAPA

ACUICULTURA 2006. PRODUCCIÓN. VALOR TOTAL, POR FASE DE CULTIVO, GRUPO DE ESPECIES, COMUNIDAD AUTÓNOMA Y DESTINO GEOGRÁFICO

Comunidad Autónoma	Destino geográfico	Valor (€)							
		Total	Fase de cultivo		Grupo de especies				
			Fases 1, 2, 3 y 5	Fase 4. Engorde a talla comercial	Peces	Crustáceos	Moluscos	Plantas acuáticas	
Galicia	Misma Comunidad Autónoma	161.941.861,80	6.333.143,99	155.608.717,81	28.615.014,04		133.326.847,76		
	Distinta Comunidad Autónoma	23.278.259,91	1.181.949,24	22.096.310,67	16.273.841,79		7.004.418,12		
	Otro país de la Unión Europea	21.697.843,67	541.481,42	21.156.362,26	17.898.827,00		3.799.016,67		
	Terceros países	7.282.883,69	10.616,76	7.272.266,93	7.282.883,69				
	Suma	214.200.849,07	8.067.191,41	206.133.657,66	70.070.566,51		144.130.282,56		
Principado de Asturias	Misma Comunidad Autónoma	2.001.550,00	50.000,00	1.951.550,00	1.996.300,00		5.250,00		
	Distinta Comunidad Autónoma	1.073.927,19	3.500,00	1.070.427,19	1.010.345,30		63.581,89		
	Otro país de la Unión Europea	1.070.290,81		1.070.290,81	745.679,70		324.611,11		
	Suma	4.145.768,00	53.500,00	4.092.268,00	3.752.325,00		393.443,00		
	Cantabria	Misma Comunidad Autónoma	994.732,05	19.703,65	975.028,40	915.720,00		79.012,05	
Distinta Comunidad Autónoma		7.557.591,00	6.640.401,00	917.190,00	6.768.169,65		789.421,35		
Otro país de la Unión Europea		1.206.444,95	553.901,35	652.543,60	1.105.211,35		101.233,60		
Suma		9.758.768,00	7.214.006,00	2.544.762,00	8.789.101,00		969.667,00		
País Vasco		Misma Comunidad Autónoma	169.000,00		169.000,00	169.000,00			
	Distinta Comunidad Autónoma	1.687.500,00		1.687.500,00	1.687.500,00				
	Otro país de la Unión Europea	1.708.500,00		1.708.500,00	1.708.500,00				
	Terceros países	453.680,00		453.680,00	453.680,00				
	Suma	4.018.680,00		4.018.680,00	4.018.680,00				
Comunidad Foral de Navarra	Misma Comunidad Autónoma	498.762,80	22.662,80	476.100,00	498.762,80				
	Distinta Comunidad Autónoma	187.562,80	2.662,80	184.900,00	187.562,80				
	Otro país de la Unión Europea	80.000,00		80.000,00	80.000,00				
	Suma	766.325,60	25.325,60	741.000,00	766.325,60				
	La Rioja	Misma Comunidad Autónoma	250.000,00		250.000,00	250.000,00			
Distinta Comunidad Autónoma		1.210.000,00		1.210.000,00	1.210.000,00				
Otro país de la Unión Europea		900.000,00		900.000,00	900.000,00				
Suma		2.360.000,00		2.360.000,00	2.360.000,00				
Aragón		Misma Comunidad Autónoma	433.904,79		433.904,79	433.904,79			
	Distinta Comunidad Autónoma	1.423.716,25	1.167.716,25	256.000,00	1.423.716,25				
	Otro país de la Unión Europea	2.634.847,60	282.847,60	2.352.000,00	2.634.847,60				
	Terceros países	20.668,65	20.668,65		20.668,65				
	Suma	4.513.137,29	1.471.232,50	3.041.904,79	4.513.137,29				
Castilla y León	Misma Comunidad Autónoma	3.793.438,85	490.751,45	3.302.687,40	3.736.438,85	57.000,00			
	Distinta Comunidad Autónoma	9.130.503,62	2.537.145,02	6.593.358,60	9.130.503,62				
	Otro país de la Unión Europea	2.872.998,41	14.752,41	2.858.246,00	2.872.998,41				
	Terceros países	1.475,24	1.475,24		1.475,24				
	Suma	15.798.416,12	3.044.124,12	12.754.292,00	15.741.416,12	57.000,00			
Castilla - La Mancha	Misma Comunidad Autónoma	556.674,09		556.674,09	556.674,09				
	Distinta Comunidad Autónoma	4.004.182,38	540.577,38	3.463.605,00	4.004.182,38				
	Otro país de la Unión Europea	531.800,00	72.000,00	459.800,00	531.800,00				
	Suma	5.092.656,47	707.577,38	4.385.079,09	5.092.656,47				
	Extremadura	Misma Comunidad Autónoma	545.918,27	195.042,00	350.876,27	545.918,27			
Distinta Comunidad Autónoma		26.400,00		26.400,00	26.400,00				
Suma		572.318,27	195.042,00	377.276,27	572.318,27				
Cataluña		Misma Comunidad Autónoma	5.859.890,72	681.800,00	5.178.090,72	4.513.189,92		1.346.700,80	
		Distinta Comunidad Autónoma	9.868.561,02	2.153.300,00	7.715.261,02	9.254.562,12		613.998,90	
	Otro país de la Unión Europea	5.710.911,76		5.710.911,76	5.178.981,96		531.929,80		
	Terceros países	331.500,00		331.500,00	331.500,00				
	Suma	21.770.863,50	2.835.100,00	18.935.763,50	19.278.234,00		2.492.629,50		
Comunidad Valenciana	Misma Comunidad Autónoma	18.620.677,05	4.871.127,65	13.749.549,40	17.867.240,05		753.437,00		
	Distinta Comunidad Autónoma	22.726.730,85	926.741,90	21.799.988,95	22.712.630,85		14.100,00		
	Otro país de la Unión Europea	3.292.505,49		3.292.505,49	3.292.505,49				
	Terceros países	337.584,83		337.584,83	337.584,83				
	Suma	44.977.498,22	5.797.869,55	39.179.628,67	44.209.961,22		767.537,00		
Illes Balears	Misma Comunidad Autónoma	1.073.715,00	188.100,00	885.615,00	893.200,00		180.515,00		
	Distinta Comunidad Autónoma	4.863.000,00	4.863.000,00		4.863.000,00				
	Suma	5.936.715,00	5.051.100,00	885.615,00	5.756.200,00		180.515,00		
	Andalucía	Misma Comunidad Autónoma	30.293.547,44	11.074.271,60	19.219.275,84	28.607.487,89	1.030.700,71	655.358,85	
		Distinta Comunidad Autónoma	26.582.254,00	2.431.244,35	24.151.009,65	25.260.898,83	1.210.385,77	2.969,40	108.000,00
Otro país de la Unión Europea		6.226.526,23		6.226.526,23	5.513.975,58	280.550,66		432.000,00	
Terceros países		1.204.500,00		1.204.500,00	1.204.500,00				
Suma		64.306.827,67	13.505.515,95	50.801.311,72	60.586.862,29	2.521.637,13	658.328,25	540.000,00	
Región de Murcia	Misma Comunidad Autónoma	4.549.375,27	217.000,00	4.332.375,27	4.549.375,27				
	Distinta Comunidad Autónoma	20.600.175,90	1.953.000,00	18.647.175,90	20.600.175,90				
	Otro país de la Unión Europea	971.466,97		971.466,97	971.466,97				
	Terceros países	32.871.726,43		32.871.726,43	32.871.726,43				
	Suma	58.992.744,57	2.170.000,00	56.822.744,57	58.992.744,57				
Canarias	Misma Comunidad Autónoma	17.577.902,18		17.577.902,18	17.577.902,18				
	Distinta Comunidad Autónoma	9.889.350,05		9.889.350,05	9.889.350,05				
	Otro país de la Unión Europea	1.059.051,10		1.059.051,10	1.059.051,10				
	Terceros países	42.349,95		42.349,95	42.349,95				
	Suma	28.568.653,27		28.568.653,27	28.568.653,27				
TOTAL CCAA	Misma Comunidad Autónoma	249.160.950,31	24.238.603,14	224.922.347,17	111.726.128,14	1.087.700,71	136.347.121,46		
	Distinta Comunidad Autónoma	144.109.714,96	24.401.237,94	119.708.477,02	134.302.839,53	1.210.385,77	8.488.489,66	108.000,00	
	Otro país de la Unión Europea	49.963.186,99	1.464.982,78	48.498.204,21	44.493.845,15	280.550,66	4.756.791,18	432.000,00	
	Terceros países	42.546.368,79	32.760,65	42.513.608,14	42.546.368,79				
	TOTAL	485.780.221,05	50.137.584,51	435.642.636,54	333.069.181,61	2.578.637,13	149.592.402,31	540.000,00	

FUENTE: Subdirección General de Estadísticas Agroalimentarias del MAPA

ACUICULTURA 2006. PRODUCCIÓN. VALOR Y CANTIDAD POR FASE DE CULTIVO, COMUNIDAD AUTÓNOMA Y DESTINO GEOGRÁFICO

Comunidad Autónoma	Destino geográfico	Valor (€)			Cantidad				
		Total	Fases 1, 2, 3 y 5	Fase 4. Engorde a talla comercial	Fase 1. Puesta (Miles de huevos)	Fase 2. Incubación y/o cría (Hatchery) (Alevines, postlarvas, semillas) (Miles de unidades)	Fase 3. Preengorde-semillero (Nursery) (Individuos)	Fase 4. Engorde a talla comercial (Kg.)	Fase 5. Engorde a madurez sexual (Individuos)
Galicia	Misma Comunidad Autónoma	161.941.861,80	6.333.143,99	155.608.717,81	23.783	76.067	1.490.391.427	218.543.884	35.190
	Distinta Comunidad Autónoma	23.278.259,91	1.181.949,24	22.096.310,67	106.087		75.310.983	14.350.744	
	Otro país de la Unión Europea	21.697.843,67	541.481,42	21.156.362,26	51.215	452		10.883.722	
	Terceros países	7.282.883,69	10.616,76	7.272.266,93	1.829			1.062.348	
Principado de Asturias	Misma Comunidad Autónoma	2.001.550,00	50.000,00	1.951.550,00		3.800	12.751.900	777.600	
	Distinta Comunidad Autónoma	1.073.927,19	3.500,00	1.070.427,19			400.000	496.483	
	Otro país de la Unión Europea	1.070.290,81		1.070.290,81				423.743	
Cantabria	Misma Comunidad Autónoma	994.732,05	19.703,65	975.028,40		15	3.057.000	352.804	300
	Distinta Comunidad Autónoma	7.557.591,00	6.640.401,00	917.190,00			137.088.000	251.020	
	Otro país de la Unión Europea	1.206.444,95	553.901,35	652.543,60			2.015.000	104.476	
País Vasco	Misma Comunidad Autónoma	169.000,00		169.000,00		45	9.100	46.000	
	Distinta Comunidad Autónoma	1.687.500,00		1.687.500,00		25		374.250	
	Otro país de la Unión Europea	1.708.500,00		1.708.500,00				367.250	
Comunidad Foral de Navarra	Terceros países	453.680,00		453.680,00				56.710	
	Misma Comunidad Autónoma	498.762,80	22.662,80	476.100,00	1.579	600	522.722	225.832	
	Distinta Comunidad Autónoma	187.562,80	2.662,80	184.900,00			317.000	54.700	
	Otro país de la Unión Europea	80.000,00		80.000,00				40.000	
La Rioja	Misma Comunidad Autónoma	250000		250000			6.500.000	112.400	2.000
	Distinta Comunidad Autónoma	1210000		1210000				587.208	
	Otro país de la Unión Europea	900.000,00		900.000,00				372.912	
Aragón	Misma Comunidad Autónoma	433.904,79		433.904,79	72	2.400	392.850	180.591	2.000
	Distinta Comunidad Autónoma	1.423.716,25	1.167.716,25	256.000,00	70.271	600	28.333.333	122.000	
	Otro país de la Unión Europea	2.634.847,60	282.847,60	2.352.000,00	46.330			1.176.000	
	Terceros países	20.668,65	20.668,65		3.041				
Comunidad de Madrid	Distinta Comunidad Autónoma							150	
Castilla y León	Misma Comunidad Autónoma	3.793.438,85	490.751,45	3.302.687,40	4.177	4.718	1.721.500	1.429.325	5.266
	Distinta Comunidad Autónoma	9.130.503,62	2.537.145,02	6.593.358,60	48.099	22.455	920.000	2.967.200	16.000
	Otro país de la Unión Europea	2.872.998,41	14.752,41	2.858.246,00	5.795			1.456.100	
	Terceros países	1.475,24	1.475,24		580				
Castilla - La Mancha	Misma Comunidad Autónoma	556.674,09	95.000,00	461.674,09			1.831.900	234.880	
	Distinta Comunidad Autónoma	4.004.182,38	540.577,38	3.463.605,00	80.000		8.106.800	1.626.550	
	Otro país de la Unión Europea	531.800,00	72.000,00	459.800,00	80.000			205.000	
Extremadura	Misma Comunidad Autónoma	545.918,27	195.042,00	350.876,27		1.550	671.700	48.393	
	Distinta Comunidad Autónoma	26.400,00		26.400,00				2.200	
Cataluña	Misma Comunidad Autónoma	5.859.890,72	681.800,00	5.178.090,72	3.000		3.860.000	1.592.418	
	Distinta Comunidad Autónoma	9.868.561,02	2.153.300,00	7.715.261,02	19.710		6.400.000	2.592.202	
	Otro país de la Unión Europea	5.710.911,76		5.710.911,76				2.025.166	
	Terceros países	331.500,00		331.500,00				110.100	
Comunidad Valenciana	Misma Comunidad Autónoma	18.620.677,05	4.871.127,65	13.749.549,40			17.311.500	3.211.695	
	Distinta Comunidad Autónoma	22.726.730,85	926.741,90	21.799.988,95			2.949.000	4.530.119	
	Otro país de la Unión Europea	3.292.505,49		3.292.505,49				713.846	
	Terceros países	337.584,83		337.584,83				75.159	
Illes Balears	Misma Comunidad Autónoma	1.073.715,00	188.100,00	885.615,00			543.300	200.780	
	Distinta Comunidad Autónoma	4.863.000,00	4.863.000,00				19.999.300	2.000	
Andalucía	Misma Comunidad Autónoma	30.293.547,44	11.074.271,60	19.219.275,84		28.725	51.998.660	3.645.233	750
	Distinta Comunidad Autónoma	26.582.254,00	2.431.244,35	24.151.009,65	117.000		3.339.573	4.798.971	
	Otro país de la Unión Europea	6.226.526,23		6.226.526,23				694.449	
	Terceros países	1.204.500,00		1.204.500,00				55.500	
Región de Murcia	Misma Comunidad Autónoma	4.549.375,27	217.000,00	4.332.375,27			700.000	603.303	
	Distinta Comunidad Autónoma	20.600.175,90	1.953.000,00	18.647.175,90			6.300.000	3.266.191	
	Otro país de la Unión Europea	971.466,97		971.466,97				191.188	
	Terceros países	32.871.726,43		32.871.726,43				2.298.432	
Canarias	Misma Comunidad Autónoma	17.577.902,18		17.577.902,18			1.764.225	3.288.060	
	Distinta Comunidad Autónoma	9.889.350,05		9.889.350,05				2.221.281	
	Otro país de la Unión Europea	1.059.051,10		1.059.051,10				219.555	
	Terceros países	42.349,95		42.349,95				8.393	
TOTAL		485.780.221,05	50.137.584,51	435.642.636,54	662.567	141.452	1.885.506.773	295.276.516	61.506

FUENTE: Subdirección General de Estadísticas Agroalimentarias del MAPA

ACUICULTURA 2006. PRODUCCIÓN. VALOR Y CANTIDAD POR FASE DE CULTIVO, USO Y DESTINO GEOGRÁFICO

Uso de la producción	Destino geográfico	Valor (€)			Cantidad				
		Total	Fases 1, 2, 3 y 5	Fase 4. Engorde a talla comercial	Fase 1. Puesta (Miles de huevos)	Fase 2. Incubación y/o cría (Hatchery) (Alevines, postlarvas, semillas) (Miles de individuos)	Fase 3. Preengorde-semillero (Nursery) (Individuos)	Fase 4. Engorde a talla comercial (Kg.)	Fase 5. Engorde a madurez sexual (Individuos)
Consumo humano directo	Misma CCAA	161.725.314,14		161.725.314,14				114.157.843,29	
	Distinta CCAA	114.898.895,13	153.300	114.745.595,13	19.710,00			33.472.087,73	
	País Unión Europea	45.445.243,02		45.445.243,02				15.643.800,46	
	Terceros países	41.939.858,14		41.939.858,14				3.653.891,79	
	Suma	364.009.310,44	153.300,00	363.856.010,44	19.710,00			166.927.623,28	
Consumo humano industria alimentaria	Misma CCAA	62.165.102,67	42.415	62.122.687,59	7.834,48			119.758.931,68	
	Distinta CCAA	5.845.453,12	2.290.656	3.554.796,74	253.023,87			4.177.242,74	
	País Unión Europea	2.702.910,55	216.933	2.485.977,89	108.197,90			3.171.903,35	
	Terceros países	579.508,07	5.758	573.750,00	1.177,78			12.750,00	
	Suma	71.292.974,41	2.555.762,19	68.737.212,21	370.234,02			127.120.827,77	
Alimentación animal	Misma CCAA								18.000
	Distinta CCAA							150,00	
	País Unión Europea								
	Terceros países								
	Suma							150,00	18.000
Repoblación	Misma CCAA	927.695,03	281.110	646.585,34	3.005,00	3.175,87	9.343.714	453.108,68	19.490
	Distinta CCAA	658.072,48	85.337	572.735,15		585,00	313.330	199.898,50	
	País Unión Europea	134.983,30		134.983,30				56.742,20	
	Terceros países								
	Suma	1.720.750,81	366.447,02	1.354.303,79	3.005,00	3.760,87	9.657.044	709.749,38	19.490
Ciclo acuícola	Misma CCAA	23.973.972,67	23.807.769	166.203,94	21.771,75	114.743,85	1.583.882.170	93.200,00	8.016
	Distinta CCAA	22.571.544,23	21.871.944	699.600,00	168.433,06	22.495,00	289.150.659	328.940,00	16.000
	País Unión Europea	1.680.050,11	1.248.050	432.000,00	75.141,75	451,85	2.015.000	960,00	
	Terceros países	27.002,58	27.003		4.271,65				
	Suma	48.252.569,59	46.954.765,65	1.297.803,94	269.618,22	137.690,70	1.875.047.829	423.100,00	24.016
Ornamental	Misma CCAA	80.700,00	53.100	27.600,00			59.000	3.860,00	
	Distinta CCAA								
	País Unión Europea								
	Terceros países								
	Suma	80.700,00	53.100,00	27.600,00			59.000	3.860,00	
Otros	Misma CCAA	288.165,80	54.210	233.956,16			742.900	26.255,10	
	Distinta CCAA	135.750,00		135.750,00				64.950,00	
	País Unión Europea								
	Terceros países								
	Suma	423.915,80	54.209,64	369.706,16			742.900	91.205,10	
TOTAL USOS		485.780.221,05	50.137.584,51	435.642.636,54	662.567,24	141.451,57	1.885.506.773	295.276.515,53	61.506

FUENTE: Subdirección General de Estadísticas Agroalimentarias del MAPA

ACUICULTURA 2006. PRODUCCIÓN . VALOR Y CANTIDAD POR FASE DE CULTIVO Y TIPO DE COMERCIALIZACIÓN

Comercialización de las especies producidas	Valor (€)			Cantidad				
	Total	Fases 1, 2, 3 y 5	Fase 4. Engorde a talla comercial	Fase 1. Puesta (miles de huevos)	Fase 2. Incubación y/o cría (Hatchery) (Alevines, postlarvas, semillas) (Miles de individuos)	Fase 3. Preengorde semillero (individuos)	Fase 4. Engorde a talla comercial (Kg.)	Fase 5. Engorde a madurez sexual (Individuos)
Subasta en lonja	32.596.146,46		32.596.146,46				2.244.374,91	
Central de ventas	126.106.588,63		126.106.588,63				165.577.625,63	
Mayoristas en mercados centrales	73.367.554,51	144.000,00	73.223.554,51	160.000,00			17.523.486,96	
Otros mayoristas	175.197.300,55	1.346.180,18	173.851.120,37	252.685,56			103.099.838,02	750
Directamente a minoristas	21.485.353,19	1.139.445,52	20.345.907,67	58.500,00	44,23	145.000	3.679.824,79	
Sin intermediarios	54.839.923,13	45.646.104,23	9.193.818,89	186.025,68	30.909,59	371.421.511	2.775.165,04	19.500
Otros	2.187.354,58	1.861.854,58	325.500,00	5.356,00	110.497,75	1.513.940.262	376.200,18	41.256
TOTALES	485.780.221,05	50.137.584,51	435.642.636,54	662.567,24	141.451,57	1.885.506.773	295.276.515,53	61.506

FUENTE: Subdirección General de Estadísticas Agroalimentarias del MAPA

NOTA: Fases de cultivo:

1. Puesta
2. Incubación y/o cría (Hatchery)
3. Preengorde-semillero (Nursery)
4. Engorde a talla comercial
5. Engorde a madurez sexual

ACUICULTURA 2006. PRODUCCIÓN. VALOR Y CANTIDAD POR FASE DE CULTIVO, GRUPO DE ESPECIES Y TIPO DE COMERCIALIZACIÓN

Grupo de especies	Comercialización de las especies producidas	Valor (€)			Cantidad				
		Total	Fases 1, 2, 3 y 5	Fase 4. Engorde a talla comercial	Fase 1. Puesta (miles de huevos)	Fase 2. Incubación y/o cría (Hatchery) (Alevines, postlarvas, semillas) (Miles de unidades)	Fase 3. Preengorde semillero (individuos)	Fase 4. Engorde a talla comercial (Kg.)	Fase 5. Engorde a madurez sexual (Individuos)
Peces	Subasta en lonja	19.784.664,70		19.784.664,70				1.192.096,02	
	Central de ventas	43.143.738,38		43.143.738,38				8.892.434,60	
	Mayoristas en mercados centrales	69.580.008,73	144.000,00	69.436.008,73	160.000,00			13.606.834,26	
	Otros mayoristas	125.600.523,79	1.346.180,18	124.254.343,61	252.685,56			30.452.930,52	750
	Directamente a minoristas	20.274.576,72	1.139.445,52	19.135.131,20	58.500,00	44,23	145.000	3.306.076,12	
	Sin intermediarios	52.528.008,32	43.941.330,50	8.586.677,81	186.025,68	30.909,59	151.157.756	2.760.889,04	19.500
	Otros	2.157.660,98	1.832.160,98	325.500,00	5.356,00	43.919,45	55.024.313	376.200,18	34.442
	Total Peces	333.069.181,61	48.403.117,18	284.666.064,43	662.567,24	74.873,27	206.327.069	60.587.460,74	54.692
Crustáceos	Subasta en lonja	119.669,00		119.669,00				4.300,00	
	Mayoristas en mercados centrales	1.100.168,85		1.100.168,85				98.505,00	
	Otros mayoristas	1.125.952,00		1.125.952,00				100.700,00	
	Directamente a minoristas	127.983,00		127.983,00				5.390,00	
	Sin intermediarios	104.864,28	86.910,00	17.954,28			1.290.000	636,00	
	Otros							8.385.335	
	Total Crustáceos	2.578.637,13	86.910,00	2.491.727,13			9.675.335	209.531,00	
Moluscos	Subasta en lonja	12.691.812,76		12.691.812,76				1.047.978,89	
	Central de ventas	82.962.850,25		82.962.850,25				156.685.191,03	
	Mayoristas en mercados centrales	2.687.376,93		2.687.376,93				3.818.147,70	
	Otros mayoristas	48.470.824,77		48.470.824,77				72.546.207,50	
	Directamente a minoristas	1.082.793,47		1.082.793,47				368.358,67	
	Sin intermediarios	1.667.050,53	1.617.863,73	49.186,80			218.973.755	12.440,00	
	Otros	29.693,60	29.693,60			66.578,30	1.450.530.614		6.814
	Total Moluscos	149.592.402,31	1.647.557,33	147.944.844,98		66.578,30	1.669.504.369	234.478.323,79	6.814
Plantas acuáticas	Sin intermediarios	540.000,00		540.000,00				1.200,00	
	Total Plantas acuáticas	540.000,00		540.000,00				1.200,00	
TOTALES		485.780.221,05	50.137.584,51	435.642.636,54	662.567,24	141.451,57	1.885.506.773	295.276.515,53	61.506

FUENTE: Subdirección General de Estadísticas Agroalimentarias del MAPA

NOTA: Fases de cultivo:

1. Puesta
2. Incubación y/o cría (Hatchery)
3. Preengorde-semillero (Nursery)
4. Engorde a talla comercial
5. Engorde a madurez sexual

2.3. EMPLEO

Tablas Empleo de Acuicultura

2.3.1. Número de unidades de trabajo anual (UTA) y personas, por año y tipo de empleo. Años 2003-2006.....	81
2.3.2. Número de unidades de trabajo anual (UTA) y personas, por sexo y tipo de empleo. Año 2006.....	82
2.3.3. Número de unidades de trabajo anual (UTA) y personas, por sexo, jornada y tipo de empleo. Año 2006.....	83
2.3.4. Número de unidades de trabajo anual (UTA) y personas, por tipo de acuicultura y tipo de empleo. Año 2006.....	84
2.3.5. Número de unidades de trabajo anual (UTA) y personas, por sexo, tipo de acuicultura y tipo de establecimiento. Año 2006.....	85
2.3.6. Número de unidades de trabajo anual (UTA) y personas, por grupo de empleo, tipo de acuicultura y tipo de establecimiento. Año 2006.....	86
2.3.7. Número de unidades de trabajo anual (UTA) y personas, por grupo de empleo y comunidad autónoma. Año 2006.....	87

ACUICULTURA 2003-2006. EMPLEO. NÚMERO DE UNIDADES DE TRABAJO ANUAL (UTA) Y PERSONAS, POR AÑO Y TIPO DE EMPLEO

Empleo	Año 2003		Año 2004		Año 2005		Año 2006	
	Nº UTA	Nº personas	Nº UTA	Nº personas	Nº UTA	Nº personas	Nº UTA	Nº personas
No asalariados	4.190	13.059	3.907	13.739	3.089	12.687	3.360	14.892
Administrativos	145	215	141	286	177	460	181	458
Técnicos superiores y medios	344	437	380	488	412	514	408	491
Personal operario especializado	1.454	2.030	1.449	2.172	1.616	2.996	1.680	4.877
Personal operario no especializado	1.545	6.495	1.532	8.868	1.261	5.960	1.239	4.478
Otros	82	206	36	98	31	39	35	44
TOTAL	7.760	22.442	7.445	25.651	6.587	22.655	6.903	25.240

FUENTE: Subdirección General de Estadísticas Agroalimentarias del MAPA

ACUICULTURA 2006. EMPLEO. NÚMERO DE UNIDADES DE TRABAJO ANUAL (UTA) Y PERSONAS, POR SEXO Y TIPO DE EMPLEO

Empleo	MUJERES		HOMBRES		TOTAL	
	Nº UTA	Nº personas	Nº UTA	Nº personas	Nº UTA	Nº personas
No asalariados	1.090	5.709	2.270	9.183	3.360	14.892
Administrativos	87	162	94	296	181	458
Técnicos superiores y medios	109	132	299	359	408	491
Personal operario especializado	223	1.278	1.457	3.599	1.680	4.877
Personal operario no especializado	200	760	1.039	3.717	1.239	4.478
Otros	3	4	32	40	35	44
TOTAL	1.711	8.046	5.192	17.194	6.903	25.240

FUENTE: Subdirección General de Estadísticas Agroalimentarias del MAPA

ACUICULTURA 2006. EMPLEO. NÚMERO DE UNIDADES DE TRABAJO ANUAL (UTA) Y PERSONAS, POR SEXO, JORNADA Y TIPO DE EMPLEO

Jornada	Empleo	Mujeres		Hombres		Total	
		Nº UTA	Nº personas	Nº UTA	Nº personas	Nº UTA	Nº personas
Completa	No asalariados	1.002	4.857	2.107	8.180	3.109	13.037
	Administrativos	83	155	92	290	175	445
	Técnicos superiores y medios	108	129	297	353	405	482
	Personal operario especializado	219	1.265	1.435	3.512	1.654	4.777
	Personal operario no especializado	193	741	1.017	3.584	1.210	4.326
	Otros	2	2	31	38	33	40
Parcial	No asalariados	88	853	163	1.002	251	1.855
	Administrativos	3	7	3	6	6	13
	Técnicos superiores y medios	1	3	2	6	3	9
	Personal operario especializado	5	13	22	87	27	100
	Personal operario no especializado	7	19	23	133	29	152
	Otros	1	2	1	2	2	4
TOTAL		1.711	8.046	5.192	17.194	6.903	25.240

FUENTE: Subdirección General de Estadísticas Agroalimentarias del MAPA

ACUICULTURA 2006. EMPLEO. NÚMERO DE UNIDADES DE TRABAJO ANUAL (UTA) Y PERSONAS, POR TIPO DE ACUICULTURA Y TIPO DE EMPLEO

Empleo	Acuicultura marina		Acuicultura continental		Total	
	Nº UTA	Nº personas	Nº UTA	Nº personas	Nº UTA	Nº personas
No asalariados	3.329	14.772	31	120	3.360	14.892
Administrativos	155	427	26	31	181	458
Técnicos superiores y medios	336	394	72	97	408	491
Personal operario especializado	1.293	4.447	387	430	1.680	4.877
Personal operario no especializado	933	4.078	307	400	1.239	4.478
Otros	31	39	4	5	35	44
TOTAL	6.077	24.157	827	1.083	6.903	25.240

FUENTE: Subdirección General de Estadísticas Agroalimentarias del MAPA

ACUICULTURA 2006. EMPLEO. NÚMERO DE UNIDADES DE TRABAJO ANUAL (UTA) Y PERSONAS, POR SEXO, TIPO DE ACUICULTURA Y TIPO DE ESTABLECIMIENTO

Tipo de acuicultura	Tipo de establecimiento	MUJERES		HOMBRES		TOTAL	
		Nº UTA	Nº personas	Nº UTA	Nº personas	Nº UTA	Nº personas
Acuicultura marina	En tierra firme	269	303	655	739	924	1.042
	En enclaves naturales	13	21	176	243	189	264
	De cultivo horizontal	678	3.816	703	3.092	1.381	6.908
	De cultivo vertical	507	3.608	2.139	11.328	2.646	14.935
	De cultivo en jaulas	112	126	824	882	937	1.008
	Total marina	1.579	7.874	4.498	16.284	6.077	24.157
Acuicultura continental	En tierra firme	132	162	673	781	805	943
	En enclaves naturales	0	10	17	125	18	135
	De cultivo horizontal						
	De cultivo vertical						
	De cultivo en jaulas			4	5	4	5
	Total continental	133	172	694	911	827	1.083
TOTAL	En tierra firme	401	465	1.328	1.520	1.729	1.985
	En enclaves naturales	13	31	194	368	207	399
	De cultivo horizontal	678	3.816	703	3.092	1.381	6.908
	De cultivo vertical	507	3.608	2.139	11.328	2.646	14.935
	De cultivo en jaulas	112	126	828	887	941	1.013
	TOTAL ACUICULTURA	1.711	8.046	5.192	17.194	6.903	25.240

FUENTE: Subdirección General de Estadísticas Agroalimentarias del MAPA

ACUICULTURA 2006. EMPLEO. NÚMERO DE UNIDADES DE TRABAJO ANUAL (UTA) Y PERSONAS, POR GRUPO DE EMPLEO, TIPO DE ACUICULTURA Y TIPO DE ESTABLECIMIENTO

Tipo de acuicultura	Tipo de establecimiento	Asalariados		No asalariados		Total	
		Nº UTA	Nº personas	Nº UTA	Nº personas	Nº UTA	Nº personas
Acuicultura marina	En tierra firme	913	1.019	11	23	924	1.042
	En enclaves naturales	185	255	4	9	189	264
	De cultivo horizontal	76	113	1.306	6.795	1.381	6.908
	De cultivo vertical	644	7.000	2.001	7.935	2.646	14.935
	De cultivo en jaulas	930	999	7	9	937	1.008
	Total marina	2.748	9.386	3.329	14.772	6.077	24.157
Acuicultura continental	En tierra firme	782	904	23	39	805	943
	En enclaves naturales	9	54	9	81	18	135
	De cultivo horizontal						
	De cultivo vertical						
	De cultivo en jaulas	4	5			4	5
	Total continental	795	963	31	120	827	1.083
TOTAL	En tierra firme	1.695	1.923	34	62	1.729	1.985
	En enclaves naturales	194	309	13	90	207	399
	De cultivo horizontal	76	113	1.306	6.795	1.381	6.908
	De cultivo vertical	644	7.000	2.001	7.935	2.646	14.935
	De cultivo en jaulas	934	1.004	7	9	941	1.013
	TOTAL ACUICULTURA	3.543	10.348	3.360	14.892	6.903	25.240

FUENTE: Subdirección General de Estadísticas Agroalimentarias del MAPA

ACUICULTURA 2006. EMPLEO. NÚMERO DE UNIDADES DE TRABAJO ANUAL (UTA) Y PERSONAS, POR GRUPO DE EMPLEO Y COMUNIDAD AUTÓNOMA

Comunidad Autónoma	Asalariados		No asalariados		Total	
	Nº UTA	Nº personas	Nº UTA	Nº personas	Nº UTA	Nº personas
Galicia	1.221	7.367	3.220	14.452	4.441	21.818
Principado de Asturias	81	84			81	84
Cantabria	83	84	35	96	118	180
País Vasco	41	46			41	46
Comunidad Foral de Navarra	15	16			15	16
La Rioja	26	39			26	39
Aragón	58	70			58	70
Madrid	4	4			4	4
Castilla y León	133	151	1	2	135	153
Castilla-La Mancha	63	74	2	3	65	77
Extremadura	38	88	9	80	47	168
Cataluña	252	538	76	200	328	738
Comunidad Valenciana	352	397	3	7	355	404
Illes Balears	59	60	5	39	64	99
Andalucía	561	717	5	10	567	727
Región de Murcia	297	303	2	2	299	305
Canarias	258	311	1	1	259	312
Total	3.543	10.348	3.360	14.892	6.903	25.240

FUENTE: Subdirección General de Estadísticas Agroalimentarias del MAPA

AC

2.4. CONSUMOS INTERMEDIOS

Tablas Consumos intermedios de Acuicultura

2.4.1. Alimentación suministrada por grupo de especies y tipo de alimento, y cantidades producidas en la fase 4 de cultivo. Año 2006.....	91
---	----

AC

ACUICULTURA 2006. ALIMENTACIÓN SUMINISTRADA (en kilogramos), POR GRUPO DE ESPECIES Y TIPO DE ALIMENTO, Y CANTIDADES PRODUCIDAS EN LA FASE 4 DE CULTIVO (en kilogramos)

Alimento suministrado	Grupo de especies			
	Peces	Crustáceos	Moluscos	Totales
Alimento vivo			6.000	6.000
Pienso inerte natural	8.962.720	784	30.814	8.994.318
Pienso inerte semihúmedo				
Pienso inerte granulado	28.034.691	357.523		28.392.214
Pienso inerte extrusionado	78.651.308	965		78.652.274
TOTAL ALIMENTO	115.648.719	359.272	36.814	116.044.806
CANTIDADES PRODUCIDAS en fase 4 (Kg)	60.587.461	209.531	234.478.324	295.275.316

FUENTE: Subdirección General de Estadísticas Agroalimentarias del MAPA

NOTA: Fases de cultivo:

1. Puesta
2. Incubación y/o cría (Hatchery)
3. Preengorde-semillero (Nursery)
4. Engorde a talla comercial
5. Engorde a madurez sexual

2.5. NOTA METODOLÓGICA Y BASE DE DATOS DE ACUICULTURA

Tablas y documentos generales de Acuicultura

2.5.1. Nota metodológica acuicultura.....	95
2.5.2. Consulta de la base de datos de Acuicultura (solo Web).....	97

AC

