

# Observatorio de Precios del Sector Lácteo

Octubre 2017



1. CADENA DE VALOR		3
2. SITUACIÓN ECONÓMICA DE GRANJAS TÍPICAS-RENGRATI		6
3. VOLUMEN.	PRODUCCIÓN GANADERA	17
	PRODUCCIÓN INDUSTRIAL	22
	CONSUMO EN EL HOGAR	32
4. PRECIO.	PRODUCCIÓN	42
	INDUSTRIA	46
	DISTRIBUCIÓN	56
5. COMERCIO EXTERIOR		77
6. BARÓMETRO DEL CLIMA DE CONFIANZA DEL SECTOR LÁCTEO		92
ANEXO_ FUENTES INFORMACIÓN		96



GOBIERNO  
DE ESPAÑA

MINISTERIO  
DE AGRICULTURA Y PESCA,  
ALIMENTACIÓN Y MEDIO AMBIENTE

## CADENA DE VALOR

## Evolución de los Índices de Precios en las tres posiciones de la cadena de valor de la leche en España. Año Base 2010=100

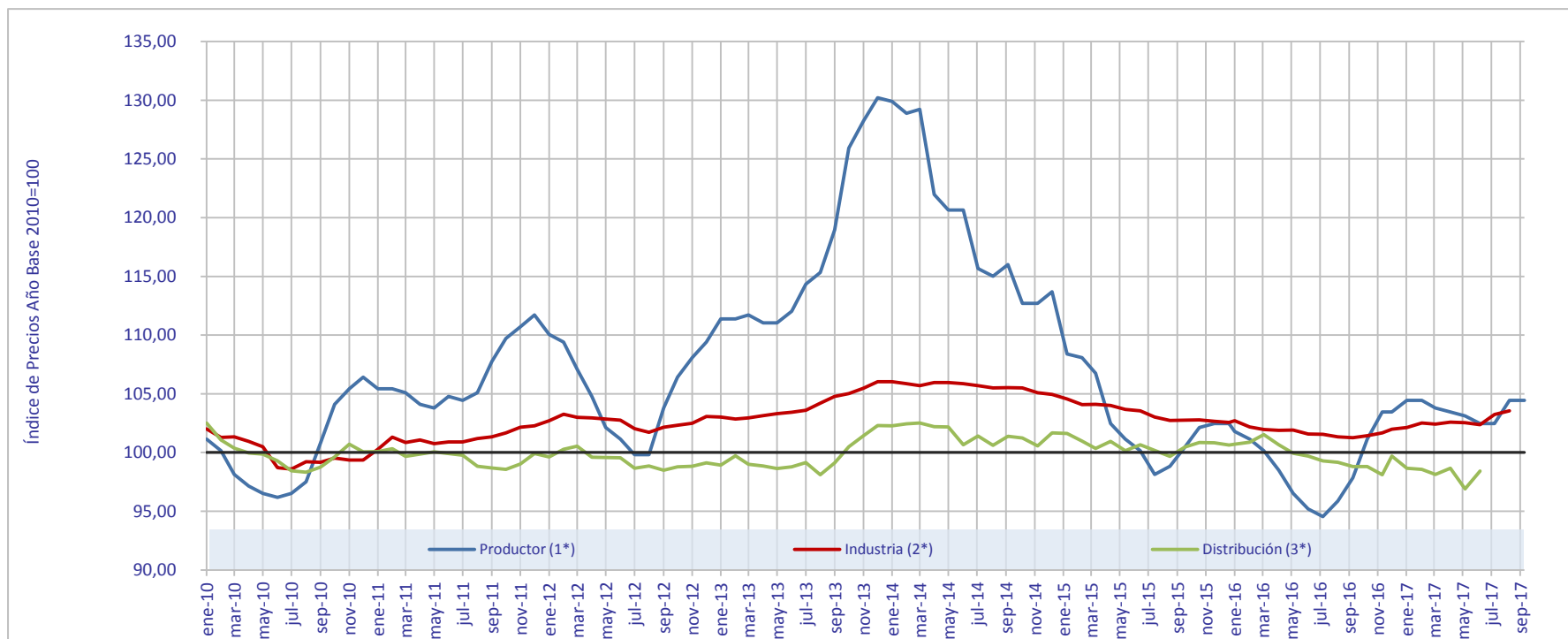

Todos los índices están elaborados a partir de los precios en posición de salida de cada eslabón de la cadena de valor y sin incluir el IVA.

(1\*) Índice de precios pagados al productor por la leche cruda en posición salida de la explotación. CIRCA

(2\*) Índice de precios percibidos por la industria por los productos lácteos fabricados y comercializados en España en posición salida de fábrica. INE

(3\*) Índice de precios pagados por el consumidor por los productos lácteos en la distribución. BDCH-MAGRAMA y EUROSTAT

# CADENA DE VALOR

## Evolución de los Índices de Precios en las tres posiciones de la cadena de valor de la leche en España.

Año Base 2010=100

	ene-12	feb-12	mar-12	abr-12	may-12	jun-12	jul-12	ago-12	sep-12	oct-12	nov-12	dic-12	2012
<b>Productor (1*)</b>	110,06	109,41	107,09	104,78	102,12	101,14	99,81	99,81	103,79	106,41	108,08	109,41	105,2
<b>Industria (2*)</b>	102,70	103,25	103,00	102,96	102,85	102,75	102,04	101,72	102,15	102,32	102,50	103,08	102,6
<b>Distribución (3*)</b>	99,63	100,27	100,55	99,61	99,58	99,56	98,67	98,85	98,49	98,77	98,82	99,12	99,3
	ene-13	feb-13	mar-13	abr-13	may-13	jun-13	jul-13	ago-13	sep-13	oct-13	nov-13	dic-13	2013
<b>Productor (1*)</b>	111,38	111,38	111,72	111,04	111,04	112,03	114,35	115,33	118,98	125,92	128,23	130,21	116,80
<b>Industria (2*)</b>	103,02	102,86	102,94	103,15	103,31	103,44	103,60	104,21	104,78	105,01	105,48	106,02	103,99
<b>Distribución (3*)</b>	98,93	99,71	99,01	98,84	98,63	98,77	99,15	98,10	99,12	100,49	101,44	102,31	99,54
	ene-14	feb-14	mar-14	abr-14	may-14	jun-14	jul-14	ago-14	sep-14	oct-14	nov-14	dic-14	2014
<b>Productor (1*)</b>	129,90	128,88	129,22	121,97	120,64	120,64	115,67	115,03	116,01	112,71	112,71	113,70	119,76
<b>Industria (2*)</b>	106,03	105,86	105,70	105,97	105,95	105,86	105,70	105,51	105,52	105,50	105,08	104,95	105,64
<b>Distribución (3*)</b>	102,28	102,45	102,52	102,20	102,17	100,65	101,41	100,62	101,38	101,24	100,56	101,67	101,59
	ene-15	feb-15	mar-15	abr-15	may-15	jun-15	jul-15	ago-15	sep-15	oct-15	nov-15	dic-15	2015
<b>Productor (1*)</b>	108,39	108,08	106,75	102,47	101,14	100,15	98,14	98,82	100,46	102,12	102,47	102,47	102,62
<b>Industria (2*)</b>	104,56	104,08	104,10	104,00	103,66	103,55	103,02	102,74	102,76	102,77	102,65	102,57	103,37
<b>Distribución (3*)</b>	101,61	100,98	100,36	100,94	100,15	100,66	100,18	99,66	100,46	100,85	100,84	100,64	100,61
	ene-16	feb-16	mar-16	abr-16	may-16	jun-16	jul-16	ago-16	sep-16	oct-16	nov-16	dic-16	2016
<b>Productor (1*)</b>	101,78	101,14	100,15	98,48	96,51	95,18	94,53	95,86	97,84	101,14	103,45	103,45	99,13
<b>Industria (2*)</b>	102,71	102,18	101,96	101,89	101,92	101,57	101,54	101,33	101,27	101,44	101,67	102,00	101,79
<b>Distribución (3*)</b>	100,72	100,88	101,52	100,67	99,95	99,71	99,29	99,18	98,80	98,81	98,10	99,70	99,78
	ene-17	feb-17	mar-17	abr-17	may-17	jun-17	jul-17	ago-17	sep-17	oct-17	nov-17	dic-17	2017
<b>Productor (1*)</b>	104,44	104,44	103,79	103,45	103,11	102,47	102,47	104,44	104,44	-	-	-	103,67
<b>Industria (2*)</b>	102,14	102,52	102,41	102,58	102,54	102,37	103,25	103,56	-	-	-	-	102,67
<b>Distribución (3*)</b>	98,67	98,55	98,13	98,66	96,90	98,42	-	-	-	-	-	-	98,22

Todos los índices están elaborados a partir de los precios en posición de salida de cada eslabón de la cadena de valor y sin incluir el IVA.

(1\*) Índice de precios pagados al productor por la leche cruda en posición salida de la explotación. CIRCA

(2\*) Índice de precios percibidos por la industria por los productos lácteos fabricados y comercializados en España en posición salida de fábrica. INE

(3\*) Índice de precios pagados por el consumidor por los productos lácteos en la distribución. BDCH-MAGRAMA y EUROSTAT



GOBIERNO  
DE ESPAÑA

MINISTERIO  
DE AGRICULTURA Y PESCA,  
ALIMENTACIÓN Y MEDIO AMBIENTE

## SITUACIÓN ECONÓMICA DE GRANJAS TÍPICAS-RENGRATI

# SITUACIÓN ECONÓMICA DE GRANJAS TÍPICAS- RENGRATI



Características generales de las granjas típicas analizadas

	80-CYL	65-GAL	100-AND
Región	Castilla y León	Galicia	Andalucía
Periodo	2016	2016	2016
Nº de vacas (cabezas)	75-80	60-65	90-100
Producción anual (t ECM*)	800-870	550 - 650	850-1.050
Rendimiento lechero (kg ECM/vaca/año)	10.500-11.000	9.400 - 10.000	9.400 - 10.200
Sistema de alimentación	Forrajes propios de regadio, silo de maíz, centeno y alta suplementación	Forrajes propios (silo hierba - maíz) y alta suplementación	Catering (mezcla única ofertada diariamente en pesebre)
Superficie (ha)	45	27	12
UTA	1,57 UTA familiar + 0,09 UTA contratada	1,87 UTA familiar + 0,0 UTA contratada	2,0 UTA familiar + 0,0 UTA contratada

\* ECM (Energy Corrected Milk): Leche corregida por energía: 4% de grasa y 3,3% de proteína

Fuente: RENGRA TI\_MAGRAMA - Dirección General de Producciones y Mercados Agrarios

# SITUACIÓN ECONÓMICA DE GRANJAS TÍPICAS-RENGRATI

## Explotación de Castilla y León

Beneficios €/ 100 kg ECM – 2º cuatrimestre 2016 / 3º cuatrimestre 2016 / 1º cuatrimestre 2017.



**Beneficio efectivo:** Expresa la relación de los ingresos totales, menos los costes efectivos (aquellos que son pagados en dinero).

**Beneficio según cuenta de explotación:** Es el Beneficio efectivo menos los costes no efectivos (costes de amortización, +/- cambios en inventario de animales y +/- ganancias y/o pérdidas de capital).

**Beneficio neto:** Es el Beneficio según cuenta de explotación menos los costes de oportunidad (mano de obra familiar, capital y tierra).

Fuente: RENGRTI\_MAGRAMA - Dirección General de Producciones y Mercados Agrarios



# SITUACIÓN ECONÓMICA DE GRANJAS TÍPICAS-RENGRATI

## Explotación de Galicia

Beneficios €/ 100 kg ECM – 2º cuatrimestre 2016 / 3º cuatrimestre 2016 / 1º cuatrimestre 2017.



**Beneficio efectivo:** Expresa la relación de los ingresos totales, menos los costes efectivos (aquellos que son pagados en dinero).

**Beneficio según cuenta de explotación:** Es el Beneficio efectivo menos los costes no efectivos (costes de amortización, +/- cambios en inventario de animales y +/- ganancias y/o pérdidas de capital).

**Beneficio neto:** Es el Beneficio según cuenta de explotación menos los costes de oportunidad (mano de obra familiar, capital y tierra).

Fuente: RENGRTI\_MAGRAMA - Dirección General de Producciones y Mercados Agrarios

## Explotación de Andalucía

Beneficios €/ 100 kg ECM – 2º cuatrimestre 2016 / 3º cuatrimestre 2016 / 1º cuatrimestre 2017.



**Beneficio efectivo:** Expresa la relación de los ingresos totales, menos los costes efectivos (aquellos que son pagados en dinero).

**Beneficio según cuenta de explotación:** Es el Beneficio efectivo menos los costes no efectivos (costes de amortización, +/- cambios en inventario de animales y +/- ganancias y/o pérdidas de capital).

**Beneficio neto:** Es el Beneficio según cuenta de explotación menos los costes de oportunidad (mano de obra familiar, capital y tierra).

Fuente: RENGRTI\_MAGRAMA - Dirección General de Producciones y Mercados Agrarios

## Explotación de Castilla y León

Costes de la actividad de leche €/ 100 kg ECM – 2º cuatrimestre 2016 / 3º cuatrimestre 2016 / 1º cuatrimestre 2017.

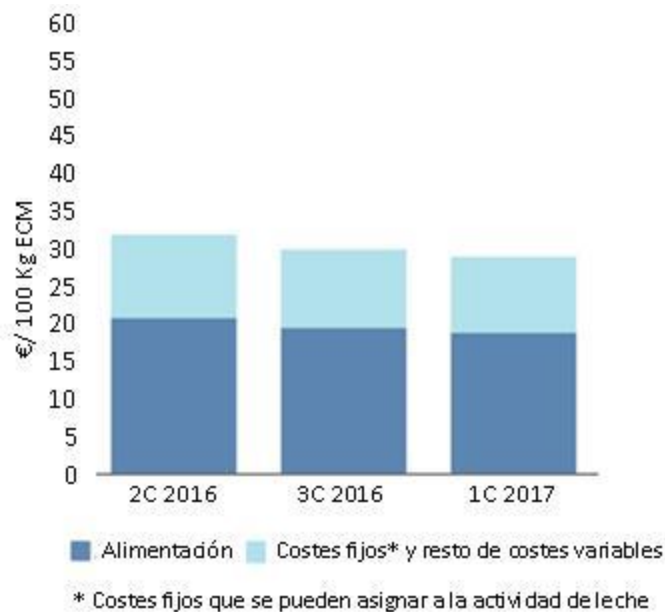

Fuente: RENGRTI\_MAGRAMA - Dirección General de Producciones y Mercados Agrarios

## Explotación de Galicia

Costes de la actividad de leche €/ 100 kg ECM – 2º cuatrimestre 2016 / 3º cuatrimestre 2016 / 1º cuatrimestre 2017.



Fuente: RENGRTI\_MAGRAMA - Dirección General de Producciones y Mercados Agrarios

## Explotación de Andalucía

Costes de la actividad de leche €/ 100 kg ECM – 2º cuatrimestre 2016 / 3º cuatrimestre 2016 / 1º cuatrimestre 2017.



Fuente: RENGRTI\_MAGRAMA - Dirección General de Producciones y Mercados Agrarios

# SITUACIÓN ECONÓMICA DE GRANJAS TÍPICAS-RENGRATI

## Explotación de Castilla y León

### Puntos de equilibrio para precios regionales de la leche - 1º cuatrimestre 2017.

Precio promedio regional leche* 1C2017- €/Kg	PUNTOS DE EQUILIBRIO**	€/Kg	DIFERENCIA ABSOLUTA %	
0.318	Precio de la leche necesario para alcanzar un beneficio efectivo	0.211	-0.107	-33.7%
	Precio de la leche necesario para alcanzar un beneficio según cuenta de explotación	0.236	-0.081	-25.6%
	Precio de la leche necesario para alcanzar un beneficio neto	0.313	-0.004	-1.4%

\* Precio de la leche regional con 3,72% de grasa y 3,35% de proteína.

\*\* El punto de equilibrio se ha calculado incluyendo los importes de los Pagos Desacoplados en los resultados económicos de la actividad lechera.

### Puntos de equilibrio para precios regionales de la leche - 1º cuatrimestre 2017.

Precio promedio leche corregido* 1C2017- €/Kg	PUNTOS DE EQUILIBRIO**	€/Kg	DIFERENCIA ABSOLUTA %	
0.327	Precio de la leche necesario para alcanzar un beneficio efectivo	0.217	-0.11	-33.7%
	Precio de la leche necesario para alcanzar un beneficio según cuenta de explotación	0.244	-0.084	-25.6%
	Precio de la leche necesario para alcanzar un beneficio neto	0.323	-0.005	-1.4%

\* Precio de la leche regional con 4,00% de grasa y 3,30% de proteína.

\*\* El punto de equilibrio se ha calculado incluyendo los importes de los Pagos Desacoplados en los resultados económicos de la actividad lechera.

Fuente: RENGRTI\_MAGRAMA - Dirección General de Producciones y Mercados Agrarios

# SITUACIÓN ECONÓMICA DE GRANJAS TÍPICAS-RENGRATI



## Explotación de Galicia

### Puntos de equilibrio para precios regionales de la leche - 1º cuatrimestre 2017.

Precio promedio regional leche* 1C2017- €/Kg	PUNTOS DE EQUILIBRIO**	€/Kg	DIFERENCIA ABSOLUTA %	
0.275	Precio de la leche necesario para alcanzar un beneficio efectivo	0.228	-0.047	-16.9%
	Precio de la leche necesario para alcanzar un beneficio según cuenta de explotación	0.248	-0.027	-9.7%
	Precio de la leche necesario para alcanzar un beneficio neto	0.310	0.035	12.7%

\* Precio de la leche regional con 3,66% de grasa y 3,20% de proteína.

\*\* El punto de equilibrio se ha calculado incluyendo los importes de los Pagos Desacoplados en los resultados económicos de la actividad lechera.

### Puntos de equilibrio para precios regionales de la leche - 1º cuatrimestre 2017.

Precio promedio leche corregido* 1C2017- €/Kg	PUNTOS DE EQUILIBRIO**	€/Kg	DIFERENCIA ABSOLUTA %	
0.289	Precio de la leche necesario para alcanzar un beneficio efectivo	0.24	-0.049	-16.9%
	Precio de la leche necesario para alcanzar un beneficio según cuenta de explotación	0.261	-0.028	-9.7%
	Precio de la leche necesario para alcanzar un beneficio neto	0.326	0.037	12.7%

\* Precio de la leche regional con 4,00% de grasa y 3,30% de proteína.

\*\* El punto de equilibrio se ha calculado incluyendo los importes de los Pagos Desacoplados en los resultados económicos de la actividad lechera.

Fuente: RENGRATI\_MAGRAMA - Dirección General de Producciones y Mercados Agrarios

# SITUACIÓN ECONÓMICA DE GRANJAS TÍPICAS-RENGRATI



## Explotación de Andalucía

### Puntos de equilibrio para precios regionales de la leche - 1º cuatrimestre 2017.

Precio promedio regional leche* 1C2017- €/Kg	PUNTOS DE EQUILIBRIO**	€/Kg	DIFERENCIA ABSOLUTA %	
0.32	Precio de la leche necesario para alcanzar un beneficio efectivo	0.279	-0.041	-12.9%
	Precio de la leche necesario para alcanzar un beneficio según cuenta de explotación	0.299	-0.021	-6.6%
	Precio de la leche necesario para alcanzar un beneficio neto	0.348	0.028	8.7%

\* Precio de la leche regional con 3,70% de grasa y 3,10% de proteína.

\*\* El punto de equilibrio se ha calculado incluyendo los importes de los Pagos Desacoplados en los resultados económicos de la actividad lechera.

### Puntos de equilibrio para precios regionales de la leche - 1º cuatrimestre 2017.

Precio promedio leche corregido* 1C2017- €/Kg	PUNTOS DE EQUILIBRIO**	€/Kg	DIFERENCIA ABSOLUTA %	
0.338	Precio de la leche necesario para alcanzar un beneficio efectivo	0.294	-0.044	-12.9%
	Precio de la leche necesario para alcanzar un beneficio según cuenta de explotación	0.315	-0.022	-6.6%
	Precio de la leche necesario para alcanzar un beneficio neto	0.367	0.029	8.7%

\* Precio de la leche regional con 4,00% de grasa y 3,30% de proteína.

\*\* El punto de equilibrio se ha calculado incluyendo los importes de los Pagos Desacoplados en los resultados económicos de la actividad lechera.

Fuente: RENGRTI\_MAGRAMA - Dirección General de Producciones y Mercados Agrarios





GOBIERNO  
DE ESPAÑA

MINISTERIO  
DE AGRICULTURA Y PESCA,  
ALIMENTACIÓN Y MEDIO AMBIENTE

## VOLUMEN. PRODUCCIÓN GANADERA

## Volumen de leche entregada a la industria en España

	2012	2013	2014	2015	2016	2017	+/- 2016
ENE	505,7	528,0	560,0	550,8	584,5	582,1	-0,41%
FEB	484,2	490,7	519,0	510,4	563,3	542,5	-3,70%
MAR	529,5	543,0	577,0	579,8	600,0	621,9	3,66%
ABR	530,4	540,8	571,0	579,0	591,0	604,1	2,20%
MAY	538,5	547,0	583,0	603,0	604,5	629,1	4,07%
JUN	509,2	518,3	566,0	582,9	580,4	581,7	0,22%
JUL	513,8	542,7	571,0	574,2	581,7	592,2	1,80%
AGO	499,6	523,8	553,0	556,0	566,4	576,2	1,73%
SEP	469,5	501,9	518,0	515,3	533,6		
OCT	476,2	515,0	534,0	554,0	551,7		
NOV	460,3	511,4	514,0	545,6	537,1		
DIC	480,0	537,0	536,0	569,3	569,7		

Miles de Toneladas y %

Fuente: EUROSTAT

Notas: Datos provisionales para todo el periodo.

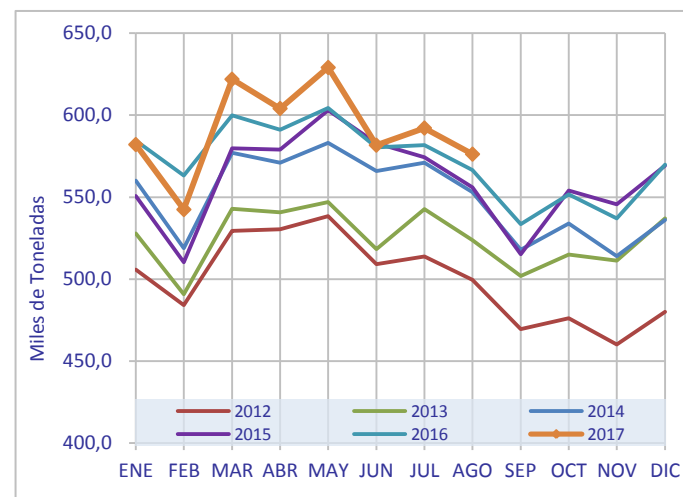

# VOLUMEN. PRODUCCIÓN GANADERA

Volumen de leche entregada a la industria en la UE(28) y países de referencia para España

	2012	2013	2014	2015	2016	2017
ALEMANIA	29.702	30.301	31.374	31.879	31.973	21.502
FRANCIA	24.452	23.989	25.309	25.374	24.732	16.660
REINO UNIDO	13.591	13.687	14.829	15.191	14.543	9.971
PAISES BAJOS	11.670	12.213	12.474	13.331	14.324	9.636
ITALIA	10.004	10.397	11.024	10.641	10.773	7.689
POLONIA	9.843	9.921	10.583	10.869	11.130	7.906
ESPAÑA	5.997	6.300	6.602	6.720	6.864	4.730
IRLANDA	5.386	5.560	5.817	6.585	6.852	5.624
DINAMARCA	4.942	5.025	5.113	5.278	5.276	3.594
BÉLGICA	3.096	3.475	3.691	3.988	3.878	2.703
PORTUGAL	1.855	1.777	1.865	1.928	1.843	1.272
UE (28 países)	139.054	141.056	148.427	151.719	152.405	105.236

Miles de Toneladas

Último Mes: ago-17

Fuente:EUROSTAT

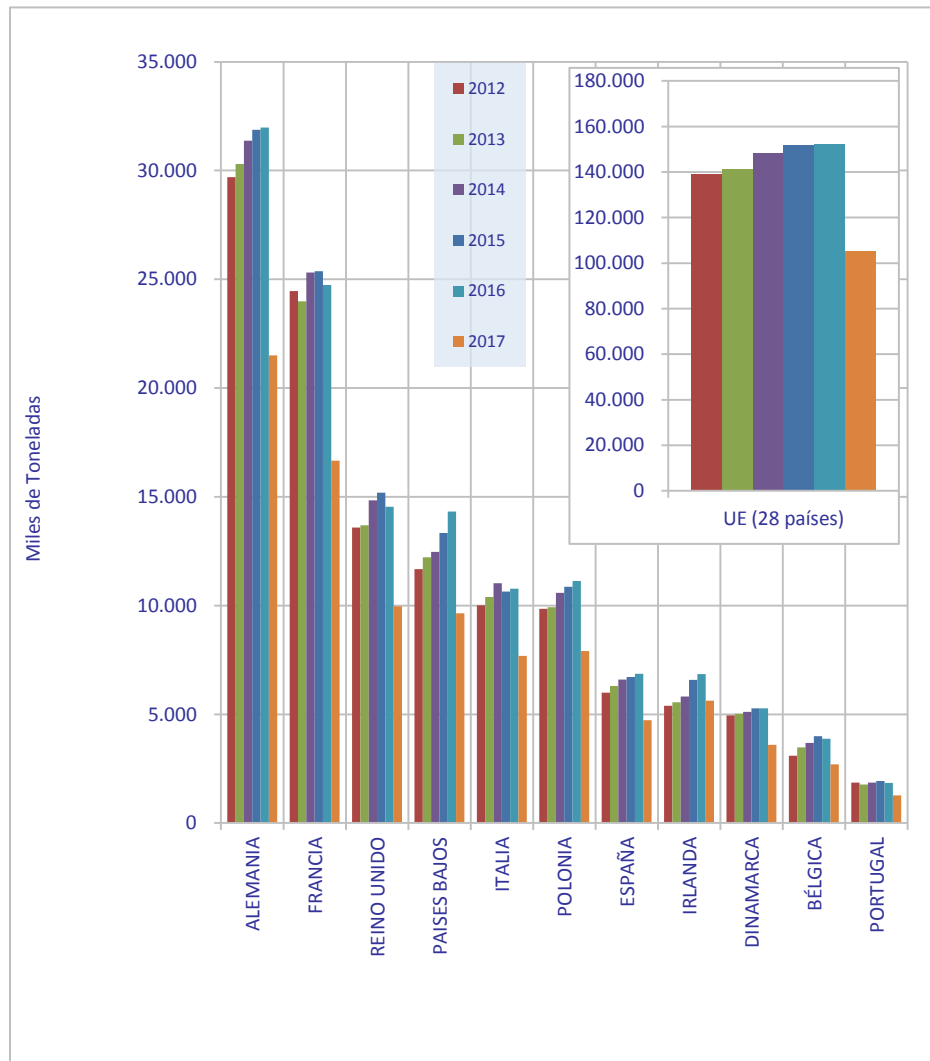

# VOLUMEN. PRODUCCIÓN GANADERA

## Participación de las Comunidades Autónomas en las entregas de leche en España

	abr-15	may-15	jun-15	jul-15	ago-15	sep-15	oct-15	nov-15	dic-15	ene-16	feb-16	mar-16	abr-16	may-16	jun-16	jul-16	ago-16	sep-16	oct-16	nov-16	dic-16	ene-17	feb-17	mar-17	abr-17	may-17	jun-17	jul-17	ago-17
Andalucía	7,45%	7,47%	7,47%	7,35%	7,39%	7,78%	7,51%	7,47%	7,58%	7,71%	7,63%	7,78%	7,63%	7,45%	7,36%	7,27%	7,39%	7,64%	7,81%	7,80%	7,76%	7,94%	8,02%	8,02%	8,00%	7,85%	7,55%	7,54%	7,49%
Aragón	2,11%	2,04%	2,07%	1,99%	1,94%	2,06%	1,94%	1,94%	1,92%	1,93%	2,05%	2,01%	2,05%	2,04%	2,11%	2,04%	2,09%	2,08%	2,14%	2,11%	2,11%	2,13%	2,15%	2,12%	2,12%	2,18%	2,07%	2,01%	2,05%
Asturias	8,19%	8,22%	8,11%	8,29%	8,29%	8,57%	8,21%	8,14%	8,08%	8,01%	7,94%	8,04%	8,17%	8,32%	8,34%	8,41%	8,29%	8,20%	8,16%	8,05%	8,01%	7,89%	7,82%	7,86%	7,99%	7,95%	8,12%	8,12%	8,15%
Balears	0,95%	0,82%	0,76%	0,65%	0,58%	0,64%	0,71%	0,83%	0,92%	0,93%	0,97%	0,95%	0,96%	0,84%	0,72%	0,64%	0,63%	0,66%	0,75%	0,86%	1,17%	0,93%	0,96%	0,97%	0,90%	0,86%	0,76%	0,64%	0,55%
Canarias	0,42%	0,42%	0,46%	0,46%	0,49%	0,49%	0,47%	0,48%	0,50%	0,50%	0,52%	0,51%	0,53%	0,54%	0,57%	0,56%	0,58%	0,57%	0,57%	0,56%	0,54%	0,56%	0,55%	0,55%	0,55%	0,58%	0,61%	0,61%	0,60%
Cantabria	6,54%	6,53%	6,49%	6,60%	6,67%	6,86%	6,55%	6,52%	6,45%	6,44%	6,30%	6,20%	6,35%	6,40%	6,41%	6,49%	6,43%	6,42%	6,44%	6,41%	6,39%	6,27%	6,26%	6,23%	6,30%	6,32%	6,38%	6,38%	6,40%
Castilla-La Mancha	3,71%	3,76%	3,77%	3,71%	3,82%	3,98%	3,78%	3,82%	3,83%	3,88%	3,88%	3,88%	3,87%	3,70%	3,76%	3,71%	3,78%	3,80%	3,82%	3,84%	3,65%	3,84%	3,84%	3,83%	3,81%	3,81%	3,74%	3,78%	3,64%
Castilla y León	12,58%	12,65%	12,75%	12,98%	13,11%	13,42%	12,79%	12,67%	12,56%	12,61%	12,48%	12,37%	12,31%	12,43%	12,58%	12,77%	12,80%	12,83%	12,68%	12,55%	12,58%	12,59%	12,56%	12,41%	12,44%	12,51%	12,78%	12,98%	13,17%
Cataluña	10,83%	10,63%	10,77%	10,21%	10,05%	10,60%	10,23%	10,25%	10,65%	10,70%	11,10%	11,10%	11,04%	10,72%	10,52%	10,28%	10,53%	10,41%	10,42%	10,62%	10,72%	10,82%	11,00%	11,07%	10,81%	11,02%	10,63%	10,38%	10,17%
Extremadura	0,41%	0,41%	0,41%	0,43%	0,43%	0,44%	0,42%	0,42%	0,43%	0,43%	0,44%	0,43%	0,43%	0,43%	0,42%	0,41%	0,42%	0,43%	0,42%	0,41%	0,41%	0,41%	0,42%	0,43%	0,42%	0,40%	0,39%	0,41%	0,39%
Galicia	37,86%	37,95%	37,90%	38,47%	38,42%	35,96%	38,45%	38,44%	37,94%	37,64%	37,35%	37,38%	37,33%	37,96%	38,16%	38,45%	38,05%	37,98%	37,79%	37,81%	37,73%	37,57%	37,24%	37,34%	37,56%	37,30%	37,96%	38,24%	38,66%
Madrid	0,80%	0,83%	0,84%	0,88%	0,89%	0,94%	0,91%	0,89%	0,86%	0,87%	0,84%	0,88%	0,86%	0,83%	0,82%	0,81%	0,83%	0,83%	0,84%	0,82%	0,77%	0,82%	0,81%	0,81%	0,82%	0,81%	0,80%	0,80%	0,78%
Murcia	0,96%	0,94%	0,91%	0,77%	0,65%	0,67%	0,67%	0,77%	0,83%	0,92%	0,97%	1,03%	1,01%	0,99%	0,91%	0,79%	0,74%	0,68%	0,73%	0,82%	0,82%	0,87%	0,95%	0,97%	0,95%	1,00%	0,90%	0,82%	0,68%
Navarra	3,38%	3,51%	3,53%	3,55%	3,62%	3,80%	3,67%	3,64%	3,65%	3,62%	3,64%	3,53%	3,52%	3,47%	3,48%	3,59%	3,64%	3,67%	3,67%	3,66%	3,60%	3,50%	3,52%	3,48%	3,42%	3,51%	3,45%	3,50%	3,57%
País Vasco	2,51%	2,50%	2,46%	2,48%	2,53%	2,60%	2,51%	2,51%	2,52%	2,53%	2,52%	2,52%	2,53%	2,53%	2,52%	2,53%	2,54%	2,54%	2,53%	2,54%	2,56%	2,52%	2,53%	2,50%	2,51%	2,47%	2,49%	2,49%	2,48%
La Rioja	0,26%	0,26%	0,26%	0,26%	0,26%	0,28%	0,28%	0,27%	0,28%	0,28%	0,29%	0,29%	0,29%	0,28%	0,30%	0,29%	0,30%	0,30%	0,30%	0,17%	0,17%	0,30%	0,30%	0,29%	0,29%	0,30%	0,29%	0,28%	0,29%
Valencia	1,05%	1,04%	1,03%	0,92%	0,86%	0,93%	0,92%	0,95%	0,99%	1,01%	1,07%	1,10%	1,13%	1,07%	1,02%	0,96%	0,96%	0,95%	0,94%	0,97%	1,02%	1,05%	1,06%	1,12%	1,12%	1,14%	1,08%	1,00%	0,93%

# VOLUMEN. PRODUCCIÓN GANADERA

## Participación de las Comunidades Autónomas en las entregas de leche en España

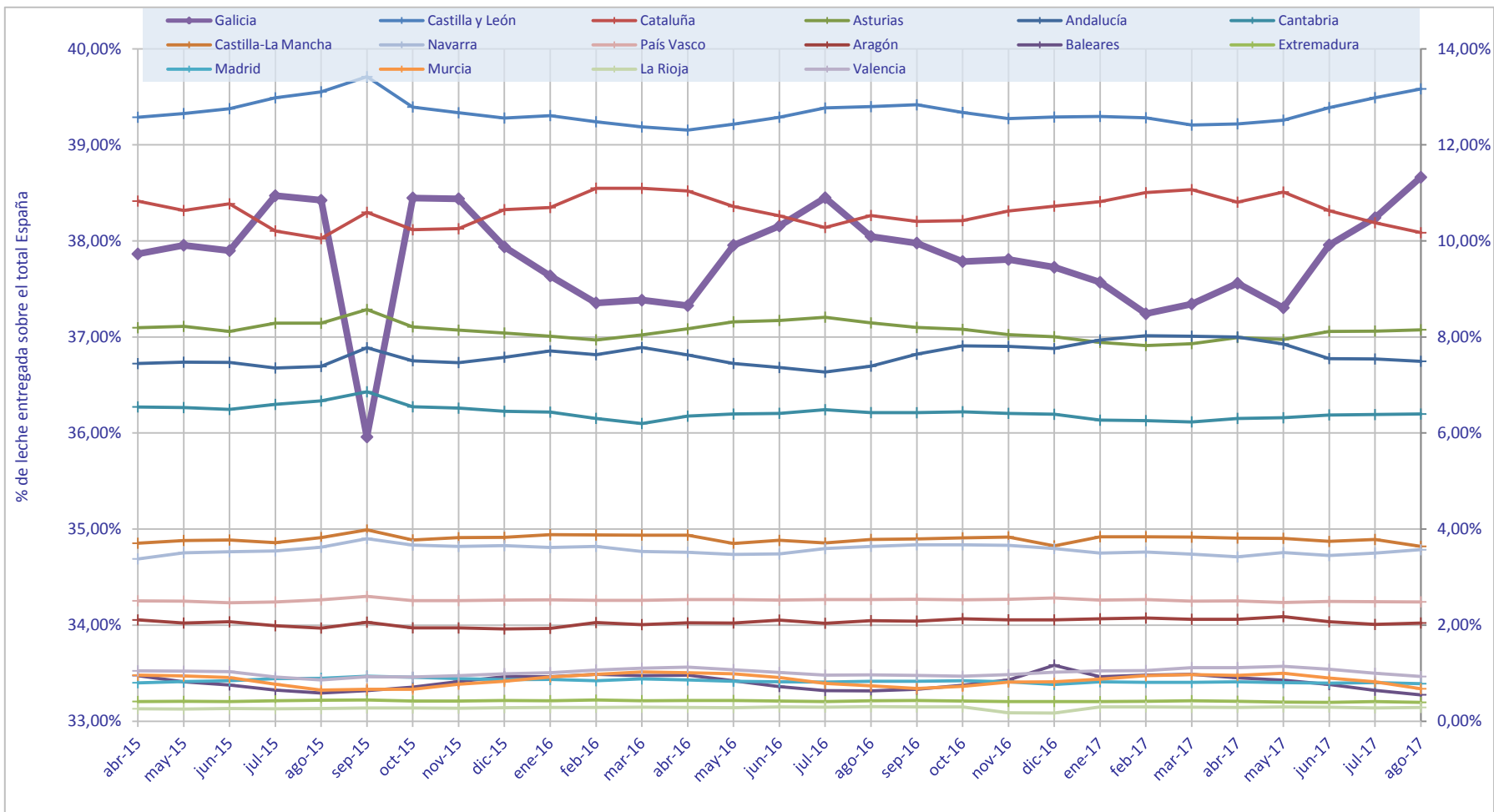

% volumen. Galicia Eje Principal. Resto Comunidades Eje Secundario

Fuente: FEAGA



GOBIERNO  
DE ESPAÑA

MINISTERIO  
DE AGRICULTURA Y PESCA,  
ALIMENTACIÓN Y MEDIO AMBIENTE

## VOLUMEN. PRODUCCIÓN INDUSTRIAL

## LECHE DE CONSUMO. Producción industrial en España

	2012	2013	2014	2015	2016	2017	+/- 2016
ENE	303,21	316,58	320,42	297,04	302,44	312,35	3,28%
FEB	295,70	283,81	290,83	272,43	301,15	301,97	0,27%
MAR	324,42	306,60	299,04	310,06	314,96	320,38	1,72%
ABR	307,57	318,25	302,39	300,93	307,82	302,99	-1,57%
MAY	316,12	312,65	290,35	282,72	309,24	295,21	-4,54%
JUN	290,57	281,16	276,23	282,47	291,24	289,47	-0,61%
JUL	285,31	290,12	280,85	277,36	288,45	294,39	2,06%
AGO	287,36	290,63	274,53	253,60	290,25	303,01	4,40%
SEP	278,55	285,83	279,97	249,09	276,83		
OCT	305,22	298,04	288,62	267,27	283,98		
NOV	307,11	303,29	287,73	259,67	293,44		
DIC	312,13	307,17	302,19	282,07	304,54		

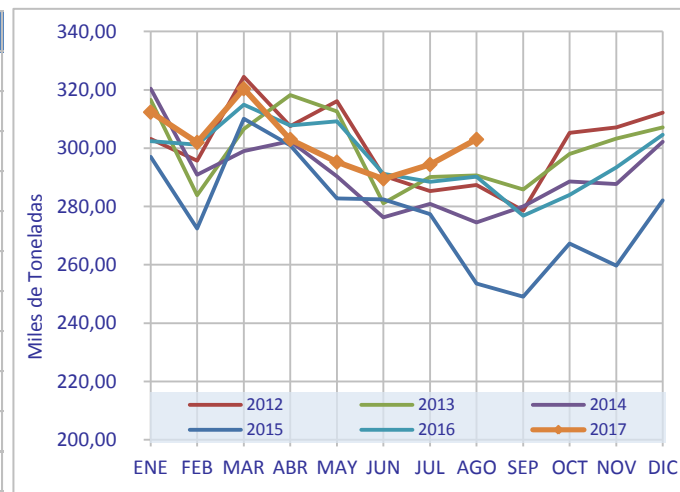

Miles de Toneladas y %

Fuente: EUROSTAT

Notas: Datos provisionales para todo el periodo.

# VOLUMEN. PRODUCCIÓN INDUSTRIAL

## NATA DE CONSUMO DIRECTO. Producción industrial en España

	2012	2013	2014	2015	2016	2017	+/- 2016
ENE	13,26	11,57	11,47	11,39	7,72	10,67	38,21%
FEB	13,79	10,71	10,72	9,65	9,70	10,84	11,75%
MAR	14,53	11,17	12,63	12,54	11,57	11,68	0,95%
ABR	16,49	10,95	12,22	11,09	9,50	10,94	15,16%
MAY	17,45	10,56	11,54	11,19	10,46	11,72	12,05%
JUN	16,89	11,03	13,40	10,95	11,02	10,50	-4,72%
JUL	16,50	10,99	12,68	9,34	10,97	10,17	-7,29%
AGO	16,52	10,77	13,33	8,79	11,25	8,65	-23,11%
SEP	12,62	10,13	12,87	9,74	10,34		
OCT	12,82	10,41	13,78	10,21	11,05		
NOV	12,63	13,09	12,85	9,93	12,53		
DIC	12,75	10,75	14,70	8,60	13,41		

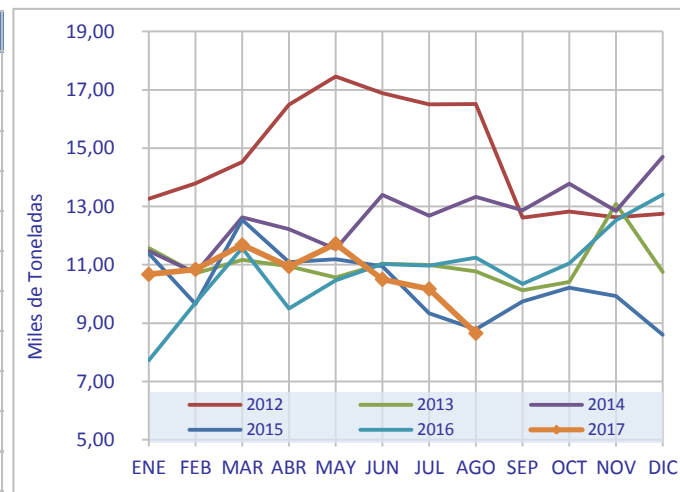

Miles de Toneladas y %

Fuente: EUROSTAT

Notas: Datos provisionales para todo el periodo.



## LECHES FERMENTADAS. Producción industrial en España

	2012	2013	2014	2015	2016	2017	+/- 2016
ENE	62,58	64,05	64,31	66,16	81,06	78,84	-2,74%
FEB	62,57	59,57	56,82	62,30	81,44	75,58	-7,20%
MAR	70,85	62,00	63,65	73,42	89,33	91,27	2,17%
ABR	65,11	71,92	66,63	69,21	87,05	82,64	-5,07%
MAY	70,48	68,74	69,37	69,09	86,43	91,61	5,99%
JUN	68,44	62,74	60,84	71,27	86,08	89,23	3,66%
JUL	63,42	76,70	66,43	83,36	80,02	83,37	4,19%
AGO	69,34	65,06	61,81	65,82	80,15	85,10	6,18%
SEP	68,62	63,42	69,57	71,29	85,22		
OCT	69,79	72,20	72,77	72,32	85,76		
NOV	65,80	60,55	63,64	63,76	79,96		
DIC	53,35	54,70	60,75	62,08	72,66		

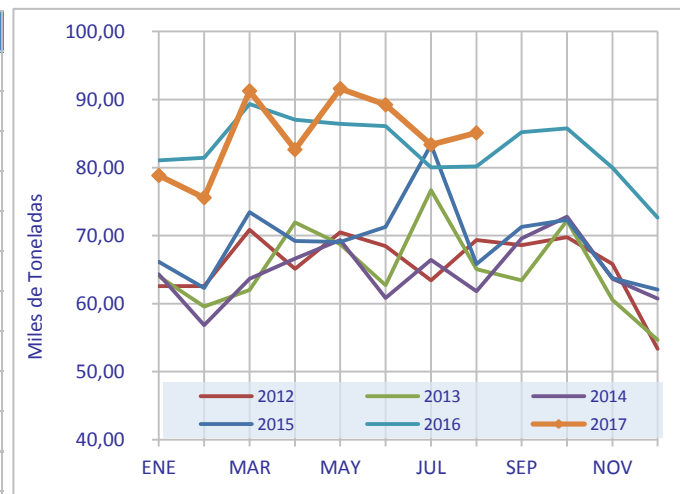

Miles de Toneladas y %

Fuente: EUROSTAT

Notas: Datos provisionales para todo el periodo.

## LECHES CONCENTRADAS. Producción industrial en España

	2012	2013	2014	2015	2016	2017	+/- 2016
ENE	2,66	2,87	4,36	4,26	3,38	3,46	2,37%
FEB	4,00	5,37	4,69	6,92	3,32	3,05	-8,13%
MAR	5,32	7,17	5,13	3,94	2,54	2,37	-6,69%
ABR	4,31	7,40	5,14	6,88	2,65	3,25	22,64%
MAY	5,09	6,60	4,02	5,32	2,46	2,71	10,16%
JUN	4,43	5,90	3,07	4,49	2,19	1,67	-23,74%
JUL	4,31	5,80	2,76	5,09	2,71	1,93	-28,78%
AGO	4,41	5,42	3,95	2,60	2,68	2,00	-25,37%
SEP	4,97	6,83	0,08	3,67	3,08		
OCT	5,32	6,47	0,74	3,55	3,45		
NOV	5,77	6,52	0,74	2,91	3,04		
DIC	5,64	7,03	0,96	2,64	3,15		

Miles de Toneladas y %

Fuente: EUROSTAT

Notas: Datos provisionales para todo el periodo.

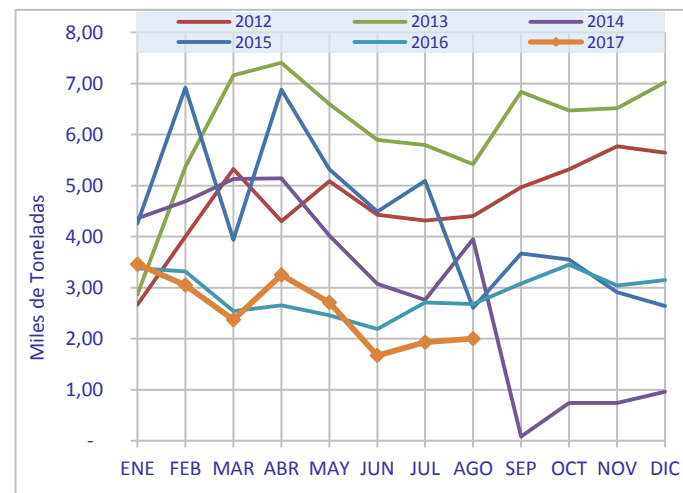

## LECHE DESNATADA EN POLVO. Producción industrial en España

	2012	2013	2014	2015	2016	2017	+/- 2016
ENE	1,89	1,79	0,89	1,09	1,03	0,67	-34,95%
FEB	1,48	0,89	0,80	1,11	1,30	0,64	-50,77%
MAR	2,38	2,06	1,86	1,55	1,93	1,13	-41,45%
ABR	2,43	2,60	1,87	2,80	1,37	2,33	70,07%
MAY	2,62	2,39	2,27	2,74	1,72	2,40	39,53%
JUN	3,63	1,40	2,27	2,05	1,86	2,42	30,11%
JUL	3,73	1,84	2,49	2,71	1,40	2,33	66,43%
AGO	2,98	0,99	2,91	2,51	1,17	1,66	41,88%
SEP	0,35	0,13	1,24	2,19	0,66		
OCT	0,31	0,06	1,26	1,46	0,57		
NOV	0,13	0,09	0,90	1,80	0,94		
DIC	1,12	0,53	1,90	1,81	0,91		

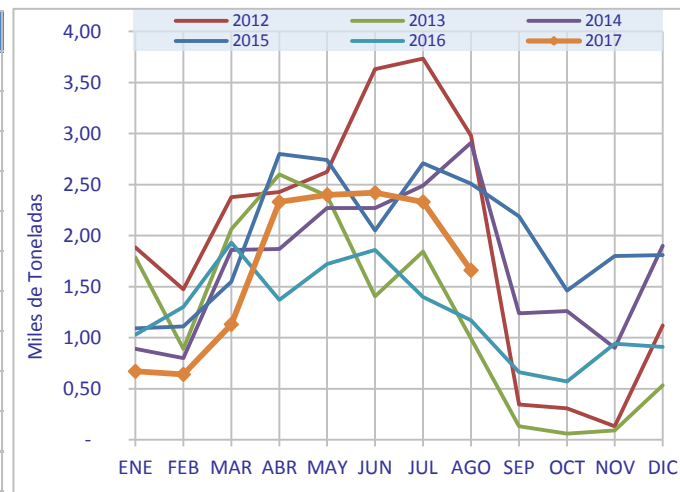

Miles de Toneladas y %

Fuente: EUROSTAT

Notas: Datos provisionales para todo el periodo.

## NATA Y LECHE ENTERA O PARCIALMENTE DESNATADA EN POLVO Producción industrial en España

	2012	2013	2014	2015	2016	2017	+/- 2016
ENE	0,18	0,11	0,99	1,54	2,12	0,90	-57,55%
FEB	0,05	0,13	0,86	1,47	2,33	0,69	-70,39%
MAR	0,07	0,32	1,06	1,51	2,41	0,69	-71,37%
ABR	0,05	0,25	1,33	1,82	2,49	0,62	-75,10%
MAY	0,14	0,43	1,18	2,00	2,14	0,68	-68,22%
JUN	0,54	0,25	0,84	1,91	2,09	0,74	-64,59%
JUL	0,13	1,38	0,35	2,15	2,09	0,81	-61,24%
AGO	0,07	0,09	0,48	1,77	1,97	0,75	-61,93%
SEP	0,02	1,13	0,24	1,36	2,16		
OCT	0,21	0,97	0,13	1,94	2,24		
NOV	0,19	0,36	0,19	1,65	2,23		
DIC	0,28	0,92	0,16	1,47	2,53		

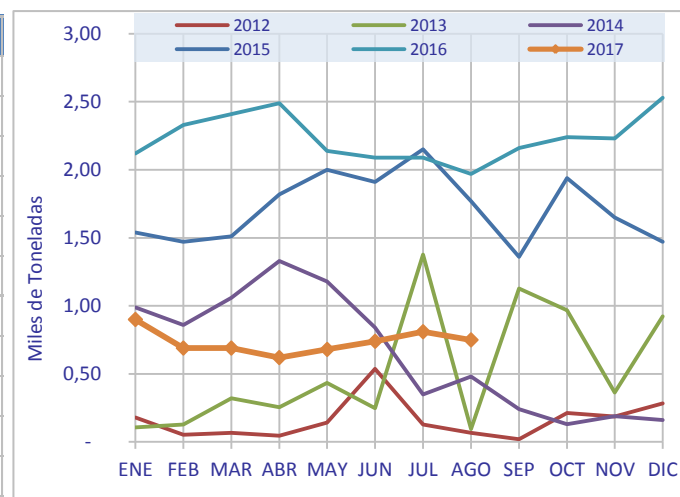

Miles de Toneladas y %

Fuente: EUROSTAT

Notas: Datos provisionales para todo el periodo.

# VOLUMEN. PRODUCCIÓN INDUSTRIAL

## MANTEQUILLA. Producción industrial en España

	2012	2013	2014	2015	2016	2017	+/- 2016
ENE	3,23	3,30	3,75	2,71	3,41	3,63	6,45%
FEB	2,53	3,28	3,51	2,58	3,24	3,68	13,58%
MAR	3,80	3,21	3,33	3,15	4,32	3,80	-12,04%
ABR	3,95	3,46	3,88	3,09	3,66	3,80	3,83%
MAY	3,53	3,61	3,72	2,90	3,87	3,99	3,10%
JUN	3,68	3,44	3,63	2,53	3,50	3,91	11,71%
JUL	3,20	3,54	3,67	3,03	2,71	4,01	47,97%
AGO	2,68	3,36	2,44	2,86	2,80	4,01	43,21%
SEP	2,48	2,98	2,75	3,10	3,29		
OCT	2,61	3,31	2,90	3,44	3,07		
NOV	2,64	2,88	2,38	3,61	3,01		
DIC	3,10	3,73	3,36	3,90	3,92		

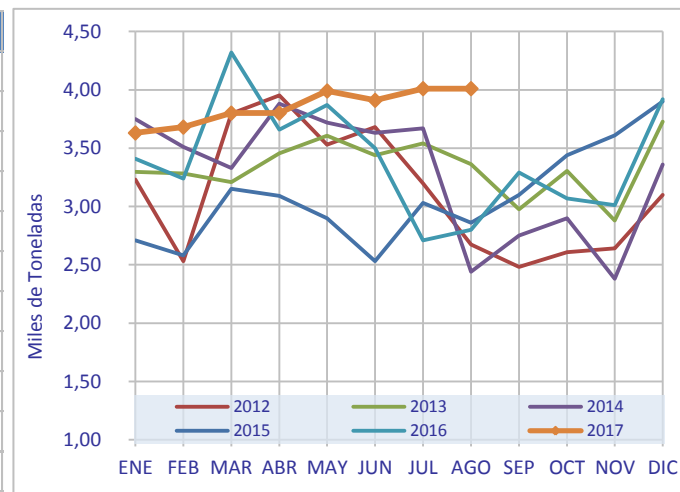

Miles de Toneladas y %

Fuente: EUROSTAT

Notas: Datos provisionales para todo el periodo.

## QUESO. Producción industrial en España

	2012	2013	2014	2015	2016	2017	+/- 2016
ENE	10,71	11,81	12,79	13,54	18,47	18,64	0,92%
FEB	11,47	11,02	11,81	13,17	18,24	19,85	8,83%
MAR	10,84	11,56	12,56	14,73	18,82	21,63	14,93%
ABR	10,31	12,89	12,01	13,42	18,35	20,61	12,32%
MAY	12,21	14,41	12,71	13,65	18,78	22,59	20,29%
JUN	11,75	10,98	11,49	13,52	18,94	24,05	26,98%
JUL	11,76	12,38	12,16	15,19	17,72	22,86	29,01%
AGO	12,04	11,97	12,27	13,84	17,98	22,83	26,97%
SEP	12,06	12,19	11,04	15,24	19,00		
OCT	13,54	12,02	15,23	13,88	20,17		
NOV	12,88	12,56	14,15	12,73	19,40		
DIC	11,31	11,01	11,69	13,60	18,02		

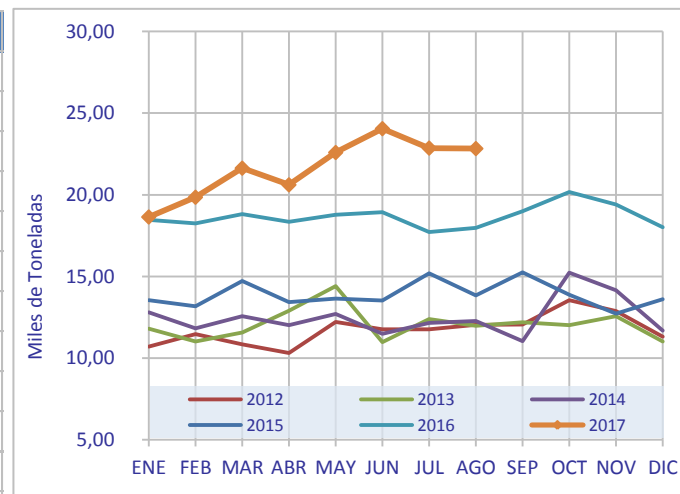

Miles de Toneladas y %

Fuente: EUROSTAT

Notas: Datos provisionales para todo el periodo.

## ESTRUCTURA DE LA PRODUCCIÓN INDUSTRIAL

Países de referencia para España. Año 2016

	LECHE DE CONSUMO	NATA DE CONSUMO DIRECTO	LECHES FERMENT.	LECHES CONCENTR.	LECHE DESNATADA EN POLVO	NATA Y LECHE ENTERA O PARCIAL. DESNATADA EN POLVO	MANTEQUILLA	QUESO
<b>BÉLGICA</b>	689,47	232,05	278,88	60,14	162,83	36,20	55,67	103,81
<b>ALEMANIA</b>	4.993,06	585,99	1.946,26	351,44	435,63	128,03	516,10	2.285,33
<b>IRLANDA</b>	542,75	16,41	-	-	117,74	-	198,70	-
<b>ESPAÑA</b>	3.564,34	129,52	995,16	34,65	14,86	26,80	40,80	223,89
<b>FRANCIA</b>	3.266,61	477,19	1.523,37	59,61	430,52	132,19	435,09	1.734,05
<b>POLONIA</b>	1.658,36	258,73	519,51	32,79	142,67	32,71	203,93	816,13
<b>PORTUGAL</b>	715,85	20,43	111,26	-	18,98	7,84	31,41	60,51

Miles de Toneladas

Fuente: EUROSTAT

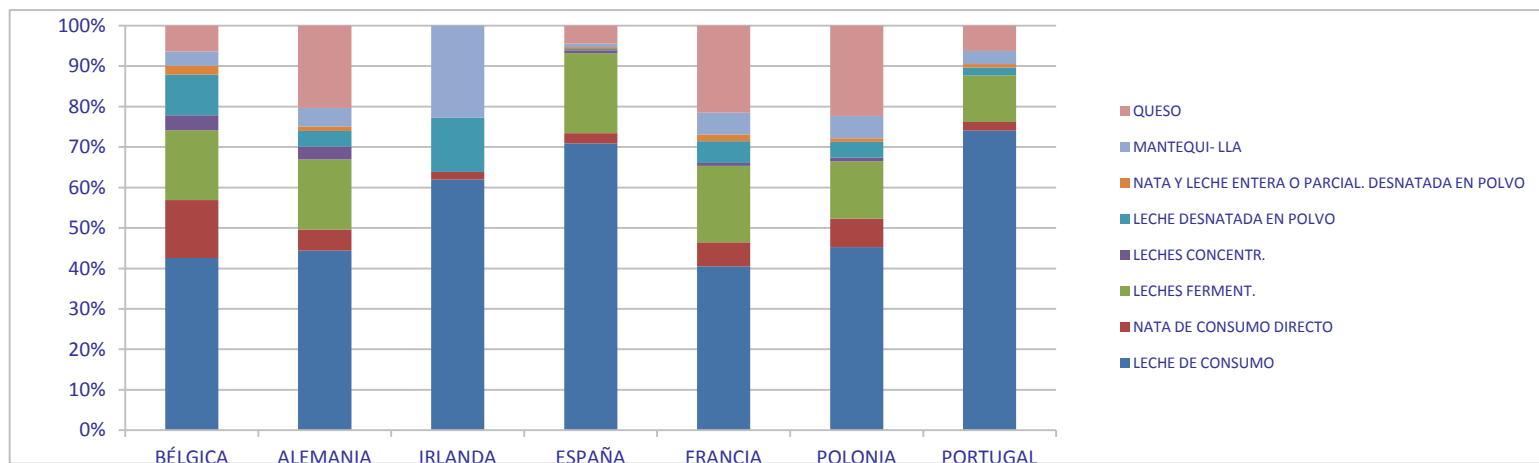



GOBIERNO  
DE ESPAÑA

MINISTERIO  
DE AGRICULTURA Y PESCA,  
ALIMENTACIÓN Y MEDIO AMBIENTE

## VOLUMEN. CONSUMO EN EL HOGAR



## LECHE LÍQUIDA. Consumo en el hogar en España

	2012	2013	2014	2015	2016	2017	+/- 2016
ENE	309,14	307,58	301,61	308,69	275,24	287,66	4,51%
FEB	292,69	284,15	260,79	268,26	277,28	252,31	-9,01%
MAR	302,33	299,66	298,92	292,94	288,30	292,28	1,38%
ABR	295,39	313,17	276,41	281,62	288,30	264,11	-8,39%
MAY	277,24	288,30	281,70	280,58	266,35	266,00	-0,13%
JUN	271,20	265,71	259,96	256,06	253,27	255,35	0,82%
JUL	256,83	275,52	254,19	243,13	239,34		
AGO	246,24	244,67	234,58	226,78	223,21		
SEP	264,96	275,38	266,72	256,76	251,29		
OCT	288,04	294,48	281,22	293,83	274,69		
NOV	306,59	304,93	282,29	276,16	272,53		
DIC	288,26	285,55	282,87	286,14	280,70		

Miles de Toneladas y %

Fuente: MAGRAMA\_BDCH

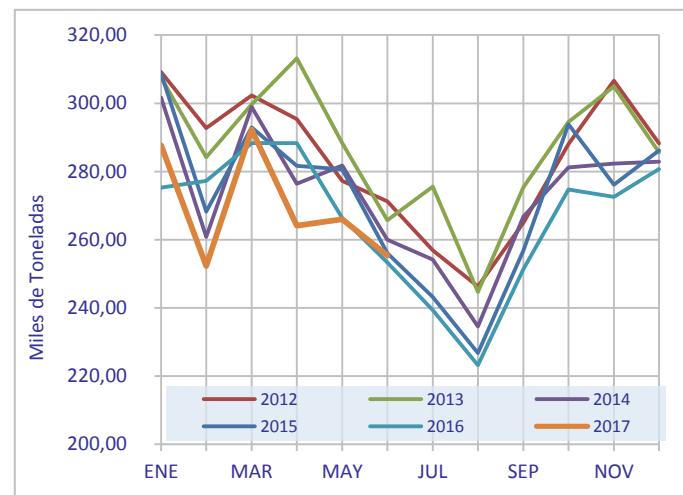

## LECHE LÍQUIDA CONVENCIONAL. Consumo en el hogar en España

	2012	2013	2014	2015	2016	2017	+/- 2016
ENE	230,49	241,35	264,58	269,62	226,36	240,14	6,09%
FEB	217,32	224,03	227,72	234,69	231,77	209,47	-9,62%
MAR	221,76	232,95	261,46	256,96	238,61	246,92	3,48%
ABR	219,02	249,35	240,34	246,58	238,47	219,43	-7,99%
MAY	205,14	232,14	243,19	245,89	220,77	224,00	1,47%
JUN	200,47	216,88	228,09	223,96	209,73	214,50	2,27%
JUL	190,73	239,04	222,79	212,64	197,77		
AGO	183,42	212,57	203,48	199,77	188,31		
SEP	198,52	238,69	233,44	223,98	207,19		
OCT	217,49	256,60	244,23	256,04	228,89		
NOV	237,50	265,06	247,93	243,11	224,98		
DIC	223,27	249,94	246,72	251,41	232,14		

Miles de Toneladas y %

Leche No Enriquecida

Fuente: MAGRAMA\_BDCH

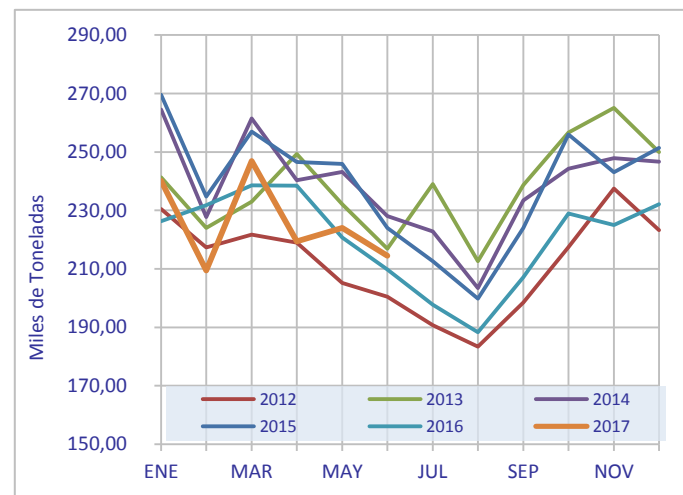

## LECHE LÍQUIDA ENRIQUECIDA. Consumo en el hogar en España

	2012	2013	2014	2015	2016	2017	+/- 2016
ENE	78,65	66,22	37,03	39,08	48,89	47,51	-2,81%
FEB	75,36	60,11	33,06	33,56	45,52	42,84	-5,88%
MAR	80,57	66,71	37,46	35,99	49,69	45,37	-8,71%
ABR	76,37	63,81	36,07	35,04	49,83	44,68	-10,33%
MAY	72,11	56,16	38,52	34,68	45,58	41,99	-7,88%
JUN	70,73	48,83	31,87	32,10	43,54	40,85	-6,17%
JUL	66,10	36,48	31,40	30,49	41,57		
AGO	62,82	32,10	31,10	27,01	34,90		
SEP	66,44	36,69	33,28	32,77	44,10		
OCT	70,55	37,88	36,99	37,79	45,81		
NOV	69,09	39,87	34,36	33,04	47,55		
DIC	65,00	35,61	36,15	34,73	48,57		

Miles de Toneladas y %

Fuente: MAGRAMA\_BDCH

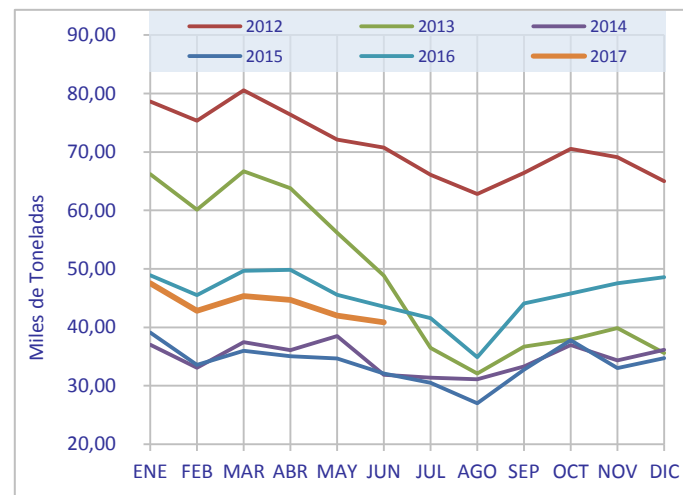

# VOLUMEN. CONSUMO EN EL HOGAR

NATA. Consumo en el hogar en España

	2012	2013	2014	2015	2016	2017	+/- 2016
ENE	3,55	3,82	3,96	3,98	4,01	3,61	-10,11%
FEB	3,80	4,07	4,08	3,88	4,32	3,86	-10,59%
MAR	4,68	4,85	5,23	4,62	4,68	4,67	-0,26%
ABR	4,59	4,85	4,76	4,59	4,66	4,30	-7,70%
MAY	3,62	4,17	3,90	3,93	3,81	3,76	-1,41%
JUN	3,00	3,44	3,12	3,16	3,08	2,97	-3,55%
JUL	2,89	3,36	3,15	3,11	2,95		
AGO	2,95	3,11	2,83	2,87	2,91		
SEP	3,02	3,43	3,02	3,26	2,98		
OCT	3,14	3,61	3,37	3,54	3,40		
NOV	3,58	3,73	3,53	3,37	3,33		
DIC	5,26	5,30	5,41	5,47	5,61		

Miles de Toneladas y %

Fuente: MAGRAMA\_BDCH

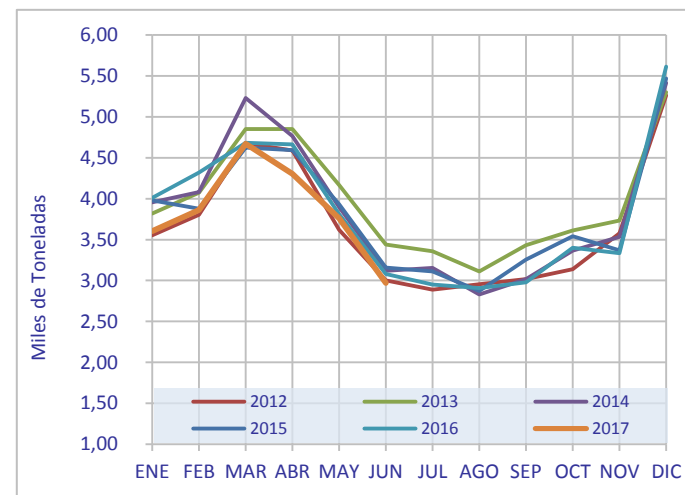

## LECHES FERMENTADAS. Consumo en el hogar en España

	2012	2013	2014	2015	2016	2017	+/- 2016
ENE	63,29	62,87	60,96	59,23	56,44	56,25	-0,34%
FEB	60,61	58,59	55,60	54,92	58,64	52,93	-9,73%
MAR	66,90	61,48	62,50	60,46	59,53	63,58	6,80%
ABR	63,34	67,39	58,02	60,83	62,75	56,03	-10,70%
MAY	64,56	63,14	61,90	60,84	59,23	59,90	1,13%
JUN	60,00	58,08	54,36	56,35	56,14	53,13	-5,37%
JUL	54,86	56,66	52,62	50,98	50,33		
AGO	51,71	49,79	49,05	47,32	47,27		
SEP	59,47	60,39	58,93	56,98	56,34		
OCT	62,23	64,50	62,60	62,34	59,40		
NOV	63,57	60,97	58,20	56,74	55,55		
DIC	53,62	51,81	52,90	53,43	51,82		

Miles de Toneladas y %

Fuente: MAGRAMA\_BDCH

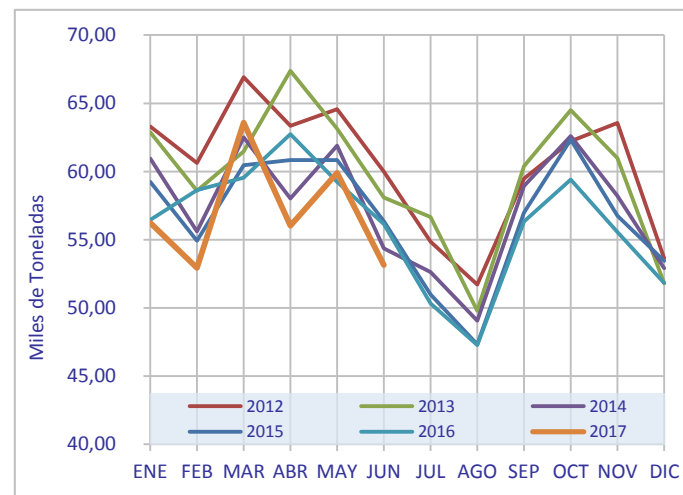

## LECHES CONCENTRADAS. Consumo en el hogar en España

	2012	2013	2014	2015	2016	2017	+/- 2016
ENE	1,51	1,39	1,53	1,63	1,52	1,50	-1,11%
FEB	1,77	1,50	1,52	1,54	1,72	1,66	-3,58%
MAR	1,69	1,78	1,71	1,85	1,95	1,94	-0,51%
ABR	1,71	1,85	1,80	1,79	1,98	1,71	-13,62%
MAY	1,48	1,68	1,84	1,61	1,55	1,47	-5,27%
JUN	1,15	1,32	1,40	1,33	1,34	1,29	-4,10%
JUL	1,16	1,33	1,32	1,15	1,19		
AGO	1,18	1,19	1,24	1,26	1,29		
SEP	1,11	1,22	1,35	1,45	1,30		
OCT	1,41	1,34	1,35	1,60	1,46		
NOV	1,52	1,38	1,58	1,68	1,44		
DIC	1,70	1,82	1,90	1,93	1,96		

Miles de Toneladas y %

Fuente: MAGRAMA\_BDCH

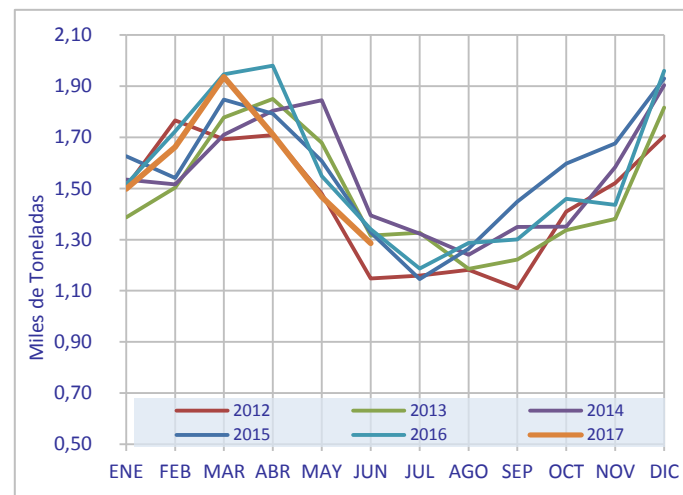

## LECHE EN POLVO. Consumo en el hogar en España

	2012	2013	2014	2015	2016	2017	+/- 2016
ENE	1,54	1,41	1,20	1,02	1,13	0,98	-13,42%
FEB	1,33	1,32	1,12	1,01	1,18	0,95	-19,18%
MAR	1,23	1,18	1,03	0,91	1,12	1,08	-3,80%
ABR	1,21	1,44	0,94	0,92	0,94	0,79	-16,29%
MAY	1,04	1,22	1,03	0,98	0,84	0,72	-14,25%
JUN	1,16	1,14	0,95	1,04	0,96	0,71	-25,70%
JUL	1,04	1,13	0,88	0,98	0,98		
AGO	0,95	1,09	0,84	0,77	0,93		
SEP	1,04	1,15	0,77	0,99	0,82		
OCT	1,01	1,04	0,77	1,00	0,99		
NOV	1,04	1,10	0,80	0,83	0,94		
DIC	1,19	1,11	0,78	0,92	0,93		

Miles de Toneladas y %

Fuente: MAGRAMA\_BDCH

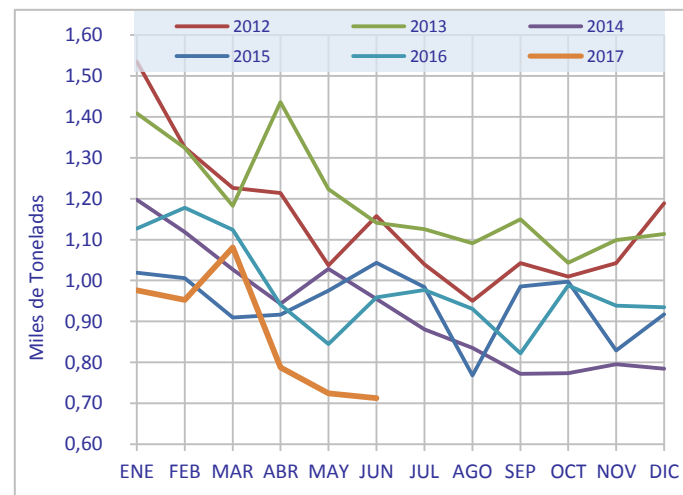

## MANTEQUILLA. Consumo en el hogar en España

	2012	2013	2014	2015	2016	2017	+/- 2016
ENE	1,18	1,24	1,31	1,21	1,21	1,14	-6,18%
FEB	1,12	1,21	1,20	1,19	1,19	1,08	-9,08%
MAR	1,17	1,35	1,32	1,25	1,27	1,26	-0,96%
ABR	1,13	1,33	1,22	1,21	1,20	1,24	3,87%
MAY	1,06	1,19	1,19	1,02	1,11	1,22	9,98%
JUN	0,92	1,06	1,00	0,94	0,98	1,02	4,12%
JUL	0,95	0,99	0,95	0,87	0,97		
AGO	0,92	0,90	0,99	0,96	0,89		
SEP	1,03	1,11	1,03	1,01	0,99		
OCT	1,27	1,22	1,15	1,25	1,26		
NOV	1,40	1,40	1,20	1,17	1,21		
DIC	1,72	1,64	1,59	1,56	1,63		

Miles de Toneladas y %

Fuente: MAGRAMA\_BDCH

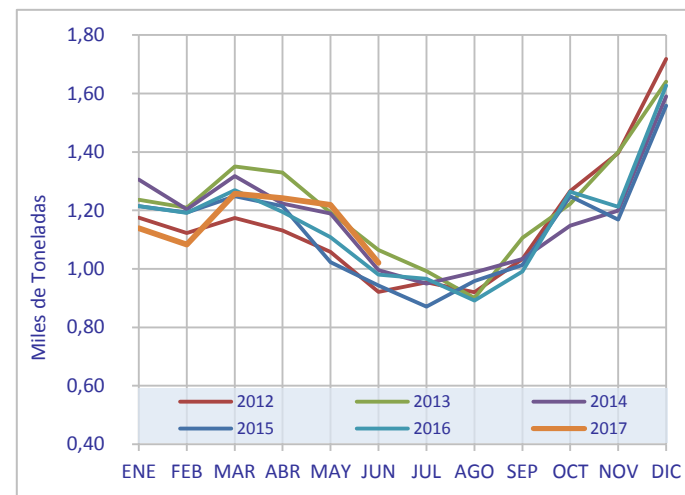



## QUESO. Consumo en el hogar en España

	2012	2013	2014	2015	2016	2017	+/- 2016
ENE	29,47	28,54	27,27	26,55	25,99	26,08	0,33%
FEB	28,08	27,51	26,30	25,19	27,04	25,28	-6,53%
MAR	29,61	28,16	28,61	27,67	29,00	29,17	0,59%
ABR	29,06	31,84	26,48	26,26	29,20	26,07	-10,73%
MAY	27,42	29,69	27,64	27,78	27,29	27,03	-0,92%
JUN	26,76	27,23	24,81	25,31	25,94	24,95	-3,84%
JUL	26,11	27,65	24,73	24,25	24,73		
AGO	24,21	24,32	23,39	22,80	22,86		
SEP	26,19	28,14	26,46	26,37	26,00		
OCT	29,00	29,65	27,53	28,87	28,06		
NOV	30,30	29,76	26,86	27,30	27,38		
DIC	29,34	29,42	28,84	29,16	28,17		

Miles de Toneladas y %  
Incluido el queso de mezcla  
Fuente: MAGRAMA\_BDCH

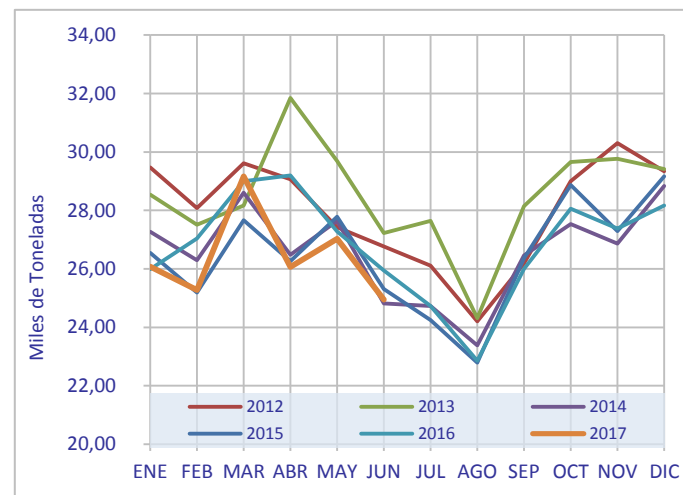



GOBIERNO  
DE ESPAÑA

MINISTERIO  
DE AGRICULTURA Y PESCA,  
ALIMENTACIÓN Y MEDIO AMBIENTE

## PRECIO. PRODUCCIÓN

## Precio medio ponderado pagado al productor en España

	2012	2013	2014	2015	2016	2017	+/- 2016
ENE	32,33	32,72	38,16	31,84	29,90	30,68	2,61%
FEB	32,14	32,72	37,86	31,75	29,71	30,68	3,26%
MAR	31,46	32,82	37,96	31,36	29,42	30,49	3,64%
ABR	30,78	32,62	35,83	30,10	28,93	30,39	5,05%
MAY	30,00	32,62	35,44	29,71	28,35	30,29	6,84%
JUN	29,71	32,91	35,44	29,42	27,96	30,10	7,65%
JUL	29,32	33,59	33,98	28,83	27,77	30,10	8,39%
AGO	29,32	33,88	33,79	29,03	28,16	30,68	8,95%
SEP	30,49	34,95	34,08	29,51	28,74	30,68	6,75%
OCT	31,26	36,99	33,11	30,00	29,71		
NOV	31,75	37,67	33,11	30,10	30,39		
DIC	32,14	38,25	33,40	30,10	30,39		

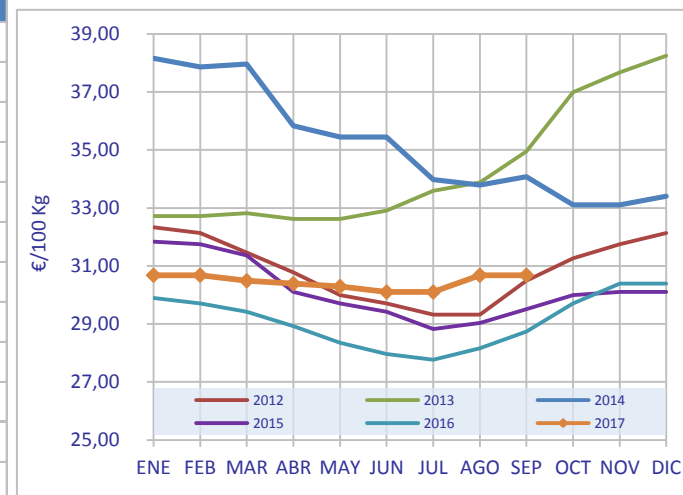

€/100 Kg. IVA excluido

Precio de la leche cruda, con el contenido real de grasa y proteínas

Fuente: CIRCA

# PRECIO. PRODUCCIÓN

## Precio medio ponderado pagado al productor en la UE(28) y países de referencia para España

	ALEMANIA	FRANCIA	REINO UNIDO	PAISES BAJOS	ITALIA	POLONIA	ESPAÑA	IRLANDA	DINAMARCA	BÉLGICA	PORTUGAL	UE (28)
jun-15	28,83	31,53	31,89	30,50	34,85	26,98	29,42	28,16	30,90	27,35	28,79	30,14
jul-15	27,94	32,18	32,87	30,00	34,49	26,96	28,83	27,10	30,90	26,70	28,10	29,92
ago-15	27,77	33,77	31,66	28,50	34,24	26,54	29,03	27,97	29,92	27,21	28,18	29,86
sep-15	28,38	33,78	31,37	28,50	33,76	26,56	29,51	29,23	29,93	27,35	28,60	30,10
oct-15	29,43	32,99	33,05	29,00	33,93	27,31	30,00	31,08	30,58	28,27	28,65	30,74
nov-15	29,81	32,27	34,20	29,75	34,07	27,41	30,10	30,98	30,59	28,14	28,63	30,94
dic-15	29,75	31,74	32,69	30,00	34,75	27,39	30,10	29,43	30,69	27,41	28,71	30,67
ene-16	28,92	30,43	29,90	29,25	34,38	26,14	29,90	28,26	29,71	26,84	28,64	29,65
feb-16	28,13	30,10	28,82	29,25	34,09	25,60	29,71	27,58	28,69	25,81	28,00	29,04
mar-16	27,31	29,99	27,92	28,50	32,14	25,71	29,42	24,18	29,37	24,79	27,98	28,35
abr-16	25,74	29,39	26,48	27,50	31,49	24,43	28,93	24,08	28,48	24,08	28,01	27,36
may-16	23,97	28,78	25,50	25,00	31,07	23,33	28,35	23,99	27,42	22,85	27,59	26,22
jun-16	23,18	28,68	24,59	25,00	30,63	23,12	27,96	23,50	26,22	22,26	27,40	25,71
jul-16	23,42	28,51	24,03	25,00	30,63	23,29	27,77	24,47	26,08	22,12	26,98	25,68
ago-16	24,30	29,41	24,36	25,00	30,47	24,95	28,16	27,00	26,21	24,67	26,84	26,43
sep-16	26,37	30,20	25,88	26,25	31,32	26,41	28,74	29,91	27,39	26,85	27,10	27,82
oct-16	30,42	31,59	26,35	29,25	31,32	28,30	29,71	32,83	29,43	30,46	27,38	29,93
nov-16	33,14	32,35	28,51	33,00	31,99	29,62	30,39	36,32	31,52	33,68	28,05	31,84
dic-16	33,67	32,72	30,14	37,50	34,34	30,67	30,39	35,06	33,63	35,97	29,26	33,06
ene-17	34,13	34,23	30,38	34,50	36,25	30,21	30,68	35,45	35,37	34,97	28,31	33,43
feb-17	33,97	33,26	31,25	35,00	36,43	30,57	30,68	34,18	36,45	34,10	28,32	33,38
mar-17	33,56	32,61	30,79	36,00	36,64	30,52	30,49	31,66	36,85	33,73	28,70	33,12
abr-17	33,49	33,61	30,82	36,00	36,32	30,66	30,39	31,66	35,76	33,44	28,72	33,17
may-17	33,83	32,43	30,44	36,00	36,62	30,95	30,29	32,63	34,68	32,95	28,60	32,97
jun-17	34,38	32,32	29,64	36,75	36,62	31,25	30,10	33,60	34,35	33,19	28,74	33,12
jul-17	35,89	34,04	30,45	37,25	36,78	31,61	30,10	34,96	36,58	34,32	28,47	34,16
ago-17	37,44	35,11	31,61	38,50	37,15	32,57	30,68	37,68	37,51	36,06	29,85	35,30
sep-17	37,44	35,57	32,68	40,50	37,15	32,82	30,68	38,25	38,44	35,50	29,85	35,82

€/100 Kg. IVA excluido

Precio de la leche cruda, con el contenido real de grasa y proteínas

Fuente: CIRCA

Precio medio ponderado pagado al productor en España, Francia, Portugal y conjunto UE(28)

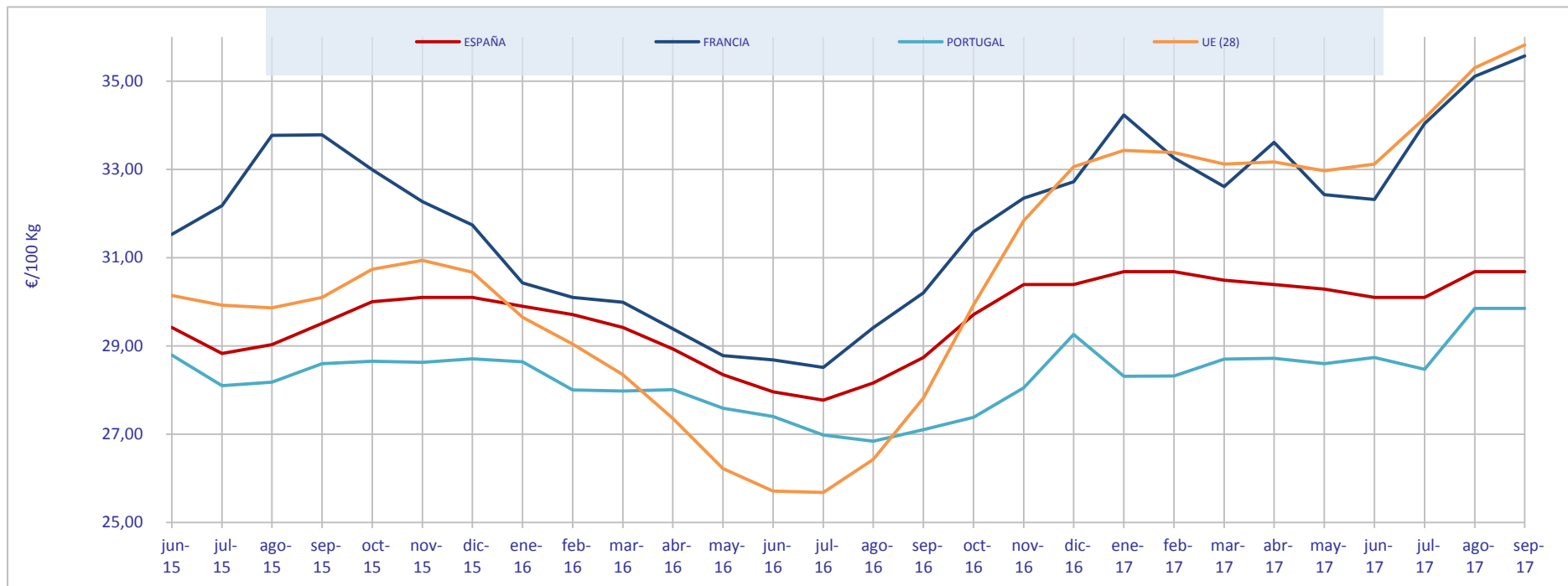

€/100 Kg. IVA excluido

Precio de la leche cruda, con el contenido real de grasa y proteínas

Fuente: CIRCA



GOBIERNO  
DE ESPAÑA

MINISTERIO  
DE AGRICULTURA Y PESCA,  
ALIMENTACIÓN Y MEDIO AMBIENTE

## PRECIO. INDUSTRIA

## Índice de Precios de los productos lácteos fabricados en España

	2012	2013	2014	2015	2016	2017	+/- 2016
ENE	102,70	103,02	106,03	104,56	102,71	102,14	-0,56%
FEB	103,25	102,86	105,86	104,08	102,18	102,52	0,33%
MAR	103,00	102,94	105,70	104,10	101,96	102,41	0,44%
ABR	102,96	103,15	105,97	104,00	101,89	102,58	0,68%
MAY	102,85	103,31	105,95	103,66	101,92	102,54	0,62%
JUN	102,75	103,44	105,86	103,55	101,57	102,37	0,78%
JUL	102,04	103,60	105,70	103,02	101,54	103,25	1,68%
AGO	101,72	104,21	105,51	102,74	101,33	103,56	2,20%
SEP	102,15	104,78	105,52	102,76	101,27		
OCT	102,32	105,01	105,50	102,77	101,44		
NOV	102,50	105,48	105,08	102,65	101,67		
DIC	103,08	106,02	104,95	102,57	102,00		

Año Base 2010

Precios de productos fabricados y comercializados en España a la salida de fábrica

Fuente: INE-IPRI

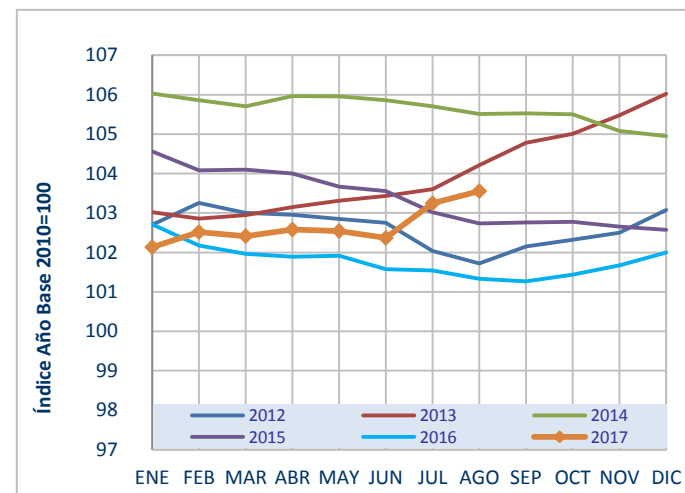

## Precios de productos lácteos industriales en la UE

### MANTEQUILLA

	2012	2013	2014	2015	2016	2017	+/- 2016
ENE	349,81	333,55	403,20	292,20	286,68	425,04	48,26%
FEB	336,42	331,03	376,40	311,05	271,89	416,58	53,22%
MAR	317,19	336,06	367,94	328,91	260,59	414,58	59,09%
ABR	285,96	371,08	358,10	316,82	255,50	428,12	67,56%
MAY	260,45	394,95	351,48	304,52	255,96	461,96	80,49%
JUN	269,95	399,62	348,98	304,50	279,21	505,30	80,97%
JUL	275,07	405,60	354,93	296,89	301,55	571,26	89,44%
AGO	286,78	410,00	336,42	286,60	331,12	605,21	82,78%
SEP	312,09	419,18	309,43	286,08	371,06	646,67	74,28%
OCT	319,00	412,85	307,18	297,62	401,94		
NOV	326,69	405,35	305,54	300,65	414,99		
DIC	337,97	408,66	293,30	295,86	424,43		

€/100 Kg. IVA excluido

Precios de productos fabricados y comercializados en la UE

Fuente: CIRCA

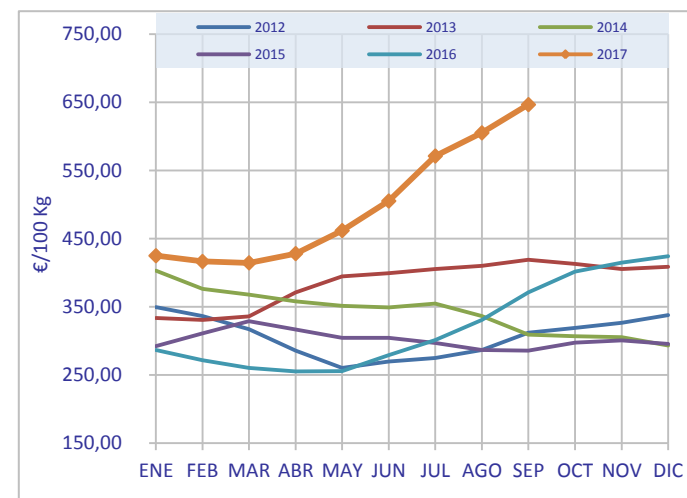



## Precios de productos lácteos industriales en la UE

### LECHE DESNATADA EN POLVO

	2012	2013	2014	2015	2016	2017	+/- 2016
ENE	232,83	266,10	326,20	186,82	168,09	209,25	24,48%
FEB	228,94	263,80	330,85	208,15	165,11	199,08	20,57%
MAR	218,91	265,88	323,68	213,72	163,82	184,44	12,59%
ABR	207,27	296,78	307,63	201,23	164,81	176,87	7,31%
MAY	201,64	309,33	288,98	187,16	164,98	183,01	10,93%
JUN	208,35	310,20	286,82	181,23	169,48	194,95	15,03%
JUL	216,93	312,33	286,15	175,89	171,31	183,57	7,16%
AGO	238,57	319,33	256,16	170,24	177,55	176,95	-0,34%
SEP	259,98	322,86	220,30	173,57	190,79	169,57	-11,12%
OCT	268,26	312,08	207,45	180,39	201,09		
NOV	265,82	310,25	196,76	176,56	199,85		
DIC	267,01	323,16	189,13	172,26	204,88		

€/100 Kg. IVA excluido

Precios de productos fabricados y comercializados en la UE

Fuente: CIRCA

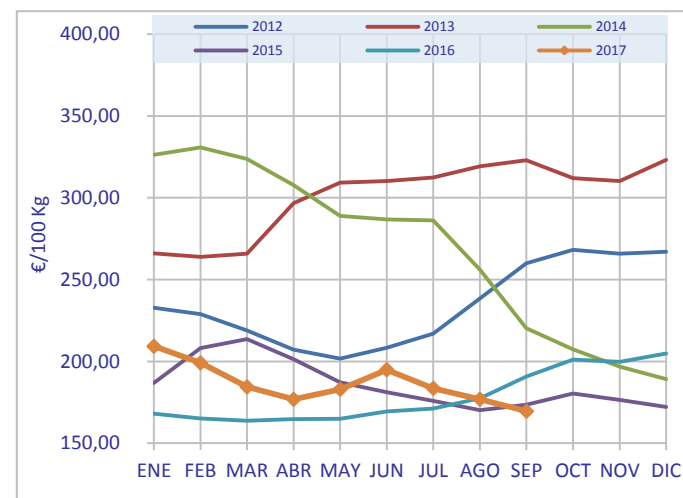

## Precios de productos lácteos industriales en la UE

### LECHE ENTERA EN POLVO

	2012	2013	2014	2015	2016	2017	+/- 2016
ENE	287,57	295,33	376,50	235,09	220,45	309,64	40,46%
FEB	284,93	292,78	378,33	256,01	207,48	302,22	45,66%
MAR	276,57	303,40	372,02	273,44	199,27	284,95	42,99%
ABR	266,00	352,68	356,50	269,30	193,93	276,44	42,54%
MAY	251,09	370,08	338,68	252,11	199,53	287,28	43,98%
JUN	251,35	363,20	331,64	239,95	212,69	299,64	40,89%
JUL	249,67	361,95	320,58	229,14	222,29	301,49	35,63%
AGO	263,85	370,15	287,12	215,66	233,14	307,68	31,97%
SEP	283,53	375,34	253,05	219,34	255,93	306,62	19,81%
OCT	290,16	372,33	240,75	237,37	272,09		
NOV	289,81	368,55	237,90	235,52	287,28		
DIC	295,16	374,46	236,95	225,14	304,53		

€/100 Kg. IVA excluido

Precios de productos fabricados y comercializados en la UE

Fuente: CIRCA

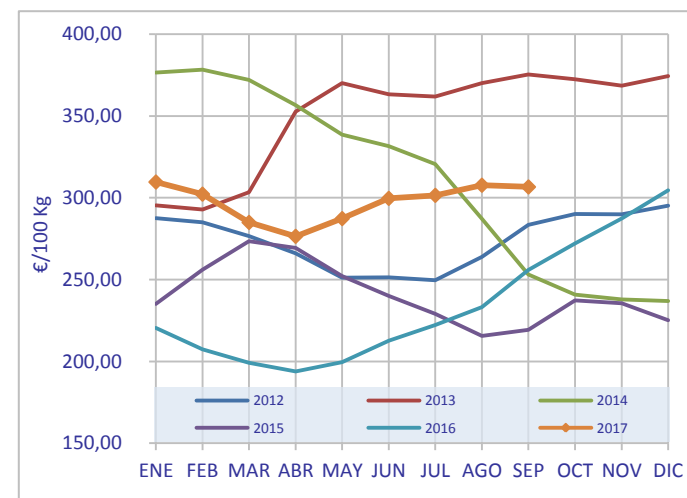

## Precios de productos lácteos industriales en la UE

### CHEDDAR

	2012	2013	2014	2015	2016	2017	+/- 2016
ENE	336,24	339,18	404,60	312,52	283,08	333,03	17,65%
FEB	339,36	333,95	404,28	325,99	273,94	329,82	20,40%
MAR	331,91	338,50	400,24	328,62	264,69	328,88	24,25%
ABR	333,49	344,23	399,63	320,28	256,14	327,62	27,91%
MAY	338,03	348,78	395,88	316,79	258,71	337,09	30,29%
JUN	339,15	360,14	382,42	313,93	262,88	352,74	34,19%
JUL	339,57	367,60	383,23	309,74	267,06	358,00	34,05%
AGO	350,81	372,65	381,14	303,64	284,07	351,89	23,87%
SEP	341,87	387,92	357,10	296,13	306,57	352,42	14,96%
OCT	343,50	394,70	350,50	300,36	314,37		
NOV	341,58	398,33	337,02	299,14	322,33		
DIC	339,80	401,42	317,08	291,09	332,42		

€/100 Kg. IVA excluido

Precios de productos fabricados y comercializados en la UE

Fuente: CIRCA

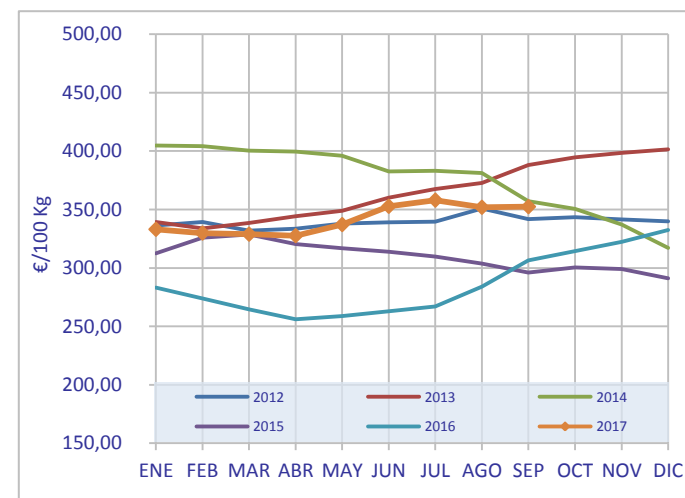

## Precios de productos lácteos industriales en la UE

EDAM

	2012	2013	2014	2015	2016	2017	+/- 2016
ENE	317,70	324,18	382,40	269,82	241,29	326,81	35,44%
FEB	318,26	322,30	379,65	266,94	227,63	320,97	41,01%
MAR	316,45	321,02	369,46	274,37	220,68	313,84	42,21%
ABR	312,78	316,48	354,85	281,21	217,69	309,43	42,14%
MAY	303,84	326,50	335,15	269,51	214,70	311,58	45,12%
JUN	296,45	330,86	320,78	253,65	223,87	323,02	44,29%
JUL	291,77	339,68	326,13	245,39	243,29	338,00	38,92%
AGO	294,91	346,30	331,06	243,79	267,70	348,04	30,01%
SEP	297,07	352,66	319,23	242,23	285,26	349,38	22,48%
OCT	306,85	358,35	304,40	246,48	306,74		
NOV	320,22	368,73	288,46	251,39	328,47		
DIC	324,60	380,54	279,08	250,64	333,51		

€/100 Kg. IVA excluido

Precios de productos fabricados y comercializados en la UE

Fuente: CIRCA

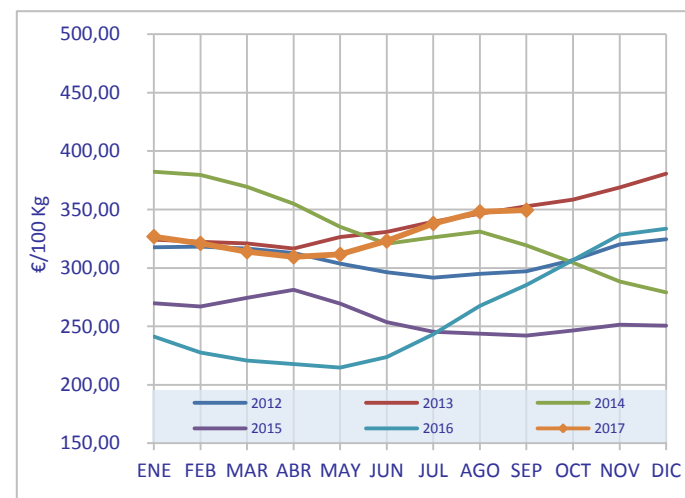

## Precios de productos lácteos industriales en la UE

### GOUDA

	2012	2013	2014	2015	2016	2017	+/- 2016
ENE	316,98	317,10	381,98	282,84	244,62	317,42	29,76%
FEB	315,52	316,20	381,83	276,31	234,39	315,89	34,77%
MAR	313,23	316,66	373,62	279,41	228,29	315,41	38,16%
ABR	308,98	314,58	360,65	283,47	222,27	313,08	40,86%
MAY	300,36	323,00	343,35	276,73	217,68	311,39	43,05%
JUN	292,29	329,04	329,38	263,74	222,77	316,97	42,28%
JUL	288,96	339,55	331,90	256,38	233,68	328,94	40,77%
AGO	290,43	343,15	334,84	252,55	253,65	336,83	32,79%
SEP	293,22	349,92	328,45	251,20	269,72	341,04	26,44%
OCT	302,14	359,15	314,28	252,95	286,04		
NOV	311,49	371,83	298,62	251,91	308,11		
DIC	314,71	381,44	290,25	251,54	312,88		

€/100 Kg. IVA excluido

Precios de productos fabricados y comercializados en la UE

Fuente: CIRCA

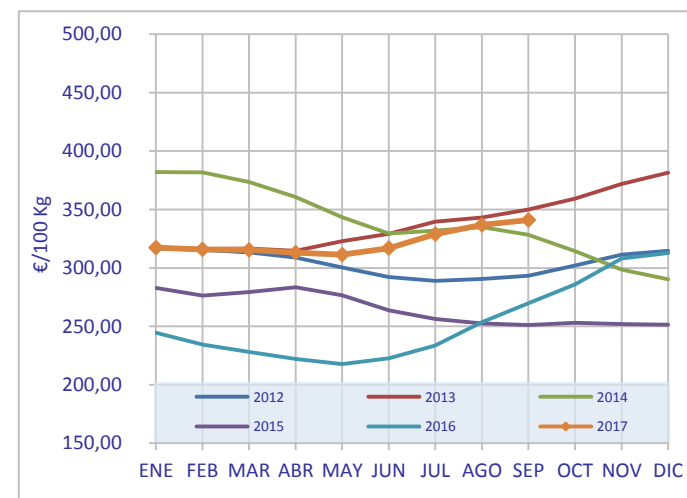

## Precios de productos lácteos industriales en la UE

EMMENTAL

	2012	2013	2014	2015	2016	2017	+/- 2016
ENE	415,32	408,78	447,38	422,74	384,74	404,34	5,09%
FEB	412,47	413,50	453,08	416,83	379,37	400,29	5,51%
MAR	416,92	412,12	450,62	415,16	372,33	401,69	7,89%
ABR	419,26	418,23	450,23	414,15	368,00	402,40	9,35%
MAY	422,30	415,93	449,10	407,16	367,10	409,51	11,55%
JUN	409,43	419,38	446,70	403,00	363,66	405,46	11,50%
JUL	400,71	421,48	446,45	398,72	357,81	430,05	20,19%
AGO	409,07	430,40	443,52	396,33	369,48	421,95	14,20%
SEP	399,75	434,54	449,73	397,22	363,08	433,22	19,32%
OCT	404,98	440,23	444,33	389,57	365,03		
NOV	403,64	441,08	436,92	386,40	377,07		
DIC	404,02	447,98	438,33	387,02	389,88		

€/100 Kg. IVA excluido

Precios de productos fabricados y comercializados en la UE

Fuente: CIRCA

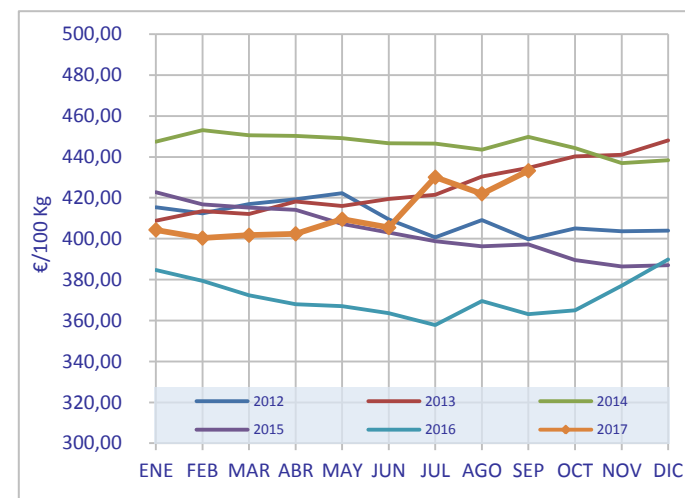

## Precios de productos lácteos industriales en la UE

### SUERO EN POLVO

	2012	2013	2014	2015	2016	2017	+/- 2016
ENE	98,70	104,75	104,13	89,13	58,20	91,50	57,22%
FEB	95,25	97,63	103,38	95,00	55,88	94,63	69,35%
MAR	91,25	96,30	100,06	94,30	55,13	96,50	75,06%
ABR	86,67	105,38	95,63	90,25	54,38	97,60	79,49%
MAY	87,25	102,63	96,38	83,70	55,70	102,25	83,57%
JUN	94,01	101,70	99,00	75,75	61,38	101,38	65,17%
JUL	93,70	101,25	98,88	66,50	65,60	91,90	40,09%
AGO	99,88	104,88	93,30	62,75	78,38	86,00	9,73%
SEP	102,80	103,30	91,75	64,13	90,00	79,38	-11,81%
OCT	100,13	99,38	94,50	64,50	92,90		
NOV	103,00	100,00	91,30	60,90	87,63		
DIC	104,80	103,50	88,75	58,50	89,25		

€/100 Kg. IVA excluido

Precios de productos fabricados y comercializados en la UE

Fuente: CIRCA

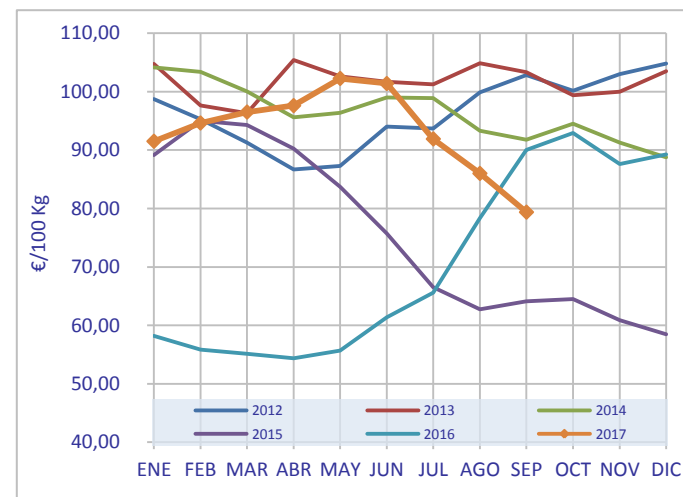



GOBIERNO  
DE ESPAÑA

MINISTERIO  
DE AGRICULTURA Y PESCA,  
ALIMENTACIÓN Y MEDIO AMBIENTE

## PRECIO. DISTRIBUCIÓN



## LECHE LÍQUIDA. Precio en la distribución

	2012	2013	2014	2015	2016	2017	+/- 2016
ENE	69,25	69,49	72,29	71,89	71,20	69,65	-2,18%
FEB	69,56	69,86	72,44	71,26	71,31	69,35	-2,75%
MAR	69,80	69,20	72,39	70,69	71,75	69,18	-3,58%
ABR	69,08	69,18	72,22	71,03	70,97	69,60	-1,93%
MAY	69,11	68,98	72,56	70,80	70,60	69,01	-2,24%
JUN	69,26	69,21	71,28	71,04	70,64	69,64	-1,41%
JUL	68,77	69,67	72,01	70,58	70,18		
AGO	69,10	68,83	71,40	70,21	70,42		
SEP	68,80	69,72	72,03	71,01	70,12		
OCT	68,86	70,92	72,00	71,29	69,96		
NOV	69,05	71,63	71,23	71,20	69,16		
DIC	69,09	72,19	71,73	70,56	70,00		

€/100 Kg IVA excluido y %

Fuente: MAGRAMA\_BDCH

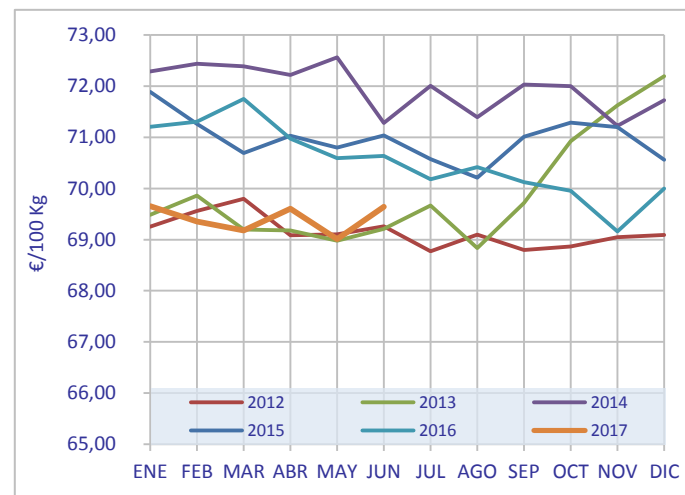

## LECHE LÍQUIDA CONVENCIONAL. Precio en la distribución

	2012	2013	2014	2015	2016	2017	+/- 2016
ENE	62,46	63,89	70,10	69,60	67,77	67,15	-0,92%
FEB	61,94	64,39	69,95	68,80	68,28	66,49	-2,63%
MAR	61,53	63,46	70,09	68,37	68,43	66,65	-2,60%
ABR	61,09	64,52	69,96	68,67	67,89	66,67	-1,80%
MAY	61,20	64,67	70,15	68,54	67,77	66,37	-2,06%
JUN	61,15	64,95	69,03	69,00	68,06	66,62	-2,12%
JUL	61,23	66,52	69,78	68,32	67,92		
AGO	62,06	65,94	69,26	68,13	67,97		
SEP	62,13	66,98	69,54	68,64	67,16		
OCT	62,00	68,18	69,61	68,99	67,26		
NOV	62,84	69,19	68,80	68,92	66,53		
DIC	63,34	69,90	69,49	68,48	67,14		

€/100 Kg IVA excluido y %

Leche No Enriquecida

Fuente: MAGRAMA\_BDCH

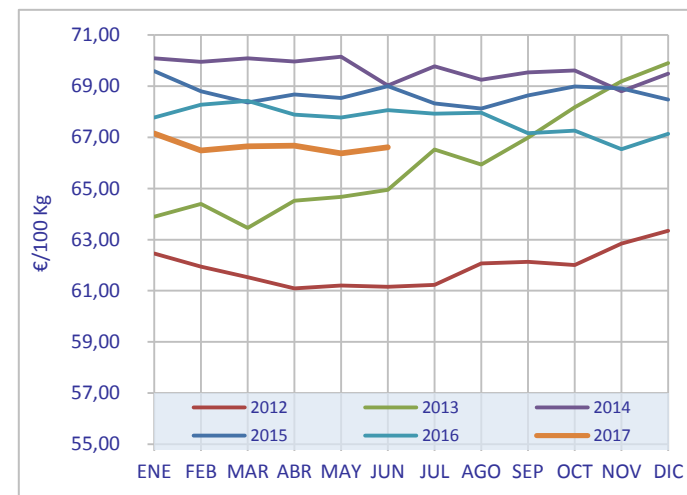

## LECHE LÍQUIDA ENRIQUECIDA. Precio en la distribución

	2012	2013	2014	2015	2016	2017	+/- 2016
ENE	89,15	89,89	87,96	87,71	87,09	82,32	-5,47%
FEB	91,53	90,26	89,58	88,46	86,72	83,35	-3,89%
MAR	92,55	89,25	88,43	87,31	87,68	82,94	-5,41%
ABR	92,01	87,38	87,25	87,60	85,72	83,99	-2,01%
MAY	91,59	86,78	87,81	86,83	84,27	83,09	-1,40%
JUN	92,25	88,13	87,44	85,25	83,06	85,51	2,96%
JUL	90,55	90,28	87,86	86,31	80,92		
AGO	89,64	88,00	85,37	85,65	83,62		
SEP	88,73	87,51	89,53	87,23	84,06		
OCT	90,01	89,52	87,76	86,86	83,42		
NOV	90,37	87,81	88,73	87,98	81,61		
DIC	88,85	88,27	86,97	85,63	83,66		

€/100 Kg IVA excluido y %

Fuente: MAGRAMA\_BDCH

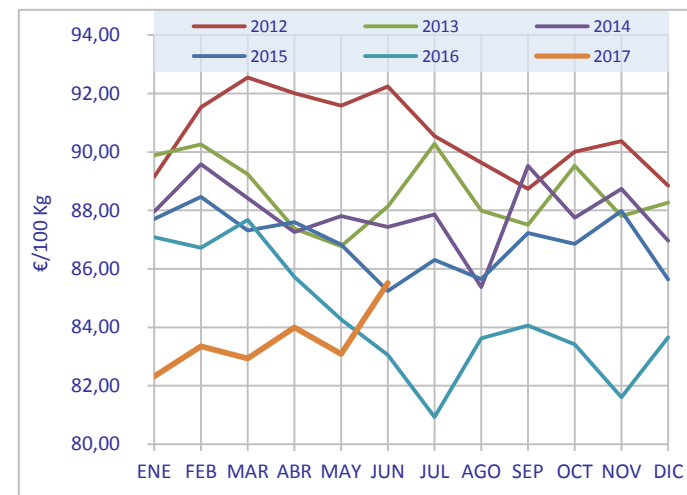

## NATA. Precio en la distribución

	2012	2013	2014	2015	2016	2017	+/- 2016
ENE	295,33	287,67	297,37	290,60	296,74	297,47	0,25%
FEB	312,06	315,73	314,58	307,50	309,02	316,15	2,31%
MAR	327,92	309,92	319,05	318,69	312,02	315,18	1,01%
ABR	323,18	316,30	321,69	322,86	323,28	316,81	-2,00%
MAY	309,90	309,08	303,25	303,94	304,16	295,66	-2,79%
JUN	291,98	291,45	286,91	289,76	287,75	285,35	-0,83%
JUL	286,34	285,56	287,48	284,22	287,17		
AGO	285,22	283,83	277,23	279,57	279,60		
SEP	285,65	284,30	282,52	281,75	279,74		
OCT	286,83	277,14	283,59	283,01	283,39		
NOV	287,83	287,98	275,55	280,49	273,70		
DIC	291,20	294,99	293,17	295,97	291,29		

€/100 Kg IVA excluido y %

Fuente: MAGRAMA\_BDCH

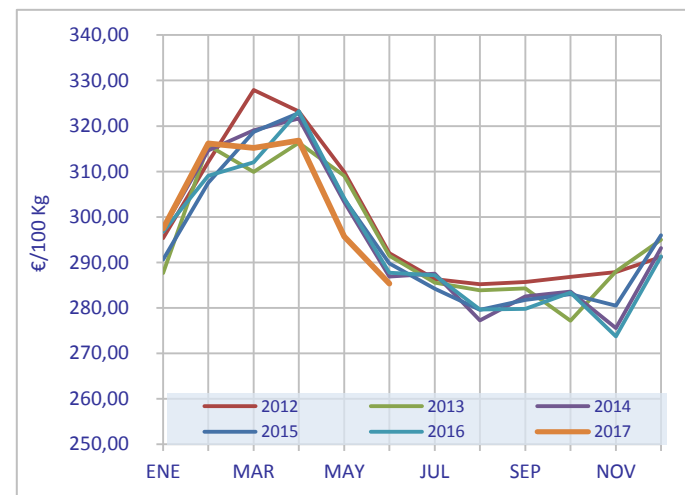

## LECHES FERMENTADAS. Precio en la distribución

	2012	2013	2014	2015	2016	2017	+/- 2016
ENE	244,98	231,60	229,91	229,75	228,92	224,26	-2,03%
FEB	245,46	232,22	227,10	228,58	228,60	224,12	-1,96%
MAR	242,51	231,82	228,68	227,20	228,77	222,13	-2,90%
ABR	240,44	230,21	227,79	229,01	229,95	222,23	-3,36%
MAY	241,61	230,19	227,31	225,85	227,47	215,87	-5,10%
JUN	241,54	232,80	226,17	230,59	225,88	223,24	-1,17%
JUL	237,95	233,14	227,18	232,95	225,92		
AGO	236,17	229,32	225,44	228,95	223,28		
SEP	235,70	229,30	228,84	229,95	224,36		
OCT	237,60	231,13	226,76	231,62	225,70		
NOV	235,80	229,95	227,36	230,62	225,85		
DIC	236,23	228,03	228,90	230,37	228,22		

€/100 Kg IVA excluido y %

Fuente: MAGRAMA\_BDCH

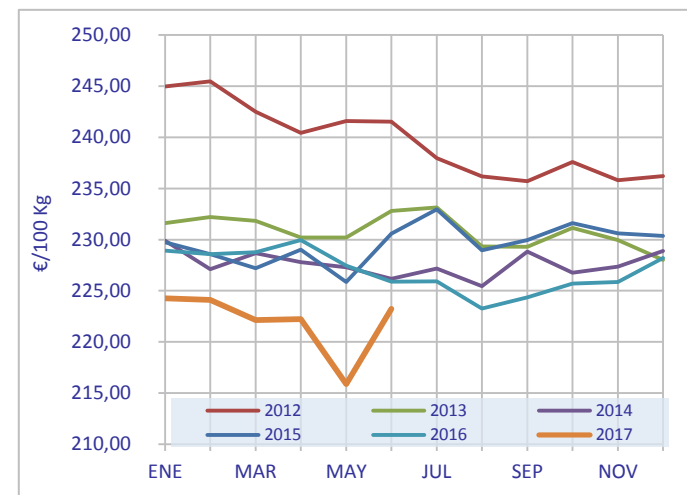

## LECHES CONCENTRADAS. Precio en la distribución

	2012	2013	2014	2015	2016	2017	+/- 2016
ENE	304,65	319,52	311,61	301,34	291,10	282,99	-2,78%
FEB	307,80	310,03	299,90	294,25	296,89	285,13	-3,96%
MAR	313,13	305,08	302,68	285,74	285,70	280,20	-1,92%
ABR	315,11	308,71	301,16	296,81	286,71	273,31	-4,67%
MAY	308,82	314,27	291,84	290,61	293,87	270,36	-8,00%
JUN	314,02	296,92	298,78	289,77	296,06	275,11	-7,08%
JUL	312,79	297,07	291,18	287,67	287,47		
AGO	319,11	301,39	296,81	282,33	289,55		
SEP	310,63	301,87	291,93	288,26	278,50		
OCT	317,74	313,02	287,92	289,31	288,31		
NOV	310,02	301,57	288,76	284,15	286,36		
DIC	306,48	291,59	288,46	293,33	284,65		

€/100 Kg IVA excluido y %

Fuente: MAGRAMA\_BDCH

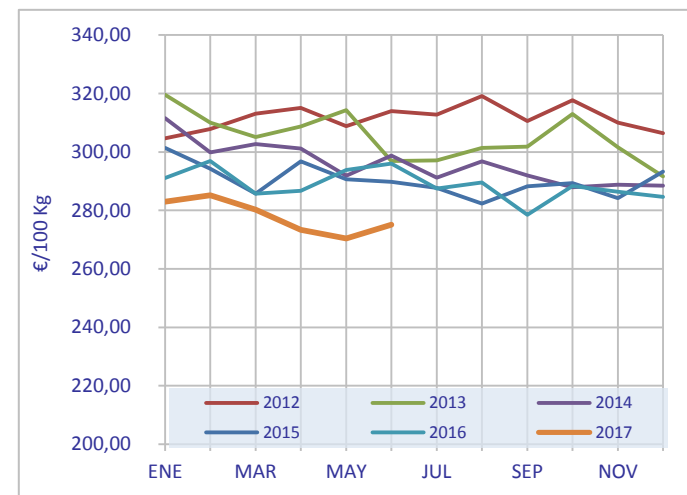

## LECHE EN POLVO. Precio en la distribución

	2012	2013	2014	2015	2016	2017	+/- 2016
ENE	1.338,08	1.339,40	1.568,28	1.489,70	1.595,37	1.552,64	-2,68%
FEB	1.436,37	1.325,51	1.457,57	1.480,04	1.577,53	1.544,47	-2,10%
MAR	1.429,04	1.463,20	1.466,33	1.442,82	1.481,40	1.586,39	7,09%
ABR	1.343,15	1.442,70	1.474,14	1.391,94	1.580,36	1.564,52	-1,00%
MAY	1.491,62	1.505,22	1.422,84	1.374,36	1.561,15	1.399,43	-10,36%
JUN	1.491,26	1.355,67	1.408,64	1.471,78	1.589,81	1.482,87	-6,73%
JUL	1.400,37	1.361,41	1.518,12	1.420,63	1.547,17		
AGO	1.418,24	1.406,57	1.404,10	1.558,92	1.489,36		
SEP	1.329,86	1.477,87	1.433,99	1.530,72	1.576,03		
OCT	1.410,86	1.509,85	1.486,32	1.419,89	1.486,87		
NOV	1.348,43	1.469,39	1.375,01	1.495,17	1.514,47		
DIC	1.368,07	1.450,52	1.404,54	1.631,92	1.437,01		

€/100 Kg IVA excluido y %

Fuente: MAGRAMA\_BDCH

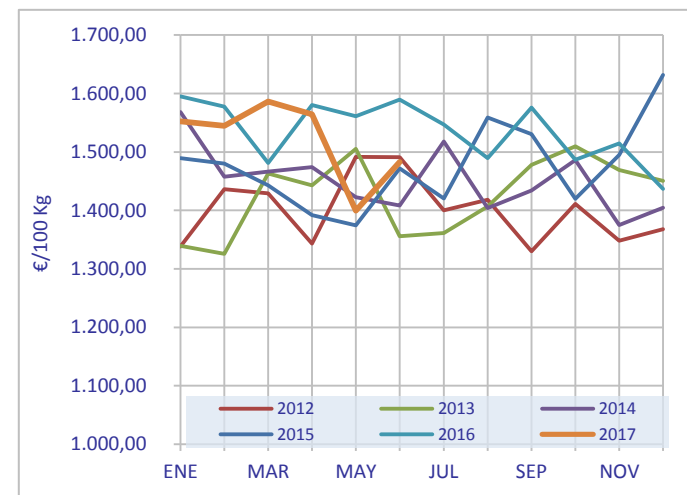

## MANTEQUILLA. Precio en la distribución

	2012	2013	2014	2015	2016	2017	+/- 2016
ENE	586,00	570,83	615,22	600,87	602,52	617,94	2,56%
FEB	575,52	562,96	614,30	598,39	600,08	620,90	3,47%
MAR	581,85	581,47	620,43	605,19	607,91	618,50	1,74%
ABR	576,25	579,19	610,80	607,00	602,83	637,89	5,82%
MAY	578,97	568,52	602,67	604,01	586,27	604,50	3,11%
JUN	585,85	577,17	611,78	599,69	614,06	612,83	-0,20%
JUL	575,98	579,13	589,70	606,94	588,98		
AGO	572,70	581,01	610,65	614,96	608,52		
SEP	584,97	590,85	612,93	611,19	604,22		
OCT	572,18	588,99	614,92	609,24	603,76		
NOV	566,55	603,39	607,94	608,21	595,50		
DIC	556,96	610,59	611,43	599,12	619,46		

€/100 Kg IVA excluido y %

Fuente: MAGRAMA\_BDCH

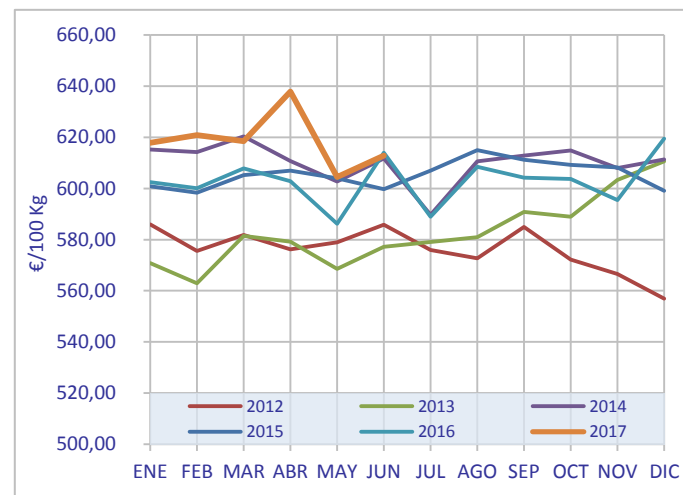



## QUESO. Precio en la distribución

	2012	2013	2014	2015	2016	2017	+/- 2016
ENE	672,66	662,13	689,34	698,31	699,15	685,18	-2,00%
FEB	673,26	669,90	702,75	695,90	696,91	688,35	-1,23%
MAR	672,60	670,54	710,49	710,14	741,43	698,96	-5,73%
ABR	677,30	663,80	703,26	711,92	696,05	694,08	-0,28%
MAY	674,16	669,99	708,39	706,11	697,91	673,82	-3,45%
JUN	677,33	675,51	706,45	711,56	695,66	699,94	0,62%
JUL	685,23	681,24	703,66	714,50	704,88		
AGO	676,21	678,49	715,00	710,56	695,57		
SEP	672,70	676,01	702,01	712,02	688,08		
OCT	677,46	685,41	706,22	711,99	690,38		
NOV	673,93	701,28	716,37	722,30	701,56		
DIC	714,13	746,83	756,91	750,96	746,62		

€/100 Kg IVA excluido y %  
Incluido el queso de mezcla

Fuente: MAGRAMA\_BDCH

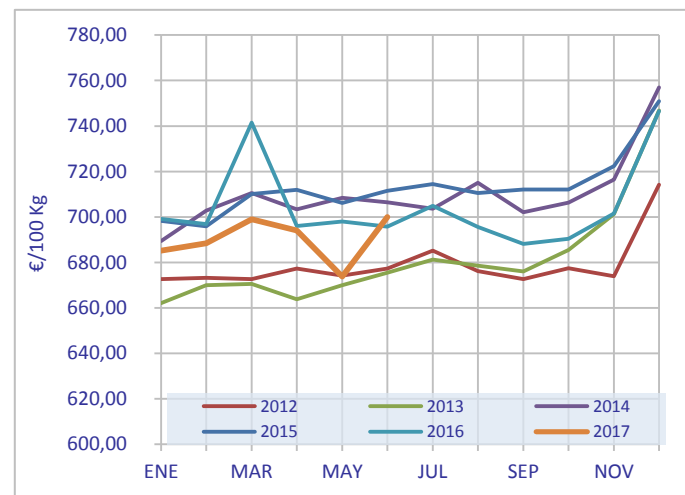

## LECHE LÍQUIDA

### Índice de Precios en la Distribución

	2012	2013	2014	2015	2016	2017
ENE	99,38	99,72	103,74	103,16	102,18	99,96
FEB	99,82	100,26	103,95	102,26	102,33	99,52
MAR	100,16	99,30	103,88	101,45	102,96	99,27
ABR	99,14	99,28	103,63	101,93	101,85	99,88
MAY	99,17	98,98	104,13	101,59	101,31	99,03
JUN	99,39	99,32	102,29	101,94	101,37	99,93
JUL	98,69	99,98	103,33	101,28	100,71	
AGO	99,16	98,78	102,45	100,76	101,05	
SEP	98,73	100,05	103,36	101,90	100,63	
OCT	98,82	101,78	103,32	102,30	100,39	
NOV	99,08	102,79	102,21	102,17	99,25	
DIC	99,15	103,60	102,93	101,26	100,45	

## NATA

### Índice de Precios en la Distribución

	2012	2013	2014	2015	2016	2017
ENE	99,48	96,90	100,17	97,89	99,96	100,20
FEB	105,11	106,35	105,96	103,58	104,09	106,49
MAR	110,46	104,39	107,47	107,35	105,10	106,16
ABR	108,86	106,54	108,36	108,75	108,89	106,71
MAY	104,39	104,11	102,15	102,38	102,45	99,59
JUN	98,35	98,17	96,64	97,60	96,93	96,12
JUL	96,45	96,19	96,84	95,74	96,73	
AGO	96,07	95,60	93,38	94,17	94,18	
SEP	96,22	95,76	95,16	94,90	94,23	
OCT	96,62	93,35	95,52	95,33	95,46	
NOV	96,95	97,00	92,82	94,48	92,19	
DIC	98,09	99,37	98,75	99,70	98,12	

Año Base 2010=100

Fuente: MAGRAMA\_BDCH

## LECHES FERMENTADAS

### Índice de Precios en la Distribución

	2012	2013	2014	2015	2016	2017
ENE	100,79	95,29	94,59	94,53	94,18	92,27
FEB	100,99	95,54	93,43	94,04	94,05	92,21
MAR	99,77	95,38	94,09	93,48	94,12	91,39
ABR	98,92	94,72	93,72	94,22	94,61	91,43
MAY	99,40	94,71	93,52	92,92	93,59	88,82
JUN	99,38	95,78	93,05	94,87	92,93	91,85
JUL	97,90	95,92	93,47	95,84	92,95	
AGO	97,17	94,35	92,75	94,19	91,86	
SEP	96,97	94,34	94,15	94,61	92,31	
OCT	97,76	95,09	93,29	95,29	92,86	
NOV	97,01	94,61	93,54	94,88	92,92	
DIC	97,19	93,82	94,18	94,78	93,89	

Año Base 2010=100

Fuente: MAGRAMA\_BDCH

## LECHES CONCENTRADAS

### Índice de Precios en la Distribución

	2012	2013	2014	2015	2016	2017
ENE	108,61	113,91	111,09	107,43	103,78	100,89
FEB	109,73	110,53	106,92	104,90	105,84	101,65
MAR	111,63	108,76	107,91	101,87	101,85	99,89
ABR	112,34	110,06	107,36	105,82	102,21	97,44
MAY	110,10	112,04	104,04	103,60	104,77	96,39
JUN	111,95	105,85	106,52	103,31	105,55	98,08
JUL	111,51	105,91	103,81	102,56	102,49	
AGO	113,76	107,45	105,81	100,65	103,23	
SEP	110,74	107,62	104,07	102,77	99,29	
OCT	113,28	111,59	102,65	103,14	102,78	
NOV	110,52	107,51	102,94	101,30	102,09	
DIC	109,26	103,95	102,84	104,57	101,48	

Año Base 2010=100

Fuente: MAGRAMA\_BDCH

## LECHE EN POLVO

### Índice de Precios en la Distribución

	2012	2013	2014	2015	2016	2017
ENE	95,55	95,64	111,99	106,38	113,92	110,87
FEB	102,57	94,65	104,08	105,69	112,65	110,29
MAR	102,05	104,49	104,71	103,03	105,78	113,28
ABR	95,91	103,02	105,27	99,40	112,85	111,72
MAY	106,51	107,49	101,60	98,14	111,48	99,93
JUN	106,49	96,81	100,59	105,10	113,53	105,89
JUL	100,00	97,22	108,41	101,45	110,48	
AGO	101,27	100,44	100,26	111,32	106,35	
SEP	94,96	105,53	102,40	109,31	112,54	
OCT	100,75	107,82	106,14	101,39	106,18	
NOV	96,29	104,93	98,19	106,77	108,15	
DIC	97,69	103,58	100,30	116,53	102,61	

Año Base 2010=100

Fuente: MAGRAMA\_BDCH

## MANTEQUILLA

### Índice de Precios en la Distribución

	2012	2013	2014	2015	2016	2017
ENE	98,78	96,23	103,71	101,29	101,57	104,17
FEB	97,02	94,90	103,55	100,87	101,16	104,66
MAR	98,08	98,02	104,59	102,02	102,48	104,26
ABR	97,14	97,63	102,96	102,32	101,62	107,53
MAY	97,60	95,84	101,59	101,82	98,83	101,90
JUN	98,76	97,29	103,13	101,09	103,51	103,31
JUL	97,09	97,62	99,41	102,31	99,29	
AGO	96,54	97,94	102,94	103,66	102,58	
SEP	98,61	99,60	103,32	103,03	101,85	
OCT	96,45	99,29	103,66	102,70	101,78	
NOV	95,50	101,71	102,48	102,53	100,38	
DIC	93,89	102,93	103,07	100,99	104,42	

Año Base 2010=100

Fuente: MAGRAMA\_BDCH

## QUESO

### Índice de Precios en la Distribución

	2012	2013	2014	2015	2016	2017
ENE	98,93	97,39	101,39	102,71	102,83	100,78
FEB	99,02	98,53	103,36	102,35	102,50	101,24
MAR	98,93	98,62	104,50	104,45	109,05	102,80
ABR	99,62	97,63	103,43	104,71	102,37	102,09
MAY	99,15	98,54	104,19	103,85	102,65	99,10
JUN	99,62	99,35	103,90	104,66	102,32	102,95
JUL	100,78	100,20	103,49	105,09	103,67	
AGO	99,46	99,79	105,16	104,51	102,30	
SEP	98,94	99,43	103,25	104,72	101,20	
OCT	99,64	100,81	103,87	104,72	101,54	
NOV	99,12	103,14	105,36	106,24	103,18	
DIC	105,03	109,84	111,33	110,45	109,81	

Año Base 2010=100

Fuente: MAGRAMA\_BDCH

## MIX PRODUCTOS LÁCTEOS ELABORADOS EN ESPAÑA

### Índice de Precios en la Distribución

	2012	2013	2014	2015	2016	2017
ENE	99,63	98,93	102,28	101,61	100,72	98,67
FEB	100,27	99,71	102,45	100,98	100,88	98,55
MAR	100,55	99,01	102,52	100,36	101,52	98,13
ABR	99,61	98,84	102,20	100,94	100,67	98,66
MAY	99,58	98,63	102,17	100,15	99,95	96,90
JUN	99,56	98,77	100,65	100,66	99,71	98,42
JUL	98,67	99,15	101,41	100,18	99,29	
AGO	98,85	98,10	100,62	99,66	99,18	
SEP	98,49	99,12	101,38	100,46	98,80	
OCT	98,77	100,49	101,24	100,85	98,81	
NOV	98,82	101,44	100,56	100,84	98,10	
DIC	99,12	102,31	101,67	100,64	99,70	

Año Base 2010=100

Fuente: MAGRAMA\_BDCH y EUROSTAT

## LECHE LÍQUIDA - MIX PRODUCTOS LÁCTEOS ELABORADOS EN ESPAÑA Índice de Precios en la Distribución

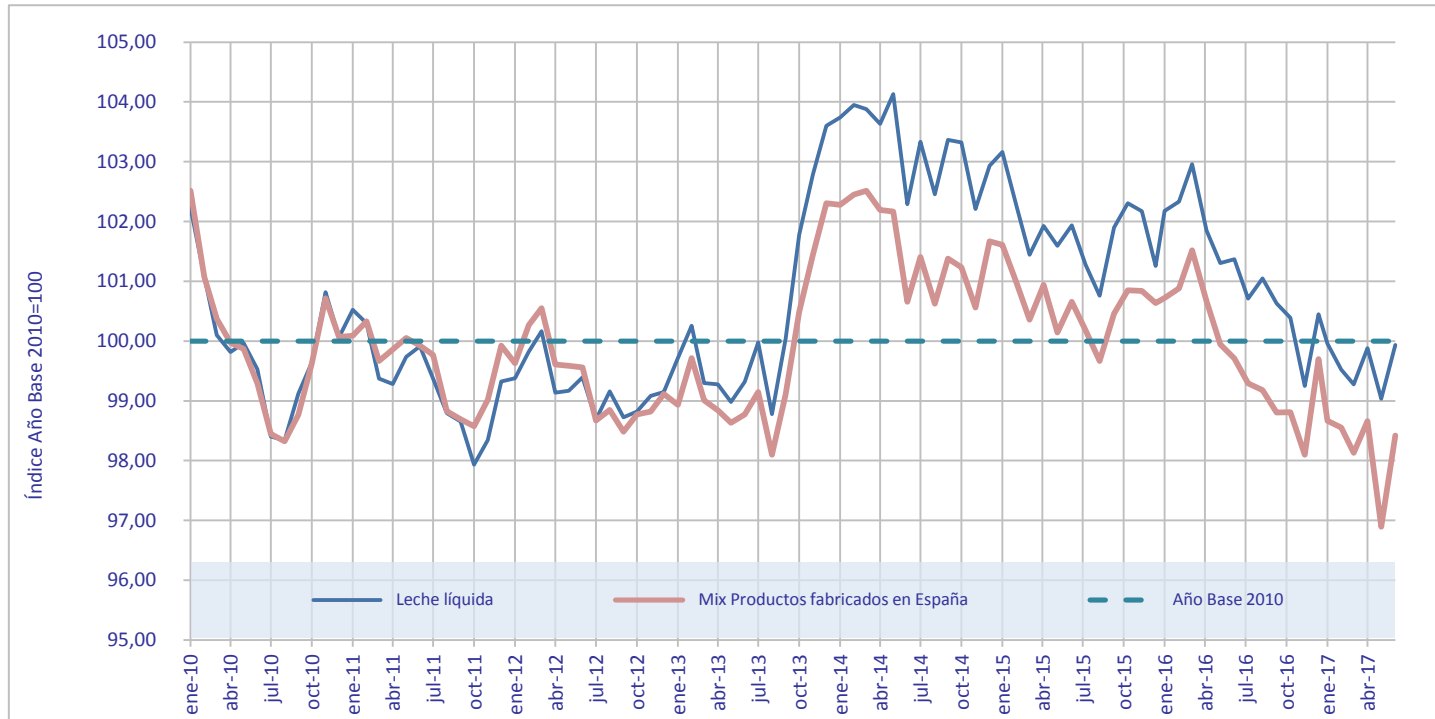

Año Base 2010=100

Fuente: MAGRAMA\_BDCH y EUROSTAT

**NATA - MIX PRODUCTOS LÁCTEOS ELABORADOS EN ESPAÑA**  
Índice de Precios en la Distribución

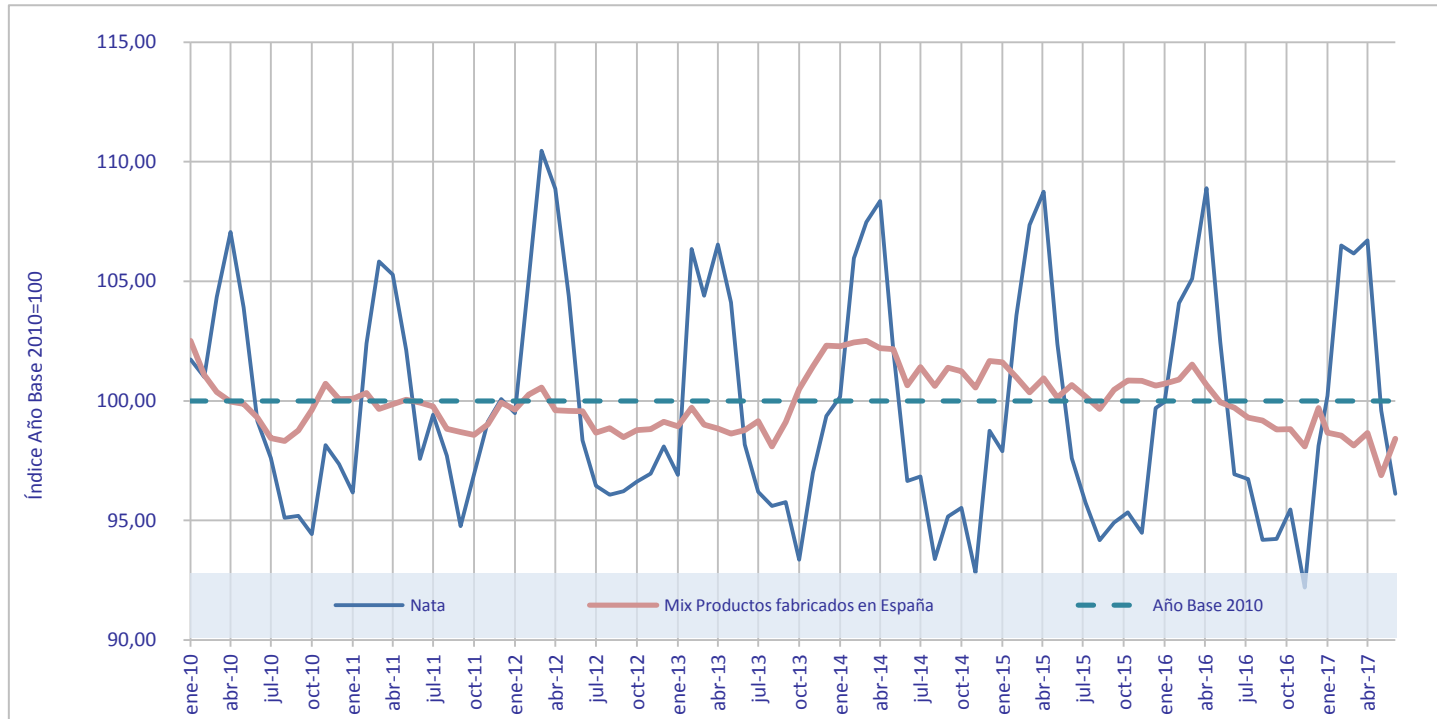

Año Base 2010=100

Fuente: MAGRAMA\_BDCH y EUROSTAT

## LECHES FERMENTADAS - MIX PRODUCTOS LÁCTEOS ELABORADOS EN ESPAÑA Índice de Precios en la Distribución

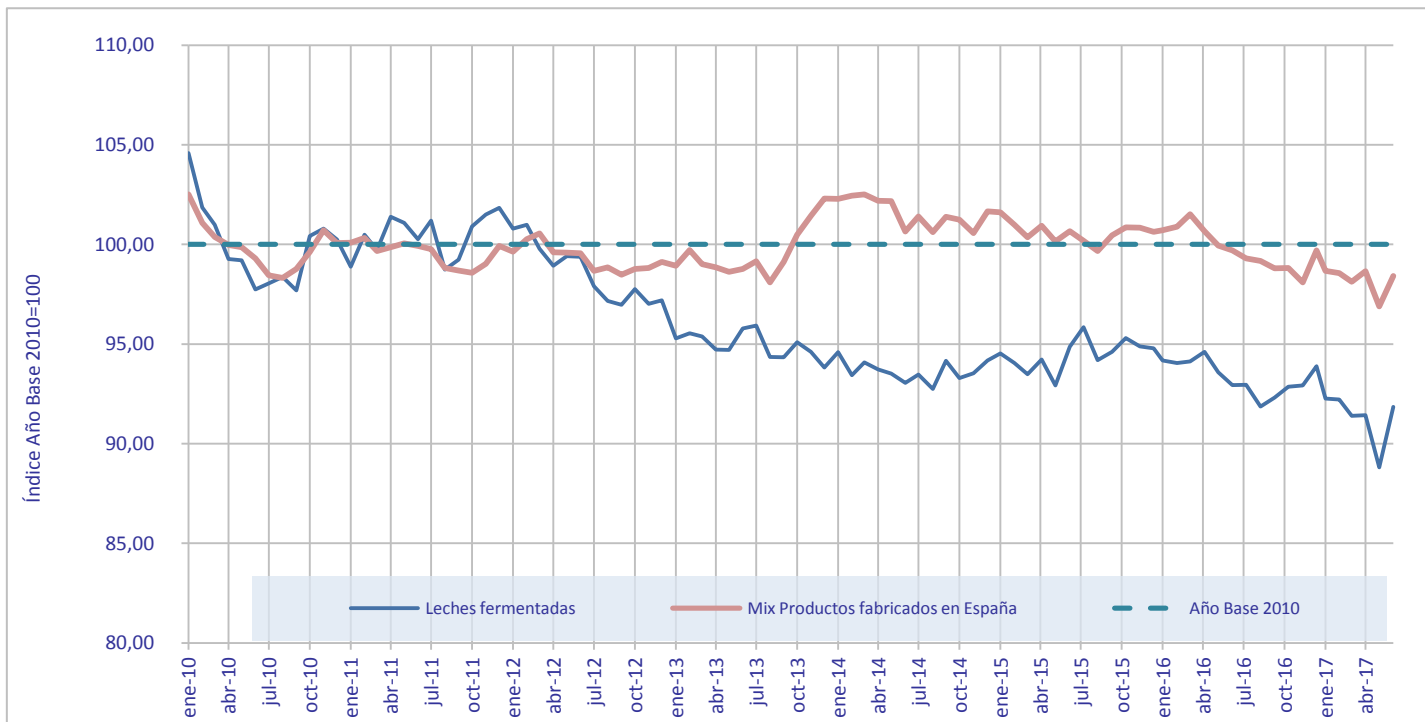

Año Base 2010=100

Fuente: MAGRAMA\_BDCH y EUROSTAT



## LECHES CONCENTRADAS - MIX PRODUCTOS LÁCTEOS ELABORADOS EN ESPAÑA Índice de Precios en la Distribución

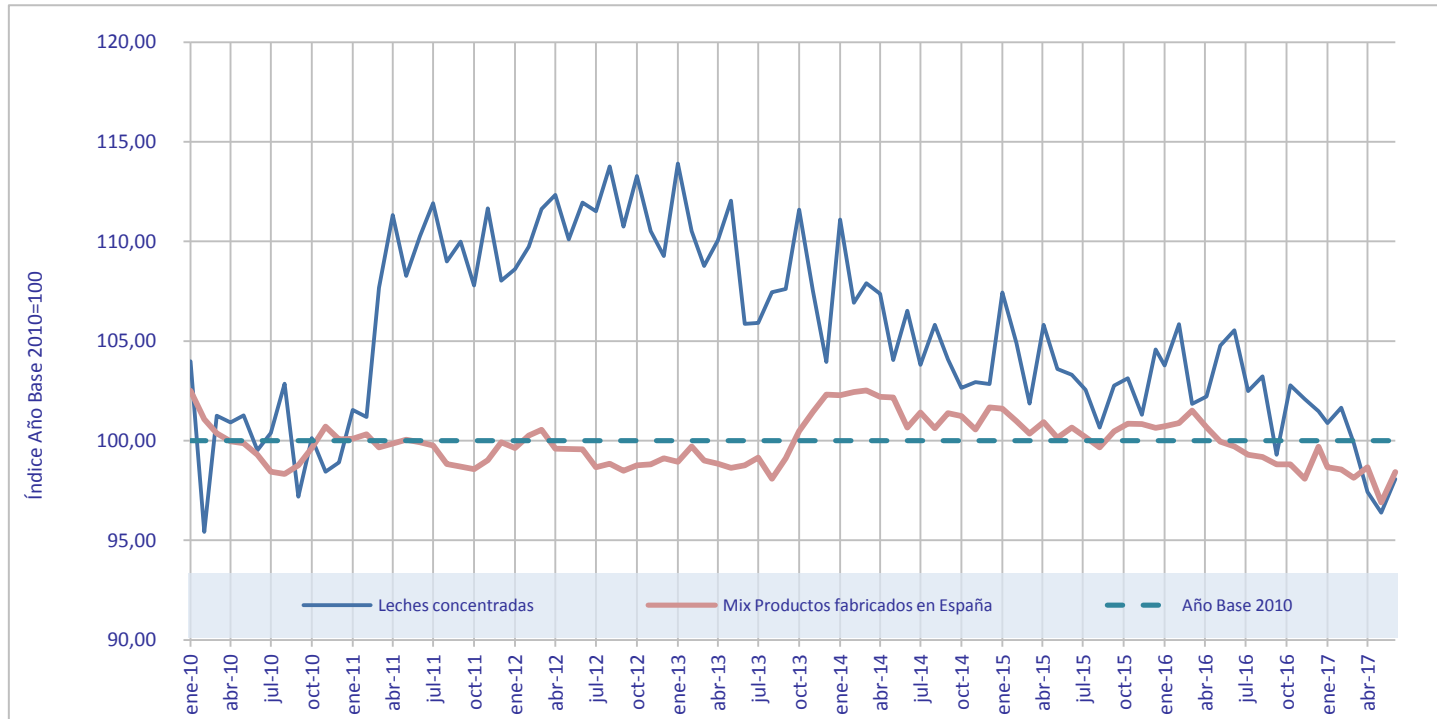

Año Base 2010=100

Fuente: MAGRAMA\_BDCH y EUROSTAT

## LECHE EN POLVO - MIX PRODUCTOS LÁCTEOS ELABORADOS EN ESPAÑA Índice de Precios en la Distribución

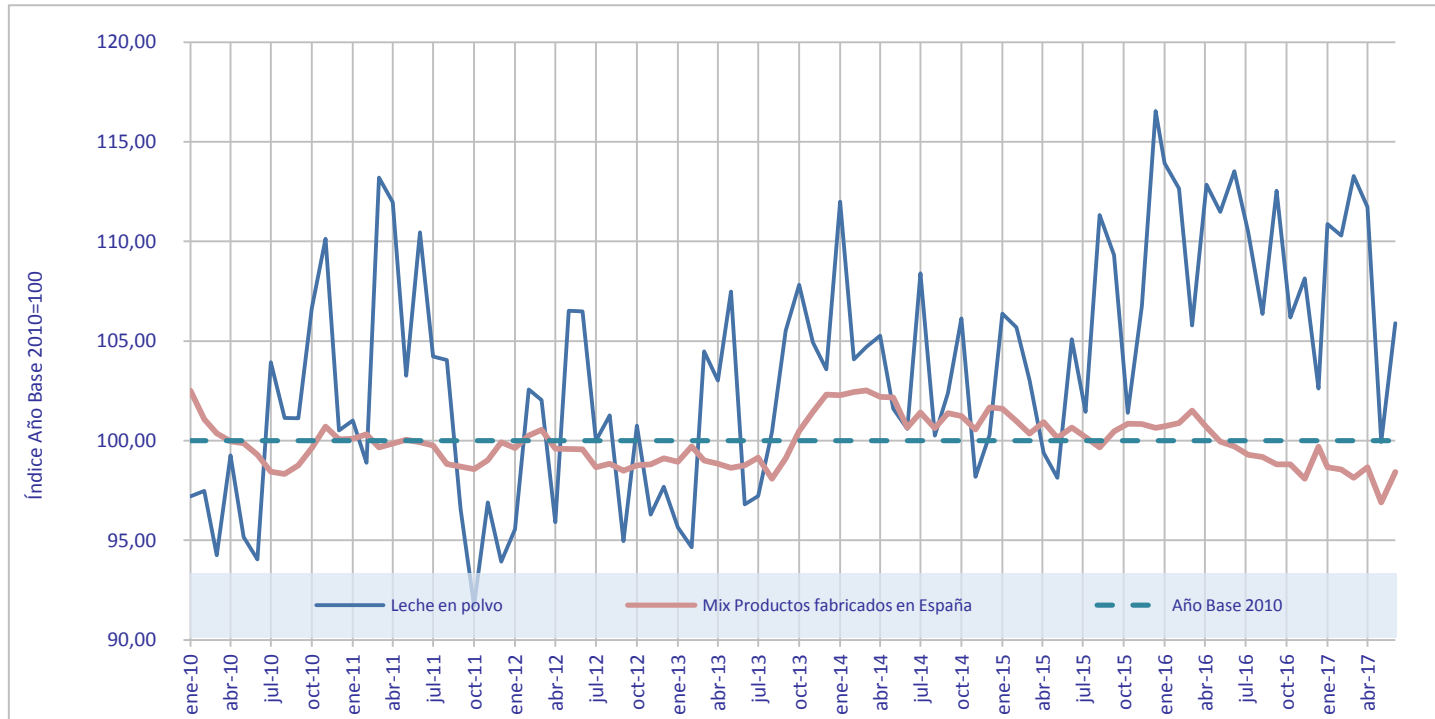

Año Base 2010=100

Fuente: MAGRAMA\_BDCH y EUROSTAT

## MANTEQUILLA - MIX PRODUCTOS LÁCTEOS ELABORADOS EN ESPAÑA Índice de Precios en la Distribución

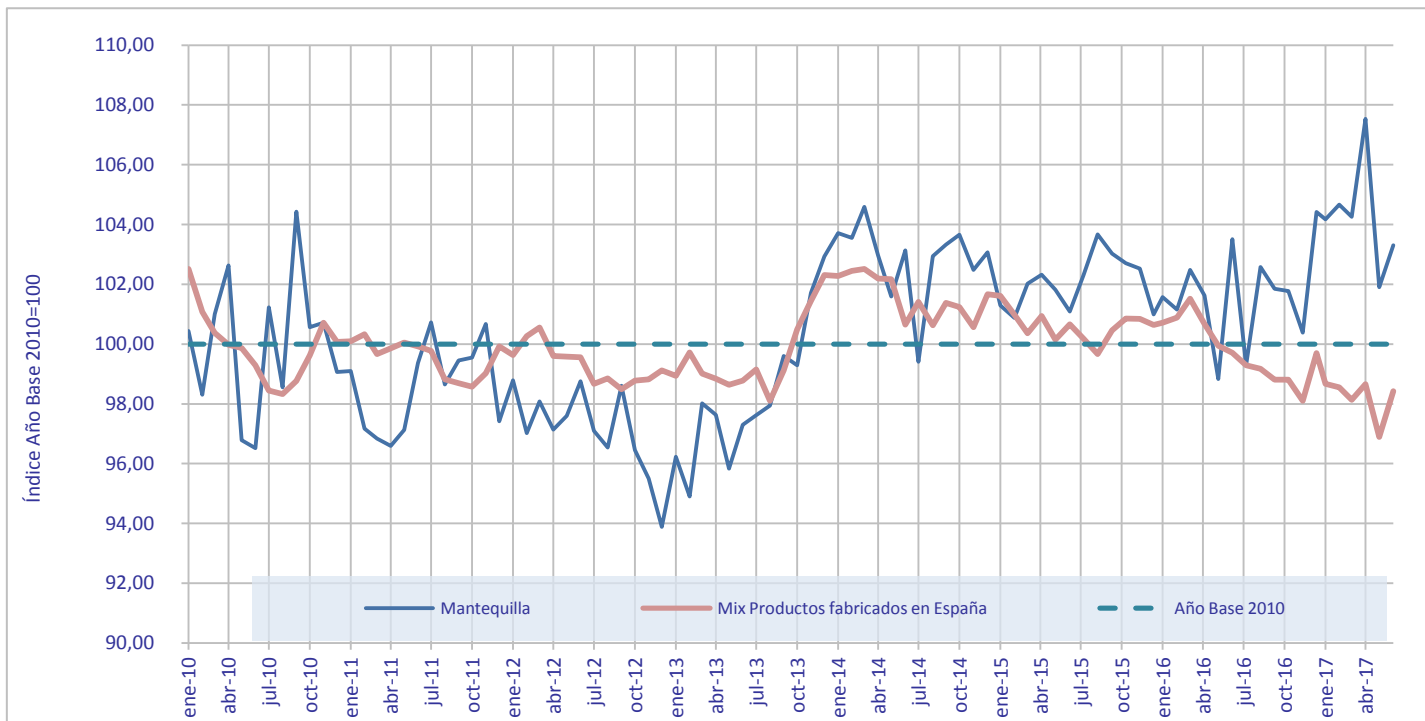

Año Base 2010=100

Fuente: MAGRAMA\_BDCH y EUROSTAT

## QUESO - MIX PRODUCTOS LÁCTEOS ELABORADOS EN ESPAÑA Índice de Precios en la Distribución

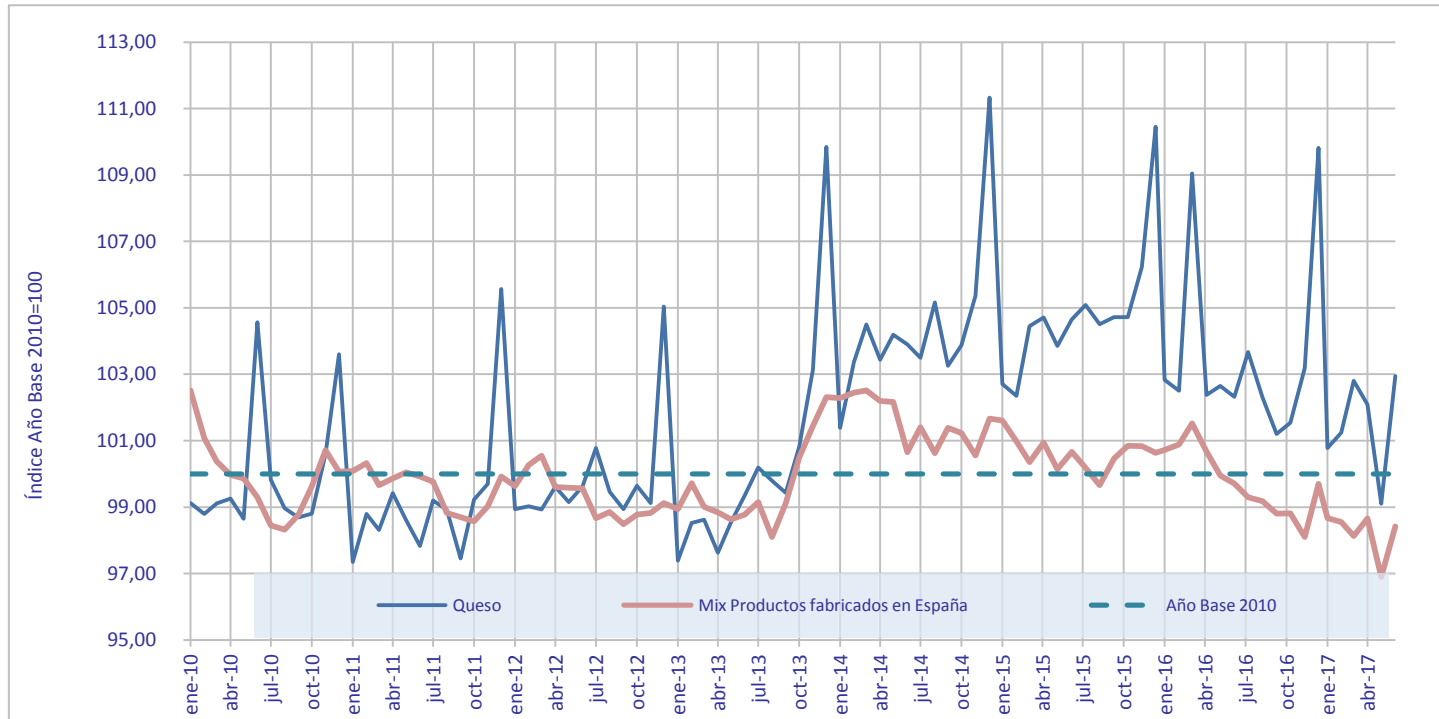

Año Base 2010=100

Fuente: MAGRAMA\_BDCH y EUROSTAT



GOBIERNO  
DE ESPAÑA

MINISTERIO  
DE AGRICULTURA Y PESCA,  
ALIMENTACIÓN Y MEDIO AMBIENTE

## COMERCIO EXTERIOR

## Comercio Exterior España-Francia 2012-2017

	TONELADAS	2012	2013	2014	2015	2016	2017	(*) 2017/2016
Leche de vaca en pequeños envases	EXPORT	111,5	35,2	5.950,2	17.157,0	184,0	290,7	158,0%
	IMPORT	75.376,2	70.924,7	73.110,6	59.407,0	64.332,3	42.079,2	65,4%
Leche de oveja y otras leches en pequeños envases	EXPORT	356,6	789,6	813,8	339,9	1.058,1	160,0	15,1%
	IMPORT	0,4	0,0	0,1	44,9	104,4	57,8	55,3%
Nata en pequeños envases	EXPORT	1.739,4	951,7	1.759,2	993,8	1.340,6	747,6	55,8%
	IMPORT	3.897,8	2.744,8	3.164,2	3.039,0	2.866,5	1.310,8	45,7%
Leche de vaca a granel	EXPORT	23.208,7	23.754,3	26.855,4	27.434,4	16.651,5	12.014,4	72,2%
	IMPORT	238.277,3	157.883,8	160.880,2	97.716,8	24.710,7	6.885,0	27,9%
Leche de oveja y otras a granel	EXPORT	3.333,6	2.541,8	3.212,2	7.592,9	6.198,3	3.319,2	53,6%
	IMPORT	1.383,2	4.813,6	2.234,4	1.088,4	186,8	210,4	112,6%
Nata a granel	EXPORT	39.682,6	26.036,1	38.161,3	32.125,8	31.422,3	17.786,1	56,6%
	IMPORT	39,5	187,8	917,8	795,4	1.214,9	283,5	23,3%
Leche en polvo desnatada en pequeños envases	EXPORT	7,4	0,5	7,4	14,4	14,5	19,5	134,1%
	IMPORT	6,6	17,9	60,9	110,3	117,1	130,6	111,5%
Leche en polvo desnatada a granel	EXPORT	781,2	572,1	318,7	304,9	387,9	78,0	20,1%
	IMPORT	20.161,4	13.006,2	17.231,5	17.106,4	14.014,9	7.542,6	53,8%
Otras leche en polvo en pequeños envases	EXPORT	13,5	40,1	80,2	63,7	88,9	78,4	88,1%
	IMPORT	4.719,9	7.687,1	9.802,1	3.324,3	2.316,2	1.540,7	66,5%
Otras leche en polvo a granel	EXPORT	6.645,3	5.465,5	7.085,5	3.764,6	2.852,1	3.759,7	131,8%
	IMPORT	2.141,5	3.767,1	3.823,9	2.834,3	2.080,0	1.810,7	87,1%
Leches evaporadas/concentradas	EXPORT	11.525,6	7.792,7	5.411,4	5.083,3	3.842,8	3.357,8	87,4%
	IMPORT	6.679,4	6.088,5	6.699,5	1.287,8	1.030,5	47,8	4,6%
Leches condensadas	EXPORT	3.958,7	4.472,2	4.427,5	4.367,9	3.902,3	2.816,0	72,2%
	IMPORT	1.446,6	934,2	864,2	970,9	2.089,2	1.290,1	61,8%
Yogur	EXPORT	4.976,4	3.733,8	4.083,2	4.004,4	4.346,9	3.240,6	74,5%
	IMPORT	144.208,5	126.548,3	115.170,5	87.026,9	85.834,8	48.014,7	55,9%
Otras leches fermentadas	EXPORT	3.668,2	3.867,7	2.784,9	3.069,9	3.680,9	6.897,7	187,4%
	IMPORT	22.019,0	20.709,3	18.815,7	17.865,0	16.490,4	9.218,7	55,9%
Mantequilla	EXPORT	3.670,1	3.409,1	4.657,1	4.749,7	3.443,7	2.101,4	61,0%
	IMPORT	5.716,0	4.551,1	4.596,4	4.985,4	3.479,1	1.892,8	54,4%
Aceite de mantequilla	EXPORT	889,6	416,5	457,5	2.249,5	2.473,4	1.720,6	69,6%
	IMPORT	110,8	333,4	308,8	298,1	174,1	43,1	24,8%
Quesos frescos	EXPORT	296,1	1.237,3	4.005,6	6.102,2	8.093,8	7.568,8	93,5%
	IMPORT	35.141,4	30.418,9	26.990,6	24.487,9	26.710,0	18.732,6	70,1%
Quesos rallados o en polvo	EXPORT	385,6	1.257,8	1.007,6	1.078,3	864,2	410,6	47,5%
	IMPORT	6.281,5	6.402,5	6.907,7	5.766,7	6.300,5	4.269,2	67,8%
Quesos fundidos	EXPORT	355,8	301,3	361,7	183,7	110,0	60,8	55,3%
	IMPORT	10.471,5	8.723,1	8.846,2	8.696,0	8.264,2	4.167,0	50,4%
Otros quesos	EXPORT	5.314,7	5.718,0	6.631,0	6.525,1	7.031,3	6.992,0	99,4%
	IMPORT	26.126,5	27.303,6	24.094,9	25.856,2	28.055,9	21.172,9	75,5%

Fuente: DATACOMEX

(\*) A mes de **AGOSTO** de 2017

## Comercio Exterior España-Alemania 2012-2017

	TONELADAS	2012	2013	2014	2015	2016	2017	(*) 2017/2016
Leche de vaca en pequeños envases	EXPORT	293,8	190,7	195,0	31,2	190,7	138,1	72,4%
	IMPORT	6.937,1	5.309,0	3.200,7	2.158,9	3.291,2	2.027,3	61,6%
Leche de oveja y otras leches en pequeños envases	EXPORT	-	-	-	-	-	-	
	IMPORT	250,8	255,4	293,7	271,4	96,0	64,8	67,5%
Nata en pequeños envases	EXPORT	-	0,8	4,1	1,1	2,6	0,5	17,2%
	IMPORT	4.903,9	3.771,4	3.930,1	3.644,7	4.169,0	3.913,2	93,9%
Leche de vaca a granel	EXPORT	35,3	48,0	9,6	148,4	441,9	1.321,4	299,0%
	IMPORT	617,8	1.309,6	635,2	714,5	407,3	2.511,3	616,6%
Leche de oveja y otras a granel	EXPORT	-	-	-	-	-	-	
	IMPORT	6,8	10,1	7,1	7,7	16,8	4,7	27,7%
Nata a granel	EXPORT	-	0,8	24,6	49,7	147,5	490,6	332,6%
	IMPORT	707,6	602,5	699,7	743,7	702,3	550,9	78,4%
Leche en polvo desnatada en pequeños envases	EXPORT	1,6	1,9	0,4	0,9	7,3	12,8	173,8%
	IMPORT	39,4	19,0	19,8	7,3	14,3	10,6	74,0%
Leche en polvo desnatada a granel	EXPORT	95,8	54,3	81,0	127,4	119,3	11,3	9,5%
	IMPORT	8.329,9	7.347,4	8.276,9	11.777,9	8.552,9	7.165,6	83,8%
Otras leche en polvo en pequeños envases	EXPORT	7,6	0,7	0,0	-	-	13,1	
	IMPORT	250,1	243,4	221,7	247,6	84,8	137,6	162,3%
Otras leche en polvo a granel	EXPORT	27,3	49,8	2,2	4,7	4,5	3,4	75,1%
	IMPORT	743,7	1.310,6	1.420,6	940,1	929,9	1.103,7	118,7%
Leches evaporadas/concentradas	EXPORT	227,0	75,6	0,2	12,3	0,2	0,1	34,6%
	IMPORT	1.725,8	2.159,5	1.219,1	1.268,8	1.315,9	846,4	64,3%
Leches condensadas	EXPORT	434,4	373,4	369,5	472,2	669,2	397,8	59,4%
	IMPORT	2.193,6	2.044,0	4.352,3	3.831,7	5.718,6	3.026,2	52,9%
Yogur	EXPORT	7,9	12,4	11,4	2,4	2,3	2,3	100,3%
	IMPORT	40.110,0	30.263,5	29.296,8	31.440,9	29.797,1	19.840,4	66,6%
Otras leches fermentadas	EXPORT	32,9	386,4	50,2	1.153,4	2.341,7	80,6	3,4%
	IMPORT	6.162,0	6.613,3	5.830,4	4.451,9	5.483,3	4.352,7	79,4%
Mantequilla	EXPORT	746,6	288,7	45,9	92,1	91,0	331,0	363,7%
	IMPORT	1.961,5	2.563,3	3.006,1	3.650,7	3.542,4	2.522,2	71,2%
Aceite de mantequilla	EXPORT	9,0	62,3	591,6	21,2	4,1	2,4	57,9%
	IMPORT	60,9	2,4	169,1	125,3	9,3	210,2	2269,1%
Quesos frescos	EXPORT	3,9	3,8	246,3	576,4	1.344,4	765,9	57,0%
	IMPORT	15.601,2	18.095,5	18.194,5	18.195,2	19.472,8	14.607,2	75,0%
Quesos rallados o en polvo	EXPORT	1.295,9	322,9	294,0	146,6	142,0	92,3	64,9%
	IMPORT	4.995,8	4.500,8	4.982,8	5.753,2	5.241,3	3.726,9	71,1%
Quesos fundidos	EXPORT	47,6	97,9	52,3	26,7	35,7	19,9	55,6%
	IMPORT	7.683,7	1.470,3	804,9	683,5	1.110,3	815,2	73,4%
Otros quesos	EXPORT	1.793,8	1.781,8	2.640,1	3.503,9	3.404,0	2.096,0	61,6%
	IMPORT	36.534,6	38.545,0	40.472,4	41.397,6	43.588,4	30.219,4	69,3%

Fuente: DATACOMEX

(\*) A mes de **AGOSTO** de 2017

## Comercio Exterior España-Portugal 2012-2017

	TONELADAS	2012	2013	2014	2015	2016	2017	(*) 2017/2016
Leche de vaca en pequeños envases	EXPORT	52.956,2	45.249,1	29.809,0	12.982,5	9.871,0	2.628,2	26,6%
	IMPORT	22.671,4	63.650,4	74.987,7	48.000,8	30.898,9	15.711,0	50,8%
Leche de oveja y otras leches en pequeños	EXPORT	77,8	81,6	219,9	213,5	122,7	40,0	32,6%
	IMPORT	-	2.525,4	968,0	1.110,7	2.087,6	0,7	0,0%
Nata en pequeños envases	EXPORT	1.294,3	1.619,9	1.846,4	2.123,5	2.091,0	1.504,3	71,9%
	IMPORT	124,5	140,3	63,0	59,7	37,0	0,7	1,9%
Leche de vaca a granel	EXPORT	68.555,9	38.459,0	35.749,1	23.596,6	31.308,9	13.756,5	43,9%
	IMPORT	191.812,4	115.834,1	99.720,8	111.106,5	43.230,6	37.193,5	86,0%
Leche de oveja y otras a granel	EXPORT	10.547,5	11.921,3	10.887,6	11.891,3	12.812,6	7.547,8	58,9%
	IMPORT	857,8	508,7	4,4	695,7	275,6	141,2	51,2%
Nata a granel	EXPORT	1.741,8	508,2	665,1	1.416,4	1.577,0	1.082,4	68,6%
	IMPORT	1.758,6	884,8	855,2	911,2	2.487,5	1.801,4	72,4%
Leche en polvo desnatada en pequeños envases	EXPORT	1,5	188,9	2,1	3,3	2,6	1,7	64,4%
	IMPORT	133,8	176,8	217,7	184,8	60,4	50,5	83,6%
Leche en polvo desnatada a granel	EXPORT	1.469,8	1.531,7	1.656,2	1.646,6	1.016,1	782,4	77,0%
	IMPORT	302,5	682,5	236,9	2.076,7	5.385,6	4.475,7	83,1%
Otras leche en polvo en pequeños envases	EXPORT	255,0	142,2	200,6	111,7	83,6	43,8	52,4%
	IMPORT	137,7	98,7	100,4	702,7	554,5	243,4	43,9%
Otras leche en polvo a granel	EXPORT	365,4	520,1	171,5	459,3	312,1	251,1	80,5%
	IMPORT	1.516,9	1.349,7	1.439,8	796,9	506,4	233,6	46,1%
Leches evaporadas/concentradas	EXPORT	131,9	189,1	241,6	98,8	89,5	76,3	85,2%
	IMPORT	463,0	48,1	152,0	112,8	85,1	44,9	52,8%
Leches condensadas	EXPORT	3.064,4	3.824,0	3.679,3	2.685,4	2.636,3	1.558,7	59,1%
	IMPORT	6,7	3,4	0,5	1,2	0,2	6,8	3877,3%
Yogur	EXPORT	71.231,8	73.990,7	68.658,7	83.920,1	75.207,1	48.448,5	64,4%
	IMPORT	13.909,9	16.765,0	10.390,2	3.248,7	1.489,8	2.247,8	150,9%
Otras leches fermentadas	EXPORT	16.710,4	11.290,9	10.758,5	11.800,2	11.320,3	8.268,5	73,0%
	IMPORT	3.341,6	2.837,2	3.437,9	2.396,3	3.625,0	2.622,8	72,4%
Mantequilla	EXPORT	3.976,8	3.656,1	2.811,1	1.957,7	1.916,9	1.320,3	68,9%
	IMPORT	4.870,1	4.207,1	4.005,6	5.778,5	5.677,8	3.511,7	61,9%
Aceite de mantequilla	EXPORT	41,2	91,0	40,8	41,2	40,9	288,7	705,2%
	IMPORT	-	-	-	-	-	4,0	
Quesos frescos	EXPORT	3.115,0	3.952,6	4.579,7	4.901,2	5.297,1	3.724,1	70,3%
	IMPORT	508,6	2.961,2	2.099,6	1.463,1	1.595,7	791,9	49,6%
Quesos rallados o en polvo	EXPORT	1.908,6	1.899,0	1.746,1	1.069,2	1.629,9	1.157,3	71,0%
	IMPORT	8,9	8,4	4,6	40,8	185,7	128,5	69,2%
Quesos fundidos	EXPORT	2.033,5	1.926,1	2.508,1	2.524,0	2.311,9	1.606,5	69,5%
	IMPORT	1,2	22,7	24,9	36,6	9,7	1,7	17,1%
Otros quesos	EXPORT	7.329,4	7.013,3	7.693,3	9.134,2	8.937,7	5.654,0	63,3%
	IMPORT	1.883,2	1.770,6	1.938,7	2.209,7	1.625,6	1.404,0	86,4%

Fuente: DATACOMEX

(\*) A mes de **AGOSTO** de 2017



## Comercio Exterior España-UE(28) 2012-2017

	TONELADAS	2012	2013	2014	2015	2016	2017	(*) 2017/2016
Leche de vaca en pequeños envases	EXPORT	56.347,3	45.833,7	38.001,9	32.421,0	13.148,7	4.619,0	35,1%
	IMPORT	107.944,8	143.705,4	153.851,3	111.153,0	100.441,8	60.919,7	60,7%
Leche de oveja y otras leches en pequeños	EXPORT	770,7	1.975,4	2.260,0	1.332,5	2.712,0	410,2	15,1%
	IMPORT	264,5	2.902,3	1.291,9	1.458,8	2.449,1	455,7	18,6%
Nata en pequeños envases	EXPORT	5.252,4	5.068,8	6.685,8	5.536,3	6.124,4	3.895,2	63,6%
	IMPORT	10.160,9	7.356,0	8.903,1	8.503,0	9.046,8	6.098,2	67,4%
Leche de vaca a granel	EXPORT	94.841,8	66.377,2	68.715,6	71.755,5	55.176,2	33.343,4	60,4%
	IMPORT	434.558,4	278.517,6	264.772,5	212.084,2	71.162,7	50.482,7	70,9%
Leche de oveja y otras a granel	EXPORT	14.765,7	16.819,6	16.246,1	25.249,7	23.556,9	12.727,4	54,0%
	IMPORT	2.254,5	5.703,8	2.838,7	2.091,0	997,2	530,5	53,2%
Nata a granel	EXPORT	51.527,6	36.446,8	48.374,8	49.044,6	73.799,9	88.361,3	119,7%
	IMPORT	2.789,0	2.228,9	2.814,3	2.899,8	5.213,6	2.897,6	55,6%
Leche en polvo desnatada en pequeños envases	EXPORT	11,1	1.133,0	12,6	68,6	108,0	231,4	214,2%
	IMPORT	490,4	398,6	522,4	487,2	374,5	332,0	88,7%
Leche en polvo desnatada a granel	EXPORT	7.213,7	3.263,3	3.877,9	3.176,0	2.620,9	1.665,5	63,5%
	IMPORT	47.549,6	39.988,5	43.468,8	50.406,6	47.242,7	37.502,8	79,4%
Otras leche en polvo en pequeños envases	EXPORT	357,5	196,0	299,1	203,9	852,8	346,7	40,7%
	IMPORT	5.815,9	8.757,0	10.713,2	4.534,6	3.189,1	2.178,2	68,3%
Otras leche en polvo a granel	EXPORT	7.286,9	6.317,7	7.404,4	4.380,9	3.371,5	4.092,3	121,4%
	IMPORT	10.945,6	12.649,6	12.512,2	10.885,2	9.600,5	6.520,8	67,9%
Leches evaporadas/concentradas	EXPORT	13.062,7	8.542,5	6.206,7	5.429,2	4.378,1	3.806,6	86,9%
	IMPORT	10.331,1	9.505,2	8.909,0	3.225,8	3.096,7	1.426,5	46,1%
Leches condensadas	EXPORT	12.777,3	15.896,1	16.236,8	17.479,3	17.079,1	10.262,8	60,1%
	IMPORT	11.458,8	10.187,5	11.651,6	10.900,8	13.541,5	8.058,0	59,5%
Yogur	EXPORT	82.116,4	86.503,2	77.749,1	90.359,8	84.341,3	56.543,6	67,0%
	IMPORT	233.976,1	207.302,7	191.181,2	155.788,1	153.469,0	97.628,2	63,6%
Otras leches fermentadas	EXPORT	24.939,7	20.199,0	16.149,9	18.731,4	30.875,9	25.317,4	82,0%
	IMPORT	31.997,4	30.548,6	29.013,0	25.678,2	26.835,8	17.184,0	64,0%
Mantequilla	EXPORT	13.811,0	12.667,4	12.258,0	13.630,5	12.815,8	8.255,0	64,4%
	IMPORT	16.358,9	14.775,1	18.376,1	20.940,0	19.745,5	11.687,1	59,2%
Aceite de mantequilla	EXPORT	5.210,5	2.913,7	4.142,8	5.363,4	8.063,3	4.816,4	59,7%
	IMPORT	1.410,5	1.863,1	1.476,7	2.153,8	1.974,1	1.355,9	68,7%
Quesos frescos	EXPORT	19.018,6	25.851,2	29.179,3	23.865,2	32.964,2	24.423,8	74,1%
	IMPORT	71.519,3	72.817,4	70.543,5	71.663,9	79.654,5	56.059,8	70,4%
Quesos rallados o en polvo	EXPORT	4.743,0	3.624,2	3.340,5	2.725,2	3.027,6	2.143,5	70,8%
	IMPORT	16.843,4	17.410,1	18.627,8	19.917,3	22.975,8	16.023,0	69,7%
Quesos fundidos	EXPORT	3.264,4	3.208,2	3.486,9	3.790,0	2.916,2	1.947,2	66,8%
	IMPORT	27.642,2	20.522,1	18.319,9	17.526,8	16.908,8	11.155,6	66,0%
Otros quesos	EXPORT	18.853,7	19.477,3	23.445,0	32.625,3	28.412,6	20.888,1	73,5%
	IMPORT	135.790,7	137.149,2	139.046,5	147.366,9	147.837,5	108.673,1	73,5%

Fuente: DATACOMEX

(\*) A mes de **AGOSTO** de 2017

## Comercio Exterior España-Mundo 2012-2017

	TONELADAS	2012	2013	2014	2015	2016	2017	(*) 2017/2016
Leche de vaca en pequeños envases	EXPORT	61.763,5	52.520,9	48.448,5	45.149,9	36.821,6	17.545,6	47,7%
	IMPORT	107.944,8	143.705,4	153.852,3	111.165,8	100.444,0	60.919,7	60,7%
Leche de oveja y otras leches en pequeños envases	EXPORT	871,2	2.024,8	2.395,1	1.512,6	2.889,3	961,7	33,3%
	IMPORT	264,5	2.902,3	1.291,9	1.459,1	2.449,1	455,7	18,6%
Nata en pequeños envases	EXPORT	5.782,8	5.706,2	7.319,7	6.445,8	7.319,4	7.561,7	103,3%
	IMPORT	10.160,9	7.356,0	8.903,1	8.562,0	9.182,2	6.098,2	66,4%
Leche de vaca a granel	EXPORT	94.964,7	66.486,0	68.884,1	72.779,3	55.860,4	33.693,8	60,3%
	IMPORT	434.558,7	278.517,6	264.772,5	212.084,2	71.162,7	50.482,7	70,9%
Leche de oveja y otras a granel	EXPORT	14.769,5	16.854,9	16.540,7	25.402,0	23.615,4	12.733,2	53,9%
	IMPORT	2.254,5	5.703,8	2.838,7	2.091,0	997,2	530,5	53,2%
Nata a granel	EXPORT	51.902,2	37.057,2	48.778,1	49.595,3	75.403,8	89.564,0	118,8%
	IMPORT	2.789,0	2.228,9	2.815,8	2.899,9	5.214,7	2.911,8	55,8%
Leche en polvo desnatada en pequeños envases	EXPORT	16,8	1.163,3	33,2	139,4	244,1	276,7	113,4%
	IMPORT	490,5	398,6	522,5	487,6	375,0	332,0	88,5%
Leche en polvo desnatada a granel	EXPORT	20.288,7	3.758,3	7.001,5	11.700,1	8.680,4	27.652,8	318,6%
	IMPORT	47.597,8	39.989,9	43.738,9	50.430,6	47.269,4	37.545,8	79,4%
Otras leche en polvo en pequeños envases	EXPORT	405,7	317,7	371,1	282,0	1.211,1	763,9	63,1%
	IMPORT	5.815,9	8.757,0	10.713,2	4.537,1	3.189,2	2.179,3	68,3%
Otras leche en polvo a granel	EXPORT	7.506,5	6.416,5	7.914,5	5.861,3	5.597,7	4.633,0	82,8%
	IMPORT	10.958,4	12.666,4	12.543,6	10.918,1	10.089,8	6.602,4	65,4%
Leches evaporadas/concentradas	EXPORT	13.080,4	8.574,2	6.222,0	5.487,5	4.482,5	4.464,4	99,6%
	IMPORT	10.331,1	9.513,5	8.909,0	3.225,9	3.096,7	1.426,5	46,1%
Leches condensadas	EXPORT	14.524,6	17.886,2	19.356,3	20.908,8	21.183,6	13.601,7	64,2%
	IMPORT	11.458,9	10.197,6	11.651,6	10.900,8	13.546,6	8.058,1	59,5%
Yogur	EXPORT	82.955,6	87.545,0	78.783,3	91.368,8	85.567,3	57.623,2	67,3%
	IMPORT	234.114,1	207.442,5	191.310,3	155.939,3	153.655,7	97.628,2	63,5%
Otras leches fermentadas	EXPORT	30.407,7	27.004,4	22.762,5	26.106,5	38.136,9	30.951,8	81,2%
	IMPORT	31.997,5	30.553,8	29.013,1	25.678,2	26.835,8	17.193,1	64,1%
Mantequilla	EXPORT	14.487,0	13.262,0	12.593,9	14.199,9	13.639,2	8.760,0	64,2%
	IMPORT	16.978,4	14.926,3	18.833,2	20.940,8	19.811,7	11.687,5	59,0%
Aceite de mantequilla	EXPORT	5.211,8	2.915,0	4.152,0	5.408,3	8.133,2	4.843,8	59,6%
	IMPORT	1.670,5	2.222,1	1.716,7	2.311,2	1.994,6	1.355,9	68,0%
Quesos frescos	EXPORT	20.104,1	28.582,8	33.771,0	30.074,1	38.822,5	29.637,7	76,3%
	IMPORT	71.520,8	72.817,7	70.543,5	71.664,4	79.684,5	56.146,8	70,5%
Quesos rallados o en polvo	EXPORT	4.857,4	3.958,9	3.532,1	3.065,0	4.364,4	3.175,6	72,8%
	IMPORT	16.843,4	17.413,9	18.627,9	19.917,3	22.982,4	16.023,0	69,7%
Quesos fundidos	EXPORT	3.441,0	3.491,5	3.702,9	3.992,2	3.085,6	2.133,4	69,1%
	IMPORT	27.714,8	20.596,2	18.391,5	17.602,0	16.977,5	11.172,0	65,8%
Otros quesos	EXPORT	27.208,3	29.057,5	33.990,5	44.529,6	41.792,3	30.231,0	72,3%
	IMPORT	136.236,7	137.523,5	139.546,5	147.759,1	148.212,2	108.953,1	73,5%

Fuente: DATACOMEX

(\*) A mes de **AGOSTO** de 2017

## Importaciones Leche granel y de consumo

Toneladas

Leche de vaca en pequeños envases	2012	2013	2014	2015	2016	2017
FRANCIA	75.376	70.925	73.111	59.407	64.332	42.079
ALEMANIA	6.937	5.309	3.201	2.159	3.291	2.027
PORTUGAL	22.671	63.650	74.988	48.001	30.899	15.711
RESTO UE (28 Países)	2.960	3.821	2.552	1.586	1.919	1.102
RESTO DEL MUNDO	0	0	1	13	2	0
<b>TOTAL</b>	<b>107.945</b>	<b>143.705</b>	<b>153.852</b>	<b>111.166</b>	<b>100.444</b>	<b>60.920</b>

Leche de vaca a granel	2012	2013	2014	2015	2016	2017
FRANCIA	238.277	157.884	160.880	97.717	24.711	6.885
ALEMANIA	618	1.310	635	714	407	2.511
PORTUGAL	191.812	115.834	99.721	111.106	43.231	37.194
RESTO UE (28 Países)	3.851	3.490	3.536	2.546	2.814	3.893
RESTO DEL MUNDO	0	0	-	0	0	-
<b>TOTAL</b>	<b>434.559</b>	<b>278.518</b>	<b>264.772</b>	<b>212.084</b>	<b>71.163</b>	<b>50.483</b>

Fuente: DATACOMEX

(\*) A mes de **AGOSTO** de 2017

## Exportaciones Leche granel y de consumo

Toneladas

Leche de vaca en pequeños envases	2012	2013	2014	2015	2016	2017
FRANCIA	112	35	5.950	17.157	184	291
ALEMANIA	294	191	195	31	191	138
PORTUGAL	52.956	45.249	29.809	12.982	9.871	2.628
RESTO UE (28 Países)	2.986	359	2.048	2.250	2.903	1.562
RESTO DEL MUNDO	5.416	6.687	10.447	12.729	23.673	12.927
<b>TOTAL</b>	<b>61.763</b>	<b>52.521</b>	<b>48.448</b>	<b>45.150</b>	<b>36.822</b>	<b>17.546</b>

Leche de vaca a granel	2012	2013	2014	2015	2016	2017
FRANCIA	23.209	23.754	26.855	27.434	16.652	12.014
ALEMANIA	35	48	10	148	442	1.321
PORTUGAL	68.556	38.459	35.749	23.597	31.309	13.757
RESTO UE (28 Países)	3.042	4.116	6.101	20.576	6.774	6.251
RESTO DEL MUNDO	123	109	169	1.024	684	350
<b>TOTAL</b>	<b>94.965</b>	<b>66.486</b>	<b>68.884</b>	<b>72.779</b>	<b>55.860</b>	<b>33.694</b>

Fuente: DATACOMEX

(\*) A mes de **AGOSTO** de 2017

## Balance Leche granel y de consumo 2012-2017

Toneladas

Leche de vaca en pequeños envases	2012	2013	2014	2015	2016	2017
FRANCIA	-75.265	-70.889	-67.160	-42.250	-64.148	-41.788
ALEMANIA	-6.643	-5.118	-3.006	-2.128	-3.100	-1.889
PORTUGAL	30.285	-18.401	-45.179	-35.018	-21.028	-13.083
RESTO UE (28 Países)	26	-3.463	-505	664	984	460
RESTO DEL MUNDO	5.416	6.687	10.446	12.716	23.671	12.927
<b>TOTAL</b>	<b>-46.181</b>	<b>-91.185</b>	<b>-105.404</b>	<b>-66.016</b>	<b>-63.622</b>	<b>-43.374</b>
Leche de vaca a granel	2012	2013	2014	2015	2016	2017
FRANCIA	-215.069	-134.130	-134.025	-70.282	-8.059	5.129
ALEMANIA	-583	-1.262	-626	-566	35	-1.190
PORTUGAL	-123.256	-77.375	-63.972	-87.510	-11.922	-23.437
RESTO UE (28 Países)	-809	626	2.565	18.030	3.960	2.358
RESTO DEL MUNDO	123	109	169	1.024	684	350
<b>TOTAL</b>	<b>-339.594</b>	<b>-212.032</b>	<b>-195.888</b>	<b>-139.305</b>	<b>-15.302</b>	<b>-16.789</b>

Fuente: DATACOMEX

(\*) A mes de **AGOSTO** de 2017

**Balance Leche de consumo 2012-2017 (Toneladas)**

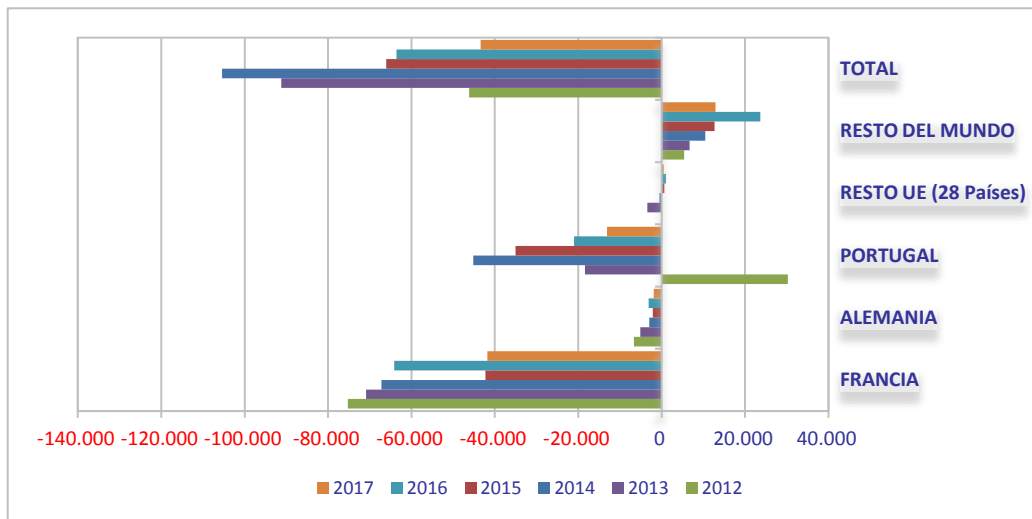

**Balance Leche a granel 2012-2017 (Toneladas)**

(\*) A mes de **AGOSTO** de 2017

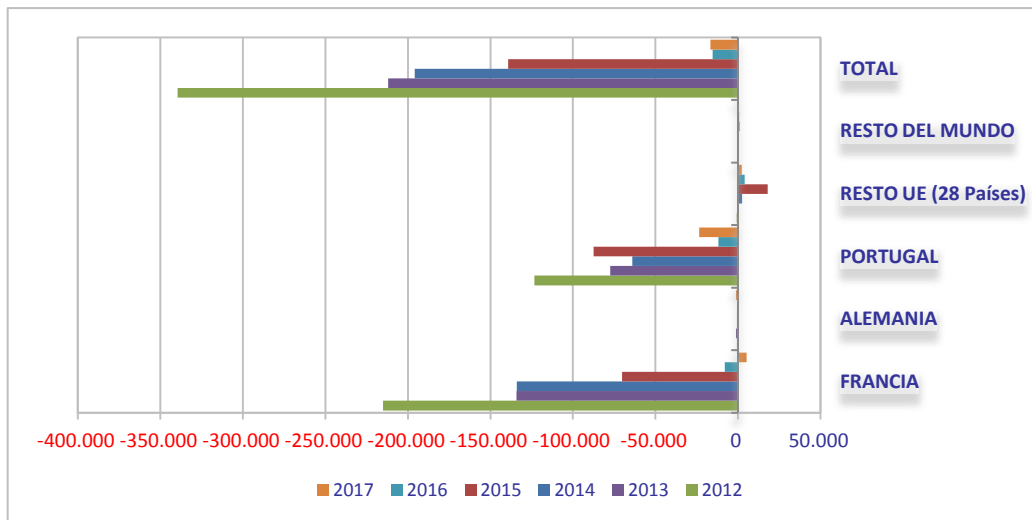

# COMERCIO EXTERIOR

## Comercio Exterior España-Francia. Mensual 2016-2017

	TONELADAS	ENE		FEB		MAR		ABR		MAY		JUN		JUL		AGO		SEP		OCT		NOV		DIC	
		2016	2017	2016	2017	2016	2017	2016	2017	2016	2017	2016	2017	2016	2017	2016	2017	2016	2017	2016	2017	2016	2017	2016	2017
Leche de vaca en pequeños envases	EXPORT	134	2	2	2	4	64	4	67	5	75	6	17	8	55	8	9	4		4		2		3	
	IMPORT	5.458	504	6.711	9.032	6.372	5.178	7.723	737	5.535	3.991	5.919	6.605	6.201	10.771	4.358	5.261	5.227		5.088		5.263		476	
Leche de oveja y otras leches en pequeños envases	EXPORT	-	41	-	-	-	70	-	-	-	49	107	-	-	-	30	-	200		449		130		141	
	IMPORT	5	8	8	4	9	-	9	8	12	8	8	10	9	9	8	10	8		9		12		6	
Nata en pequeños envases	EXPORT	73	103	74	134	66	39	64	201	54	37	80	48	40	164	41	23	81		284		216		268	
	IMPORT	214	164	190	90	264	55	277	197	219	241	241	188	269	185	214	192	284		187		250		260	
Leche de vaca a granel	EXPORT	1.596	1.186	1.862	1.490	1.790	1.341	971	1.514	1.181	1.819	1.296	1.869	1.471	1.298	1.228	1.497	2.004		1.150		947		1.155	
	IMPORT	4.442	1.574	4.606	1.162	1.673	878	4.956	569	2.928	568	1.008	650	787	442	479	1.041	1.096		1.145		997		594	
Leche de oveja y otras a granel	EXPORT	250	25	344	22	570	216	250	130	170	271	462	255	616	1.450	840	950	1.012		898		510		275	
	IMPORT	26	1	32	-	3	0	4	-	34	50	8	155	4	5	4	-	19		20		29		5	
Nata a granel	EXPORT	2.807	2.323	2.470	2.965	2.676	2.000	2.454	1.862	2.137	2.951	2.499	2.023	2.246	1.721	2.030	1.941	1.751		2.471		4.195		3.686	
	IMPORT	5	23	99	3	551	207	159	6	130	15	115	12	22	8	13	8	70		16		23		10	
Leche en polvo desnatada en pequeños envases	EXPORT	-	-	-	6	0	2	-	1	-	6	0	2	-	2	-	0	-		0		10		4	
	IMPORT	-	0	5	53	10	19	12	9	13	18	29	7	19	24	7	-	5		9		4		4	
Leche en polvo desnatada a granel	EXPORT	9	32	35	8	10	5	81	7	13	7	57	8	20	9	10	3	79		23		49		2	
	IMPORT	872	502	790	582	1.663	1.185	1.768	1.196	2.423	1.347	1.957	1.199	555	615	977	915	744		813		916		537	
Otras leche en polvo en pequeños envases	EXPORT	11	2	2	5	5	9	17	14	6	20	2	12	8	7	8	10	6		1		8		15	
	IMPORT	201	181	176	161	219	221	187	179	185	165	203	208	187	210	184	216	230		175		188		180	
Otras leche en polvo a granel	EXPORT	217	544	195	397	195	421	246	952	242	661	178	408	476	200	191	176	143		263		261		245	
	IMPORT	176	197	136	232	170	222	175	151	256	248	208	367	79	238	131	155	174		234		208		135	
Leches evaporadas/concentradas	EXPORT	365	344	243	496	347	542	251	325	415	455	555	574	310	372	6	250	587		179		358		228	
	IMPORT	-	48	25	-	50	-	172	-	395	0	216	-	98	-	74	-	-		-		0		-	
Leches condensadas	EXPORT	330	390	346	318	307	362	372	545	306	307	316	338	427	274	322	281	273		335		247		321	
	IMPORT	199	110	303	222	205	141	268	146	223	136	173	131	42	14	118	391	111		159		126		162	
Yogur	EXPORT	144	389	174	601	221	292	232	332	496	365	507	528	442	357	652	377	455		370		362		293	
	IMPORT	11.933	6.409	5.756	5.774	9.232	6.917	6.520	5.329	7.142	7.545	7.454	4.499	6.328	6.115	5.312	5.427	8.085		7.084		6.176		4.813	
Otras leches fermentadas	EXPORT	259	517	191	1.115	302	1.057	294	890	293	802	308	1.221	252	682	388	614	226		416		442		308	
	IMPORT	1.552	1.133	1.359	1.111	1.463	1.337	1.336	1.026	1.404	1.365	1.413	1.058	1.341	1.105	1.236	1.083	1.503		1.453		1.289		1.142	
Mantequilla	EXPORT	159	489	102	89	167	263	177	298	136	429	693	191	631	129	475	213	384		141		112		266	
	IMPORT	236	237	314	195	273	81	278	235	380	347	252	234	253	291	308	273	290		276		328		290	
Aceite de mantequilla	EXPORT	82	232	200	118	102	178	138	281	151	206	218	143	194	380	202	183	193		419		274		300	
	IMPORT	26	2	3	8	16	3	25	1	22	14	15	2	21	9	12	4	12		12		2		10	
Quesos frescos	EXPORT	651	753	624	972	798	1.156	761	1.019	766	681	812	643	745	1.084	743	1.260	594		450		523		625	
	IMPORT	1.892	2.204	2.054	2.114	2.187	2.500	2.429	2.274	2.289	2.433	2.363	2.425	2.262	2.389	2.264	2.393	2.324		2.257		2.175		2.213	
Quesos rallados o en polvo	EXPORT	69	50	92	40	113	56	96	43	73	47	61	55	65	58	61	61	58		52		44		81	
	IMPORT	483	478	454	476	605	443	510	505	491	545	523	548	542	582	586	692	541		469		601		496	
Quesos fundidos	EXPORT	14	8	16	23	21	10	4	0	6	8	13	0	10	5	1	8	7		8		0		8	
	IMPORT	718	671	847	621	569	151	663	521	699	701	697	568	502	401	692	533	755		679		782		661	
Otros quesos	EXPORT	502	569	507	568	758	625	644	651	665	828	769	718	649	2.362	546	671	559		530		426		477	
	IMPORT	1.876	1.969	1.932	3.831	2.141	2.289	1.950	2.070	2.772	2.674	2.130	2.851	2.979	2.068	2.471	3.421	2.678		2.143		2.580		2.403	

Fuente: DATACOMEX

Valor: 0 < 0,5 Tn

Valor: - = 0 Tn

## Comercio Exterior España-Alemania. Mensual 2016-2017

	TONELADAS	ENE		FEB		MAR		ABR		MAY		JUN		JUL		AGO		SEP		OCT		NOV		DIC	
		2016	2017	2016	2017	2016	2017	2016	2017	2016	2017	2016	2017	2016	2017	2016	2017	2016	2017	2016	2017	2016	2017	2016	2017
Leche de vaca en pequeños envases	EXPORT	21	-	42	15	24	16	-	29	24	35	4	31	15	-	-	13	14			16		15		15
	IMPORT	230	279	164	272	206	284	262	395	218	160	275	212	373	203	341	222	469			295		244		215
Leche de oveja y otras leches en pequeños envases	EXPORT	-	-	-	-	-	-	-	-	-	-	-	-	-	-	-	-	-			-		-		-
	IMPORT	2	2	6	9	8	11	14	9	10	4	15	2	9	24	6	3	7			11		4		5
Nata en pequeños envases	EXPORT	-	-	-	-	-	-	-	-	0	0	1	-	-	-	1	-	0			-		-		-
	IMPORT	325	318	490	745	326	585	371	193	431	737	431	328	226	548	335	460	284			286		369		294
Leche de vaca a granel	EXPORT	0	21	0	0	0	229	2	248	70	215	70	240	25	182	0	186	76			96		93		10
	IMPORT	76	435	13	745	26	786	21	130	26	103	30	186	14	72	35	55	44			37		44		41
Leche de oveja y otras a granel	EXPORT	-	-	-	-	-	-	-	-	-	-	-	-	-	-	-	-	-			-		-		-
	IMPORT	0	1	3	1	1	0	3	1	2	-	4	1	1	-	1	1	1			-		1		0
Nata a granel	EXPORT	-	24	-	25	-	196	-	125	-	73	49	-	-	25	-	24	-			38		26		34
	IMPORT	88	90	45	57	39	67	67	50	68	71	26	72	44	78	101	66	44			71		51		59
Leche en polvo desnatada en pequeños envases	EXPORT	0	-	-	-	-	9	-	-	-	-	-	4	-	-	-	-	-			0		7		-
	IMPORT	1	1	1	2	1	1	1	2	1	2	1	1	1	1	3	2	2			1		1		1
Leche en polvo desnatada a granel	EXPORT	0	0	7	0	0	0	4	10	4	1	99	-	4	0	0	-	-			0		0		-
	IMPORT	438	783	572	838	942	968	484	905	994	692	955	671	512	1.303	507	1.006	706			689		913		840
Otras leche en polvo en pequeños envases	EXPORT	-	0	-	-	-	7	-	-	-	-	-	6	-	-	-	-	-			-		-		-
	IMPORT	4	3	7	41	2	21	3	21	6	21	3	6	7	21	0	3	23			3		26		2
Otras leche en polvo a granel	EXPORT	-	-	-	1	-	-	1	-	-	0	-	3	1	-	0	-	0			-		2		-
	IMPORT	18	71	151	20	72	117	79	67	105	187	98	269	95	211	63	162	60			62		71		56
Leches evaporadas/concentrada	EXPORT	0	0	0	0	0	0	0	0	0	0	0	0	0	-	0	-	0			0		0		0
	IMPORT	134	104	108	81	122	167	89	60	101	120	145	79	72	108	96	126	101			147		85		114
Leches condensadas	EXPORT	65	45	48	20	49	47	50	60	62	12	34	85	62	39	42	90	81			49		50		77
	IMPORT	437	347	440	495	396	325	522	329	1.355	516	353	398	322	278	201	338	393			416		515		369
Yogur	EXPORT	1	1	-	-	1	1	-	0	0	0	0	0	0	0	0	0	0			0		-		0
	IMPORT	2.332	1.706	2.289	2.327	2.314	2.894	2.677	2.361	2.616	2.811	2.856	2.536	2.346	2.613	2.699	2.593	2.620			2.359		2.706		1.983
Otras leches fermentadas	EXPORT	2	0	34	0	3	1	550	54	191	-	316	25	332	-	352	0	41			273		151		96
	IMPORT	264	439	341	535	502	581	607	636	661	682	501	565	370	429	492	486	390			407		418		528
Mantequilla	EXPORT	0	-	-	-	-	22	-	88	0	67	22	22	1	66	0	66	45			22		-		0
	IMPORT	346	353	276	249	262	362	401	289	299	357	254	283	304	293	258	336	260			295		334		253
Aceite de mantequilla	EXPORT	0	1	-	-	-	0	-	-	1	0	-	1	0	-	3	0	-			-		-		-
	IMPORT	0	21	0	62	0	41	0	1	0	62	6	1	0	22	0	1	0			0		0		0
Quesos frescos	EXPORT	129	137	150	65	155	79	58	36	134	160	98	104	33	79	204	106	45			121		123		95
	IMPORT	1.434	1.376	1.581	1.522	1.624	1.682	1.535	1.495	1.639	2.271	1.679	1.991	1.763	2.156	1.823	2.114	1.922			1.591		1.300		1.582
Quesos rallados o en polvo	EXPORT	5	12	6	13	22	16	13	11	13	8	12	13	7	13	13	8	17			9		13		13
	IMPORT	382	358	451	494	525	458	486	356	434	577	386	448	442	497	544	538	409			417		387		377
Quesos fundidos	EXPORT	3	5	4	0	0	0	4	4	7	8	4	-	-	4	4	-	0			4		2		4
	IMPORT	98	81	94	54	80	97	103	88	107	88	108	123	120	116	62	168	96			80		75		87
Otros quesos	EXPORT	238	175	229	331	264	224	211	224	266	260	394	327	224	260	351	295	286			360		299		282
	IMPORT	2.579	2.959	3.063	2.909	4.085	3.644	3.983	3.683	4.355	4.241	4.053	4.981	4.387	3.607	3.603	4.195	3.954			3.328		3.591		2.608

Fuente: DATACOMEX

Valor: 0 < 0,5 Tn

Valor: - = 0 Tn



## Comercio Exterior España-Portugal. Mensual 2016-2017

	TONELADAS	ENE		FEB		MAR		ABR		MAY		JUN		JUL		AGO		SEP		OCT		NOV		DIC	
		2016	2017	2016	2017	2016	2017	2016	2017	2016	2017	2016	2017	2016	2017	2016	2017	2016	2017	2016	2017	2016	2017	2016	2017
Leche de vaca en pequeños envases	EXPORT	1.483	521	356	319	3.602	376	880	401	349	192	532	248	394	342	378	228	448		455		538		457	
	IMPORT	2.592	4.027	425	1.415	4.973	1.983	4.448	1.553	2.919	1.776	3.119	1.732	2.625	1.589	2.291	1.635	1.958		1.939		1.863		1.746	
Leche de oveja y otras leches en pequeños envases	EXPORT	14	8	6	1	16	5	23	4	6	6	4	6	7	7	15	3	5		6		9		11	
	IMPORT	6	-	-	1	-	-	1	-	-	-	361	-	-	-	-	-	1.045		597		-		78	
Nata en pequeños envases	EXPORT	146	153	197	170	154	189	237	156	187	219	130	175	147	238	207	204	171		155		172		189	
	IMPORT	10	-	0	-	-	-	-	0	-	0	24	-	0	-	0	0	1		0		-		1	
Leche de vaca a granel	EXPORT	1.974	1.935	1.377	1.088	2.274	1.382	1.450	1.207	2.369	2.026	2.112	1.488	3.317	2.111	5.384	2.519	3.366		3.047		3.018		1.621	
	IMPORT	5.297	2.043	1.633	3.734	2.143	4.685	2.180	10.110	2.725	2.691	2.539	7.095	2.037	3.785	782	3.051	1.610		4.117		10.061		8.107	
Leche de oveja y otras a granel	EXPORT	846	1.077	798	793	716	883	782	623	680	903	775	887	829	1.076	1.115	1.307	1.646		1.546		1.773		1.307	
	IMPORT	45	-	78	-	-	-	-	-	84	-	55	92	-	49	14	-	-		-		-		-	
Nata a granel	EXPORT	109	137	143	120	96	98	166	95	127	81	123	91	65	184	200	277	123		154		159		114	
	IMPORT	34	177	109	127	103	143	97	72	95	344	94	301	737	516	296	121	80		24		773		45	
Leche en polvo desnatada en pequeños envases	EXPORT	0	-	1	0	-	0	0	0	0	1	0	0	0	0	0	0	0		0		0		0	
	IMPORT	18	3	5	4	3	4	3	6	4	5	5	11	3	5	4	12	3		5		4		4	
Leche en polvo desnatada a granel	EXPORT	80	55	47	18	57	79	61	148	53	137	69	90	88	178	93	77	180		93		113		82	
	IMPORT	241	56	1.773	42	859	110	91	438	79	820	123	823	106	854	152	1.331	544		545		512		360	
Otras leche en polvo en pequeños envases	EXPORT	7	2	1	2	0	8	16	13	2	1	19	13	1	3	2	2	17		2		15		2	
	IMPORT	60	35	35	23	35	35	81	23	46	23	11	12	57	35	35	58	46		69		23		57	
Otras leche en polvo a granel	EXPORT	41	16	35	7	28	28	30	8	36	28	4	108	27	23	18	33	46		10		18		20	
	IMPORT	25	10	82	69	44	51	67	26	69	12	42	19	33	36	10	12	14		29		26		67	
Leches evaporadas/concentrada	EXPORT	6	17	4	14	4	16	5	8	6	6	6	6	12	3	6	5	5		6		18		12	
	IMPORT	8	4	8	4	7	7	7	7	7	4	7	7	4	5	7	8	8		4		8		11	
Leches condensadas	EXPORT	199	250	221	183	257	250	151	206	247	144	206	180	209	185	227	162	195		205		332		187	
	IMPORT	-	0	-	0	-	0	-	-	0	1	-	-	0	5	-	-	0		0		-		0	
Yogur	EXPORT	6.356	5.531	6.383	5.226	6.246	5.264	6.665	5.059	6.237	6.756	6.834	6.536	7.163	7.166	7.344	6.911	5.710		6.006		5.473		4.789	
	IMPORT	162	166	108	160	175	204	130	190	158	412	84	393	161	360	115	363	109		58		100		131	
Otras leches fermentadas	EXPORT	1.097	786	899	838	902	1.057	1.004	913	1.099	1.321	973	1.014	1.006	1.057	1.077	1.282	811		806		926		721	
	IMPORT	259	320	1	356	395	168	190	187	186	439	368	399	339	396	404	359	446		438		388		210	
Mantequilla	EXPORT	73	123	206	117	179	181	134	81	190	202	125	167	146	262	139	188	183		177		225		139	
	IMPORT	526	223	245	319	269	572	625	352	453	540	881	666	628	532	557	309	434		471		302		286	
Aceite de mantequilla	EXPORT	6	4	6	4	2	2	6	4	1	3	0	2	4	27	4	245	2		5		2		5	
	IMPORT	-	-	-	-	-	4	-	-	-	-	-	-	-	-	-	-	-		-		-		-	
Quesos frescos	EXPORT	331	444	380	446	456	427	340	475	495	469	472	539	462	533	573	392	517		426		429		415	
	IMPORT	157	2	120	178	149	131	165	6	117	155	119	0	129	207	129	111	132		193		137		47	
Quesos rallados o en polvo	EXPORT	109	109	122	112	115	129	109	111	137	169	140	183	125	191	187	154	83		180		143		178	
	IMPORT	16	-	17	39	21	17	15	-	20	31	20	-	14	28	14	13	11		21		19		-	
Quesos fundidos	EXPORT	149	180	251	258	186	213	170	155	199	204	177	181	190	195	225	232	185		205		188		187	
	IMPORT	3	-	2	2	2	0	1	0	0	0	1	-	0	-	0	0	0		0		0		0	
Otros quesos	EXPORT	833	744	682	503	958	662	725	746	924	742	696	863	787	675	799	720	714		632		543		643	
	IMPORT	127	158	120	234	92	148	121	152	153	142	167	150	132	212	103	207	121		180		148		160	

Fuente: DATACOMEX

Valor: 0 < 0,5 Tn

Valor: - = 0 Tn

## Comercio Exterior España-UE (28). Mensual 2016-2017

	TONELADAS	ENE		FEB		MAR		ABR		MAY		JUN		JUL		AGO		SEP		OCT		NOV		DIC	
		2016	2017	2016	2017	2016	2017	2016	2017	2016	2017	2016	2017	2016	2017	2016	2017	2016	2017	2016	2017	2016	2017	2016	2017
Leche de vaca en pequeños envases	EXPORT	1.731	742	644	470	3.848	676	1.860	711	532	507	680	479	526	676	560	358	619		651		785		713	
	IMPORT	8.409	4.982	7.455	10.821	11.706	7.554	12.679	2.801	8.816	6.010	9.489	8.678	9.430	12.712	7.096	7.361	7.854		7.460		7.501		2.546	
Leche de oveja y otras leches en pequeños envases	EXPORT	24	100	16	11	16	75	179	83	7	116	181	15	149	7	123	3	446		960		320		291	
	IMPORT	14	47	15	41	23	49	32	73	38	59	396	66	26	76	25	44	1.067		668		52		93	
Nata en pequeños envases	EXPORT	357	369	443	455	485	431	461	575	615	573	505	403	418	629	477	460	477		632		541		713	
	IMPORT	614	605	835	1.007	704	738	795	519	916	1.057	831	663	705	784	724	725	727		704		786		705	
Leche de vaca a granel	EXPORT	4.246	3.764	3.853	3.166	4.571	3.575	2.905	3.675	4.115	4.846	4.020	4.917	5.335	4.227	7.065	5.173	5.964		4.855		4.758		3.490	
	IMPORT	10.025	4.643	6.432	5.983	4.320	6.846	7.328	11.188	5.861	4.114	3.767	8.136	3.131	4.803	1.581	4.770	3.028		5.546		11.240		8.904	
Leche de oveja y otras a granel	EXPORT	1.174	1.324	1.345	966	1.565	1.276	1.392	857	1.158	1.382	1.847	1.457	2.206	2.876	2.341	2.589	3.112		3.016		2.691		1.710	
	IMPORT	113	79	141	2	11	3	36	29	237	106	106	251	84	55	64	6	87		43		32		43	
Nata a granel	EXPORT	4.113	6.578	4.030	14.826	4.870	9.632	4.101	12.555	4.253	12.819	4.392	11.130	4.285	8.390	4.312	12.432	3.706		11.254		15.702		8.782	
	IMPORT	182	316	282	193	821	427	403	140	465	448	425	392	828	621	465	360	229		133		855		125	
Leche en polvo desnatada en pequeños envases	EXPORT	1	-	1	20	0	39	2	38	0	41	5	40	0	24	0	29	0		0		52		46	
	IMPORT	31	21	27	72	27	46	37	20	29	74	54	39	38	40	31	20	23		23		30		25	
Leche en polvo desnatada a granel	EXPORT	133	235	172	72	159	287	233	340	148	255	300	130	143	237	195	110	402		283		271		182	
	IMPORT	3.669	2.815	4.454	2.567	5.190	3.780	3.981	4.509	5.355	6.017	5.432	6.127	2.132	5.505	2.434	6.184	3.988		3.865		3.500		3.243	
Otras leche en polvo en pequeños envases	EXPORT	82	95	64	103	8	35	188	27	58	22	81	32	49	19	31	12	70		126		45		50	
	IMPORT	314	243	221	228	257	279	273	253	262	288	242	256	252	306	244	325	347		248		240		288	
Otras leche en polvo a granel	EXPORT	260	568	231	406	244	456	287	969	282	704	197	533	519	238	221	218	206		295		305		324	
	IMPORT	626	587	950	642	1.124	714	880	504	960	1.110	994	1.269	784	1.032	534	664	726		747		703		572	
Leches evaporadas/concentrada	EXPORT	374	387	250	511	352	612	262	458	421	585	565	607	323	375	12	272	669		360		474		316	
	IMPORT	194	274	209	121	230	260	364	148	554	179	393	94	253	190	225	161	184		224		120		146	
Leches condensadas	EXPORT	1.532	1.360	1.476	1.238	1.341	1.266	1.405	1.256	1.402	1.214	1.356	1.250	1.600	1.280	1.375	1.397	1.342		1.395		1.188		1.666	
	IMPORT	1.401	803	1.129	1.082	1.172	985	1.337	1.230	1.964	1.237	1.151	1.082	741	706	673	933	850		1.069		1.116		939	
Yogur	EXPORT	6.620	6.377	6.771	6.334	6.754	6.247	7.299	5.934	7.201	7.979	7.832	7.623	8.025	8.176	8.493	7.873	6.693		6.852		6.460		5.342	
	IMPORT	16.874	11.131	10.748	11.300	14.719	13.269	12.338	10.689	12.643	14.921	13.865	11.163	12.160	13.012	11.692	12.144	14.168		12.696		11.885		9.681	
Otras leches fermentadas	EXPORT	1.990	2.533	1.744	3.121	1.392	3.406	3.295	3.058	2.888	3.488	2.885	3.767	2.824	2.958	3.171	2.986	2.325		3.073		2.757		2.532	
	IMPORT	2.110	1.972	1.785	2.067	2.470	2.213	2.241	2.036	2.329	2.590	2.498	2.180	2.126	2.039	2.183	2.088	2.428		2.398		2.255		2.012	
Mantequilla	EXPORT	702	1.143	786	897	687	1.027	600	963	642	1.500	1.756	1.043	1.821	1.477	710	1.421			1.124		941		859	
	IMPORT	1.600	1.190	1.424	1.117	1.388	1.530	2.006	1.499	1.728	1.570	2.091	1.812	1.657	1.521	1.658	1.448	1.541		1.693		1.592		1.368	
Aceite de mantequilla	EXPORT	386	516	750	597	830	655	1.366	536	1.028	453	720	575	447	799	432	686	566		597		409		532	
	IMPORT	116	89	94	227	117	265	206	177	212	215	240	98	275	166	64	119	243		135		138		134	
Quesos frescos	EXPORT	2.347	2.614	2.818	2.994	2.859	3.191	2.507	2.854	3.095	2.954	3.021	2.891	2.452	3.588	2.914	3.339	2.948		2.510		2.836		2.658	
	IMPORT	5.643	5.852	6.246	6.224	6.469	6.939	6.610	6.638	6.586	7.540	6.606	7.268	7.012	7.892	7.395	7.708	6.878		6.840		6.854		6.515	
Quesos rallados o en polvo	EXPORT	195	222	246	242	255	253	225	220	234	303	237	299	235	315	317	290	179		324		243		337	
	IMPORT	1.667	1.709	1.819	1.852	1.934	1.751	1.965	1.776	1.972	2.323	2.046	2.262	2.192	2.046	2.184	2.304	2.000		1.724		1.734		1.739	
Quesos fundidos	EXPORT	193	208	316	324	240	267	197	182	266	243	213	220	223	253	281	250	236		302		226		222	
	IMPORT	1.278	1.248	1.343	1.140	1.440	1.046	1.419	1.259	1.340	1.518	1.497	1.419	1.231	2.178	1.369	1.348	1.568		1.442		1.519		1.464	
Otros quesos	EXPORT	2.356	2.025	2.004	1.978	2.831	2.287	2.334	2.378	2.632	2.684	2.574	2.706	2.452	4.226	2.415	2.606	2.276		2.293		2.037		2.210	
	IMPORT	9.384	11.374	10.221	12.570	12.665	13.323	12.625	12.297	13.467	14.913	12.982	15.634	12.983	13.260	12.333	15.302	13.411		12.429		13.371		11.966	

Fuente: DATACOMEX

Valor: 0 < 0,5 Tn

Valor: - = 0 Tn

## Comercio Exterior España-Mundo. Mensual 2016-2017

	TONELADAS	ENE		FEB		MAR		ABR		MAY		JUN		JUL		AGO		SEP		OCT		NOV		DIC	
		2016	2017	2016	2017	2016	2017	2016	2017	2016	2017	2016	2017	2016	2017	2016	2017	2016	2017	2016	2017	2016	2017	2016	2017
Leche de vaca en pequeños envases	EXPORT	3.283	2.341	1.978	1.278	4.897	2.320	4.161	2.803	2.254	2.627	3.591	1.920	2.276	1.944	2.537	2.312	2.027		4.096		3.941		1.782	
	IMPORT	8.409	4.982	7.455	10.821	11.706	7.554	12.679	2.801	8.816	6.010	9.489	8.678	9.430	12.712	7.096	7.361	7.856		7.460		7.501		2.546	
Leche de oveja y otras leches en pequeños envases	EXPORT	39	105	32	16	23	87	207	93	21	121	200	27	164	9	135	504	455		967		345		302	
	IMPORT	14	47	15	41	23	49	32	73	38	59	396	66	26	76	25	44	1.067		668		52		93	
Nata en pequeños envases	EXPORT	417	532	570	656	534	772	584	1.075	710	1.208	621	1.202	503	1.333	633	785	539		747		610		850	
	IMPORT	615	605	835	1.007	704	738	795	519	916	1.057	831	663	727	784	724	725	739		704		787		805	
Leche de vaca a granel	EXPORT	4.255	3.774	3.891	3.205	4.611	3.621	2.941	3.829	4.128	4.888	4.059	4.935	5.465	4.253	7.190	5.187	6.095		4.879		4.779		3.570	
	IMPORT	10.025	4.643	6.432	5.983	4.320	6.846	7.328	11.188	5.861	4.114	3.767	8.136	3.131	4.803	1.581	4.770	3.028		5.546		11.240		8.904	
Leche de oveja y otras a granel	EXPORT	1.174	1.325	1.349	966	1.572	1.277	1.392	858	1.159	1.383	1.848	1.458	2.210	2.877	2.344	2.590	3.116		3.024		2.711		1.716	
	IMPORT	113	79	141	2	11	3	36	29	237	106	106	251	84	55	64	6	87		43		32		43	
Nata a granel	EXPORT	4.180	6.747	4.094	15.016	4.939	9.762	4.123	12.723	4.370	12.925	4.560	11.261	4.484	8.567	4.637	12.563	3.940		11.401		15.807		8.869	
	IMPORT	182	318	282	194	821	429	403	465	449	425	394	828	623	465	361	229			133		856		126	
Leche en polvo desnatada en pequeños envases	EXPORT	18	1	3	36	2	39	3	44	10	42	57	41	5	24	2	50	33		0		65		48	
	IMPORT	31	21	27	72	27	46	37	20	29	74	54	39	38	40	31	20	23		23		30		25	
Leche en polvo desnatada a granel	EXPORT	158	2.229	173	2.123	732	2.486	731	3.826	1.212	4.792	1.394	4.706	1.200	3.775	1.271	3.717	459		342		777		232	
	IMPORT	3.669	2.856	4.454	2.567	5.190	3.782	3.981	4.509	5.355	6.017	5.432	6.127	2.132	5.505	2.434	6.184	3.988		3.891		3.500		3.243	
Otras leche en polvo en pequeños envases	EXPORT	83	166	66	191	44	38	249	113	180	47	103	104	56	37	32	69	90		195		61		53	
	IMPORT	314	243	221	228	257	279	273	253	262	288	242	256	252	307	244	325	340		248		240		288	
Otras leche en polvo a granel	EXPORT	435	578	487	435	625	462	288	1.010	646	928	286	535	624	278	257	406	213		525		787		425	
	IMPORT	783	655	950	644	1.125	717	887	504	961	1.114	994	1.269	784	1.036	562	664	814		837		753		639	
Leches evaporadas/concentrada	EXPORT	377	388	251	574	355	637	277	525	435	674	566	854	344	501	15	311	711		360		475		316	
	IMPORT	194	274	209	121	230	260	364	148	554	179	393	94	253	190	225	161	184		224		120		146	
Leches condensadas	EXPORT	1.821	1.730	1.833	1.687	1.668	1.678	1.775	1.712	1.906	1.709	1.760	1.657	1.895	1.691	1.835	1.738	1.551		1.720		1.317		2.102	
	IMPORT	1.401	803	1.134	1.082	1.172	985	1.337	1.230	1.964	1.237	1.151	1.082	741	706	673	933	850		1.069		1.116		939	
Yogur	EXPORT	6.699	6.481	6.875	6.437	6.863	6.357	7.394	6.065	7.298	8.089	7.920	7.704	8.114	8.402	8.627	8.088	6.778		6.934		6.550		5.515	
	IMPORT	16.887	11.131	10.759	11.300	14.729	13.269	12.350	10.689	12.659	14.921	13.872	11.163	12.172	13.012	11.703	12.144	14.171		12.697		11.975		9.681	
Otras leches fermentadas	EXPORT	2.641	3.465	2.465	3.781	2.260	4.047	4.121	3.620	3.691	4.185	3.483	4.424	3.303	3.733	3.965	3.697	2.818		3.432		3.005		2.953	
	IMPORT	2.110	1.981	1.785	2.067	2.470	2.213	2.241	2.036	2.329	2.590	2.498	2.180	2.126	2.039	2.183	2.088	2.428		2.398		2.255		2.012	
Mantequilla	EXPORT	716	1.159	826	992	755	1.060	658	1.027	762	1.580	1.888	1.140	1.943	1.009	1.518	793	1.491		1.151		1.014		917	
	IMPORT	1.623	1.190	1.424	1.117	1.388	1.530	2.006	1.499	1.728	1.570	2.091	1.812	1.679	1.521	1.658	1.448	1.541		1.693		1.614		1.368	
Aceite de manteca	EXPORT	387	516	750	598	831	656	1.387	552	1.056	456	721	577	447	802	432	687	577		598		410		538	
	IMPORT	116	89	94	227	117	265	206	177	212	215	241	98	275	166	64	119	243		135		138		154	
Quesos frescos	EXPORT	2.891	3.148	3.419	3.522	3.283	3.977	3.264	3.449	3.818	3.839	3.620	3.590	2.968	4.087	3.364	4.026	3.262		2.687		3.216		3.031	
	IMPORT	5.643	5.852	6.247	6.224	6.469	7.025	6.611	6.638	6.586	7.540	6.606	7.268	7.012	7.892	7.395	7.708	6.878		6.840		6.883		6.515	
Quesos rallados o en polvo	EXPORT	266	328	350	390	379	360	376	380	361	412	289	453	351	411	467	441	268		501		325		432	
	IMPORT	1.672	1.709	1.819	1.852	1.935	1.751	1.965	1.776	1.972	2.323	2.046	2.262	2.193	2.046	2.184	2.304	2.000		1.724		1.734		1.739	
Quesos fundidos	EXPORT	206	240	352	333	259	277	214	193	276	276	220	234	227	308	298	274	246		318		238		231	
	IMPORT	1.278	1.248	1.363	1.145	1.440	1.047	1.420	1.260	1.360	1.518	1.497	1.419	1.231	2.187	1.369	1.348	1.568		1.447		1.541		1.464	
Otros quesos	EXPORT	3.349	3.139	3.104	2.950	3.965	3.410	3.372	3.393	3.729	3.958	3.691	3.843	3.361	5.391	3.529	4.146	3.559		3.486		3.399		3.248	
	IMPORT	9.407	11.410	10.252	12.583	12.694	13.365	12.647	12.355	13.492	14.935	13.016	15.700	13.023	13.282	12.355	15.322	13.446		12.450		13.411		12.020	

Fuente: DATACOMEX

Valor: 0 < 0,5 Tn

Valor: - = 0 Tn

## BARÓMETRO DEL CLIMA DE CONFIANZA DEL SECTOR LÁCTEO



# BARÓMETRO DEL CLIMA DE CONFIANZA DEL SECTOR LÁCTEO

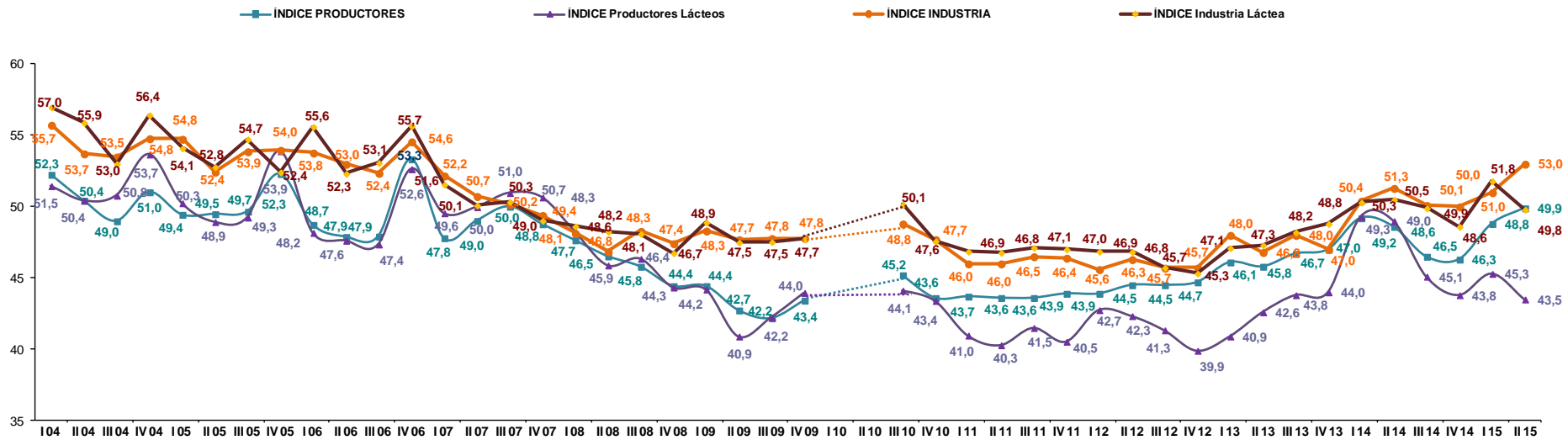

(\*) No existen datos del 2º Trimestre de 2010 por la demora en la concesión del estudio en ese periodo

	I 04	II 04	III 04	IV 04	I 05	II 05	III 05	IV 05	I 06	II 06	III 06	IV 06	I 07	II 07	III 07	IV 07	I 08	II 08	III 08	IV 08	I 09	II 09	III 09	IV 09	I 10	II 10	III 10	IV 10	I 11	II 11	III 11	IV 11	I 12	II 12	III 12	IV 12	I 13	II 13	III 13	IV 13	I 14	II 14	III 14	IV 14	I 15	II 15	
ÍNDICE PRODUCTORES	52,3	50,4	49,0	51,0	49,4	49,5	49,7	52,3	48,7	47,9	47,9	53,3	47,8	49,0	50,0	48,8	47,7	46,5	45,8	44,4	44,4	42,7	42,2	43,4		45,2	43,6	43,7	43,6	43,6	43,9	43,9	44,5	44,5	44,7	46,1	45,8	46,7	47,0	49,2	48,6	46,5	46,3	48,8	49,9		
ÍNDICE Productores Lácteos	51,5	50,4	50,8	53,7	50,3	48,9	49,3	53,9	48,2	47,6	47,4	52,6	49,6	50,0	51,0	50,7	48,3	45,9	46,4	44,3	44,2	44,4	42,7	42,2	44,0		44,1	43,4	41,0	40,3	41,5	40,5	42,7	42,3	41,3	39,9	40,9	42,6	43,8	44,0	49,3	49,0	48,6	45,1	43,8	45,3	43,5
ÍNDICE INDUSTRIA	55,7	53,7	53,5	54,8	54,8	52,4	53,9	54,0	53,8	53,0	53,1	54,6	52,2	50,7	50,2	49,4	48,6	48,2	48,3	47,4	46,7	48,9	47,7	47,8	47,8		48,8	47,7	46,0	46,0	46,5	46,4	45,6	46,3	45,7	45,7	45,3	46,1	45,8	46,7	47,0	49,3	49,0	49,5	51,0	49,8	49,8
ÍNDICE Industria Láctea	57,0	55,9	53,0	56,4	54,1	54,7	54,0	55,6	52,4	52,4	52,4	53,3	54,6	50,1	50,3	50,7	48,3	47,4	46,4	44,3	44,2	44,4	42,7	42,2	43,4		44,1	43,4	41,0	40,3	41,5	40,5	42,7	42,3	41,3	39,9	40,9	42,6	43,8	44,0	49,3	49,0	48,6	45,1	43,8	45,3	43,5

# BARÓMETRO DEL CLIMA DE CONFIANZA DEL SECTOR LÁCTEO

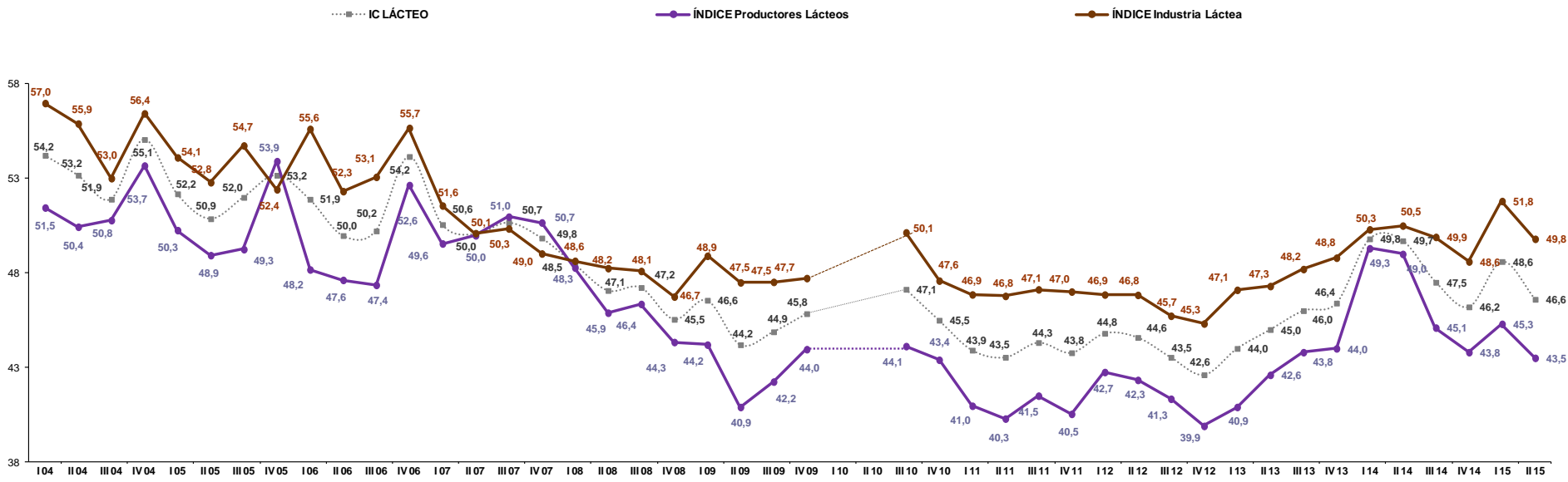

(\* No existen datos del 2º Trimestre de 2010 por la demora en la concesión del estudio en ese periodo

	I 04	II 04	III 04	IV 04	I 05	II 05	III 05	IV 05	I 06	II 06	III 06	IV 06	I 07	II 07	III 07	IV 07	I 08	II 08	III 08	IV 08	I 09	II 09	III 09	IV 09	I 10	II 10	III 10	IV 10	I 11	II 11	III 11	IV 11	I 12	II 12	III 12	IV 12	I 13	II 13	III 13	IV 13	I 14	II 14	III 14	IV 14	I 15	II 15	
IC LÁCTEO	54,2	53,2	51,9	55,1	52,2	50,9	52,0	53,2	51,9	50,0	50,2	54,2	50,6	50,0	50,7	49,8	48,5	47,1	47,2	45,5	46,6	44,2	44,9	45,8				47,1	45,5	43,9	43,5	44,3	43,8	44,8	44,6	43,5	42,6	44,0	45,0	46,0	46,4	49,8	49,7	47,5	46,2	48,6	46,6
ÍNDICE Productores Lácteos	51,5	50,4	50,8	53,7	50,3	48,9	49,3	53,9	48,2	47,6	47,4	52,6	49,6	50,0	51,0	50,7	48,3	45,9	46,4	44,3	44,2	44,0	40,9	42,2	44,0			44,1	43,4	41,0	40,3	41,5	40,5	42,7	42,3	41,3	39,9	40,9	42,6	43,8	44,0	49,3	49,0	45,1	43,8	45,3	43,5
ÍNDICE Industria Láctea	57,0	55,9	53,0	56,4	54,1	52,8	54,7	52,4	55,6	52,3	53,1	55,7	51,6	50,1	50,3	49,0	48,6	48,2	48,1	46,7	46,6	47,5	47,5	47,7			50,1	47,6	46,9	46,8	47,1	47,0	46,9	46,8	45,7	45,3	47,1	47,3	48,2	48,8	50,3	50,5	49,9	48,6	51,8	49,8	



GOBIERNO  
DE ESPAÑA

MINISTERIO  
DE AGRICULTURA Y PESCA,  
ALIMENTACIÓN Y MEDIO AMBIENTE

## ANEXO. FUENTES INFORMACIÓN



(BCCSA) Barómetro del Clima de Confianza del Sector Agroalimentario  
(BDCH) Base de Datos Consumo en el Hogar  
(CIRCA) Communication & Information Resource Centre Administrator  
(DATACOMEX) Base de Datos de Comercio Exterior  
(EUROSTAT) Oficina Estadística de la Unión Europea  
(FEGA) Fondo Español de Garantía Agraria  
(INE) Instituto Nacional de Estadística  
(IPRI) Índice de Precios Industriales  
(MAGRAMA) Ministerio de Agricultura, Alimentación y Medio Ambiente  
(MINECO) Ministerio de Economía y Competitividad  
(RENGRATI) Red Nacional de Granjas Típicas