



30 de noviembre 2016

Índice:

1. Precios Medios Nacionales, comentarios y gráficos

2. Precios en Mercados Representativos UE (nacionales)

- 2.1 Cereales
- 2.2 Vinos de mesa
- 2.3 Aceites y Semillas
- 2.4 Frutas y Hortalizas
- 2.5 Vacuno
- 2.6 Ovino
- 2.7 Porcino

3. Precios en Mercados Representativos UE (semana anterior)



GOBIERNO
DE ESPAÑA

MINISTERIO
DE AGRICULTURA Y PESCA,
ALIMENTACIÓN Y MEDIO AMBIENTE

SECRETARÍA GENERAL TÉCNICA

Subdirección General de Estadística

sgestadi@mapama.es

<http://www.mapama.gob.es/es/estadistica/temas/default.aspx>

Publicación elaborada por la
Secretaría General Técnica
Subdirección General de Estadística



**MINISTERIO
DE AGRICULTURA Y PESCA,
ALIMENTACIÓN Y MEDIO AMBIENTE**

Edita

© Ministerio de Agricultura y Pesca, Alimentación y Medio Ambiente
Secretaría General Técnica
Centro de Publicaciones
Catálogo de Publicaciones de la Administración General del Estado:
<http://publicacionesoficiales.boe.es/>

N.I.P.O.: 280-15-017-3

Se permite la utilización, copia o reproducción de los datos de este Boletín siempre que se cite expresamente su procedencia

PRECIOS MEDIOS NACIONALES AGRÍCOLAS

PRODUCTOS AGRÍCOLAS (especificaciones)		Semana 46 14-20/11	Semana 47 21-27/11	Variación semanal euros	Variación semanal %
CEREALES, alfalfa y pisa de girasol					
(1)	Trigo blando panificable (€/t)	164,37	166,77	2,40	1,46
(1)	Trigo duro (€/t)	232,84	234,42	1,58	0,68
(1)	Cebada pienso (€/t)	152,19	153,45	1,26	0,83
(1)	Cebada malta (€/t)	155,00	156,67	1,67	1,08
(1)	Maíz grano (€/t)	174,49	173,06	-1,43	-0,82
(4)	Arroz cáscara (€/t)	288,37	289,23	0,86	0,30
(1)	Alfalfa (€/t)	146,94	147,82	0,88	0,60
(1)	Pisa de girasol (€/t)	357,68	358,70	1,02	0,29
VINOS (sin Indicación Geográfica)					
(2)	Vino blanco (€/hgdo)	2,31	2,54	0,23	9,79
(2)	Vino tinto, 12 puntos de color (€/hgdo)	2,92	2,99	0,08	2,62
ACEITES VEGETALES					
(3)	Aceite de oliva virgen, de 0,8° a 2° (€/100 kg)	314,07	326,20	12,13	3,86
(3)	Aceite de oliva lampante, más de 2° (€/100 kg)	307,45	314,64	7,19	2,34
(3)	Aceite de orujo crudo (€/100 kg)	110,23	112,00	1,77	1,61
(3)	Aceite girasol refinado (€/100 kg)	83,79	85,13	1,33	1,59
FRUTAS					
(4)	Clementina (€/100kg)	18,78	16,37	-2,41	-12,85
(4)	Limón (€/100kg)	41,35	34,99	-6,36	-15,39
(4)	Naranja (€/100 kg)	21,48	21,10	-0,38	-1,78
(4)	Manzana Golden (€/100kg)	34,77	35,64	0,88	2,52
(4)	Pera Blanquilla (€/100kg)	53,36	54,65	1,29	2,41
(4)	Uva de mesa (€/100 kg)	72,73	73,09	0,37	0,50
(4)	Aguacate (€/100 kg)	250,00	250,00	0,00	0,00
(4)	Plátano (€/100 kg)	52,19	52,39	0,20	0,38
HORTALIZAS					
(4)	Acelga (€/100kg)	48,19	46,04	-2,15	-4,45
(4)	Ajo seco (€/100 kg)	160,00	150,00	-10,00	-6,25
(4)	Alcachofa (€/100 kg)	113,14	116,30	3,15	2,79
(4)	Berenjena (€/100 kg)	69,51	103,47	33,96	48,85
(4)	Calabacín (€/100 kg)	77,31	74,27	-3,04	-3,94
(4)	Cebolla (€/100 kg)	9,46	9,44	-0,01	-0,12
(4)	Champiñón (€/100kg)	108,48	108,36	-0,12	-0,11
(4)	Coliflor (€/100kg)	54,38	53,24	-1,15	-2,11
(4)	Col repollo (€/100kg)	49,27	48,93	-0,35	-0,71
(4)	Judía verde tipo plana (€/100 kg)	185,26	212,71	27,45	14,82
(4)	Lechuga Romana (€/100 kg)	18,52	19,93	1,40	7,58
(4)	Pepino (€/100 kg)	55,14	64,57	9,43	17,09
(4)	Pimiento verde tipo italiano (€/100 kg)	36,72	52,32	15,60	42,50
(4)	Tomate liso (€/100 kg)	43,60	54,49	10,89	24,96
(4)	Zanahoria (€/100 kg)	12,00	12,33	0,33	2,72
(4)	Patata (€/100 kg)	22,29	22,64	0,35	1,56

Posición comercial:

(1) Entrada industria; (2) Salida bodega; (3) Salida almazara; (4) Granel: sobre árbol, finca, almacén, agricultor, alhóndiga, lonja

- **CEREALES (▲)**: Subidas generalizadas en los precios medios de los cereales grano, excepto en el maíz que baja un (-0,82%). Trigo blando 1,46%, cebada malta 1,08%, cebada pienso 0,83% y trigo duro 0,68%.
- **VINOS SIN DOP/IGP (▲)**: Incremento significativo del precio medio del vino blanco sin DOP/IGP en un 9,79%, y en menor medida del vino tinto en un 2,62%.
- **ACEITES VEGETALES (▲)**: Importantes subidas en los precios medios de los aceites de oliva. Aceite de oliva virgen 3,86%, aceite de oliva lampante 2,34% y aceite de orujo crudo 1,61%. El aceite de girasol refinado también sube un 1,59%.
- **CÍTRICOS (▼)**: Se observa en los mercados en origen que la oferta es alta y la demanda se contrae, por lo que los precios de los cítricos de referencia mantienen la tendencia a la baja: limón (-15,39%), clementina (-12,85%) y naranja Navelina (-1,78%).
- **FRUTA DE PEPITA (▲)**: En un marco de escasez de movimientos en los mercados de fruta de pepita en España, esta semana se registran subidas ligeras en las cotizaciones nacionales de manzana Golden (2,52%) y pera Blanquilla (2,41%). En uva de mesa, pese a que la oferta se incrementa, también lo hace la demanda, con lo que los precios se mantienen bastante estables (0,50%).
- **HORTALIZAS (▲▼)**: Ascensos muy significativos en los precios medios de las producciones hortícolas al alza: berenjena (48,85%), pimiento verde italiano (42,5%), tomate redondo liso (24,96%), pepino (17,09%) y judía verde plana (14,82%). Entre aquellas cuyos precios bajan, en mucho menor medida que las anteriores, sobresalen el ajo seco (-6,25%) y la acelga (-4,45%).

PRECIOS MEDIOS NACIONALES AGRÍCOLAS

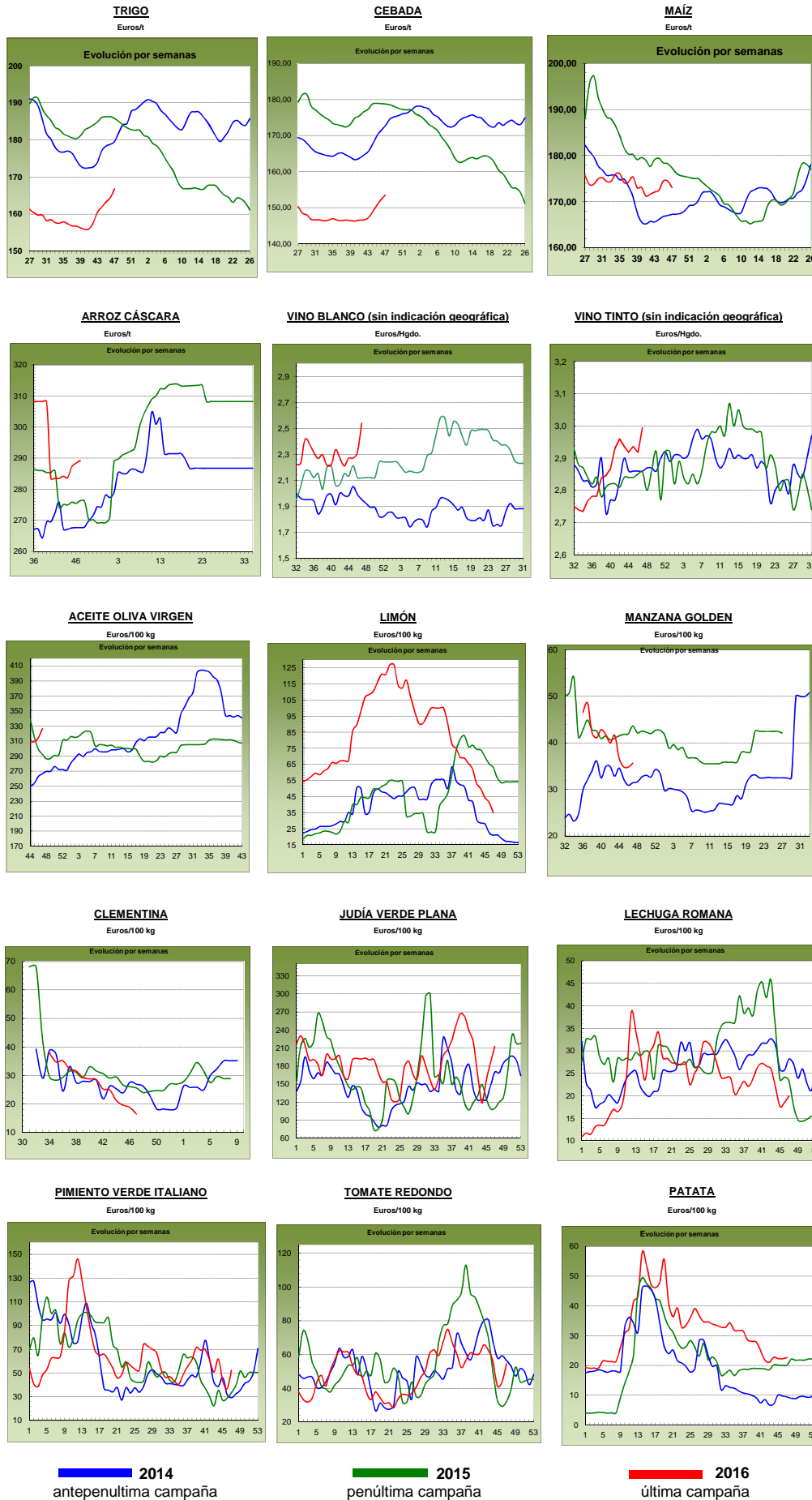

PRECIOS MEDIOS NACIONALES GANADEROS

PRODUCTOS GANADEROS (especificaciones)		Semana 46 14-20/11	Semana 47 21-27/11	Variación semanal euros	Variación semanal %
VACUNO					
(5)	Ternera, 180-300 kilos (€100 kg canal)	378,81	380,64	1,83	0,48
(5)	Machos de 12 a 24 meses (Clase R) (€100 kg canal)	371,66	372,17	0,51	0,14
(5)	Animales de 8 a 12 meses (Clase R) (€100 kg canal)	380,03	386,83	6,80	1,79
(5)	Bovino vivo, conjunto categorías (€100 kg vivo)	194,98	195,30	0,32	0,16
CORDERO					
(5)	Corderos 9-19 kilos (€100 kg canal)	650,05	649,24	-0,81	-0,12
(5)	Corderos 12-16 kilos (€100 kg canal)	599,78	599,78	0,00	0,00
PORCINO					
(5)	Porcino >60% magro (Clase S) (€100 kg canal)	145,75	145,99	0,24	0,16
(5)	Porcino 60-55% magro (Clase E) (€100 kg canal)	142,57	140,91	-1,66	-1,16
(5)	Porcino 55-50% magro (Clase U) (€100 kg canal)	144,92	144,79	-0,13	-0,09
(5)	Porcino 50-45% magro (Clase R) (€100 kg canal)	147,63	147,28	-0,35	-0,24
(5)	Lechon 20 kg (€unidad)	35,30	37,16	1,86	5,27
POLLO					
(6)	Pollo, media de canales del 83% y 65% rdto. (€100 kg canal)	153,97	153,19	-0,78	-0,51
(6)	Pollo P10 (83% rdto.) (€100 kg canal)	157,95	157,42	-0,53	-0,34
(6)	Pollo P90 (65% rdto.) (€100 kg canal)	153,51	152,70	-0,81	-0,53
HUEVOS					
(7)	Huevos, media Clase L y M (€100 kg)	100,89	104,56	3,67	3,64
(7)	Huevos - Clase L (€docena)	0,82	0,85	0,03	3,66
(7)	Huevos - Clase M (€docena)	0,71	0,74	0,03	4,23
CONEJO					
(8)	Conejo 1,8-2,2 kilo, vivo (€100 kg)	195,67	203,99	8,32	4,25
LECHE Y PRODUCTOS LÁCTEOS					
(10)	Suero de leche en polvo (€100 kg)	87,28	71,79	-15,49	-17,75
(9)	Leche de vaca (€100 litros). Fuente: FEGA	Precio septiembre 2016: 29,60 €100 litros			
MIEL					
(11)	Miel multifloral a granel (€100 kg)	Precio octubre 2016: 289,15 €100 kg			

Posición comercial:

- (5) Entrada matadero; (6) Salida muelle matadero; (7) Salida muelle centro de embalaje; (8) Salida granja; (9) Precio pagado al ganadero
 (10) Precio franco fábrica sin impuestos ni costes; (11) Venta a la industria o mayorista

COMENTARIOS DE MERCADO

- **VACUNO** (▲): Continúa el repunte de las **canales de vacuno** (1,79% las de los animales de 8-12 meses, 0,48% las de las terneras, 0,14% los animales de 12-24 meses), motivado por el acopio para satisfacer la demanda propias de las fiestas que se aproximan, el largo puente de la Purísima. Subida del 0,16% en las cotizaciones de los **bovinos con destino vida**, manteniendo la tendencia alcista de los últimos meses.
- **CORDERO** (=): Estabilidad de cotizaciones en las canales de cordero (-0,06% de media). La falta de demanda, tanto nacional como internacional y un ligero aumento en el número de animales que han salido al matadero propician que los precios se mantengan iguales. El productor espera que, con las fiestas navideñas, el consumo en España aumente y puedan vender sus productos a unos precios más elevados.
- **PORCINO** (▼): Descenso del (-0,33%) de media, en las diferentes clasificaciones de **canales de porcino de capa blanca**. La fuerte demanda de los países europeos se ajusta a la oferta que hay en el mercado, con precios ajustados en las semanas previas, sobre todo en Alemania. Se espera que la demanda procedente de China empiece a crecer próximamente. Los precios de los **lechones base 20 kg** (▲) suben un 5,27% esta semana, debido a una demanda que va creciendo poco con el fin de cubrir las plazas vacantes en las explotaciones de cebo.
- **POLLOS** (▼): La demanda de carne de pollo no cubre la cantidad de canales de pollo ofertadas, por lo que los productores acepta una nueva cesión en los precios, en esta semana del (-0,51%).
- **HUEVOS** (▲): La gran actividad de la demanda consigue que los precios de los huevos sigan aumentando (3,66% la docena de la Clase L y 4,23% la de la Clase M). Las operaciones son muy activas tanto por parte de la industria nacional como de la internacional.
- **CONEJO** (▲): Con la subida semanal del precio del conejo vivo de granja del 4,25%, se alcanzan precios máximos de las últimas campañas. La disminución de oferta sigue siendo el sustento de esta evolución, frente a una demanda muy escasa.
- **PRODUCTOS LÁCTEOS**: Descenso del (-17,75%) en las cotizaciones del **suero de leche en polvo** (▼).

PRECIOS MEDIOS NACIONALES GANADEROS

VACUNO VIVO

Euro/100 kg vivo

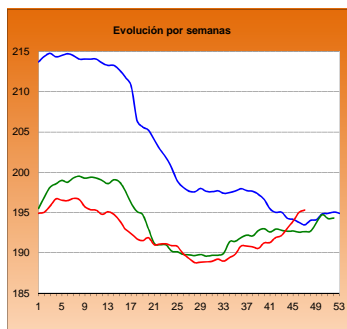

MACHOS 12-24 MESES (Clase R)

Euro/100 kg canal

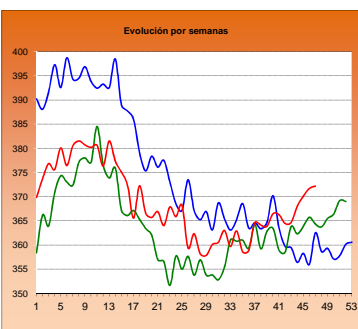

TERNERAS (Conjunto de Clases)

Euro/100 kg canal

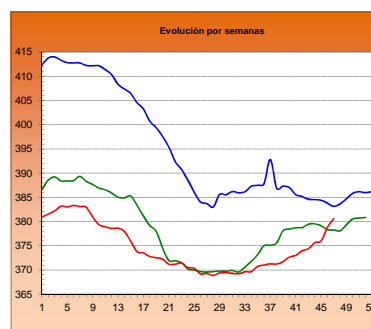

ANIMALES DE 8-12 MESES (Clase R)

Euro/100 kg canal

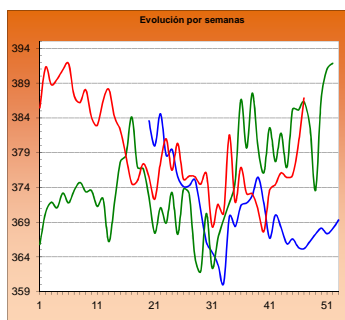

CORDERO 12-16 kilos

Euro/100 kg canal

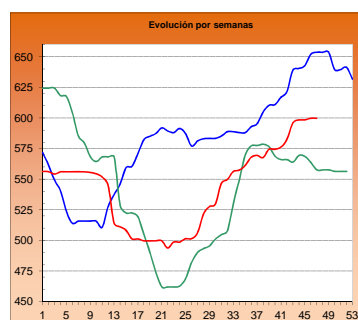

CORDERO 9-19 kilos

Euro/100 kg canal

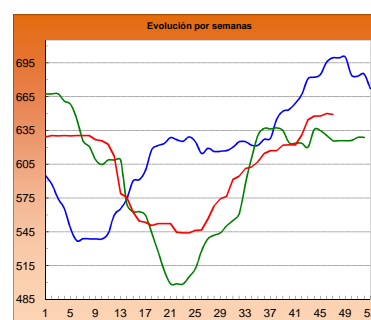

PORCINO >60% magro (Clase S)

Euro/100 kg canal

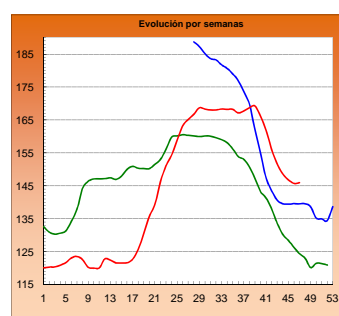

PORCINO 60-55% magro (Clase E)

Euro/100 kg canal

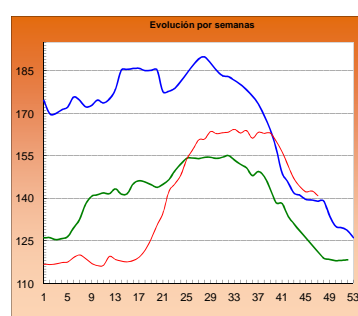

LECHONES Base 20 kg

Euro/unidad

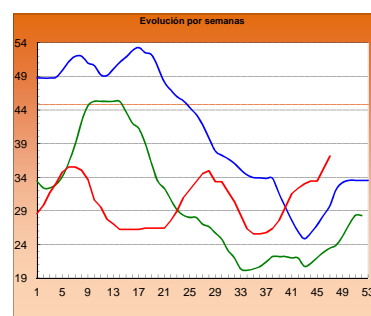

POLLO Canales del 83% y 65% rdto.

Euro/100 kg canal

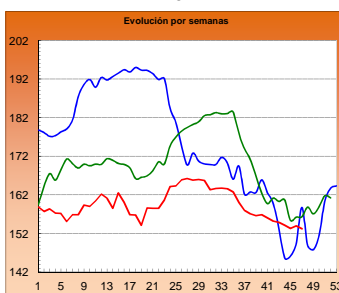

POLLO P90

Euro/100 kg canal

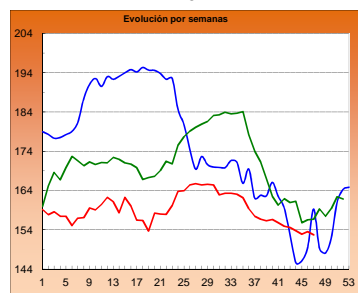

POLLO P10

Euro/100 kg canal

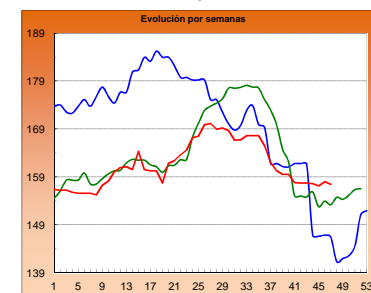

HUEVOS Clase L

Euro/ 100 kg canal

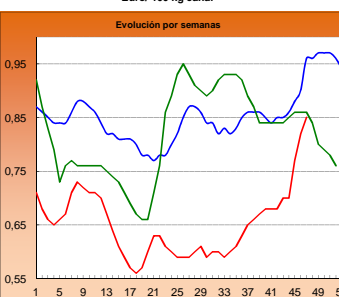

HUEVOS Clase M

Euro/ Docena

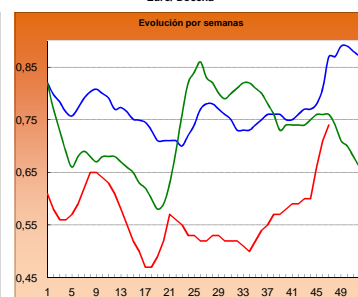

CONEJO VIVO

Euro/100 kg vivo

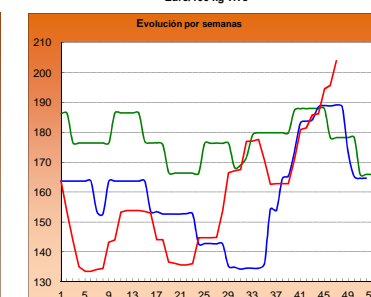

2014

2015

2016



GOBIERNO
DE ESPAÑA

MINISTERIO
DE AGRICULTURA Y PESCA,
ALIMENTACIÓN Y MEDIO AMBIENTE