



27 de mayo 2015

---

**Índice:**

---

**1. Precios Medios Nacionales, comentarios y gráficos**

**2. Precios en Mercados Representativos UE (nacionales)**

- 2.1 Cereales
- 2.2 Vinos de mesa
- 2.3 Aceites y Semillas
- 2.4 Frutas y Hortalizas
- 2.5 Vacuno
- 2.6 Ovino
- 2.7 Porcino

**3. Precios en Mercados Representativos UE (semana anterior)**



GOBIERNO  
DE ESPAÑA

MINISTERIO  
DE AGRICULTURA, ALIMENTACIÓN  
Y MEDIO AMBIENTE

## **SECRETARÍA GENERAL TÉCNICA**

Subdirección General de Estadística

[sgestadi@magrama.es](mailto:sgestadi@magrama.es)

<http://www.magrama.gob.es/es/estadistica/temas/default.aspx>

Publicación elaborada por la  
Secretaría General Técnica  
Subdirección General de Estadística



**MINISTERIO DE AGRICULTURA, ALIMENTACIÓN Y MEDIO AMBIENTE**

### **Edita**

© Ministerio de Agricultura, Alimentación y Medio Ambiente  
Secretaría General Técnica  
Centro de Publicaciones  
Catálogo de Publicaciones de la Administración General del Estado:  
<http://publicacionesoficiales.boe.es/>

N.I.P.O.: 280-15-017-3

Se permite la utilización, copia o reproducción de los datos de este Boletín siempre que se cite expresamente su procedencia

## PRECIOS MEDIOS NACIONALES AGRÍCOLAS

PRODUCTOS AGRÍCOLAS (especificaciones)		Semana 19 11-17/05	Semana 20 18-24/05	Variación semanal euros	Variación semanal %
<b>CEREALES</b>					
(1)	Trigo blando panificable (€/t)	179,54	180,85	1,31	0,73
(1)	Cebada pienso (€/t)	172,43	173,60	1,17	0,68
(1)	Maíz grano (€/t)	169,78	170,00	0,22	0,13
(4)	Arroz cáscara (€/t)	289,58	286,76	-2,82	-0,97
(1)	Alfalfa (€/t)	163,26	165,62	2,36	1,45
<b>VINO SIN INDICACIÓN GEOGRÁFICA</b>					
(2)	Vino blanco (€/hgdo)	1,79	1,79	0,00	0,00
(2)	Vino tinto, 12 puntos de color (€/hgdo)	2,87	2,89	0,02	0,70
<b>ACEITES VEGETALES</b>					
(3)	Aceite de oliva virgen, de 0,8° a 2° (€/100 kg)	310,53	314,79	4,26	1,37
(3)	Aceite de oliva lampante, más de 2° (€/100 kg)	292,10	286,69	-5,41	-1,85
(3)	Aceite de orujo crudo (€/100 kg)	128,36	126,86	-1,50	-1,17
(3)	Aceite girasol refinado (€/100 kg)	87,75	88,50	0,75	0,85
<b>FRUTAS</b>					
(4)	Limón (€/100 kg)	49,49	51,32	1,83	3,70
(4)	Naranja (€/100 kg)	25,49	26,02	0,53	2,09
(4)	Manzana Golden (€/100 kg)	31,19	32,82	1,63	5,22
(4)	Albaricoque (€/100 kg)	86,34	93,82	7,48	8,66
(4)	Melocotón (€/100 kg)	96,13	87,02	-9,11	-9,48
<b>HORTALIZAS</b>					
(4)	Acelga (€/100 kg)	47,13	45,17	-1,95	-4,14
(4)	Calabacín(€/100kg)	20,65	13,83	-6,83	-33,05
(4)	Judía verde tipo plana (€/100 kg)	74,15	75,39	1,24	1,68
(4)	Lechuga Romana (€/100 kg)	31,05	30,76	-0,29	-0,94
(4)	Pimiento verde tipo italiano (€/100 kg)	96,41	73,64	-22,77	-23,61
(4)	Tomate liso (€/100 kg)	57,22	43,66	-13,56	-23,69
(4)	Patata (€/100 kg)	36,85	33,14	-3,71	-10,08

**Posición comercial:**

(1) Entrada industria; (2) Salida bodega; (3) Salida almazara; (4) Granel: sobre árbol, finca, almacén, agricultor, alhóndiga, lonja

### COMENTARIOS DE MERCADO

- **CEREALES (▲)**: Mínimas subidas, aunque con tendencia a la estabilidad en la mayoría de los cereales grano. Trigo blando panificable (0,73%), cebada pienso (0,68%), maíz grano (0,13%). Ligeros descensos en el arroz cáscara (-0,97%).
- **VINOS SIN DOP/IGP (=)**: Estabilidad y ligeros descensos en el precio del vino blanco. Ligeros incrementos en el precio del vino tinto (0,70%).
- **ACEITES VEGETALES (=)**: Incremento de las cotizaciones en los aceites extras y vírgenes (1,37%); así como en el aceite de girasol refinado (0,85%). Descenso en el precio de los aceites lampantes (-1,85%) y de los aceites de orujo crudo (-1,17%).
- **CÍTRICOS (▲)**: La firmeza en los precios del Limón con que están actuando los agricultores, animados por el aumento de las transacciones con los mercados foráneos, hacen que una semana más se revalorice su cotización (3,70%). En Naranja se está produciendo un buen resultado (2,09%) ya que la última variedad (Valencia Late), se está vendiendo bien y el resto de variedades se están terminando.
- **FRUTAS DE PEPITA(▲)**: Los pedidos crecientes de Manzana Golden están produciendo una mejora en su precio (5,22%).
- **FRUTAS DE HUESO (=)**: Calidad y buenos precios, esperando que Europa despierte hacia la fruta de verano. El albaricoque sube ante la buena demanda(8,66%) y el Melocotón cede un (-9,48%) dado que hay mayor competencia entre los mercados nacionales.
- **HORTALIZAS (▼)**: Descenso generalizado de las cotizaciones hortícolas, principalmente de las protegidas, Acelga (-4,14%), Calabacín (-33,05%), Pimiento verde (-23,61%), Tomate liso (-23,69%), Patata (-10,08%). Únicamente la Judía Verde mejora resultados beneficiada por la reducción del mercado marroquí y la menor calidad de sus producciones en estas fechas (1,68%).

# PRECIOS MEDIOS NACIONALES AGRÍCOLAS

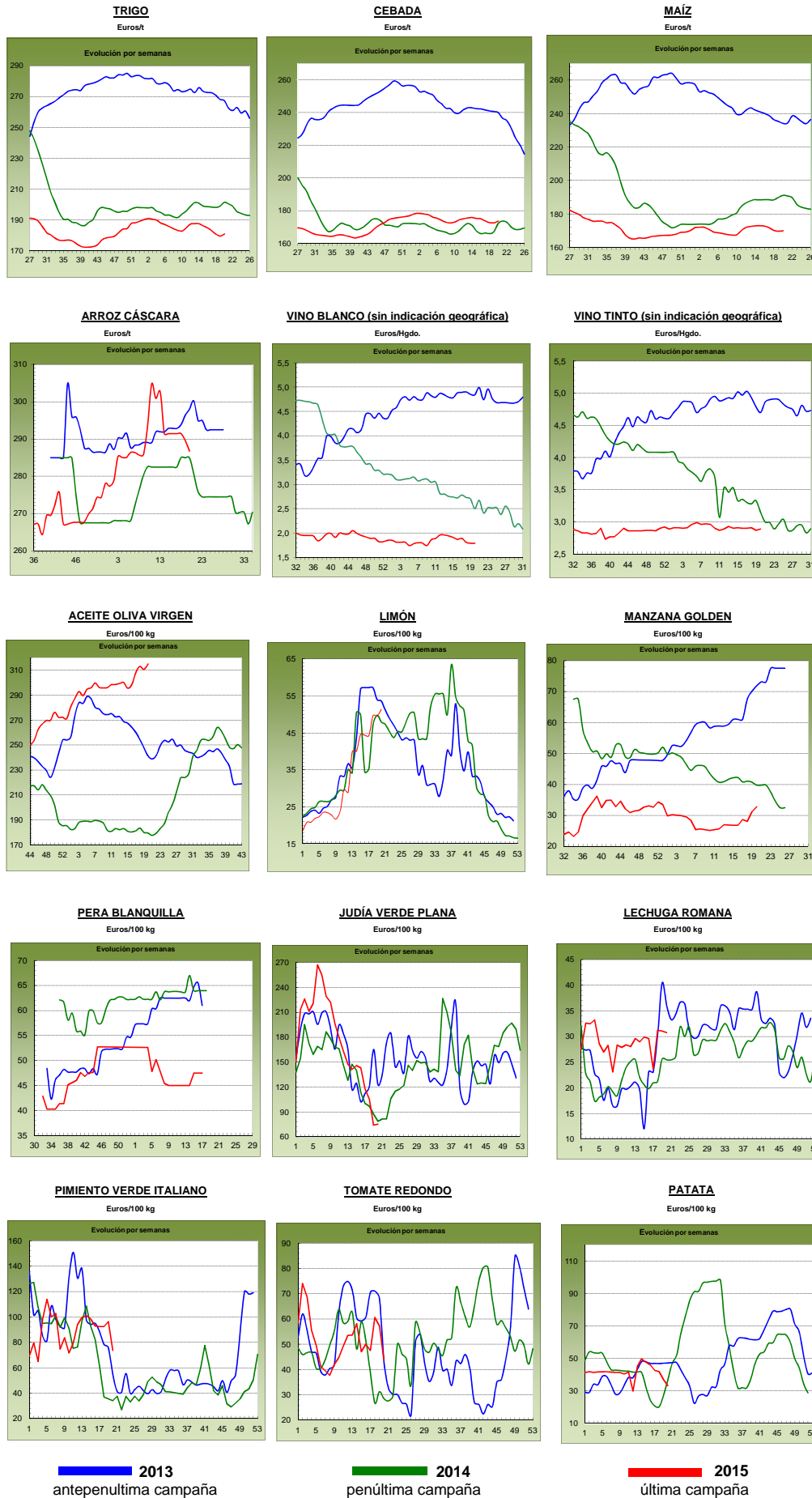

## PRECIOS MEDIOS NACIONALES GANADEROS

PRODUCTOS GANADEROS (especificaciones)		Semana 19 11-17/05	Semana 20 18-24/05	Variación semanal euros	Variación semanal %
<b>VACUNO</b>					
(5)	Ternera, 180-300 kilos (€100 kg canal)	378,01	374,64	-3,37	-0,89
(5)	Machos de 12 a 24 meses (Clase R) (€100 kg canal)	363,45	362,03	-1,42	-0,39
(5)	Animales de 8 a 12 meses (Clase R) (€100 kg canal)	376,68	372,55	-4,13	-1,10
(5)	Bovino vivo, conjunto categorías (€100 kg vivo)	194,74	192,97	-1,77	-0,91
<b>CORDERO</b>					
(5)	Corderos 9-19 kilos (€100 kg canal)	527,54	510,31	-17,23	-3,27
(5)	Corderos 12-16 kilos (€100 kg canal)	490,45	474,08	-16,37	-3,34
<b>PORCINO</b>					
(5)	Porcino >60% magro (Clase S) (€100 kg canal)	150,25	150,23	-0,02	-0,01
(5)	Porcino 60-55% magro (Clase E) (€100 kg canal)	144,79	143,83	-0,96	-0,66
(5)	Porcino 55-50% magro (Clase U) (€100 kg canal)	147,82	148,59	0,77	0,52
(5)	Porcino 50-45% magro (Clase R) (€100 kg canal)	150,18	150,80	0,62	0,41
(5)	Lechón 20 kg (€unidad)	36,02	33,37	-2,65	-7,36
<b>POLLO</b>					
(6)	Pollo, media de canales del 83% y 65% rdto. (€100 kg canal)	166,54	166,94	0,40	0,24
(6)	Pollo P10 (83% rdto.) (€100 kg canal)	159,92	161,28	1,36	0,85
(6)	Pollo P90 (65% rdto.) (€100 kg canal)	167,32	167,60	0,28	0,17
<b>HUEVOS</b>					
(7)	Huevos, media Clase L y M (€100 kg)	81,69	82,98	1,29	1,58
(7)	Huevos - Clase L (€docena)	0,66	0,66	0,00	0,00
(7)	Huevos - Clase M (€docena)	0,58	0,59	0,01	1,72
<b>CONEJO</b>					
(8)	Conejo 1,8-2,2 kilo, vivo (€100 kg)	152,69	152,67	-0,02	-0,01
<b>LECHE Y PRODUCTOS LÁCTEOS</b>					
(10)	Suero de leche en polvo (€100 kg)	85,15	89,56	4,41	5,18
(9)	Leche de vaca (€100 litros). Fuente: FEGA	Precio marzo 2015: 32,30 €100 litros			
<b>MIEL</b>					
(11)	Miel multifloral a granel (€100 kg)	Precio abril 2015: 380,15 €100 kg			

Posición comercial:

- (5) Entrada matadero; (6) Salida muelle matadero; (7) Salida muelle centro de embalaje; (8) Salida granja; (9) Precio pagado al ganadero  
(10) Precio franco fábrica sin impuestos ni costes; (11) Venta a la industria o mayorista

### COMENTARIOS DE MERCADO

- **VACUNO (▼)**: Prosiguen los descensos en los precios del vacuno, tanto de **carne** (-0,89% las canales de ternera, -0,39% las de machos 12-24 meses y -1,10% las de animales 8-12 meses) como de **vivo** (-0,91%). Existe acumulación de oferta nacional que el mercado interior no absorbe ante un consumo bajo mínimos, los operadores procuran exportar lo que pueden pero, cada día, la competencia internacional es mayor.
- **CORDERO (▼)**: Siguen las bajadas de las cotizaciones en las canales de cordero (-3,31%, de media en sus diferentes clasificaciones), con lo que, en lo que se lleva de año, la pérdida de valor de este tipo de carne alcanza el (-24,00%). La demanda interna es inexistente, dedicándose toda la producción a la exportación, salida que permite a las explotaciones seguir activas. Con esta internacionalización de la producción nacional, la vista está puesta en el próximo mes del Ramadán, del 18 de junio al 17 de julio, punto álgido del consumo de cordero mundial.
- **PORCINO (=)**: Estabilidad en los precios de la **canal de porcino de capa blanca** (0,06% de media en sus diferentes clasificaciones). Existe exceso de oferta en el mercado mundial y la competencia a la hora de exportar se hace cada vez más dura, por lo que los operadores mantienen precios estables a niveles aún muy bajos (-22,39% respecto a la misma semana del año precedente). Sexta semana consecutiva de bajadas de las cotizaciones del **lechón base 20 kg (▼)**, registrándose un descenso semanal (-7,36%) y en las seis últimas semanas (-26,27%). La oferta supera ampliamente a la demanda, que está a la espera de ver qué ocurre con los precios del porcino de cebo.
- **POLLOS (=)**: Ligeramente subida (0,24%) en el precio de la canal de pollo.
- **HUEVOS (▲)**: Subida (1,72%) en la cotización de la docena de huevos de la Clase M, mientras que los de la Clase L no varían (0,0%). Esta semana la exportación ha aumentado ligeramente, por lo que se han podido subir los precios.
- **CONEJO (=)**: Sin variaciones significativas en la cotización del conejo vivo de granja (-0,01%).
- **LECHE Y PRODUCTOS LÁCTEOS**: Subida del 5,18% en el precio del **suero de leche en polvo (▲)**.
- **MIEL (▼)**: En abril de 2015 se inició la campaña 2015/2016 de la miel, con una bajada (-1,20%) en las cotizaciones de la **miel multifloral a granel**, respecto al mes de marzo.

# PRECIOS MEDIOS NACIONALES GANADEROS

## VACUNO VIVO

Euro/100 kg vivo

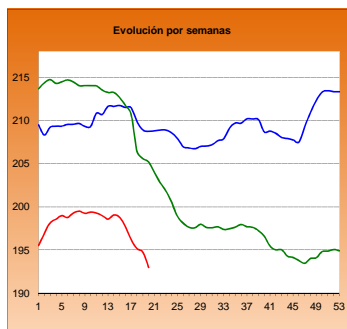

## MACHOS 12-24 MESES (Clase R)

Euro/100 kg canal

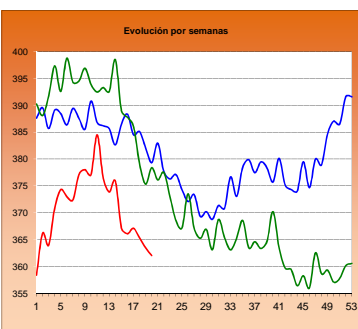

## TERNERAS (Conjunto de Clases)

Euro/100 kg canal

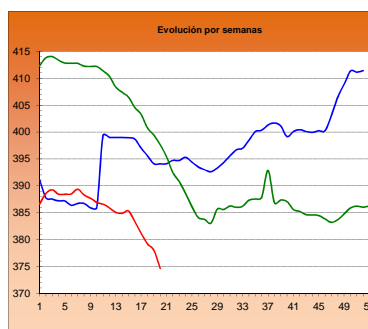

## ANIMALES DE 8-12 MESES (Clase R)

Euro/100 kg canal

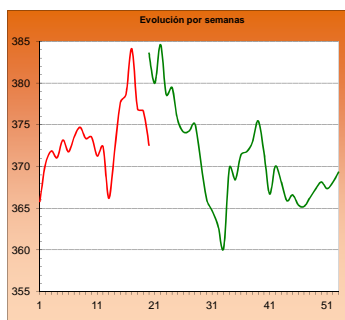

## CORDERO 12-16 kilos

Euro/100 kg canal

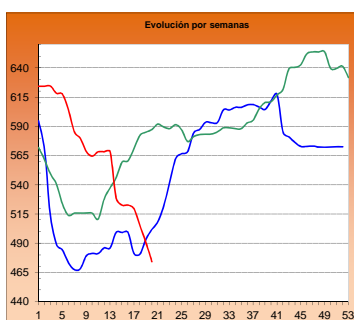

## CORDERO 9-19 kilos

Euro/100 kg canal

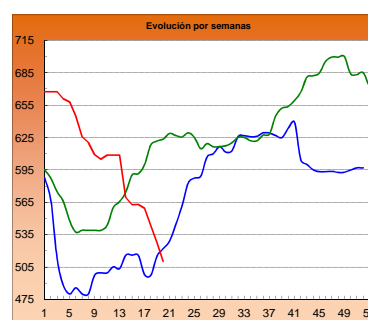

## PORCINO >60% magro (Clase S)

Euro/100 kg canal

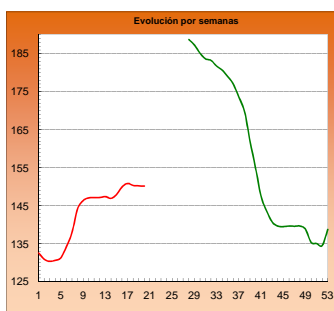

## PORCINO 60-55% magro (Clase E)

Euro/100 kg canal

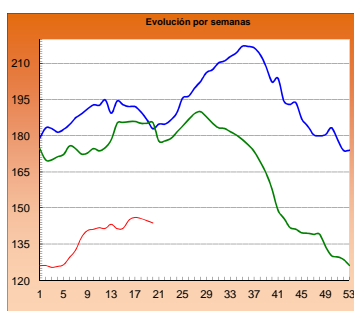

## LECHONES Base 20 kg

Euro/unidad

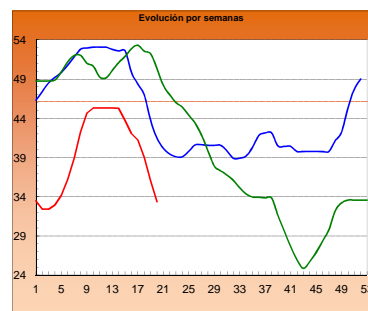

## POLLO Canales del 83% y 65% rdto.

Euro/100 kg canal

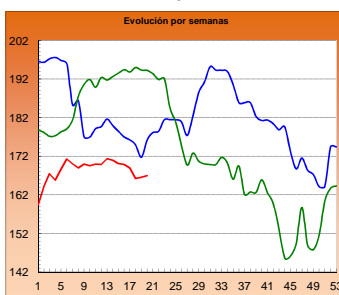

## POLLO P90

Euro/100 kg canal

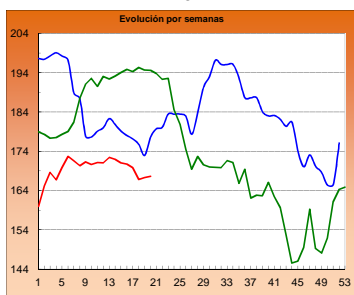

## POLLO P10

Euro/100 kg canal

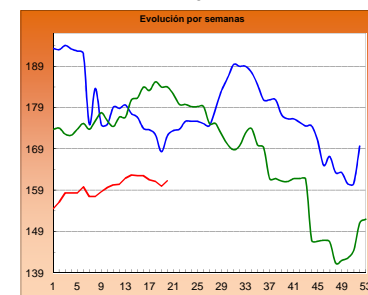

## HUEVOS Clase L

Euro/ 100 kg canal

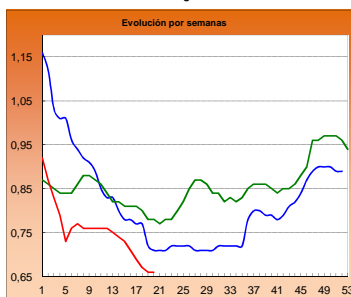

## HUEVOS Clase M

Euro/ Docena

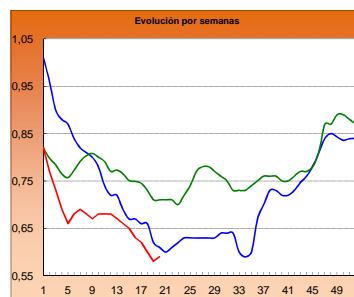

## CONEJO VIVO

Euro/100 kg vivo

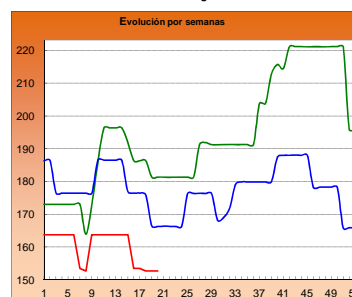

■ 2013

■ 2014

■ 2015

**I-2 PRECIOS EN MERCADOS REPRESENTATIVOS - CEREAL**

Precios en Euro/Tonelada

**REGLAMENTO (UE) N° 1272/2009 DE LA COMISION. Artículo 56, apartado 3.**

**Precios de comercio al por mayor. Mercancía nacional y/o importada, sobre vehículo en posición**

<b>PRODUCTO</b>	<b>MERCADO REPRESENTATIVO</b>	Semana 11-17/05 2015	Semana 18-24/05 2015	Variación €
<b>Trigo Blando Panificable</b>	Álava	180,00	180,00	0,00
	Albacete	185,00	185,00	0,00
	Ávila	183,00	185,00	2,00
	Badajoz	191,00	190,00	-1,00
	Barcelona	187,00	189,00	2,00
	Burgos	172,60	174,80	2,20
	Cádiz	185,00	185,00	0,00
	Ciudad Real	188,00	188,00	0,00
	Córdoba	195,00	180,00	-15,00
	La Coruña	192,00	194,00	2,00
	Cuenca	184,00	184,00	0,00
	Gerona	187,00	189,00	2,00
	Guadalajara	186,00	185,00	-1,00
	Huesca	177,00	180,00	3,00
	León	182,00	185,00	3,00
	Lérida	184,00	184,00	0,00
	La Rioja	175,00	180,00	5,00
	Madrid	186,00	185,00	-1,00
	Navarra	176,00	182,00	6,00
	Orense	192,00	194,00	2,00
	Palencia	179,00	179,00	0,00
	Pontevedra	192,00	194,00	2,00
	Salamanca	183,80	185,40	1,60
	Segovia	181,00	184,00	3,00
	Sevilla	185,00	185,00	0,00
	Soria	181,20	181,20	0,00
	Tarragona	185,00	187,00	2,00
Teruel	185,00	186,00	1,00	
Toledo	188,00	188,00	0,00	
Valladolid	177,20	179,00	1,80	
Zamora	181,00	183,20	2,20	
Zaragoza	185,00	186,00	1,00	
<b>Trigo Duro</b>	Cádiz	312,00	312,00	0,00
	Córdoba	310,00	260,00	-50,00
	Sevilla	308,00	250,00	-58,00
	Zamora	213,00	213,00	0,00

**I-2 PRECIOS EN MERCADOS REPRESENTATIVOS - CEREAL**

Precios en Euro/Tonelada

**REGLAMENTO (UE) N° 1272/2009 DE LA COMISION. Artículo 56, apartado 3.**
**Precios de comercio al por mayor. Mercancia nacional y/o importada, sobre vehículo en posición**

<b>PRODUCTO</b>	<b>MERCADO REPRESENTATIVO</b>	Semana 11-17/05 2015	Semana 18-24/05 2015	Variación €
<b>Cebada Pienso</b>	Albacete	167,60	170,20	2,60
	Ávila	179,00	182,00	3,00
	Badajoz	189,00	189,00	0,00
	Barcelona	180,00	180,00	0,00
	Burgos	168,20	170,60	2,40
	Cádiz	187,00	185,00	-2,00
	Ciudad Real	173,80	173,80	0,00
	La Coruña	189,00	191,00	2,00
	Cuenca	169,00	173,00	4,00
	Gerona	180,00	180,00	0,00
	Granada	183,00	183,00	0,00
	Guadalajara	173,00	173,00	0,00
	Huelva	188,00	186,00	-2,00
	Huesca	168,00	169,00	1,00
	León	180,00	180,00	0,00
	Lérida	168,00	168,00	0,00
	Madrid	175,00	175,00	0,00
	Murcia	179,00	184,00	5,00
	Navarra	170,00	172,00	2,00
	Palencia	173,00	173,00	0,00
	Salamanca	183,00	185,40	2,40
	Segovia	174,00	177,00	3,00
	Sevilla	187,00	185,00	-2,00
	Soria	169,00	170,80	1,80
	Teruel	174,00	175,00	1,00
	Toledo	175,40	175,40	0,00
Valladolid	174,60	176,20	1,60	
Zamora	180,00	180,00	0,00	
Zaragoza	174,00	175,00	1,00	
<b>Cebada Malta</b>	Albacete	180,00	180,00	0,00
	Cuenca	179,00	179,00	0,00
	La Rioja	176,00	176,00	0,00
	Navarra	180,00	180,00	0,00



**I-2 PRECIOS EN MERCADOS REPRESENTATIVOS - CEREAL**

Precios en Euro/Tonelada

**REGLAMENTO (UE) N° 1272/2009 DE LA COMISION. Artículo 56, apartado 3.**

**Maíz grano, precios de comercio al por mayor. Mercancía nacional y/o importada, sobre vehículo**

**Arroz cáscara, arroz blanco precios salida almacén agricultor**

<b>PRODUCTO</b>	<b>MERCADO REPRESENTATIVO</b>	Semana 11-17/05 2015	Semana 18-24/05 2015	<b>Variación €</b>
<b>Maíz Grano</b>	Albacete	171,00	171,00	0,00
	Badajoz	176,00	176,00	0,00
	Barcelona	170,00	172,00	2,00
	Cáceres	176,00	176,00	0,00
	Cádiz	178,00	178,00	0,00
	Ciudad Real	177,00	177,00	0,00
	Córdoba	172,00	175,00	3,00
	La Coruña	173,00	173,00	0,00
	Cuenca	173,00	173,00	0,00
	Gerona	170,00	172,00	2,00
	Guadalajara	170,00	180,00	10,00
	Huelva	178,00	178,00	0,00
	Huesca	160,00	162,00	2,00
	León	172,00	172,00	0,00
	Lérida	163,00	162,00	-1,00
	La Rioja	170,00	170,00	0,00
	Madrid	180,00	180,00	0,00
	Murcia	168,00	167,00	-1,00
	Navarra	168,00	168,00	0,00
	Pontevedra	173,00	173,00	0,00
	Salamanca	177,00	177,00	0,00
	Sevilla	175,00	175,00	0,00
	Tarragona	167,00	167,00	0,00
Teruel	168,00	167,00	-1,00	
Toledo	176,00	176,00	0,00	
Valladolid	176,00	175,80	-0,20	
Zamora	172,00	172,00	0,00	
Zaragoza	168,00	167,00	-1,00	
<b>Arroz Cáscara (Indica)</b>	Badajoz	280,00	280,00	0,00
	Sevilla	290,00	286,50	-3,50
<b>Arroz Cáscara (Japónica)</b>	Badajoz	290,00	290,00	0,00
	Sevilla	290,00	286,50	-3,50
<b>Arroz Blanco Extra</b>	Tarragona	580,00	580,00	0,00
	Valencia	597,50	597,50	0,00

**I-3 PRECIOS EN MERCADOS REPRESENTATIVOS  
VINOS BLANCO Y TINTO SIN INDICACION GEOGRAFICA  
Reglamentos UE Nº 479/2008 y 144/2013**

**En €/hgdo, salida bodega, a granel, pago al contado sin I.V.A.  
Precio de vino tinto referido al producto de 12 puntos de color**

<b>PRODUCTO</b>	<b>MERCADO REPRESENTATIVO</b>	<b>Semana 11-17/05 19 2015</b>	<b>Semana 18-24/05 20 2015</b>	<b>Variación €</b>
<b>VINO BLANCO</b>	<b>Albacete</b>	<b>2,91</b>	<b>2,89</b>	<b>-0,02</b>
	<b>Badajoz</b>	<b>1,49</b>	<b>1,55</b>	<b>0,06</b>
	<b>Ciudad Real</b>	<b>1,79</b>	<b>1,75</b>	<b>-0,04</b>
	<b>Cuenca</b>	<b>1,94</b>	<b>1,94</b>	<b>0,00</b>
	<b>Huelva</b>	<b>2,76</b>	<b>2,76</b>	<b>0,00</b>
	<b>Toledo</b>	<b>1,90</b>	<b>1,90</b>	<b>0,00</b>
<b>VINO TINTO</b>	<b>Albacete</b>	<b>3,25</b>	<b>3,24</b>	<b>-0,01</b>
	<b>Ciudad Real</b>	<b>2,72</b>	<b>2,72</b>	<b>0,00</b>
	<b>Cuenca</b>	<b>3,13</b>	<b>3,13</b>	<b>0,00</b>
	<b>Badajoz</b>	<b>2,85</b>	<b>2,85</b>	<b>0,00</b>
	<b>Murcia</b>	<b>2,74</b>	<b>3,08</b>	<b>0,34</b>
	<b>Toledo</b>	<b>2,53</b>	<b>2,53</b>	<b>0,00</b>
	<b>Valencia</b>	<b>2,49</b>	<b>2,51</b>	<b>0,02</b>

**I-4 PRECIOS EN MERCADOS REPRESENTATIVOS DE ACEITES**

Aceites. Precios sobre almazara, en €/100 kg, sin I.V.A.Rgtos C.E. 865/04 y 826/08

Semilla de girasol. Precios en centros de demanda, en €/100 kg, sin I.V.A. Rgto C.E.E. 3405/93

PRODUCTO Y ESPECIFICACIONES	MERCADO REPRESENTATIVO	Semana 19 Del 11 al 17/05 2015	Semana 20 Del 18 al 24/05 2015	Variación €
ACEITE DE OLIVA VIRGEN EXTRA Menos de 0,8°	Badajoz	352,50	352,50	0,00
	Ciudad Real	335,00	338,00	3,00
	Córdoba	350,00	350,00	0,00
	Granada	355,00	355,83	0,83
	Jaén	356,01	353,62	-2,39
	Málaga	351,40	364,60	13,20
	Sevilla	354,80	354,80	0,00
	Tarragona Toledo	360,00 334,00	350,00 339,00	-10,00 5,00
ACEITE DE OLIVA VIRGEN De 0,8° a 2°	Badajoz	325,00	325,00	0,00
	Córdoba	315,00	315,00	0,00
	Granada	310,00	302,50	-7,50
	Jaén	306,88	315,62	8,74
	Sevilla	325,00	325,00	0,00
	Cadiz	302,00	306,00	4,00
	Tarragona	325,00	320,00	-5,00
	Toledo	306,00	310,00	4,00
ACEITE DE OLIVA LAMPANTE Más de 2°	Córdoba	293,00	293,00	0,00
	Granada	290,00	288,00	-2,00
	Jaén	292,72	284,41	-8,31
	Málaga	293,30	281,80	-11,50
	Sevilla	291,90	291,90	0,00
	Tarragona	270,46	262,94	-7,51
	Badajoz	297,50	297,50	0,00
ACEITE DE OLIVA REFINADO	Córdoba	307,00	304,00	-3,00
	Jaén	305,31	303,51	-1,80
	Tarragona	309,52	306,52	-3,01
ACEITE DE ORUJO CRUDO	Córdoba	129,00	126,00	-3,00
	Jaén	129,22	129,22	0,00
	Tarragona	127,72	127,72	0,00
ACEITE DE ORUJO REFINADO	Córdoba	177,00	176,00	-1,00
	Jaén	176,69	176,69	0,00
	Tarragona	175,80	175,80	0,00
ACEITE DE GIRASOL REFINADO	Córdoba	86,00	89,00	3,00
	Sevilla	87,50	89,00	1,50
	Tarragona	89,50	88,00	-1,50
SEMILLA DE GIRASOL	Andalucía	34,74	35,49	0,75
	Centro-Norte	32,54	32,46	-0,08

**I-5 PRECIOS EN MERCADOS REPRESENTATIVOS - FRUTAS Y HORTALIZAS****PRECIOS DE PRODUCTOS NACIONALES**

Mercados representativos de producción

Rgts. CE 1234/2007 y 543/2011

En €/100 kg, a salida agrupación de productores, envasado, sin I.V.A, incluyendo el precio del envase.

**CITRICOS**

PRODUCTO	MERCADO	VARIEDAD O TIPO	CAT.	CALIBRE mm.	DIA/MES				
					18/5	19/5	20/5	21/5	22/5
LIMÓN	Alicante Murcia	Verna	I	3-4	111,00	110,00	111,00	111,00	109,86
		Verna	I	3-4	116,50	114,99	114,78	114,58	116,62
MANDARINA	Castellón	-	I	1-2	60,56	60,56	60,56	60,56	60,56
NARANJA	Valencia Valencia	Lane late	I	6-9	63,53	63,53	63,53	63,53	63,53
		Valencia late	I	6-9	53,87	53,87	53,87	53,87	-

**FRUTAS DE PEPITA**

PRODUCTO	MERCADO	VARIEDAD O TIPO	CAT.	CALIBRE mm.	DIA/MES				
					18/5	19/5	20/5	21/5	22/5
MANZANA	Girona Girona Girona Girona Lleida Lleida	Golden Delicious	I	70-80	56,82	56,82	56,82	56,82	56,82
		Granny Smith	I	70-80	57,62	57,62	57,62	57,62	57,62
		Red Delicious	I	70-80	61,95	61,95	61,95	61,95	61,95
		Fuji	I	70-80	78,11	78,11	78,11	78,11	78,11
		Golden Delicious	I	70-80	42,78	42,54	42,48	43,00	43,00
		Red Chief	I	70-80	59,00	59,00	59,00	59,00	59,00
PERA	Lleida	Conferencia	I	60-65	77,03	77,43	80,92	83,49	75,67

**FRUTAS DE HUESO**

PRODUCTO	MERCADO	VARIEDAD O TIPO	CAT.	CALIBRE mm.	DIA/MES				
					18/5	19/5	20/5	21/5	22/5
ALBARICOQUE	Murcia Valencia	-	I	45-50	200,00	210,00	190,00	180,00	185,00
		-	I	45-50	247,61	247,61	247,61	247,61	247,61
CEREZA	Zaragoza	-	I	22 y+	279,62	270,61	261,20	247,12	250,93
MELOCOTÓN	Murcia	Pulpa amarilla	I	A/B	120,00	125,00	130,00	125,00	130,00
NECTARINA	Murcia Murcia	Pulpa amarilla	I	A/B	125,00	125,00	125,00	130,00	135,00
		Pulpa blanca	I	A/B	125,00	125,00	125,00	130,00	130,00

**I-5 PRECIOS EN MERCADOS REPRESENTATIVOS - FRUTAS Y HORTALIZAS**

**PRECIOS DE PRODUCTOS NACIONALES**

Mercados representativos de producción

Rgtos. CE 1234/2007 y 543/2011

En €/100 kg, a salida agrupación de productores, envasado, sin I.V.A, incluyendo el precio del envase.

**HORTALIZAS**

PRODUCTO	MERCADO	VARIEDAD O TIPO	CAT.	CALIBRE mm.	DIA/MES					
					18/5	19/5	20/5	21/5	22/5	23/5
AJO	Córdoba	Morado	I	45-55	160,00	160,00	160,00	160,00	160,00	-
	Córdoba	Spring Blanco	I	50-60	175,00	175,00	175,00	175,00	175,00	-
	Córdoba	Spring Violeta	I	50-60	170,00	170,00	170,00	170,00	170,00	-
	Cuenca	Morado	I	45-55	170,00	170,00	170,00	170,00	170,00	-
BERENJENA	Almería	Alargada	I	40y+	40,50	47,27	42,13	31,43	28,57	-
CALABACÍN	Almería	-	I	14-21	30,00	34,29	27,14	28,57	24,29	-
COLIFLOR	La Rioja	Coronada	I	-	29,55	29,55	29,55	29,55	29,55	-
CHAMPIÑÓN	La Rioja	Cerrado	I	30-65	142,28	143,08	143,13	143,12	142,67	-
ESPÁRRAGO	Navarra	Blanco	I	20 y+	275,00	275,00	275,00	275,00	275,00	-
FRESA	Huelva	-	I	-	164,12	164,12	169,12	162,00	160,00	157,00
JUDIA VERDE	Almería	Plana	I	-	79,50	87,50	95,00	96,00	110,00	-
LECHUGA	Almería	Iceberg	I	400g,y+	70,00	69,63	-	69,58	76,98	72,21
MELÓN	Almería	Piel de Sapo	I	-	44,00	44,00	44,00	44,00	44,00	-
PIMIENTO	Murcia Murcia	Cuadrado Color (rojo o amarillo)	I	70y+	210,55	210,00	215,60	211,41	218,69	-
		Cuadrado Verde	I	70y+	158,00	160,00	154,00	164,00	162,00	-
SANDÍA	Almería	con pepitas	I	-	49,13	49,13	49,13	49,13	49,13	-
TOMATE	Almería	Redondo	I	57-100	63,00	51,50	42,94	40,32	41,76	44,71
	Almería	Racimo	I	-	-	51,76	47,06	43,53	37,65	41,18
	Almería	Cereza	I	-	-	70,00	64,00	63,00	59,00	52,00
	Granada	Cereza	I	-	118,70	114,10	116,10	110,70	105,10	107,90
ZANAHORIA	Cádiz	-	I	-	45,90	45,90	45,90	45,90	45,90	-

<b>I-6 PRECIOS EN MERCADOS REPRESENTATIVOS VACUNO Y OVINO</b>
---

**A) BOVINO**

**1.- PRECIO MEDIO NACIONAL (Euro/100 kg Canal) DE CANALES DE BOVINO PESADO SEGÚN MODELO COMUNITARIO DE CLASIFICACIÓN (R(CE) No 1249/2008 y R(UE) No 148/2014).**

CATEGORÍA	CLASE DE CONFORMACIÓN Y DE ESTADO DE ENGRASAMIENTO	Semana 11-17/05 2015	Semana 18-24/05 2015	Variación €
<b>Categoría A: Canales de machos jóvenes sin castrar de más de un año y menos de dos años</b>	Muy buena y poco cubierta (U-2)	385,04	381,15	-3,88
	Muy buena y cubierta (U-3)	381,29	378,82	-2,48
	<i><b>Precio medio ponderado</b></i>	382,75	379,73	-3,02
	Buena y poco cubierta (R-2)	368,05	366,14	-1,91
	Buena y cubierta (R-3)	360,83	359,70	-1,13
	<i><b>Precio medio ponderado</b></i>	363,45	362,03	-1,41
	<i><b>Precio medio ponderado</b></i>	339,06	333,42	-5,64
<b>Categoría D: Canales de hembras que hayan parido</b>	Mediocre y poco cubierta (P-2)	188,14	179,69	-8,45
	Mediocre y cubierta (P-3)	211,90	205,00	-6,90
	<i><b>Precio medio ponderado</b></i>	193,28	185,17	-8,12
	Buena y cubierta (R-3)	267,85	261,72	-6,13
	Buena y grasa (R-4)	281,93	274,65	-7,28
	<i><b>Precio medio ponderado</b></i>	271,06	264,67	-6,39
	<i><b>Precio medio ponderado</b></i>	235,36	233,68	-1,67
<b>Categoría E: Canales de otras hembras (de 12 meses ó más)</b>	Muy buena y poco cubierta (U-2)	402,86	397,30	-5,56
	Muy buena y cubierta (U-3)	385,64	384,30	-1,34
	<i><b>Precio medio ponderado</b></i>	390,47	387,95	-2,52
	Buena y poco cubierta (R-2)	369,71	371,44	1,72
	Buena y cubierta (R-3)	370,91	366,68	-4,24
	Buena y grasa (R-4)	372,19	375,50	3,30
	<i><b>Precio medio ponderado</b></i>	370,81	368,01	-2,80
<i><b>Precio medio ponderado</b></i>	342,25	335,65	-6,60	
<b>Categoría Z: Canales de animales desde 8 a menos de 12 meses</b>	Muy buena y poco cubierta (U-2)	403,08	400,31	-2,76
	Muy buena y cubierta (U-3)	397,83	392,83	-5,00
	<i><b>Precio medio ponderado</b></i>	400,03	395,97	-4,06
	Buena y poco cubierta (R-2)	387,64	381,10	-6,54
	Buena y cubierta (R-3)	372,77	369,51	-3,26
	<i><b>Precio medio ponderado</b></i>	376,68	372,55	-4,13
	<i><b>Precio medio ponderado</b></i>	339,67	343,79	4,12

Posición comercial: entrada matadero. Precio pagado al proveedor por el animal en el momento de la entrega en el matadero, excluido el IVA. Dicho precio se espesa por cada 100 kilogramos de la canal en frío.

**I-6 PRECIOS EN MERCADOS REPRESENTATIVOS VACUNO Y OVINO****2.-PRECIO MEDIO NACIONAL DEL BOVINO (Euro/100 kg)**

<b>BOVINO VIVO</b>	Semana 11-17/05 2015	Semana 18-24/05 2015	<b>Variación €</b>
Machos hasta 480 Kg. vivo	221,98	219,89	-2,09
Machos de más de 480 kg. vivo	198,96	197,13	-1,83
Hembras que hayan parido	102,05	101,05	-1,00
Otras hembras de hasta 380 Kg. vivo	224,08	222,18	-1,89
Otras hembras de más de 380 Kg. vivo	211,66	209,81	-1,85

Posición comercial: Precio (excluido IVA) registrado en los mercados representativos o centros de cotización. Este precio está expresado en peso canal.

**3.-PRECIO MEDIO NACIONAL DE OTROS ANIMALES DE LA ESPECIE BOVINA ( R(UE) No 807/2013).**

<b>OTROS BOVINOS</b>	Semana 11-17/05 2015	Semana 18-24/05 2015	<b>Variación €</b>
Terneros de ocho días a cuatro semanas			
tipo cruzado	253,50	252,25	-1,25
tipo frisón/país	87,50	96,25	8,75
<i>Media ponderada nacional (Euro/Cabeza)</i>	170,50	174,25	3,75
Bovinos ligeros comprendidos entre seis y doce meses			
tipo cruzado	277,14	273,86	-3,28
tipo frisón/país	174,42	170,18	-4,24
<i>Media ponderada nacional (Euro/100 kg Vivo)</i>	241,19	237,57	-3,61

Posición comercial: Precio (excluido IVA) registrado en los mercados públicos (Mercados de Ganado), por las personas físicas o jurídicas que comercialicen un número considerable de estos terneros.

**B) CORDEROS****1.-PRECIOS MEDIOS NACIONALES DE CANALES DE OVINO FRESCAS O REFRIGERADAS EN LOS MERCADOS REPRESENTATIVOS (R(CE) No 315/2002)**

Euro/100 kg Canal

<b>CORDEROS I y II</b>	Semana 11-17/05 2015	Semana 18-24/05 2015	<b>Variación €</b>
Corderos I (12 a 13 kg/canal)	530,39	512,85	-17,54
Corderos II (13,1 a 16 kg/canal)	450,51	435,31	-15,20
<i>Media ponderada</i>	490,45	474,08	-16,37

Posición comercial: Precio al por mayor (excluido IVA) registrado en los mercados representativos o centros de cotización. Este precio está expresado en peso canal.

**2.-PRECIOS MEDIOS NACIONALES DE CANALES DE OVINO FRESCAS O REFRIGERADAS EN LOS MERCADOS REPRESENTATIVOS (R(CE) No 315/2002). Euros/100 kg canal**

<b>MERCADO REPRESENTATIVO Cordero 9-19 kg</b>	Semana 11-17/05 2015	Semana 18-24/05 2015	<b>Variación €</b>
Escorxador Mercabarna	588,29	569,31	-18,98
Mat. Valencia	596,71	596,63	-0,08
Mercamadrid	598,99	598,99	0,00
Albacete	584,43	548,43	-36,00
Extremadura	528,39	504,77	-23,62
Medina del Campo	446,68	446,68	0,00
Talavera de la Reina	540,33	520,33	-20,00
Zaragoza	579,77	555,77	-24,00
<i>Media ponderada</i>	527,54	510,30	-17,23

Posición comercial: Precio al por mayor (excluido IVA) registrado en los mercados representativos o centros de cotización. Este precio está expresado en peso canal.

**PRECIOS EN MERCADOS REPRESENTATIVOS - PRODUCTOS GANADEROS****D-1)-CANAL PORCINO CAPA BLANCA  
CLASIFICACIÓN EUROP R(CE) N° 1249/2008 y R (UE) No 148/2014**

Euro/100 kg Canal

	Clase S			Clase E			Clase U		
	Semana 11-17/05 2015	Semana 18-24/05 2015	Variación €	Semana 11-17/05 2015	Semana 18-24/05 2015	Variación €	Semana 11-17/05 2015	Semana 18-24/05 2015	Variación €
<b>PRECIO MEDIO NACIONAL</b>	150,25	150,23	-0,02	144,79	143,83	-0,96	147,82	148,59	0,77

	Clase R			Clase O			Clase P		
	Semana 11-17/05 2015	Semana 18-24/05 2015	Variación €	Semana 11-17/05 2015	Semana 18-24/05 2015	Variación €	Semana 11-17/05 2015	Semana 18-24/05 2015	Variación €
<b>PRECIO MEDIO NACIONAL</b>	150,18	150,80	0,62	156,91	157,38	0,47	143,16	143,92	0,77

Posición comercial: Precio de entrada en el matadero, sin el impuesto sobre el valor añadido, pagados a los proveedores de cerdos vivos. Dicho precio se expresa por cada 100 kilogramos de canal en frío.

**D-2)-PORCINO CEBADO**

Euros/kg vivo

LONJAS	SELECTO			NORMAL			GRASO		
	Semana 11-17/05 2015	Semana 18-24/05 2015	Variación €	Semana 11-17/05 2015	Semana 18-24/05 2015	Variación €	Semana 11-17/05 2015	Semana 18-24/05 2015	Variación €
Albacete	1,43	1,43	0,00	1,40	1,40	0,00	1,37	1,37	0,00
Barcelona	--	--	--	1,23	1,24	0,01	1,20	1,21	0,01
Huesca	1,19	1,19	0,00	1,17	1,17	0,00	1,15	1,15	0,00
Lleida	1,19	1,19	0,00	1,17	1,17	0,00	1,16	1,16	0,00
Murcia	1,22	1,22	0,00	1,21	1,22	0,00	1,20	1,20	0,00
Pontevedra	1,20	1,20	0,00	1,18	1,18	0,00	--	--	--
Salamanca	1,18	1,20	0,01	1,18	1,18	0,01	1,14	1,14	0,01
Segovia	1,18	1,20	0,02	1,17	1,19	0,02	1,24	1,24	0,00
Zaragoza	1,22	1,22	0,00	1,17	1,17	0,00	1,16	1,16	0,00

Posición comercial: Precio al productor. Dicho precio se expresa en Euro/kg vivo.



**PRECIOS EN MERCADOS REPRESENTATIVOS - PRODUCTOS GANADEROS - PORCINO****E) - PORCINO PRECOZ  
LECHONES, OTRAS CALIDADES.**

Euro/100 Kg vivo

<b>Cerdas de Desvieje</b>	Semana 11-17/05 2015	Semana 18-24/05 2015	<b>Variación €</b>
Cerdas de Desvieje	45,72	45,72	0,00
<b>CERDOS CEBADOS</b>			
Categoría U	113,82	114,68	0,86
<b>LECHONES</b>			
Lleida.Base 20kg de peso.	160,00	147,50	-12,50
Segovia.Base 20kg de peso.	220,00	210,00	-10,00
Media nacional. Calidad Normal. Base 20 kg de peso	180,11	166,86	-13,25

Posición comercial: Precios en origen y Mercados respresentativos. Dicho precio se expresa en Euro/100 kg vivo.

**F) - TRONCO IBÉRICO**

Euro/100 Kg vivo

<b>TOSTONES</b>	Semana 11-17/05 2015	Semana 18-24/05 2015	<b>Variación €</b>
De 5 a 9 kilos	289,32	277,74	-11,58
De 9 a 12 kilos	366,65	355,06	-11,59
<b>LECHONES</b>			
Lechón Ibérico Cruzado Base 23 kg	321,63	316,13	-5,50
<b>MARRANOS</b>			
Marranos Ibéricos de 35 a 60 kg	250,68	250,68	0,00
<b>PRIMALES</b>			
Primales Ibéricos de 60 a 100 kg	--	--	--
<b>CERDO CEBADO</b>			
Cerdo Cebado (Intensivo)	206,26	205,02	-1,25
Cerdo Cebado de Campo (Extensivo)	212,00	211,18	-0,83
Cerdo Cebado de Bellota 100% Ibérico	--	--	--
<b>DESVIEJE</b>			
Reproductores de desvieje	117,39	113,04	-4,35
<b>REPRODUCTORES</b>			
Reproductores >6 meses	352,01	352,01	0,00
<b>CASTRONAS</b>			
Castronas	108,70	113,04	4,35

Denominaciones de acuerdo con la Norma de Calidad (RD 4/2014).

Posición comercial: Precios en origen y Mercados respresentativos. Dicho precio se expresa en Euro/100 kg vivo.

## PRECIOS DE MERCADO. PAÍSES MIEMBROS UE

Semana 19 (18 al 24 de abril). Año 2015

1.- PRECIO MEDIO NACIONAL (EUROS\100 kg CANAL) DE CANALES DE BOVINO PESADO  
SEGÚN MODELO COMUNITARIO DE CLASIFICACIÓN R(CE) N° 1249/2008 y R(UE) No 148/2014.  
(Euros/100 kg)

CATEGORIA	CLASE DE CONFORMACIÓN Y DE ESTADO DE ENGRASAMIENTO	Alemania (DE)	Irlanda (IE)	España (ES)	Francia (FR)	Italia (IT)	Polonia (PL)	Portugal (PT)	Reino Unido (UK)	UE-28	% España / UE
Categoría A: Canales de machos jóvenes sin castrar de más de 12 y menos de 24 meses	Muy buena y poco cubierta (U-2)	381,9	404,9	<b>385,0</b>	407,0	414,5	336,4	383,2	449,2	<b>401,0</b>	<b>-4,0</b>
	Muy buena y cubierta (U-3)	379,7	409,4	<b>381,3</b>	384,0	410,6	327,8	382,2	450,2	<b>387,5</b>	<b>-1,6</b>
	Buena y poco cubierta (R-2)	376,0	393,8	<b>368,1</b>	375,0	374,8	322,4	371,5	429,5	<b>370,2</b>	<b>-0,6</b>
	Buena y cubierta (R-3)	372,6	399,8	<b>360,8</b>	366,0	387,4	318,1	370,9	434,1	<b>371,5</b>	<b>-2,9</b>
	Menos buena y poco cubierta (O-2)	333,5	373,4	<b>341,1</b>	328,0	318,3	311,2	340,6	382,2	<b>335,8</b>	<b>1,6</b>
	Menos buena y cubierta (O-3)	337,0	377,5	<b>336,3</b>	324,0	331,8	310,6	360,8	396,9	<b>343,3</b>	<b>-2,0</b>
	<b>Categoría A</b>		<b>366,3</b>	<b>395,3</b>	<b>363,7</b>	<b>373,7</b>	<b>403,8</b>	<b>316,2</b>	<b>367,8</b>	<b>416,6</b>	<b>372,5</b>
Categoría D: Hembras paridas	Buena y cubierta (R-3)	338,7	367,5	<b>267,9</b>	393,0	290,1	260,2	234,2	374,4	<b>360,3</b>	<b>-25,7</b>
	Buena y grasa (R-4)	339,7	369,8	<b>281,9</b>	375,0	282,1	287,2	231,1	372,0	<b>343,6</b>	<b>-17,9</b>
	Menos buena y poco cubierta (O-2)	316,6	330,1	<b>241,1</b>	337,0	254,2	263,0	216,3	324,6	<b>282,9</b>	<b>-14,8</b>
	Menos buena y cubierta (O-3)	324,9	346,8	<b>224,3</b>	325,0	287,1	273,5	213,8	343,7	<b>305,7</b>	<b>-26,6</b>
	Menos buena y grasa (O-4)	331,4	348,6	<b>250,4</b>	312,0	285,6	281,7	222,4	349,5	<b>320,7</b>	<b>-21,9</b>
	Mediocre y poco cubierta (P-2)	249,2	299,6	<b>188,1</b>	266,0	228,4	234,5	201,0	268,4	<b>243,9</b>	<b>-22,8</b>
	Mediocre y cubierta (P-3)	265,5	338,9	<b>211,9</b>	291,0	257,3	244,4	202,6	299,7	<b>283,3</b>	<b>-25,2</b>
	<b>Categoría D</b>		<b>311,7</b>	<b>342,1</b>	<b>236,4</b>	<b>334,7</b>	<b>252,1</b>	<b>264,0</b>	<b>209,8</b>	<b>332,0</b>	<b>302,1</b>
Categoría E: Hembras de más de 12 meses	Muy buena y poco cubierta (U-2)	379,5	423,2	<b>402,9</b>	487,0	469,6	332,4	383,4	465,6	<b>452,8</b>	<b>-11,0</b>
	Muy buena y cubierta (U-3)	378,2	432,5	<b>385,6</b>	464,0	458,7	321,0	382,9	471,3	<b>431,4</b>	<b>-10,6</b>
	Buena y poco cubierta (R-2)	374,7	407,6	<b>369,7</b>	404,0	444,2	307,0	377,6	446,5	<b>384,7</b>	<b>-3,9</b>
	Buena y cubierta (R-3)	370,1	417,0	<b>370,9</b>	403,0	399,9	314,0	370,6	457,3	<b>393,3</b>	<b>-5,7</b>
	Buena y grasa (R-4)	364,7	416,2	<b>372,2</b>	380,0	381,1	316,8	375,0	457,7	<b>430,8</b>	<b>-13,6</b>
	Menos buena y poco cubierta (O-2)	310,9	376,0	<b>326,4</b>	324,0	283,8	288,6	352,4	402,5	<b>320,9</b>	<b>1,7</b>
	Menos buena y cubierta (O-3)	324,0	397,3	<b>349,0</b>	344,0	272,1	294,4	350,1	425,2	<b>352,3</b>	<b>-0,9</b>
	Menos buena y grasa (O-4)	330,5	398,2	<b>370,0</b>		290,5	299,2	364,2	439,6	<b>406,2</b>	<b>-8,9</b>
	<b>Categoría E</b>		<b>357,1</b>	<b>409,8</b>	<b>374,5</b>	<b>417,6</b>	<b>453,6</b>	<b>300,5</b>	<b>367,9</b>	<b>449,2</b>	<b>401,1</b>
Categoría Z: Canales de machos y hembras de más de 8 y menos de 12 meses	Muy buena y poco cubierta (U-2)			<b>403,1</b>		462,0		384,3		<b>414,2</b>	<b>-2,7</b>
	Muy buena y cubierta (U-3)		411,2	<b>397,8</b>		407,9	290,6	382,4	459,1	<b>400,9</b>	<b>-0,8</b>
	Buena y poco cubierta (R-2)			<b>387,6</b>		486,6	306,3	365,7	438,2	<b>386,6</b>	<b>0,3</b>
	Buena y cubierta (R-3)			<b>372,8</b>		407,9	316,4	387,2		<b>375,2</b>	<b>-0,7</b>
	Menos buena y poco cubierta (O-2)			<b>340,7</b>		488,1	309,3	355,5	400,2	<b>348,0</b>	<b>-2,1</b>
	Menos buena y cubierta (O-3)			<b>338,1</b>		368,5	306,7	356,7	381,2	<b>349,4</b>	<b>-3,2</b>
	<b>Categoría Z</b>		<b>366,0</b>	<b>375,1</b>		<b>456,5</b>	<b>308,6</b>	<b>370,7</b>	<b>414,5</b>	<b>381,0</b>	<b>-1,6</b>

2.- PRECIO MEDIO NACIONAL DE ANIMALES VIVOS DE LA ESPECIE BOVINA  
SEGÚN MODELO COMUNITARIO R(UE) N° 807/2013.

CATEGORIA	Alemania (DE)	Irlanda (IE)	España (ES)	Francia (FR)	Italia (IT)	Polonia (PL)	Reino Unido (UK)	UE-28	% España / UE
Bovinos de más de 6 y menos de 12 meses (Euros/100 kg vivo) (Media ponderada Frison y Cruzado)	205,00	257,00	<b>241,19</b>	267,00	285,00	236,58	303,11	<b>256,85</b>	<b>-6,10</b>
Terneros de 8 días a 4 semanas (Euros/cabeza):									
. FRISON/PAIS	107,55	142,83	<b>87,50</b>	96,00	129,54	139,08	85,29	<b>107,20</b>	<b>-18,4</b>
. CRUZADO	183,00	241,69	<b>253,50</b>	260,00	225,31	185,70	346,19	<b>247,28</b>	<b>2,5</b>

**PRECIOS DE MERCADO. PAÍSES MIEMBROS UE**

Semana 19 (18 al 24 de abril). Año 2015

**B) OVINO**

PRECIO MEDIO NACIONAL DE CANALES DE OVINO, SEGÚN MODELO COMUNITARIO R(CE) N° 315/2002 y R(CE) N° 1249/2008  
(EUROS\100 kg CANAL)

CATEGORIA	Bulgaria (BG)	Alemania (DE)	España (ES)	Francia (FR)	Irlanda (IE)	Italia (IT)	Holanda (NL)	Polonia (PL)	Portugal (PT)	Reino Unido (UK)	UE-28	% España / UE
Canales de Corderos Pesados (>13 kg)		577,38	<b>450,51</b>	636,00	524,53		495,53	396,59		562,63	<b>547,27</b>	<b>-17,68</b>
Canales de Corderos Ligeros (<13 kg)	734,94		<b>662,34</b>			562,86			452,00		<b>583,16</b>	<b>13,58</b>

**C) PORCINO**

PRECIO MEDIO NACIONAL DE LA ESPECIE PORCINA, SEGÚN MODELO COMUNITARIO DE CLASIFICACIÓN R(CE) N° 1249/2008 y R(UE) No 148/2014.  
(EUROS\100 kg CANAL)

CATEGORIA	Bulgaria (BG)	Alemania (DE)	España (ES)	Francia (FR)	Irlanda (IE)	Italia (IT)	Holanda (NL)	Polonia (PL)	Portugal (PT)	Reino Unido (UK)	UE-28	% España / UE
Porcino. Clase S (>60% magro)		148,48	#####	142,00			123,33	139,35		185,05	<b>146,12</b>	<b>2,82</b>
Porcino. Clase E (60-55% magro)	162,95	144,61	#####	134,00	147,49	136,20	122,19	137,07	156,00	180,18	<b>140,75</b>	<b>2,87</b>
Porcino. Clase R (50-45% magro)			#####			156,46				182,04	<b>156,42</b>	<b>-3,99</b>
Lechones (Euros/unidad)		49,80	<b>36,02</b>	32,20		66,60	25,50	39,28	41,60	61,86	<b>42,20</b>	<b>-14,64</b>

**D) POLLOS Y HUEVOS**

PRECIO MEDIO NACIONAL DE CANALES DE POLLOS (65% RENDIMIENTO), Y DE HUEVOS, MEDIA DE LAS CLASES L Y M  
SEGÚN MODELO COMUNITARIO DE CLASIFICACIÓN R(CE) N° 546/2003.

CATEGORIA	Bulgaria (BG)	Alemania (DE)	España (ES)	Francia (FR)	Irlanda (IE)	Italia (IT)	Holanda (NL)	Polonia (PL)	Portugal (PT)	Reino Unido (UK)	UE-28	% España / UE
Pollos. 65% de rendimiento (Euros/100kg canal)	285,83	262,00	<b>167,32</b>	220,00	180,00	215,00	196,00	121,70	163,00	182,02	<b>187,88</b>	<b>-10,94</b>
Huevos. Media Clases L y M (Euros/100 kg)	88,38	98,66	<b>81,68</b>	94,82	138,89	165,08	95,00	132,80	99,21	149,78	<b>115,95</b>	<b>-29,6</b>



GOBIERNO  
DE ESPAÑA

MINISTERIO  
DE AGRICULTURA, ALIMENTACIÓN  
Y MEDIO AMBIENTE