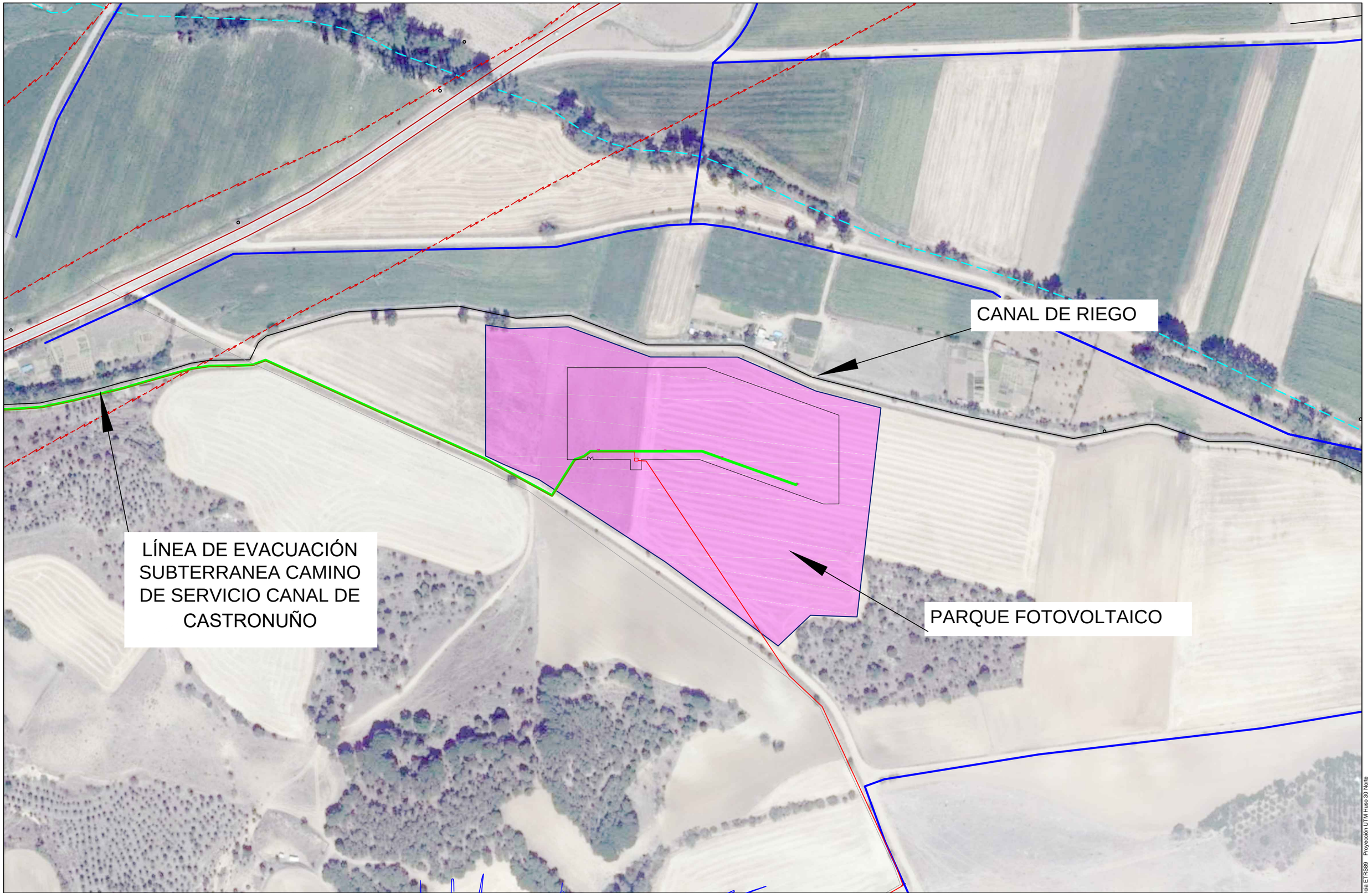

INSTITUTO TECNOLÓGICO AGRARIO
Junta de Castilla y León
Consejería de Agricultura, Ganadería y Desarrollo Rural.

Título proyecto:

PROYECTO DE MEJORA Y MODERNIZACIÓN DEL REGADÍO EN LA COMUNIDAD DE REGANTES DEL CANAL DE CASTRONUÑO (VALLADOLID).

MARINO ASENSIO SÁNCHEZ	LUIS MIGUEL INARAJA LLORENTE	JAVIER T. GREGORIO ARROYO	Vº.Bº. RAFAEL SÁEZ GONZÁLEZ
INGENIERO AGRÓNOMO	INGENIERO AGRÓNOMO	INGENIERO DE CAMINOS, CANALES Y PUERTOS	SUBDIRECTOR DE INFRAEST. AGRARIAS

Fecha: AGOSTO 2021

Escala: 1:2.500 (0 – 10 – 20 – 30 – 40 – 50 m) Formato de Hoja DIN A3

Titulo del Plano: AFECCIONES CHD

Plano: 2

Sistema de Referencia ETRS89 Proyección UTM Huso 30 Norte