

ESTADÍSTICAS PESQUERAS 2026



Abril



GOBIERNO
DE ESPAÑA

MINISTERIO
DE AGRICULTURA, PESCA
Y ALIMENTACIÓN

ESTADÍSTICAS PESQUERAS

<http://www.mapa.gob.es/es/estadistica/temas/estadisticas-pesqueras/>



Aviso Legal: los contenidos de esta publicación podrán ser reutilizados, citando la fuente y la fecha, en su caso, de la última actualización

Título:

Estadísticas Pesqueras. Abril 2026

Edita:

© Ministerio de Agricultura, Pesca y Alimentación.
Secretaría General Técnica. Centro de Publicaciones.

Unidad proponente:

Subdirección General de Análisis, Coordinación y Estadística.
Subsecretaría de Agricultura, Pesca y Alimentación.

NIPO: 003-19-097-9

Tienda online:

<https://www.mapa.gob.es/es/>
<https://servicio.mapama.gob.es/tienda/>

e-mail:

centropublicaciones@mapa.es

Catálogo de Publicaciones de la Administración General del Estado:

<https://cpage.mpr.gob.es/>

 GOBIERNO DE ESPAÑA	MINISTERIO DE AGRICULTURA, PESCA Y ALIMENTACIÓN	SUBSECRETARÍA
		SECRETARÍA GENERAL TÉCNICA

ESTADÍSTICAS PESQUERAS

0. INTRODUCCIÓN	3
1. PESCA MARÍTIMA	3
1.1. Encuesta económica de pesca marítima.....	3
1.2. Flota pesquera.....	4
1.3. Capturas.....	4
2. ACUICULTURA	4
2.1. Encuesta económica de acuicultura.....	5
2.2. Establecimientos.....	5
2.3. Producción	5
2.4. Empleo	6
2.5. Alimento suministrado	6
2.6. Nota metodológica y base de datos de acuicultura	6
3. INDUSTRIAS DE PRODUCTOS DE LA PESCA	6
3.1. Indicadores económicos y empleo	6
3.2. Productos	7
4. COMERCIO EXTERIOR	7
5. ECONOMÍA Y EMPLEO DEL SECTOR PESQUERO	7
5.1. Indicadores económicos del sector pesquero	7
5.2. Datos de empleo de todas las fuentes utilizadas	8
5.3. Datos de empleo procedentes del Ministerio de Agricultura, Pesca y Alimentación	8
5.4. Datos de empleo procedentes de las Estadísticas del Ministerio de Trabajo y Economía Social	8
5.5. Datos de empleo procedentes del Instituto Nacional de Estadística (INE). Encuesta de Población Activa (EPA).....	8
5.6. Datos de empleo procedentes del Instituto Nacional de Estadística (INE). Estadística Estructural de Empresas (EEE).....	9
ANEJO (TABLAS Y DOCUMENTOS)	11

ESTADÍSTICAS PESQUERAS

0. INTRODUCCIÓN

La información de las estadísticas pesqueras se ha obtenido de diferentes fuentes. Por un lado, están las Operaciones Estadísticas del sector pesquero incluidas en el Plan Estadístico Nacional (PEN) que son responsabilidad del Ministerio de Agricultura, Pesca y Alimentación, y por otro lado, se muestran resultados de Operaciones Estadísticas realizadas por otros organismos, como son el Ministerio de Trabajo y Economía Social, el Instituto Nacional de Estadística (INE) y el Ministerio de Economía, Comercio y Empresa.

Las estadísticas pesqueras se presentan en cinco grupos: dos pertenecen al sector primario de la economía y recogen la **pesca marítima** y la **acuicultura**; el tercer grupo pertenece al sector secundario y da información básica de las **industrias** de productos de la pesca; el cuarto grupo pertenece al sector terciario y recoge información básica del **comercio exterior** de los citados productos; por último, el quinto grupo recopila y agrupa información sobre **economía y empleo**, tanto del sector primario como secundario, según las diferentes fuentes que generan los datos.

1. PESCA MARÍTIMA

Las estadísticas de pesca marítima se han agrupado en tres bloques, uno de la “**Encuesta Económica de Pesca Marítima**”, otro de “**Flota pesquera**” y otro de “**Capturas**”.

1.1. ENCUESTA ECONÓMICA DE PESCA MARÍTIMA

Los resultados de la Encuesta Económica están referidos a los buques pesqueros españoles, que es el principal componente del sector pesquero extractivo. El otro componente de dicho sector extractivo es la pesca realizada a pie, fundamentalmente por mariscadores.

Las principales variables medidas son algunas magnitudes macroeconómicas, las cuentas de resultados de gestión de las empresas y algunos datos de empleo y actividad de las flotas pesqueras. La fuente de los resultados que se presentan es la **Encuesta Económica de Pesca Marítima**, operación estadística que está incluida en el Plan Estadístico Nacional del periodo 2025-2028 (PEN 2025-2028).

1.2. FLOTA PESQUERA

La flota pesquera es el conjunto de buques que se utilizan para la captura de las diferentes especies.

Las principales variables medidas son el número de buques, el arqueado, la potencia, la eslora, etc. Estas variables se agrupan y clasifican por el tipo de pesca principal, el caladero donde faenan, etc. La fuente de los resultados que se presentan es la **Estadística de Flota Pesquera**, operación estadística que está incluida en el Plan Estadístico Nacional del periodo 2025-2028 (PEN 2025-2028).

1.3. CAPTURAS

Las capturas de pesca marítima son aquellas que realizan los buques pesqueros españoles en cualquier caladero donde faenan, sea en aguas nacionales, de otros países comunitarios, de terceros países o internacionales.

Las principales variables medidas son el **peso vivo** capturado y el **valor** de la primera venta. Los resultados de estas variables se agrupan y clasifican por otras variables, como especies o grupos de especies, zonas de captura, conservación, etc. La fuente de los resultados que se presentan es la **Estadística de Capturas y Desembarcos de Pesca Marítima**, operación estadística que está incluida en el Plan Estadístico Nacional del periodo 2025-2028 (PEN 2025-2028).

Además de poder consultar diferentes tablas fijas, anuales y plurianuales, también está disponible en la Web una **base de datos de capturas**, con datos desde el año 1992 en formato Excel.

2. ACUICULTURA

La acuicultura y la pesca marítima forman parte del sector económico primario. La acuicultura puede tener un futuro importante en el ámbito de la alimentación, pero la única forma de saber su importancia real, dentro del conjunto de los productos pesqueros, es conocer sus cifras. Con este apartado queremos colaborar en el conocimiento diferenciado de ambos tipos de producción citados, acuicultura y pesca extractiva.

Las fuentes de los resultados que se presentan son la **Encuesta de Establecimientos de Acuicultura y la Encuesta Económica de Acuicultura**, operaciones estadísticas que están incluidas en el Plan Estadístico Nacional del periodo 2025-2028 (PEN 2025-2028).

2.1. ENCUESTA ECONÓMICA DE ACUICULTURA

Los resultados de la Encuesta Económica de Acuicultura están referidos a los establecimientos de acuicultura españoles.

Las principales variables medidas son las magnitudes macroeconómicas y las cuentas de resultados de gestión de las empresas. La fuente de los resultados en la que se presentan dichos datos es la **Encuesta Económica de Acuicultura**, operación estadística que está incluida en el Plan Estadístico Nacional del periodo 2025-2028 (PEN 2025-2028).

ENCUESTA DE ESTABLECIMIENTOS DE ACUICULTURA

Los resultados se pueden consultar de dos formas diferentes:

- Mediante **tablas fijas** en los cuatro grupos siguientes: establecimientos, producción, empleo y alimentos suministrados.
- Por **descarga** de la base de datos comprimida en formato zip. En este caso las consultas se realizan con el programa EXCEL de Microsoft, mediante unas tablas dinámicas generadas previamente por el sistema, a partir de las que se puede realizar un gran número de consultas. Por este procedimiento, cada usuario puede obtener los resultados que mejor se ajusten a sus necesidades. El fichero comprimido contiene un pequeño manual de uso.

Dentro de la Encuesta de Establecimientos, se observan los siguientes apartados:

2.2. ESTABLECIMIENTOS

Se muestra el número de establecimientos de acuicultura que han tenido producción, agrupado por diferentes clasificaciones, mostradas en las tablas estadísticas.

2.3. PRODUCCIÓN

La producción de los establecimientos de acuicultura se recoge en dos variables: el valor, expresado en euros y la cantidad, expresada en kilogramos al referirse a la fase 4 de cultivo (Engorde a talla comercial).

2.4. EMPLEO

El empleo se recoge en dos variables principales, “Unidad de trabajo anual” (UTA) y “Número de personas”. La UTA se calcula a partir del número de horas trabajadas y las personas que han realizado dichas horas, cuyo número se contabiliza. Estas variables se agrupan y clasifican de forma diferente según las tablas estadísticas mostradas.

2.5. ALIMENTO SUMINISTRADO

Este apartado recoge algunos de los consumos intermedios utilizados en la producción. Inicialmente se muestra la alimentación proporcionada a las especies en cultivo. También se muestra la producción de la fase de cultivo “engorde a talla comercial”, que es la única expresada en kilogramos, unidad que se utiliza en ambos casos.

2.6. NOTA METODOLÓGICA Y BASE DE DATOS DE ACUICULTURA

Este apartado contiene una nota metodológica referente a la Encuesta de Establecimientos de Acuicultura, así como las bases de datos de Acuicultura 2002-2024.

3. INDUSTRIAS DE PRODUCTOS DE LA PESCA

Una parte de la producción del sector pesquero primario va dirigida a las industrias, donde se transforma dicha producción. Estas industrias también se abastecen del comercio exterior y su actividad es el “procesado y conservación de pescados, crustáceos y moluscos”, rúbrica 10.2 de la Clasificación Nacional de Actividades Económicas (CNAE-09).

Los datos de la CNAE-09 rúbrica 10.2 proceden del Instituto Nacional de Estadística. Las tablas mostradas se han agrupado en dos bloques, uno de “**Indicadores Económicos y Empleo**” cuya fuente es la “Estadística Estructural de Empresas” y otro de “**Productos**” que proviene de la “Encuesta Industrial de Productos”.

3.1. INDICADORES ECONÓMICOS Y EMPLEO

En este apartado se muestran datos de los establecimientos de industrias de productos de la pesca (CNAE-09 rúbrica 10.2) y de su actividad y producción, obtenidos del Instituto Nacional de Estadística, a partir de la Estadística Estructural de Empresas (EEE) y de la Encuesta de Consumos Energéticos (ECE).

Además, se recogen datos de empleo en industrias de productos de la pesca (CNAE-09 rúbrica 10.2), tomados del INE a partir de la Estadística Estructural de Empresas.

3.2. PRODUCTOS

Este apartado recoge datos de los productos recogidos en la Encuesta Industrial de Productos y relacionados con el sector pesquero.

4. COMERCIO EXTERIOR

Los productos de la pesca y acuicultura que se consumen en España tienen su origen en capturas de buques españoles, producción acuícola nacional y en importaciones de dichos productos.

Los datos de la balanza comercial los obtiene el Ministerio de Economía, Comercio y Empresa, limitándose nuestro trabajo a seleccionar las partidas correspondientes a los productos de la pesca y acuicultura incluidos en la Nomenclatura Combinada (NC), utilizada por el Arancel Integrado de Aplicación (TARIC) en el comercio exterior.

5. ECONOMÍA Y EMPLEO DEL SECTOR PESQUERO

La información proporcionada en este apartado está referida a indicadores económicos y empleo del sector pesquero, tanto del sector económico primario, como del sector económico secundario y de las industrias de productos de la pesca (incluidas en la rúbrica 10.2, procesado y conservación de pescados, crustáceos y moluscos, de la CNAE-2009).

Las fuentes de información son varias tanto para la información económica como para el empleo.

En la parte correspondiente a empleo, se ha dedicado un apartado para cada una de dichas fuentes. No obstante, se realiza una comparativa de datos generales del empleo, proporcionados por cada fuente de información.

5.1. INDICADORES ECONÓMICOS DEL SECTOR PESQUERO

En pesca marítima, acuicultura e industrias de productos de la pesca, los datos hasta ahora estaban tratados con una visión individual de cada uno de los sectores. A partir de esas informaciones de cada sector y de otras de la contabilidad nacional, en este apartado se va a dar una visión de conjunto del sector pesquero.

5.2. DATOS DE EMPLEO DE TODAS LAS FUENTES UTILIZADAS

En este primer apartado del empleo se trata de ver la información de conjunto que muestran diferentes fuentes de información. Las variables medidas y las ramas de actividad no son homogéneas, pero la comparativa puede acercarnos a una visión general del empleo en el sector económico primario, pesca marítima y acuicultura, y en el secundario, con la industria de transformación de productos de la pesca.

5.3. DATOS DE EMPLEO PROCEDENTES DEL MINISTERIO DE AGRICULTURA, PESCA Y ALIMENTACIÓN

Las fuentes de información del empleo que investiga el Ministerio son dos: en la “Pesca Marítima” la información se obtiene de la “Encuesta Económica de Pesca Marítima” y en Acuicultura de la “Encuesta de Establecimientos de Acuicultura”, realizándose ambas investigaciones con carácter anual.

El empleo se expresa en dos variables de estudio: “Unidad de trabajo anual” (UTA) y “Número de personas”. La UTA se calcula a partir del número de horas trabajadas y las personas que han realizado dichas horas, cuyo número se contabiliza. Estas variables se agrupan y clasifican de forma diferente según las tablas estadísticas mostradas.

5.4. DATOS DE EMPLEO PROCEDENTES DE LAS ESTADÍSTICAS DEL MINISTERIO DE TRABAJO Y ECONOMÍA SOCIAL

Los datos de empleo de las Estadísticas del Ministerio de Trabajo y Economía Social, se refieren a la afiliación al sistema de Seguridad Social en la rama de pesca y acuicultura, con independencia del Régimen de afiliación dentro de la rama.

5.5. DATOS DE EMPLEO PROCEDENTES DEL INSTITUTO NACIONAL DE ESTADÍSTICA (INE). ENCUESTA DE POBLACIÓN ACTIVA (EPA)

Los datos de empleo incluidos en este apartado hacen referencia a los ocupados, en la rama de actividad pesquera (pesca, acuicultura y actividades relacionadas) y en el total de ramas.

5.6. DATOS DE EMPLEO PROCEDENTES DEL INSTITUTO NACIONAL DE ESTADÍSTICA (INE). ESTADÍSTICA ESTRUCTURAL DE EMPRESAS (EEE)

Los datos de empleo incluidos en este apartado hacen referencia a los ocupados en la industria de productos de la pesca (CNAE-2009 10.2 “Procesado y conservación de pescados, crustáceos y moluscos”) y en el total de la industria.

ANEJO (Tablas y documentos)

ÍNDICE DE TABLAS Y DOCUMENTOS

1. PESCA MARÍTIMA (PM)	19
1.1. Encuesta Económica de Pesca Marítima	21
1.1.1. Comparación de principales macromagnitudes. Año 2024.....	23
1.1.2. Macromagnitudes y Cuenta de resultados de gestión y actividad. Año 2024.....	24
1.1.3. Estructura macromagnitudes pesqueras sobre la producción pesquera por supraregión. Año 2024.....	25
1.1.4. Estructura macromagnitudes pesqueras sobre la producción pesquera por caladero. Año 2024.....	26
1.1.5. Esquema macromagnitudes pesqueras. Año 2024.....	27
1.1.6. Empleo por estrato y localización. Año 2024.....	28
1.1.7. Empleo por estrato y sexo. Año 2024.....	30
1.1.8. Renta de pesca por UTA (Unidad de trabajo anual). Año 2024.....	32
1.1.9. Indicadores socioeconómicos del sector pesquero extractivo. Años 2022-2024.....	34
1.1.10. Nota metodológica.....	35
1.1.11. Documento completo “Encuesta Económica de Pesca Marítima. Principales resultados. Ejercicio 2024” (solo Web).....	37
1.2. Flota pesquera	39
1.2.1. Número de buques pesqueros y eslora media, por tipo de pesca y caladero. Año 2025.....	41
1.2.2. Número de buques pesqueros y arqueo total, por tipo de pesca y caladero. Año 2025.....	42
1.2.3. Número de buques pesqueros y potencia total, por tipo de pesca y caladero. Año 2025.....	43
1.2.4. Características técnicas de la flota por comunidad autónoma del puerto base. Año 2025.....	44
1.2.5. Análisis de la flota española y europea.....	45
1.2.6. Número de buques pesqueros, por intervalo de antigüedad y comunidad autónoma del puerto base. Año 2025.....	46
1.2.7. Número de buques pesqueros, por intervalo de antigüedad y tipo de pesca. Año 2025.....	47
1.2.8. Número de buques pesqueros, por intervalo de antigüedad y caladero. Año 2025.....	48
1.2.9. Número de buques pesqueros, por intervalo de eslora y comunidad autónoma del puerto base. Año 2025	49
1.2.10. Número de buques pesqueros, por intervalo de eslora y tipo de pesca. Año 2025.....	50
1.2.11. Número de buques pesqueros, por intervalo de eslora y caladero. Año 2025.....	51
1.2.12. Número de buques pesqueros, por tipo de pesca y caladero. Tabla plurianual 2024-2025.....	52
1.2.13. Número de buques pesqueros por caladero. Tabla plurianual 2023-2025.....	53
1.2.14. Número de buques pesqueros por tipo de pesca. Tabla plurianual 2024-2025.....	54
1.2.15. Arqueo total, por tipo de pesca y caladero. Tabla plurianual 2024-2025.....	55
1.2.16. Arqueo total por caladero. Tabla plurianual 2023-2025.....	56
1.2.17. Arqueo total por tipo de pesca. Tabla plurianual 2024-2025.....	57
1.2.18. Número de buques pesqueros y arqueo de la flota por comunidad autónoma del puerto base. Tabla plurianual 2023-2025.....	58
1.2.19. Número de buques pesqueros por intervalo de edad. Tabla plurianual 2023-2025.....	59
1.2.20. Número de buques pesqueros, por intervalo de edad y tipo de pesca. Tabla plurianual 2024-2025.....	60
1.2.21. Nota metodológica y base de datos de flota pesquera 2006-2025 (solo Web).....	61
1.3. Capturas	63
1.3.1. Peso vivo y valor, por año, conservación, destino y grupo principal (taxonómico) de especies. Años 2022- 2024.....	65

1.3.2. Peso vivo y valor, por año, conservación (“FRESCO”), destino y grupo de la CEIUAPA. Años 2022-2024	66
1.3.3. Peso vivo y valor, por año, conservación (“CONGELADO Y OTROS”), destino y grupo de la CEIUAPA. Años 2022-2024	67
1.3.4. Totales de peso vivo y valor, por año y zona de captura. Años 2022-2024.....	68
1.3.5. Peso vivo, por zona de captura y grupo de la CEIUAPA. Año 2024.....	69
1.3.6. Valor, por zona de captura y grupo de la CEIUAPA. Año 2024.....	70
1.3.7. Nota metodológica.....	71
1.3.8. Base de datos de capturas españolas 1992-2024 (solo Web)	72

2. ACUICULTURA (AC)..... 73

2.1. Encuesta Económica de Acuicultura..... 75

2.1.1. Comparación de principales macromagnitudes. Año 2023-2024.....	77
2.1.2. Macromagnitudes y Cuenta de resultados. Año 2023	78
2.1.3. Macromagnitudes y Cuenta de resultados. Año 2024 (P)	79
2.1.4. Estructura macromagnitudes acuícolas sobre la producción acuícola. Variación Anual	80
2.1.5. Estructura macromagnitudes acuícolas sobre la producción acuícola. Año 2023	81
2.1.6. Estructura macromagnitudes acuícolas sobre la producción acuícola. Año 2024 (P)	82
2.1.7. Esquema macromagnitudes acuícolas. Año 2023.....	83
2.1.8. Esquema macromagnitudes acuícolas. Año 2024 (P).....	84
2.1.9. Empleo por sexo. Año 2023	85
2.1.10. Empleo por sexo. Año 2024	86
2.1.11. Renta de acuicultura por UTA (Unidad de trabajo anual). Año 2023.....	87
2.1.12. Renta de acuicultura por UTA (Unidad de trabajo anual). Año 2024 (P)	88
2.1.13. Indicadores socioeconómicos del sector acuícola. Años 2023-2024 (P).....	89
2.1.14. Nota Metodológica.....	90
2.1.15. Principales macromagnitudes, por tipo de acuicultura y tipo de establecimiento. Año 2023	92
2.1.16. Principales macromagnitudes, por tipo de acuicultura y tipo de establecimiento. Año 2024 (P)	93
2.1.17. Principales macromagnitudes por tipo de establecimiento y especie. Año 2023.....	94
2.1.18. Principales macromagnitudes, por tipo de establecimiento y especie. Año 2024 (P).....	95
2.1.19. Principales macromagnitudes, por grupo principal y especie. Año 2023.....	96
2.1.20. Principales macromagnitudes, por grupo principal y especie. Año 2024 (P).....	97
2.1.21. Desglose de consumos intermedios a precios de adquisición, por tipo de acuicultura y tipo de establecimiento. Año 2023	98
2.1.22. Desglose de consumos intermedios a precios de adquisición, por tipo de acuicultura y tipo de establecimiento. Año 2024 (P).....	99
2.1.23. Principales resultados de gestión, por tipo de acuicultura y tipo de establecimiento. Año 2023	100
2.1.24. Principales resultados de gestión, por tipo de acuicultura y tipo de establecimiento. Año 2024 (P).....	101
2.1.25. Principales resultados de gestión, por tipo de establecimiento y especie. Año 2023	102
2.1.26. Principales resultados de gestión, por tipo de establecimiento y especie. Año 2024 (P)	103
2.1.27. Principales resultados de gestión, por grupo principal y especie. Año 2023	104
2.1.28. Principales resultados de gestión, por grupo principal y especie. Año 2024 (P)	105
2.1.29. Documento completo “Encuesta Económica de Acuicultura. Principales resultados”. Año 2023- 2024 (P) (solo Web)	106

2.2. Establecimientos..... 107

2.2.1. Número de establecimientos con cultivo y producción por año, origen del agua y tipo de establecimiento. Años 2022-2024	109
2.3. Producción.....	111
2.3.1. Valor y cantidad de la fase de Engorde a talla comercial, por año, tipo de acuicultura, origen del agua y grupo de especies. Años 2022-2024	113
2.3.2. Valor y cantidad por fase de cultivo, tipo de acuicultura, origen del agua y grupo de especies. Año 2024	114
2.3.3. Valor y cantidad por fase de cultivo, origen del agua, grupo y especie. Año 2024	115
2.3.4. Valor y cantidad de peces por fase de cultivo, especie y comunidad autónoma de producción. Año 2024	116
2.3.5. Valor y cantidad de crustáceos, moluscos y plantas por fase de cultivo, especie y comunidad autónoma de producción. Año 2024	117
2.3.6. Valor y cantidad por fase de cultivo y uso. Año 2024	118
2.3.7. Valor y cantidad por fase de cultivo, uso y grupo de especies. Año 2024	119
2.3.8. Valor y cantidad utilizada para consumo humano, por fase de cultivo y especie. Año 2024	120
2.3.9. Valor y cantidad por fase de cultivo, uso (sin consumo humano) y especie. Año 2024	121
2.3.10. Valor y cantidad por fase de cultivo, grupo de especies y destino geográfico. Año 2024	122
2.3.11. Valor y cantidad por fase de cultivo, comunidad autónoma y destino geográfico. Año 2024	123
2.3.12. Valor y cantidad por fase de cultivo, uso y destino geográfico. Año 2024	124
2.3.13. Valor y cantidad por fase de cultivo y tipo de comercialización. Año 2024	125
2.3.14. Valor y cantidad por fase de cultivo, grupo de especies y tipo de comercialización. Año 2024	126
2.3.15. Valor y cantidad por tipo de acuicultura, fase de cultivo, zona FAO y grupo de especies. Año 2024	127
2.3.16. Valor y cantidad por tipo de acuicultura, fase de cultivo y cuenca hidrográfica. Año 2024	128
2.3.17. Cantidad y Valor Inputs procedentes Medio Natural. Año 2024	128
2.4. Empleo.....	131
2.4.1. Número de unidades de trabajo anual (UTA) y personas, por año y tipo de empleo. Años 2022-2024	133
2.4.2. Número de unidades de trabajo anual (UTA) y personas, por sexo y tipo de empleo. Año 2024	134
2.4.3. Número de unidades de trabajo anual (UTA) y personas, por sexo, jornada y tipo de empleo. Año 2024 ..	135
2.4.4. Número de unidades de trabajo anual (UTA) y personas, por tipo de acuicultura y tipo de empleo. Año 2024	136
2.4.5. Número de unidades de trabajo anual (UTA) y personas, por sexo, tipo de acuicultura y tipo de establecimiento. Año 2024	137
2.4.6. Número de unidades de trabajo anual (UTA) y personas, por grupo de empleo, tipo de acuicultura y tipo de establecimiento. Año 2024	138
2.4.7. Número de unidades de trabajo anual (UTA) y personas, por grupo de empleo y comunidad autónoma. Año 2024	139
2.5. Alimento suministrado	141
2.5.1. Alimentación suministrada por grupo de especies y tipo de alimento. Año 2024	143
2.6. Nota metodológica y base de datos de Acuicultura.....	145
2.6.1. Nota metodológica acuicultura	147
2.6.2. Base de datos de acuicultura. Período 2002-2024 (solo Web).....	149
3. INDUSTRIAS DE PRODUCTOS DE LA PESCA (IPP).....	151
3.1. Indicadores económicos	153
3.1.1. Número de empresas distribuidas por sectores de actividad y grupos de tamaño. Años 2023-2024. ACT.	155
3.1.2. Principales variables económicas. Años 2023-2024..... ACTUALIZADO	156

3.1.3. Consumos energéticos por sector de actividad y producto consumido. Años 2022 y 2023	157
3.1.4. Número de personas ocupadas y horas trabajadas en la industria pesquera en relación con personas ocupadas en el total de la industria. Años 2008-2024	158
3.2. Productos	159
3.2.1. Productos. Años 2023-2024	161
4. COMERCIO EXTERIOR (CE)	163
4.1. Indicadores de Comercio exterior	165
4.1.1. Importaciones y exportaciones de productos de la pesca y la acuicultura. Años 2023 y 2024	167
4.1.2. Importaciones y exportaciones españolas de productos de la pesca y la acuicultura, por grupos de países. Años 2023 y 2024	168
4.1.3. Nota aclaratoria sobre códigos TARIC de productos pesqueros y acuícolas	170
5. ECONOMÍA Y EMPLEO (EE)	171
5.1. Indicadores económicos del Sector Pesquero	173
5.1.1. Comparación principales macromagnitudes. Año 2023-2024	175
5.1.2. Estructura macromagnitudes pesqueras sobre la producción. Año 2023-2024	176
5.1.3. Esquema macromagnitudes pesqueras. Año 2023-2024	177
5.1.4. Principales variables económicas. Año 2023-2024	178
5.1.5. Indicadores socioeconómicos. Año 2023-2024	179
5.2. Datos de empleo de todas las fuentes utilizadas	181
5.2.1. Comparativa de datos generales de varias fuentes de información. Años 2014-2024	183
5.3. Datos de empleo procedentes del Ministerio de Agricultura, Pesca y Alimentación	185
5.3.1. Pesca marítima. Empleo por estrato y localización. Año 2024 (<i>coincide con la tabla 1.1.6.</i>)	187
5.3.2. Pesca marítima. Empleo por estrato y sexo. Año 2024 (<i>coincide con la tabla 1.1.7.</i>)	189
5.3.3. Acuicultura. Empleo por sexo. Año 2023 (<i>coincide con la tabla 2.1.9.</i>)	191
5.3.4. Acuicultura. Empleo por sexo. Año 2024 (<i>coincide con la tabla 2.1.10.</i>)	192
5.3.5. Acuicultura. Número de unidades de trabajo anual (UTA) y personas, por año y tipo de empleo. Años 2022-2024 (<i>coincide con la tabla 2.4.1.</i>)	193
5.3.6. Acuicultura. Número de unidades de trabajo anual (UTA) y personas, por sexo y tipo de empleo. Año 2024 (<i>coincide con la tabla 2.4.2.</i>)	194
5.3.7. Acuicultura. Número de unidades de trabajo anual (UTA) y personas, por sexo, jornada y tipo de empleo. Año 2024 (<i>coincide con la tabla 2.4.3.</i>)	195
5.3.8. Acuicultura. Número de unidades de trabajo anual (UTA) y personas, por tipo de acuicultura y tipo de empleo. Año 2024 (<i>coincide con la tabla 2.4.4.</i>)	196
5.3.9. Acuicultura. Número de unidades de trabajo anual (UTA) y personas, por sexo, tipo de acuicultura y tipo de establecimiento. Año 2024 (<i>coincide con la tabla 2.4.5.</i>)	197
5.3.10. Acuicultura. Número de unidades de trabajo anual (UTA) y personas, por grupo de empleo, tipo de acuicultura y tipo de establecimiento. Año 2024 (<i>coincide con la tabla 2.4.6.</i>)	198
5.3.11. Acuicultura. Número de unidades de trabajo anual (UTA) y personas, por grupo de empleo y comunidad autónoma. Año 2024 (<i>coincide con la tabla 2.4.7.</i>)	199
5.4. Datos de empleo procedentes de las Estadísticas del Ministerio de Trabajo y Economía Social	201
5.4.1. Trabajadores afiliados en alta laboral de la rama de Pesca y Acuicultura y del total de ramas. Años 2010-2024	203

5.5. Datos de empleo procedentes del Instituto Nacional de Estadística (INE). Encuesta de Población Activa (EPA)	ACTUALIZADO	205
5.5.1. Ocupados por sexo en la rama de actividad pesquera y en el total de ramas. Años 2002-2025		207
5.5.2. Asalariados por sexo en la rama de actividad pesquera y en el total de ramas. Años 2002-2025		208
5.6. Datos de empleo procedentes del Instituto Nacional de Estadística (INE). Estadística Estructural de Empresas (EEE)	ACTUALIZADO	209
5.6.1. Número de personas ocupadas y horas trabajadas en la industria pesquera en relación con personas ocupadas en el total de la industria. Años 2008-2024 (<i>coincide con la tabla 3.1.4.</i>)		211

1. PESCA MARÍTIMA (PM)

1.1. ENCUESTA ECONÓMICA DE PESCA MARÍTIMA

Tablas y documentos Encuesta económica de pesca marítima

1.1.1. Comparación de principales macromagnitudes. Año 2024.....	23
1.1.2. Macromagnitudes y Cuenta de resultados de gestión y actividad. Año 2024.....	24
1.1.3. Est. Macrom. Pesqueras sobre la producción pesquera, por supraregión.Año 2024	25
1.1.4. Est. Macrom. Pesqueras sobre la producción pesquera, por caladero.Año 2024.....	26
1.1.5. Esquema macromagnitudes pesqueras. Año 2024.....	27
1.1.6. Empleo por estrato y localización. Año 2024.....	28
1.1.7. Empleo por estrato y sexo. Año 2024.....	30
1.1.8. Renta de pesca por UTA (Unidad de trabajo anual). Año 2024.....	32
1.1.9. Indicadores socioeconómicos del sector pesquero extractivo. Años 2022-2024.....	34
1.1.10. Nota metodológica.....	35
1.1.11. Documento completo “Encuesta Económica de Pesca Marítima. Principales resultados. Ejercicio 2024” (solo Web).....	37

**COMPARACIÓN DE PRINCIPALES MACROMAGNITUDES NACIONALES, AGRARIAS, PESQUERAS Y DE PESCA MARÍTIMA
Año 2024**

Valores calculados a precios corrientes

	Año 2024
TOTAL NACIONAL	
VAB pb (millones de euros) (2) (A)	1.452.583,00
Ocupados Total (miles de personas) (3)	21.653,90
VAB por ocupado (euros) (4)	67.081,82
Remuneración asalariados (millones de euros) (2)	763.677,00
A. Agricultura, ganadería y pesca	
VAB pb (millones de euros) (2) (A)	43.892,00
Ocupados Total (miles de personas) (3)	752,10
VAB por ocupado (euros) (4)	58.359,26
Remuneración asalariados (millones de euros) (2)	7.852,00
A.1.1. Pesca Marítima	
VAB pb sector pesca marítima (millones de euros) (1)	868,90
Empleos equivalentes total en el sector pesca marítima (miles personas) (1)	19,85
VAB sector pesca marítima por empleo equivalente (euros) (1)	43.782,70
Ocupados en el sector pesca marítima (miles personas) (1)	26,91
VAB sector pesca marítima por ocupado pesca marítima (euros) (1)	32.287,06
Remuneración asalariados (millones de euros) (1)	589,23
VAB sector pesca marítima por ocupado s/ VAB por ocupado (%) (4)	48,13%
VAB sector pesca marítima s/ VAB (%) (4)	0,06%
Ocupados en el sector pesca marítima s/ Total ocupados Nacional(%) (4)	0,12%
Ocupados en el sector pesca marítima s/ Total ocupados Sector Agrario(%) (4)	3,58%

FUENTES: (1) Encuesta Económica de Pesca Marítima

(2) INE- Contabilidad Nacional

(3) INE- EPA

(4) Elaboración propia con datos INE

pb: precios básicos

(A) Estimación avance

Datos externos actualizados en noviembre de 2025

Datos actualizados Abril 2026

MACROMAGNITUDES (Año 2024). Pesca Marítima (Millones de euros)

	ATLÁNTICO NORTE						MEDITERRÁNEO	OTRAS REGIONES		TOTAL SECTOR		
	A.Nacionales Cantábrico NW	A.Nacionales Golfo Cádiz	A.Nacionales Islas Canarias	A.Nacionales sin Geindicado	Aguas No Nacionales	Total Atlántico Norte	Total Mediterráneo	Aguas No Nacionales	Total Otras Regiones	Aguas Nacionales	Aguas No Nacionales	Total General
Ingresos por Actividad Pesquera	362,18	85,07	30,03	2,60	249,38	729,26	290,75	869,86	869,86	770,63	1.119,24	1.889,87
Valor Añadido Bruto a precios Básicos	230,03	45,10	16,93	0,85	116,81	409,72	159,83	299,35	299,35	452,74	416,16	868,90
Valor Añadido Neto a precios Básicos	215,38	43,07	13,83	0,82	100,84	373,92	144,79	257,95	257,95	417,88	358,78	776,66
Renta de la Pesca	217,32	43,98	17,08	0,82	101,94	381,15	157,66	259,54	259,54	436,87	361,49	798,35

FUENTE: Encuesta Económica de Pesca Marítima

CUENTA DE RESULTADOS DIRECTOS DE GESTIÓN Y ACTIVIDAD (AÑO 2024). Pesca Marítima (Millones de euros)

	ATLÁNTICO NORTE						MEDITERRÁNEO	OTRAS REGIONES		TOTAL SECTOR		
	A.Nacionales Cantábrico NW	A.Nacionales Golfo Cádiz	A.Nacionales Islas Canarias	A.Nacionales sin Geindicado	Aguas No Nacionales	Total Atlántico Norte	Total Mediterráneo	Aguas No Nacionales	Total Otras Regiones	Aguas Nacionales	Aguas No Nacionales	Total General
Rdo. Explotación Neto de Rdos. Excepcionales	77,42	13,45	7,80	-0,19	10,29	108,77	56,79	95,98	95,98	155,27	106,28	261,55
Resultado de Explotación	77,83	13,65	7,83	-0,18	10,94	110,06	58,53	98,90	98,90	157,65	109,84	267,49
Resultado Antes de Impuestos	76,62	13,65	7,87	-0,18	11,81	109,78	57,09	93,65	93,65	155,06	105,47	260,52

FUENTE: Encuesta Económica de Pesca Marítima

ESTRUCTURA MACROMAGNITUDES PESQUERAS sobre la PRODUCCIÓN PESQUERA. Sector Pesca Marítima

Año 2024 (Valores a precios básicos en Millones de euros)

	ATLANTICO NORTE		MEDITERRANEO		OTRAS REGIONES		TOTAL SECTOR	
	Valor	Estructura	Valor	Estructura	Valor	Estructura	Valor	Estructura
A.- PRODUCCIÓN PESQUERA precios básicos	729,85	100,00%	290,75	100,00%	869,97	100,00%	1.890,58	100,0%
A.1 INGRESOS por Actividad Pesquera	729,26	99,92%	290,75	100,00%	869,86	99,99%	1.889,87	99,96%
A.2 SUBVENCIONES a los productos	0,60	0,08%	0,00	0,00%	0,11	0,01%	0,71	0,04%
B.- CONSUMOS INTERMEDIOS a precios de adquisición	320,13	43,86%	130,93	45,03%	570,62	65,59%	1.021,68	54,04%
B.1 Cebo, Sal, Hielo, Envases y embalajes	21,04	2,88%	5,85	2,01%	31,65	3,64%	58,54	3,10%
B.2 Aprovisionamientos	10,60	1,45%	2,70	0,93%	13,91	1,60%	27,21	1,44%
B.3 Aparejos	18,98	2,60%	4,53	1,56%	23,66	2,72%	47,18	2,50%
B.4 Repuestos, Reparación y mantenimiento	60,06	8,23%	31,19	10,73%	64,42	7,41%	155,68	8,23%
B.5 Combustible y Lubricantes	105,84	14,50%	46,53	16,00%	171,03	19,66%	323,41	17,11%
B.6 Otros Servicios	22,05	3,02%	6,79	2,34%	114,75	13,19%	143,60	7,60%
B.7 Gastos Portuarios	29,28	4,01%	14,70	5,06%	60,59	6,96%	104,57	5,53%
B.8 Otros Gastos del Buque	27,05	3,71%	8,78	3,02%	49,03	5,64%	84,86	4,49%
B.9 Otros Gastos no actividad pesquera	25,22	3,46%	9,84	3,39%	41,57	4,78%	76,63	4,05%
C = (A-B) VALOR AÑADIDO BRUTO a precios básicos	409,72	56,14%	159,83	54,97%	299,35	34,41%	868,90	45,96%
D.- CONSUMOS DE CAPITAL FIJO (AMORTIZACIONES)	35,80	4,90%	15,03	5,17%	41,41	4,76%	92,24	4,88%
E = (C-D) VALOR AÑADIDO NETO a precios básicos	373,92	51,23%	144,79	49,80%	257,95	29,65%	776,66	41,08%
F.- OTRAS SUBVENCIONES a la Producción	9,30	1,27%	13,92	4,79%	2,18	0,25%	25,40	1,34%
G.- OTROS IMPUESTOS sobre la Producción	2,08	0,28%	1,04	0,36%	0,58	0,07%	3,70	0,20%
H = (E+F-G) RENTA DE LA PESCA	381,15	52,22%	157,66	54,23%	259,54	29,83%	798,35	42,23%

FUENTES: Encuesta Económica de Pesca Marítima

ESTRUCTURA MACROMAGNITUDES PESQUERAS sobre la PRODUCCIÓN PESQUERA. Sector Pesca Marítima

Año 2024 (Valores a precios básicos en Millones de euros)

	Aguas NACIONALES		Aguas No NACIONALES		TOTAL SECTOR	
	Valor	Estructura	Valor	Estructura	Valor	Estructura
A.- PRODUCCIÓN PESQUERA precios básicos	771,23	100,00%	1.119,35	100,00%	1.890,58	100,00%
A.1 INGRESOS por Actividad Pesquera	770,63	99,92%	1.119,24	99,99%	1.889,87	99,96%
A.2 SUBVENCIONES a los productos	0,60	0,08%	0,11	0,01%	0,71	0,04%
B.- CONSUMOS INTERMEDIOS a precios de adquisición	318,49	41,30%	703,19	62,82%	1.021,68	54,04%
B.1 Cebo, Sal, Hielo, Envases y embalajes	15,05	1,95%	43,50	3,89%	58,54	3,10%
B.2 Aprovisionamientos	7,73	1,00%	19,48	1,74%	27,21	1,44%
B.3 Aparejos	15,50	2,01%	31,68	2,83%	47,18	2,50%
B.4 Repuestos, Reparación y mantenimiento	69,18	8,97%	86,50	7,73%	155,68	8,23%
B.5 Combustible y Lubricantes	107,53	13,94%	215,87	19,29%	323,41	17,11%
B.6 Otros Servicios	18,92	2,45%	124,68	11,14%	143,60	7,60%
B.7 Gastos Portuarios	31,78	4,12%	72,79	6,50%	104,57	5,53%
B.8 Otros Gastos del Buque	27,14	3,52%	57,72	5,16%	84,86	4,49%
B.9 Otros Gastos no actividad pesquera	25,65	3,33%	50,98	4,55%	76,63	4,05%
C = (A-B) VALOR AÑADIDO BRUTO a precios básicos	452,74	58,70%	416,16	37,18%	868,90	45,96%
D.- CONSUMOS DE CAPITAL FIJO (AMORTIZACIONES)	34,86	4,52%	57,38	5,13%	92,24	4,88%
E = (C-D) VALOR AÑADIDO NETO a precios básicos	417,88	54,18%	358,78	32,05%	776,66	41,08%
F.- OTRAS SUBVENCIONES a la Producción	22,04	2,86%	3,35	0,30%	25,40	1,34%
G.- OTROS IMPUESTOS sobre la Producción	3,06	0,40%	0,65	0,06%	3,70	0,20%
H = (E+F-G) RENTA DE LA PESCA	436,87	56,65%	361,49	32,29%	798,35	42,23%

FUENTES: Encuesta Económica de Pesca Marítima

ESQUEMA MACROMAGNITUDES DE PESCA MARÍTIMA (SEC-2010)**Año 2024**

(Valores en Millones de Euros)

INGRESOS por Actividad Pesquera		Subvenciones a los productos
1.889,87		0,71
PRODUCCIÓN a Precios Básicos		
1.890,58		
Valor Añadido Bruto a Precios Básicos	Consumos Intermedios	
868,90	1.021,68	
Valor Añadido Neto a Precios Básicos	Amortizaciones	
776,66	92,24	
Valor Añadido Neto a Precios Básicos	Otras Subvenciones netas a la producción	
776,66	21,69	
RENTA DE LA PESCA		
798,35		

FUENTES: Encuesta Económica de Pesca Marítima

EMPLEO EN PESCA MARÍTIMA por estrato y localización del empleo. Año 2024 (2 páginas)

ESTRATOS	Población	Muestra	TIERRA		A BORDO		TOTAL	
			Nº UTA	Personas	Nº UTA	Personas	Nº UTA	Personas
ARRASTREROS	24-40	57	73	105	724	688	797	792
CERQUEROS	10-12	19	0	0	49	101	49	101
CERQUEROS	12-18	45	0	0	170	311	170	311
CERQUEROS	18-24	63	0	0	328	544	328	544
CERQUEROS	24-40	62	25	25	737	831	762	856
RASTRAS	00-10	28	0	0	15	43	15	43
RASTRAS_DRH	00-10	1.101	4	23	374	1.504	378	1.527
RASTRAS	10-12	10	0	0	9	24	9	24
ANZUELOS	10-12	33	0	0	49	77	49	77
ANZUELOS_LLS	10-12	38	0	0	58	96	58	96
ANZUELOS	12-18	28	0	0	45	88	45	88
ANZUELOS_LLS	12-18	36	0	0	111	162	111	162
ANZUELOS	18-24	15	5	5	56	103	60	108
ANZUELOS_LLS	18-24	13	0	0	113	112	113	112
ANZUELOS	24-40	42	8	10	484	534	492	543
REDES DE ENMALLE	10-12	104	15	15	216	344	232	360
REDES DE ENMALLE	12-18	110	0	0	369	448	369	448
REDES DE ENMALLE	18-24	25	8	11	223	246	231	257
NASAS	10-12	58	0	0	84	162	84	162
NASAS	12-18	38	0	0	101	167	101	167
ARTES FIJOS < 12 METROS	00-10	27	0	0	4	31	4	31
ARTES POLIVALENTES	00-10	1.758	13	56	1.157	2.871	1.170	2.927
ARTES POLIVALENTES	10-12	20	0	0	34	64	34	64
ARTES POLIVALENTES	12-18	17	3	3	32	52	35	56
Atl. Norte Aguas Nacionales Cantábrico NW	3.747	380	154	253	5.541	9.603	5.695	9.856
ARRASTREROS	12-18	54	0	0	154	248	154	248
ARRASTREROS	18-24	72	12	27	293	335	304	362
CERQUEROS	12-18	34	19	16	191	399	210	415
CERQUEROS	18-24	23	9	9	231	355	241	364
RASTRAS	00-10	22	0	0	18	45	18	45
RASTRAS	10-12	12	0	0	9	32	9	32
RASTRAS	12-18	79	0	0	72	198	72	198
REDES DE ENMALLE	10-12	13	0	0	22	38	22	38
REDES DE ENMALLE	12-18	17	0	0	32	79	32	79
NASAS	10-12	15	1	3	16	34	16	37
NASAS	12-18	11	0	0	70	130	70	130
ARTES POLIVALENTES	00-10	272	0	0	228	603	228	603
Atl. Norte Aguas Nacionales Golfo de Cádiz	624	70	41	55	1.335	2.495	1.376	2.551
CERQUEROS	12-18	10	0	2	17	34	17	36
ANZUELOS	00-10	27	0	0	23	50	23	50
ANZUELOS	10-12	34	0	0	19	59	19	59
ANZUELOS	12-18	35	0	0	37	74	37	74
ANZUELOS	18-24	5	0	0	24	31	24	31
ANZUELOS	24-40	13	48	48	108	181	156	229
NASAS	10-12	17	0	0	23	44	23	44
ARTES POLIVALENTES	00-10	418	0	0	241	724	241	724
Atl. Norte Aguas Nacionales Islas Canarias	559	71	48	50	492	1.197	540	1.248
ANZUELOS_LLD	18-24	6	0	0	51	62	51	62
Atl. Norte Aguas Nacionales sin Geoindicador	6	4	0	0	51	62	51	62
Atl. Norte Aguas Nacionales	4.936	525	244	359	7.419	13.357	7.662	13.716
ARRASTREROS	24-40	28	58	76	393	319	451	395
ARRASTREROS	40 o más	12	38	38	306	295	343	333
ANZUELOS_LLD	24-40	31	17	21	377	310	394	331
ARTES FIJOS POLIVALENTES	24-40	53	63	81	986	842	1.049	923
Atl. Norte Aguas No Nacionales	124	86	176	216	2.060	1.766	2.237	1.982
Total ATLANTICO NORTE	5.060	611	420	575	9.479	15.123	9.899	15.698

EMPLEO EN PESCA MARÍTIMA por estrato y localización del empleo. Año 2024 (2 páginas)

ESTRATOS	Población	Muestra	TIERRA		A BORDO		TOTAL	
			Nº UTA	Personas	Nº UTA	Personas	Nº UTA	Personas
ARRASTREROS 06-12	15		0	1	18	38	18	39
ARRASTREROS 12-18	133		18	24	329	459	347	483
ARRASTREROS 18-24	274		39	62	902	1.152	941	1.214
ARRASTREROS 24-40	122		32	36	551	687	583	723
CERQUEROS 06-12	9		4	3	21	27	25	30
CERQUEROS 12-18	48		0	0	304	330	304	330
CERQUEROS 18-24	63		7	13	483	633	490	646
CERQUEROS 24-40	15		2	4	151	200	153	203
CERQUEROS 40 o más	6		6	8	8	92	15	100
RASTRAS 06-12	46		0	0	33	78	33	78
RASTRAS 12-18	11		0	0	22	26	22	26
ANZUELOS 06-12	66		0	0	73	134	73	134
ANZUELOS 12-18	21		7	8	39	84	46	91
ANZUELOS_LLD 12-18	22		0	0	122	174	122	174
ANZUELOS_LLD 18-24	19		6	16	142	174	148	190
REDES DE ENMALLE 06-12	79		4	12	138	214	142	226
REDES DE ENMALLE 12-18	59		0	0	103	206	103	206
NASAS 06-12	28		0	0	41	85	41	85
NASAS 12-18	29		5	9	149	183	154	192
ARTES POLIVALENTES 00-06	87		0	0	43	112	43	112
ARTES POLIVALENTES 06-12	704		4	24	681	1.356	686	1.379
Mediterráneo Aguas Nacionales	1.856	284	135	218	4.354	6.444	4.489	6.663
Total MEDITERRANEO	1.856	284	135	218	4.354	6.444	4.489	6.663
ARRASTREROS 24-40	37		105	106	798	743	903	850
ARRASTREROS 40 o más	29		62	65	895	824	957	888
CERQUEROS 40 o más	24		289	301	952	763	1.241	1.064
ANZUELOS 24-40	8		3	3	100	88	103	91
ANZUELOS_LLD 24-40	62		58	62	1.413	1.046	1.471	1.109
ANZUELOS_LLD 40 o más	28		26	29	757	521	784	551
Otras Regiones Aguas No Nacionales	188	122	543	566	4.914	3.985	5.457	4.551
Total OTRAS REGIONES	188	122	543	566	4.914	3.985	5.457	4.551
Total Aguas Nacionales	6.792	809	378	577	11.773	19.801	12.152	20.379
Total Aguas No Nacionales	312	208	719	782	6.975	5.751	7.694	6.533
TOTAL	7.104	1017	1.098	1.359	18.748	25.553	19.846	26.912

UTA: Unidad de Trabajo Anual. Equivale a un puesto de trabajo a jornada completa en cómputo anual (considerando una jornada media anual de 1.800 horas)

NOTA: ANZUELOS_LLD corresponden a palangreros de superficie

ANZUELOS_LLS corresponden a palangreros de fondo

RASTRAS_DRH corresponden a dragas manuales

FUENTE: Encuesta Económica de Pesca Marítima

Datos actualizados Abril 2026

EMPLEO EN PESCA MARÍTIMA por estrato y sexo. Año 2024 (2 páginas)

ESTRATOS	Población	Muestra	MUJERES		HOMBRES		TOTAL	
			Nº UTA	Personas	Nº UTA	Personas	Nº UTA	Personas
ARRASTREROS	24-40	57	24	34	773	759	797	792
CERQUEROS	10-12	19	0	0	49	101	49	101
CERQUEROS	12-18	45	0	0	170	311	170	311
CERQUEROS	18-24	63	0	0	328	544	328	544
CERQUEROS	24-40	62	24	24	738	832	762	856
RASTRAS	00-10	28	0	0	15	43	15	43
RASTRAS_DRH	00-10	1.101	48	160	329	1.367	378	1.527
RASTRAS	10-12	10	0	2	8	22	9	24
ANZUELOS	10-12	33	0	0	49	77	49	77
ANZUELOS_LLS	10-12	38	0	0	58	96	58	96
ANZUELOS	12-18	28	0	0	45	88	45	88
ANZUELOS_LLS	12-18	36	6	9	105	153	111	162
ANZUELOS	18-24	15	5	5	56	103	60	108
ANZUELOS_LLS	18-24	13	3	4	109	108	113	112
ANZUELOS	24-40	42	7	8	486	535	492	543
REDES DE ENMALLE	10-12	104	0	0	231	359	232	360
REDES DE ENMALLE	12-18	110	0	0	369	448	369	448
REDES DE ENMALLE	18-24	25	8	11	223	246	231	257
NASAS	10-12	58	4	12	80	151	84	162
NASAS	12-18	38	0	0	101	167	101	167
ARTES FIJOS < 12 METROS	00-10	27	0	0	4	31	4	31
ARTES POLIVALENTES	00-10	1.758	93	229	1.077	2.698	1.170	2.927
ARTES POLIVALENTES	10-12	20	0	4	34	59	34	64
ARTES POLIVALENTES	12-18	17	3	3	32	52	35	56
Atl. Norte Aguas Nacionales Cantábrico NW	3.747	380	227	505	5.469	9.352	5.695	9.856
ARRASTREROS	12-18	54	0	0	154	248	154	248
ARRASTREROS	18-24	72	3	7	301	355	304	362
CERQUEROS	12-18	34	19	16	191	399	210	415
CERQUEROS	18-24	23	0	0	241	364	241	364
RASTRAS	00-10	22	0	0	18	45	18	45
RASTRAS	10-12	12	0	0	9	32	9	32
RASTRAS	12-18	79	0	0	72	198	72	198
REDES DE ENMALLE	10-12	13	0	0	22	38	22	38
REDES DE ENMALLE	12-18	17	0	0	32	79	32	79
NASAS	10-12	15	1	3	16	34	16	37
NASAS	12-18	11	0	0	70	130	70	130
ARTES POLIVALENTES	00-10	272	0	0	228	603	228	603
Atl. Norte Aguas Nacionales Golfo de Cádiz	624	70	23	26	1.352	2.525	1.376	2.551
CERQUEROS	12-18	10	1	2	16	34	17	36
ANZUELOS	00-10	27	0	0	23	50	23	50
ANZUELOS	10-12	34	0	0	19	59	19	59
ANZUELOS	12-18	35	0	0	37	74	37	74
ANZUELOS	18-24	5	0	0	24	31	24	31
ANZUELOS	24-40	13	21	20	136	209	156	229
NASAS	10-12	17	0	0	23	44	23	44
ARTES POLIVALENTES	00-10	418	1	11	240	713	241	724
Atl. Norte Aguas Nacionales Islas Canarias	559	71	23	33	518	1.214	540	1.248
ANZUELOS_LLD	18-24	6	0	0	51	62	51	62
Atl. Norte Aguas Nacionales sin Geoindicador	6	4	0	0	51	62	51	62
Atl. Norte Aguas Nacionales	4.936	525	272	564	7.390	13.153	7.662	13.716
ARRASTREROS	24-40	28	8	11	443	384	451	395
ARRASTREROS	40 o más	12	9	9	335	325	343	333
ANZUELOS_LLD	24-40	31	14	17	379	314	394	331
ARTES FIJOS POLIVALENTES	24-40	53	30	36	1.019	887	1.049	923
Atl. Norte Aguas No Nacionales	124	86	62	72	2.175	1.909	2.237	1.982
Total ATLANTICO NORTE	5.060	611	334	636	9.565	15.062	9.899	15.698

EMPLEO EN PESCA MARÍTIMA por estrato y sexo. Año 2024 (2 páginas)

ESTRATOS	Población	Muestra	MUJERES		HOMBRES		TOTAL		
			Nº UTA	Personas	Nº UTA	Personas	Nº UTA	Personas	
ARRASTREROS	06-12	15	3	4	15	35	18	39	
ARRASTREROS	12-18	133	24	26	323	457	347	483	
ARRASTREROS	18-24	274	23	31	918	1.183	941	1.214	
ARRASTREROS	24-40	122	14	15	569	709	583	723	
CERQUEROS	06-12	9	4	3	21	27	25	30	
CERQUEROS	12-18	48	4	3	300	327	304	330	
CERQUEROS	18-24	63	1	6	490	640	490	646	
CERQUEROS	24-40	15	1	3	152	200	153	203	
CERQUEROS	40 o más	6	2	4	13	96	15	100	
RASTRAS	06-12	46	0	0	33	78	33	78	
RASTRAS	12-18	11	0	0	22	26	22	26	
ANZUELOS	06-12	66	0	0	73	134	73	134	
ANZUELOS	12-18	21	1	3	45	88	46	91	
ANZUELOS_LLD	12-18	22	5	6	118	168	122	174	
ANZUELOS_LLD	18-24	19	6	16	142	174	148	190	
REDES DE ENMALLE	06-12	79	9	23	134	203	142	226	
REDES DE ENMALLE	12-18	59	0	0	103	206	103	206	
NASAS	06-12	28	0	0	41	85	41	85	
NASAS	12-18	29	1	3	152	189	154	192	
ARTES POLIVALENTES	00-06	87	0	0	43	112	43	112	
ARTES POLIVALENTES	06-12	704	9	24	677	1.356	686	1.379	
Mediterráneo Aguas Nacionales		1.856	284	106	171	4.383	6.492	4.489	6.663
Total MEDITERRANEO		1.856	284	106	171	4.383	6.492	4.489	6.663
ARRASTREROS	24-40	37	29	30	874	820	903	850	
ARRASTREROS	40 o más	29	19	21	937	867	957	888	
CERQUEROS	40 o más	24	83	86	1.159	978	1.241	1.064	
ANZUELOS	24-40	8	0	0	103	91	103	91	
ANZUELOS_LLD	24-40	62	37	41	1.434	1.068	1.471	1.109	
ANZUELOS_LLD	40 o más	28	15	15	769	535	784	551	
Otras Regiones Aguas No Nacionales		188	122	183	193	5.275	4.359	5.457	4.551
Total OTRAS REGIONES		188	122	183	193	5.275	4.359	5.457	4.551
Total Aguas Nacionales		6.792	809	378	735	11.773	19.645	12.152	20.379
Total Aguas No Nacionales		312	208	244	265	7.450	6.268	7.694	6.533
TOTAL		7.104	1017	622	1.000	19.223	25.912	19.846	26.912

UTA: Unidad de Trabajo Anual. Equivale a un puesto de trabajo a jornada completa en cómputo anual (considerando una jornada media anual de 1.800 horas)

NOTA: ANZUELOS_LLD corresponden a palangreros de superficie

ANZUELOS_LLS corresponden a palangreros de fondo

RASTRAS_DRH corresponden a dragas manuales

FUENTE: Encuesta Económica de Pesca Marítima

Datos actualizados Abril 2026

Renta de la Pesca Marítima por UTA (unidad de trabajo anual). Año 2024 (2 páginas)

(Valores en euros a precios corrientes)

ESTRATOS		Renta de la Pesca	Nº UTA	RENDA DE LA Pesca por UTA
ARRASTREROS	24-40	30.178.480	797	37.888
CERQUEROS	10-12	1.495.759	49	30.787
CERQUEROS	12-18	5.732.558	170	33.682
CERQUEROS	18-24	16.819.362	328	51.318
CERQUEROS	24-40	37.478.030	762	49.176
RASTRAS	00-10	433.458	15	29.451
RASTRAS_DRH	00-10	11.490.099	378	30.436
RASTRAS	10-12	176.674	9	20.186
ANZUELOS	10-12	944.102	49	19.337
ANZUELOS_LLS	10-12	2.726.149	58	47.237
ANZUELOS	12-18	3.015.612	45	67.053
ANZUELOS_LLS	12-18	4.960.455	111	44.733
ANZUELOS	18-24	4.362.241	60	72.161
ANZUELOS_LLS	18-24	4.141.012	113	36.683
ANZUELOS	24-40	28.797.305	492	58.479
REDES DE ENMALLE	10-12	4.833.364	232	20.867
REDES DE ENMALLE	12-18	11.197.553	369	30.318
REDES DE ENMALLE	18-24	8.048.116	231	34.825
NASAS	10-12	2.275.634	84	27.009
NASAS	12-18	1.502.773	101	14.863
ARTES FIJOS < 12 METROS	00-10	77.584	4	20.201
ARTES POLIVALENTES	00-10	34.772.663	1.170	29.718
ARTES POLIVALENTES	10-12	839.915	34	24.462
ARTES POLIVALENTES	12-18	1.025.605	35	28.950
Atl. Norte Aguas Nacionales Cantábrico NW		217.324.503	5.695	38.158
ARRASTREROS	12-18	7.708.126	154	50.131
ARRASTREROS	18-24	13.240.341	304	43.495
CERQUEROS	12-18	4.171.447	210	19.853
CERQUEROS	18-24	5.681.294	241	23.588
RASTRAS	00-10	256.889	18	14.218
RASTRAS	10-12	307.942	9	36.114
RASTRAS	12-18	1.711.978	72	23.862
REDES DE ENMALLE	10-12	714.349	22	32.702
REDES DE ENMALLE	12-18	668.505	32	21.139
NASAS	10-12	545.156	16	33.182
NASAS	12-18	502.096	70	7.199
ARTES POLIVALENTES	00-10	8.471.608	228	37.082
Atl. Norte Aguas Nacionales Golfo de Cádiz		43.979.732	1.376	31.972
CERQUEROS	12-18	668.888	17	39.369
ANZUELOS	00-10	711.195	23	30.544
ANZUELOS	10-12	1.525.819	19	81.771
ANZUELOS	12-18	1.645.411	37	44.278
ANZUELOS	18-24	916.185	24	38.909
ANZUELOS	24-40	2.663.575	156	17.032
NASAS	10-12	1.196.795	23	51.437
ARTES POLIVALENTES	00-10	7.753.725	241	32.170
Atl. Norte Aguas Nacionales Islas Canarias		17.081.593	540	31.614
ANZUELOS_LLD	18-24	816.443	51	15.969
Atl. Norte Aguas Nacionales sin Geoindicador		816.443	51	15.969
Atl. Norte Aguas Nacionales		279.202.271	7.662	36.438
ARRASTREROS	24-40	23.632.349	451	52.409
ARRASTREROS	40 o más	33.191.104	343	96.671
ANZUELOS_LLD	24-40	7.601.722	394	19.308
ARTES FIJOS POLIVALENTES	24-40	37.518.745	1.049	35.773
Atl. Norte Aguas No Nacionales		101.943.920	2.237	45.576
Total ATLANTICO NORTE		381.146.191	9.899	38.503

Renta de la Pesca Marítima por UTA (unidad de trabajo anual). Año 2024 (2 páginas)

(Valores en euros a precios corrientes)

ESTRATOS		Renta de la Pesca	Nº UTA	RENTA DE LA Pesca por UTA
ARRASTREROS	06-12	669.916	18	36.731
ARRASTREROS	12-18	13.636.113	347	39.329
ARRASTREROS	18-24	44.701.606	941	47.490
ARRASTREROS	24-40	24.483.386	583	41.985
CERQUEROS	06-12	563.790	25	22.284
CERQUEROS	12-18	9.909.650	304	32.612
CERQUEROS	18-24	17.353.199	490	35.389
CERQUEROS	24-40	5.787.336	153	37.908
CERQUEROS	40 o más	5.715.265	15	389.102
RASTRAS	06-12	792.084	33	23.898
RASTRAS	12-18	627.431	22	28.958
ANZUELOS	06-12	388.771	73	5.337
ANZUELOS	12-18	516.783	46	11.350
ANZUELOS_LLD	12-18	2.907.696	122	23.754
ANZUELOS_LLD	18-24	1.625.499	148	10.962
REDES DE ENMALLE	06-12	2.963.629	142	20.808
REDES DE ENMALLE	12-18	2.937.736	103	28.600
NASAS	06-12	1.167.086	41	28.414
NASAS	12-18	1.605.156	154	10.441
ARTES POLIVALENTES	00-06	1.288.967	43	29.887
ARTES POLIVALENTES	06-12	18.022.599	686	26.278
Mediterráneo Aguas Nacionales		157.663.699	4.489	35.122
Total MEDITERRANEO		157.663.699	4.489	35.122
ARRASTREROS	24-40	26.800.310	903	29.678
ARRASTREROS	40 o más	89.069.740	957	93.119
CERQUEROS	40 o más	100.052.173	1.241	80.606
ANZUELOS	24-40	10.488.900	103	102.256
ANZUELOS_LLD	24-40	16.776.683	1.471	11.409
ANZUELOS_LLD	40 o más	16.356.785	784	20.876
Otras Regiones Aguas No Nacionales		259.544.591	5.457	47.558
Total OTRAS REGIONES		259.544.591	5.457	47.558
Total Aguas Nacionales		436.865.971	12.152	35.952
Total Aguas No Nacionales		361.488.512	7.694	46.982
TOTAL		798.354.482	19.846	40.228

UTA: Unidad de Trabajo Anual. Equivale a un puesto de trabajo de jornada completa en cómputo anual (considerando una jornada media anual de 1.800 horas)

NOTA: ANZUELOS_LLD corresponden a palangreros de superficie

ANZUELOS_LLS corresponden a palangreros de fondo

RASTRAS_DRH corresponden a dragas manuales

FUENTE: Encuesta Económica de Pesca Marítima

Datos actualizados Abril 2026

INDICADORES SOCIOECONÓMICOS DEL SECTOR DE LA PESCA MARÍTIMA Años 2022-2024

RATIOS	AGUAS NACIONALES			AGUAS NO NACIONALES			TOTAL SECTOR PESCA MARÍTIMA		
	2022	2023	2024	2022	2023	2024	2022	2023	2024
INDICADORES ECONÓMICOS									
VARIACIÓN CIFRA DE INGRESOS POR ACTIVIDAD PESQUERA (%) (1)	7,80%	-7,37%	-0,40%	23,00%	-17,79%	8,33%	16,45%	-13,63%	4,59%
VARIACIÓN DEL VALOR AÑADIDO BRUTO A PRECIOS BÁSICOS (%) (1)	3,69%	-13,69%	1,08%	11,39%	-23,91%	8,43%	7,34%	-18,73%	4,47%
VOLUMEN DE INGRESOS POR ARMADOR (euros) (1)	123.441	118.456	123.717	5.325.365	4.591.850	5.157.787	298.745	267.414	293.186
VOLUMEN DE RIQUEZA GENERADO POR ARMADOR (euros) (1)	76.688	68.569	72.683	2.137.191	1.705.775	1.917.777	146.127	123.086	134.797
PRODUCTIVIDAD POR BUQUE (euros) (1)	70.969	63.009	66.550	1.465.224	1.188.794	1.333.494	133.606	111.825	122.177
INDICADORES DE EMPLEO									
TASA ANUAL EMPLEO (%) (2)							0,10%	0,09%	0,08%
INGRESOS POR PUESTO DE TRABAJO (euros) (1)	58.411	58.025	62.314	138.427	131.818	134.124	89.483	85.342	91.247
RIQUEZA GENERADA POR PUESTO DE TRABAJO (euros) (1)	36.288	33.589	36.609	55.554	48.968	49.870	43.769	39.282	41.952
COSTE UNITARIO DE PUESTO DE TRABAJO (euros) (1)	22.747	24.453	25.149	32.328	31.050	33.340	26.468	26.895	28.449
VARIACIÓN GASTOS PERSONAL (%) (1)	2%	0%	-5%	9%	-17%	14%	5%	-8%	3%
PRODUCTIVIDAD POR EMPLEADO (%) (1)	159%	137%	145%	171%	157%	150%	165%	146%	147%
INDICADORES DE FLOTA									
Nº BUQUES DEL CENSO (3)							8.657	8.549	8.432
Nº BUQUES INICIALES DE LA ENCUESTA (1)							7.635	7.426	7.104
MEDIDAS DE ARQUEO	TRB (Suma Total) (3)						225.278	221.604	212.944
	GT (Suma Total) (3)						320.168	314.667	306.836
TAMAÑO MEDIO FLOTA (ESLORA) (m) (3)							10,95	10,96	11,18
POTENCIA MEDIA (kW) (3)							-	-	-

FUENTES: (1) Encuesta Económica de Pesca Marítima
(2) Elaboración propia con datos INE
(3) Censo de Flota Operativa a fecha 31-diciembre

NOTA METODOLÓGICA

ENCUESTA ECONÓMICA DE PESCA MARÍTIMA

1.- DEFINICIONES ESTADÍSTICAS

UNIDAD ESTADÍSTICA : Cada uno de los buques pertenecientes al Censo de Flota Operativo de la SGP con autorización para faenar

ÁMBITO POBLACIONAL:

Marco: Buques operativos del Censo de Flota Operativo

Población Objetivo: Buques operativos con autorización para faenar

ÁMBITO ESPACIAL: conjunto de todos los caladeros donde tienen autorización para faenar los Buques relacionados en las Listas de autorización de cada año de referencia

ÁMBITO TEMPORAL: el periodo al que se refiere la investigación es el año natural.

2.- MACROMAGNITUDES DE LA PESCA MARÍTIMA

Las Macromagnitudes Pesqueras Nacionales se elaboran siguiendo la metodología planteada en el Reglamento 549/13 del Consejo de 21 de mayo de 2013 que define el Sistema Integrado Europeo de Cuentas Nacionales y Regionales (SEC-2010).

Definiciones:

Ingresos por Actividad Pesquera (extractiva)

Ingresos netos que los productores devengan en el período por la primera venta de los productos de la pesca. No recogen ningún tipo de subvención ni impuestos y se contabilizan las devoluciones y rappels sobre ventas, así como la variación de existencias de los productos no frescos.

Producción Pesquera (extractiva) a Precios Básicos

Valor del conjunto de bienes y servicios producidos durante un año calculado agregando al valor de los "Ingresos por Actividad Pesquera" las "Subvenciones a los Productos Netas de Impuestos" (subvenciones recibidas en función de la cantidad producida de un bien o servicio).

Consumos Intermedios

Valor, a precios de adquisición, de los bienes y servicios consumidos, como insumos, en el proceso de producción.

Valor Añadido Bruto a Precios Básicos (VAB pb)

Representa el resultado económico final de la actividad productiva obteniéndose de la diferencia entre la "Producción Pesquera" y los "Consumos Intermedios".

Consumo de Capital Fijo

Las amortizaciones o Consumo de Capital Fijo cuantifican la depreciación del equipo capital en el proceso de producción, durante el período anual de referencia, a causa del desgaste y de la obsolescencia.

Valor Añadido Neto a Precios Básicos (VAN pb)

Representa el saldo contable de la Cuenta de Producción (SEC-2010) y permite valorar la productividad de una economía de forma neta. Es el resultado de restar al VAB pb el Consumo de Capital Fijo.

Otras Subvenciones a la producción

Comprenden las subvenciones que pueden percibir las unidades de producción como consecuencia de su participación en la producción.

Otros impuestos sobre la producción

Son impuestos que soportan las empresas como resultado de su participación en la producción, independientemente de la cantidad o el valor de los bienes y servicios producidos o vendidos.

Renta de la pesca marítima

El Valor Añadido Neto a coste de los factores o Renta de la pesca, se obtiene añadiendo al VAN pb el importe de las Otras Subvenciones a la Producción netas de impuestos. Representa la totalidad del valor generado por la actividad de producción pesquera.

Excedente neto de Explotación / Renta Mixta

El excedente de explotación es el saldo contable de la Cuenta de Explotación (SEC-2010) y corresponde a la renta que obtienen las unidades de la utilización de sus propios activos de producción. Para el caso de las empresas no constituidas en sociedad, se habla de Renta Mixta, refiriéndose ésta a la remuneración del trabajo realizado por el propietario o su familia y que no puede distinguirse de sus beneficios como empresario.

Se obtiene de restar la Remuneración de Asalariados a la Renta de la Pesca.

3.- CUENTA DE RESULTADOS DE GESTIÓN Y ACTIVIDAD

<p>Resultado de Explotación Neto de Resultados Excepcionales Se obtiene de restar a los Ingresos de Explotación Netos de Ingresos Excepcionales los Aprovisionamientos, los Gastos de Personal, los Otros Gastos de Explotación, las Amortizaciones y los Excesos de Provisiones y Deterioros.</p> <p>Resultado de Explotación Se halla sumando al Resultado de Explotación Neto de Resultados Excepcionales los Ingresos Excepcionales y restando después los Gastos Excepcionales.</p> <p>Resultado Antes de Impuestos Se halla sumando al Resultado de Explotación los Ingresos Financieros y restando después los Gastos Financieros.</p>
--

4.- INDICADORES SOCIOECONÓMICOS SECTOR PESCA MARÍTIMA

INDICADORES ECONÓMICOS			
VARIACIÓN CIFRA DE INGRESOS POR ACTIVIDAD PESQUERA (%)	$= \frac{I_n - I_{n-1}}{I_{n-1}} \times 100$	Variación anual de la cifra de Ingresos por Actividad Pesquera, medido en %.	Con estos ratios se pretende establecer la evolución del sector así como su dinamismo.
VARIACIÓN DEL VALOR AÑADIDO BRUTO A PRECIOS BÁSICOS (%)	$= \frac{VAB_n - VAB_{n-1}}{VAB_{n-1}} \times 100$	Variación anual de la cifra del Valor Añadido Bruto a Precios básicos, medido en %.	
VOLUMEN DE INGRESOS POR ARMADOR	$= \frac{INGRESOS}{ARMADORES}$	Ingresos por actividad pesquera por armador	Establecen la distribución de la producción y la riqueza del Sector
VOLUMEN DE RIQUEZA GENERADO POR ARMADOR	$= \frac{VAB}{ARMADORES}$	Valor Añadido Bruto por armador	
PRODUCTIVIDAD POR BUQUE	$= \frac{I_{EXP} - CI_{pa}}{N^{\circ} Buques} \times 100$	Define la Rentabilidad de la inversión por Buque, medido en % (I _{EXP} =Ingresos Explotación; CI _{pa} =Consumos Intermedios a precio de adquisición)	

INDICADORES DE EMPLEO		
TASA ANUAL EMPLEO	$= \frac{N^{\circ} Empleos}{Población Activa} \times 100$	Nº de Empleos (UTA) de la Pesca dentro de la Población Activa, medido en %
INGRESOS POR PUESTO DE TRABAJO	$= \frac{Ingresos}{UTA}$	Ingresos por Puesto de Trabajo. Establece la relación entre producción y puestos de trabajo del sector.
RIQUEZA GENERADA POR PUESTO DE TRABAJO	$= \frac{VAB}{UTA}$	Muestra la capacidad de riqueza de cada puesto de trabajo
COSTE UNITARIO DE PUESTO DE TRABAJO	$= \frac{Gastos Personal}{UTA}$	Determina la Inversión en factor trabajo de las empresas
VARIACIÓN GASTOS DE PERSONAL	$= \frac{GP_n - GP_{n-1}}{GP_{n-1}} \times 100$	Variación anual de la cifra de Gastos de Personal, medido en %.
PRODUCTIVIDAD POR EMPLEADO	$= \frac{I_{EXP} - CI_{pa}}{Gastos Personal} \times 100$	Determina la rentabilidad de la inversión en factor trabajo, medido en %. (I _{EXP} =Ingresos Explotación; CI _{pa} =Consumos Intermedios a precio de adquisición)

NOTA: UTA: Unidad de Trabajo Anual. Equivale a un puesto de trabajo de jornada completa en cómputo anual

INDICADORES DE FLOTA		
Nº BUQUES DEL CENSO	Nº de Buques del Censo de Flota Operativa de la SGPM a 31 de diciembre. Dato stock.	
Nº BUQUES Iniciales de la encuesta	Nº de Buques iniciales de la encuesta	
MEDIDAS DE ARQUEO (**)	TRB	Capacidad de la flota según la Toneladas de Registro Bruto (Suma Total)
	GT	Capacidad de la flota según Tonelaje Bruto (Suma Total)
TAMAÑO MEDIO FLOTA (ESLORA)	Tamaño medio de la flota.	
POTENCIA MEDIA (kW)	Potencia media de la flota	

(**) Convenio de 23 de Junio de 1969 sobre arqueo de buques

Documento completo “Encuesta Económica de Pesca Marítima. Principales resultados. Ejercicio 2024”

El documento completo Encuesta Económica de Pesca Marítima. Principales resultados. Ejercicio 2024” se puede consultar en la web del Ministerio.

<http://www.mapa.gob.es/es/estadistica/temas/estadisticas-pesqueras/pesca-maritima/encuesta-economica-pesca-maritima/>

1.2. FLOTA PESQUERA

Tablas Flota pesquera

- 1.2.1. Número de buques pesqueros y eslora media, por tipo de pesca y caladero. Año 2025..... 41
- 1.2.2. Número de buques pesqueros y arqueo total, por tipo de pesca y caladero. Año 2025..... 42
- 1.2.3. Número de buques pesqueros y potencia total, por tipo de pesca y caladero. Año 2025..... 43
- 1.2.4. Características técnicas de la flota por comunidad autónoma del puerto base. Año 2025..... 44
- 1.2.5. Análisis de la flota española y europea..... 45
- 1.2.6. Número de buques pesqueros, por intervalo de antigüedad y comunidad autónoma del puerto base. Año 2025..... 46
- 1.2.7. Número de buques pesqueros, por intervalo de antigüedad y tipo de pesca. Año 2025..... 47
- 1.2.8. Número de buques pesqueros, por intervalo de antigüedad y caladero. Año 2025... 48
- 1.2.9. Número de buques pesqueros, por intervalo de eslora y comunidad autónoma del puerto base. Año 2025..... 49
- 1.2.10. Número de buques pesqueros, por intervalo de eslora y tipo de pesca. Año 2025. 50
- 1.2.11. Número de buques pesqueros, por intervalo de eslora y caladero. Año 2025..... 51
- 1.2.12. Número de buques pesqueros, por tipo de pesca y caladero. Tabla plurianual 2024-2025..... 52
- 1.2.13. Número de buques pesqueros por caladero. Tabla plurianual 2023-2025..... 53
- 1.2.14. Número de buques pesqueros por tipo de pesca. Tabla plurianual 2024-2025..... 54
- 1.2.15. Arqueo total, por tipo de pesca y caladero. Tabla plurianual 2024-2025..... 55
- 1.2.16. Arqueo total por caladero. Tabla plurianual 2023-2025..... 56
- 1.2.17. Arqueo total por tipo de pesca. Tabla plurianual 2024-2025..... 57
- 1.2.18. Número de buques pesqueros y arqueo de la flota por comunidad autónoma del puerto base. Tabla plurianual 2023-2025..... 58
- 1.2.19. Número de buques pesqueros por intervalo de edad. Tabla plurianual 2023-2025. 59
- 1.2.20. Número de buques pesqueros, por intervalo de edad y tipo de pesca. Tabla plurianual 2024-2025..... 60
- 1.2.21. Nota metodológica estadísticas de flota pesquera..... 61

NÚMERO DE BUQUES PESQUEROS Y ESLORA MEDIA, por modalidad de pesca y caladero. Año 2025

Caladero		MODALIDAD DE PESCA																			
		ARRASTRE		CERCO		ATUNEROS CAÑEROS		PALANGRE DE FONDO		PALANGRE DE SUPERFICIE		RASCO		VOLANTA		ARTES FIJAS		ARTES MENORES		TOTAL	
		Nº Buques	Eslora Total (promedio)	Nº Buques	Eslora Total (promedio)	Nº Buques	Eslora Total (promedio)	Nº Buques	Eslora Total (promedio)	Nº Buques	Eslora Total (promedio)	Nº Buques	Eslora Total (promedio)	Nº Buques	Eslora Total (promedio)	Nº Buques	Eslora Total (promedio)	Nº Buques	Eslora Total (promedio)	Nº Buques	Eslora Total (promedio)
Grandes zonas	Zonas																				
Caladero Nacional	Cantábrico-noroeste	57	28,28	230	23,23			58	16,55			18	17,07	38	18,62			4.027	6,79	4.428	8,19
	Mediterráneo	560	20,37	174	18,97			29	11,26	40	17,82							1.352	8,65	2.155	12,74
	Golfo de Cádiz	127	18,84	73	17,23													531	9,30	731	11,75
	Canarias					53	19,13											631	7,82	684	8,69
	Cualquier zona									5	21,29									5	21,29
Total		744	20,72	477	20,76	53	19,13	87	14,79	45	18,21	18	17,07	38	18,62			6.541	7,48	8.003	9,79
Caladeros UE	Atlántico, aguas com. no esp.	37	32,16													54	30,03			91	30,90
	Total	37	32,16													54	30,03			91	30,90
Caladeros Internacionales	Atlántico Norte	22	60,96																	22	60,96
	Aguas Int. y terceros países			22	89,06					136	32,02									158	39,96
	Aguas Internacionales	47	41,70					3	20,74											50	40,44
Total	69	47,84	22	89,06				3	20,74	136	32,02									230	42,07
Total general		850	23,42	499	23,77	53	19,13	90	14,99	181	28,59	18	17,07	38	18,62	54	30,03	6.541	7,48	8.324	10,91

FUENTE: Datos del Censo de Flota Pesquera Operativa a 31 de diciembre de 2025

Se han considerado "operativos" aquellos buques que en la fecha de referencia estaban en la lista tercera y vigentes en el Censo de Flota Pesquera Operativa.

NOTA: Unidad de medida de eslora: metros

Dentro de la modalidad de pesca "Cercos", están incluidas las siguientes modalidades: Cercos, Cercos Atún Rojo y Atuneros Cerqueros Congeladores

NÚMERO DE BUQUES PESQUEROS Y ARQUEO TOTAL, por modalidad de pesca y caladero. Año 2025

Caladero		MODALIDAD DE PESCA																				
		ARRASTRE		CERCO		ATUNEROS CAÑEROS		PALANGRE DE FONDO		PALANGRE DE SUPERFICIE		RASCO		VOLANTA		ARTES FIJAS		ARTES MENORES		TOTAL		
Grandes zonas	Zonas	Nº Buques	Arqueo (GT)	Nº Buques	Arqueo (GT)	Nº Buques	Arqueo (GT)	Nº Buques	Arqueo (GT)	Nº Buques	Arqueo (GT)	Nº Buques	Arqueo (GT)	Nº Buques	Arqueo (GT)	Nº Buques	Arqueo (GT)	Nº Buques	Arqueo (GT)	Nº Buques	Arqueo (GT)	
Caladero Nacional	Cantábrico-noroeste	57	12.841	230	20.066			58	2.564			18	856	38	2.670			4.027	11.341	4.428	50.339	
	Mediterráneo	560	32.792	174	7.968			29	284	40	2.133							1.352	5.636	2.155	48.814	
	Golfo de Cádiz	127	5.420	73	2.108													531	2.881	731	10.409	
	Canarias					53	3.001											631	2.078	684	5.079	
	Cualquier zona									5	420										5	420
	Total	744	51.053	477	30.142	53	3.001	87	2.849	45	2.553	18	856	38	2.670			6.541	21.936	8.003	115.061	
Caladeros UE	Atlántico, aguas com. no esp.	37	10.601															54	13.956		91	24.556
	Total	37	10.601															54	13.956		91	24.556
Caladeros Internacionales	Atlántico Norte	22	29.482																		22	29.482
	Aguas Int. y terceros países			22	61.437					136	42.861										158	104.298
	Aguas Internacionales	47	27.491					3	247												50	27.738
	Total	69	56.973	22	61.437			3	247	136	42.861										230	161.518
Total general		850	118.627	499	91.579	53	3.001	90	3.096	181	45.414	18	856	38	2.670	54	13.956	6.541	21.936	8.324	301.135	

FUENTE: Datos del Censo de Flota Pesquera Operativa a 31 de diciembre de 2025

Se han considerado "operativos" aquellos buques que en la fecha de referencia estaban en la lista tercera y vigentes en el Censo de Flota Pesquera Operativa.

NOTA: Dentro de la modalidad de pesca "Cercos", están incluidas las siguientes modalidades: Cerco, Cerco Atún Rojo y Atuneros Cerqueros Congeladores

NÚMERO DE BUQUES PESQUEROS Y POTENCIA TOTAL (KW), por modalidad de pesca y caladero. Año 2025











Caladero		MODALIDAD DE PESCA																			
		ARRASTRE		CERCO		ATUNEROS CAÑEROS		PALANGRE DE FONDO		PALANGRE DE SUPERFICIE		RASCO		VOLANTA		ARTES FIJAS		ARTES MENORES		TOTAL	
Grandes zonas	Zonas	Nº Buques	Potencia (KW)	Nº Buques	Potencia (KW)	Nº Buques	Potencia (KW)	Nº Buques	Potencia (KW)	Nº Buques	Potencia (KW)	Nº Buques	Potencia (KW)	Nº Buques	Potencia (KW)	Nº Buques	Potencia (KW)	Nº Buques	Potencia (KW)	Nº Buques	Potencia (KW)
Caladero Nacional	Cantábrico-noroeste	57	26.818	230	57.069			58	7.299			18	2.616	38	5.958			4.027	97.295	4.428	197.055
	Mediterráneo	560	101.709	174	37.593			29	1.953	40	5.356							1.352	48.575	2.155	195.186
	Golfo de Cádiz	127	19.830	73	10.070													531	18.764	731	48.663
	Canarias					53	9.310											631	16.954	684	26.263
	Cualquier zona									5	1.057									5	1.057
	Total	744	148.357	477	104.732	53	9.310	87	9.252	45	6.413	18	2.616	38	5.958			6.541	181.587	8.003	468.224
Caladeros UE	Atlántico, aguas com. no esp.	37	18.615														54	23.018		91	41.634
	Total	37	18.615														54	23.018		91	41.634
Caladeros Internacionales	Atlántico Norte	22	33.101																	22	33.101
	Aguas Int. y terceros países			22	88.626					136	58.983									158	147.610
	Aguas Internacionales	47	38.652					3	559											50	39.210
	Total	69	71.753	22	88.626			3	559	136	58.983								230	219.921	
Total general		850	238.725	499	193.358	53	9.310	90	9.810	181	65.396	18	2.616	38	5.958	54	23.018	6.541	181.587	8.324	729.779

FUENTE: Datos del Censo de Flota Pesquera Operativa a 31 de diciembre de 2025

Se han considerado "operativos" aquellos buques que en la fecha de referencia estaban en la lista tercera y vigentes en el Censo de Flota Pesquera Operativa.

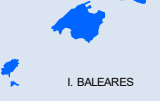
NOTA: Dentro de la modalidad de pesca "Cercos", están incluidas las siguientes modalidades: Cercos, Cercos Atún Rojo y Atuneros Cerqueros Congeladores

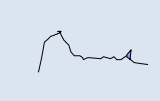
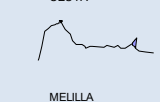
CARACTERÍSTICAS TÉCNICAS DE LA FLOTA por C. A. del puerto base. Año 2025

	Nº BUQUES		Arqueo GT		POTENCIA KW		ESLORA TOTAL promedio
	TOTAL	%	TOTAL	%	TOTAL	%	
 GALICIA	4.125	49,56%	130.636	43,38%	270.890	37,12%	8,87
 ASTURIAS	253	3,04%	4.495	1,49%	15.125	2,07%	10,71
 CANTABRIA	126	1,51%	6.546	2,17%	17.113	2,34%	16,74
 P. VASCO	181	2,17%	75.655	25,12%	125.115	17,14%	29,74
 CATALUÑA	577	6,93%	15.175	5,04%	69.605	9,54%	13,74
 C.VALENCIANA	460	5,53%	16.717	5,55%	58.721	8,05%	15,62
 I. BALEARES	301	3,62%	2.583	0,86%	15.783	2,16%	9,43
 ANDALUCIA	1.397	16,78%	28.500	9,46%	101.114	13,86%	12,18
 MURCIA	186	2,23%	3.614	1,20%	13.258	1,82%	11,33
 CEUTA	8	0,10%	44	0,01%	361	0,05%	9,98
 MELILLA	0	0,00%	0	0,00%	0	0,00%	0,00
 I.CANARIAS	710	8,53%	17.172	5,70%	42.692	5,85%	9,74
	8.324	100,00%	301.135	100,00%	729.779	100,00%	10,91

FUENTE: Datos del Censo de Flota Pesquera Operativa a 31 de diciembre de 2025

Se han considerado "operativos" aquellos buques que en la fecha de referencia estaban en la lista tercera y vigentes en el Censo de Flota Pesquera Operativa.

NOTA: Unidad de medida de eslora: metros

ANÁLISIS DE LA FLOTA ESPAÑOLA Y EUROPEA

■ Características de la Flota Española (2025)

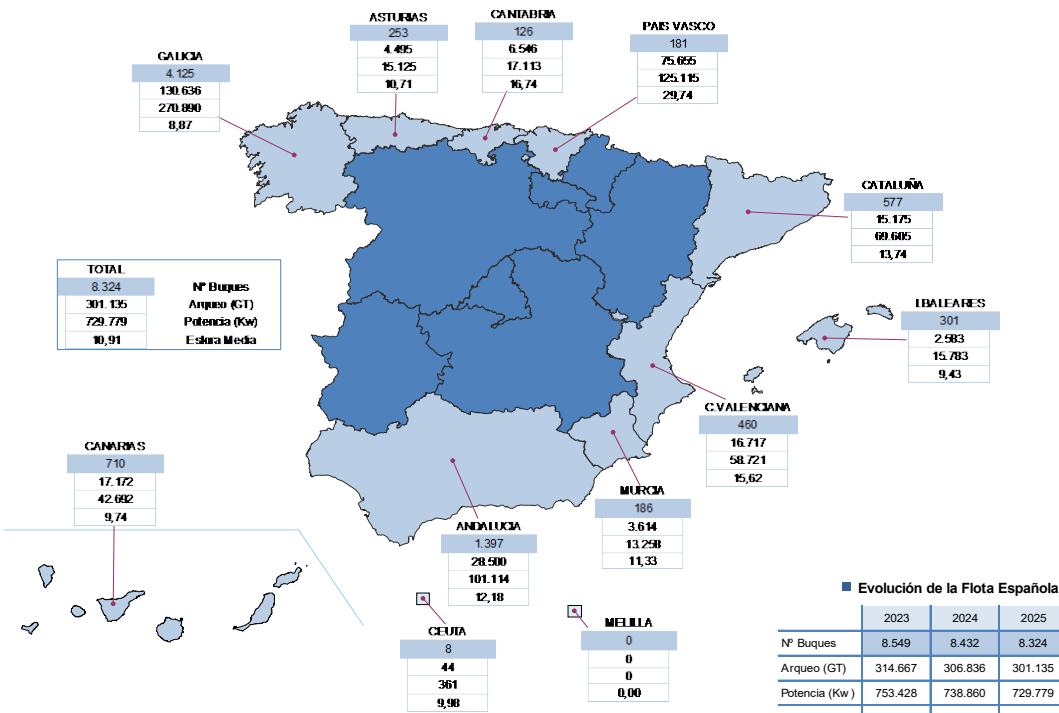

FUENTE: Datos del Censo de Flota Pesquera Operativa a 31 de diciembre cada año

■ Tipo de Flota (2025)

Tipo	Nº Buques	%
Arrastre	850	10,21
Cerco	499	5,99
Atuneros cañeros	53	0,64
Palangre de fondo	90	1,08
Palangre de superficie	181	2,17
Rasco	18	0,22
Volanta	38	0,46
Artes fijas	54	0,65
Artes menores	6.541	78,58
TOTAL	8.324	

■ Caladeros (2025)

Grandes zonas	Zonas	Nº Buques	%
Caladero Nacional	Cantábrico-noroeste	4.428	53,20
	Mediterráneo	2.155	25,89
	Golfo de Cádiz	731	8,78
	Canarias	684	8,22
	Qualquier zona	5	0,06
	Caladeros UE	Atlántico, aguas comunitarias no españolas	91
Caladeros Internacionales	Atlántico Norte	22	0,26
	Aguas Internacionales y terceros países	158	1,90
	Aguas Internacionales	50	0,60
TOTAL		8.324	

■ Características de la Flota de la UE (2025)

Pais	Nº Buques	Gt (t)	Eslera Media	Potencia (kW)	Antigüedad media
BEL - Bélgica	61	13.957,00	29,88	45.374,00	31
BGR - Bulgaria	1.741	5.824,22	6,70	52.703,37	25
CYP - Chipre	811	3.751,77	7,30	39.522,61	30
DEU - Alemania	1.089	56.099,00	9,73	122.224,00	37
DNK - Dinamarca	1.708	63.058,48	9,25	190.200,75	38
ESP - España	8.324	301.135,38	10,91	729.778,65	37
EST - Estonia	2.069	14.475,76	5,73	45.955,47	26
FIN - Finlandia	3.200	14.520,27	6,46	171.017,95	32
FRA - Francia	5.864	144.934,57	9,80	902.537,00	30
GRC - Grecia	11.453	60.422,95	7,74	347.356,94	35
HRV - Croacia	6.648	35.953,08	6,75	309.976,16	42
IRL - Irlanda	2.020	62.376,60	9,44	174.427,23	33
ITA - Italia	12.319	146.167,79	9,85	950.867,94	39
LTV - Lituania	105	34.868,68	13,76	40.706,04	34
LVA - Letonia	671	26.390,17	7,15	45.131,41	37
MLT - Malta	845	6.651,74	7,42	70.230,51	35
NLD - Holanda	767	99.586,00	18,81	243.330,75	39
POL - Polonia	662	33.102,25	10,67	72.082,35	37
PRT - Portugal	6.784	83.698,38	7,60	341.711,46	38
ROM - Rumania	151	1.651,15	9,27	6.340,96	21
SVN - Eslovenia	133	557,99	7,44	8.755,42	20
SWE - Suecia	914	23.857,47	9,60	130.300,29	39
Total UE	68.339	1.233.040,70	8,74	5.040.531,26	36

FUENTE: Registro Europeo de Buques (31/12/2025)

NÚMERO DE BUQUES PESQUEROS, por intervalos de antigüedad y CCAA del Puerto Base. Año 2025

Nº de BUQUES	Antigüedad (años)									Total buques	Antigüedad Media
	(<5)	(≥5 <10)	(≥10 <15)	(≥15 <20)	(≥20 <25)	(≥25 <30)	(≥30 <35)	(≥35 <40)	(≥40)		
GALICIA	184	141	117	259	413	425	276	468	1.842	4.125	39
PRINCIPADO DE ASTURIAS	6	18	15	21	50	77	15	18	33	253	26
CANTABRIA	2	2	3	6	38	53	8	3	11	126	27
PAIS VASCO	3	6	6	17	67	52	12	9	9	181	24
CATALUÑA	17	14	9	50	115	59	77	72	164	577	34
C. VALENCIANA	0	4	4	31	127	94	54	76	70	460	30
BALEARES	14	13	3	20	31	42	26	18	134	301	38
ANDALUCIA	24	26	30	177	401	232	76	74	357	1.397	33
MURCIA	3	1	2	10	26	29	15	23	77	186	39
CEUTA	0	0	0	1	1	0	0	1	5	8	45
MELILLA	0	0	0	0	0	0	0	0	0	0	0
CANARIAS	16	9	11	87	88	44	5	38	412	710	44
Total buques	269	234	200	679	1.357	1.107	564	800	3.114	8.324	37

ANTIGÜEDAD

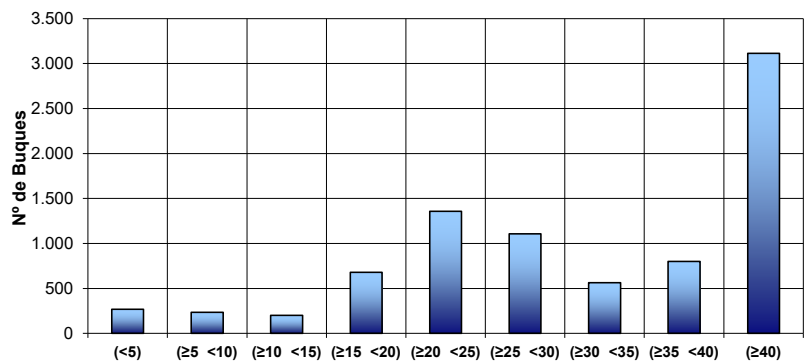

269	234	200	679	1.357	1.107	564	800	3.114
Nº de Buques								

FUENTE: Datos del Censo de Flota Pesquera Operativa a 31 de diciembre de 2025

Se han considerado "operativos" aquellos buques que en la fecha de referencia estaban en la lista tercera y vigentes en el Censo de Flota Pesquera Operativa.

NÚMERO DE BUQUES PESQUEROS, por intervalos de antigüedad y tipo de pesca. Año 2025

Nº de BUQUES	Antigüedad (años)									Total general	Antigüedad Media
	Modalidad de pesca	(<5)	(≥5 <10)	(≥10 <15)	(≥15 <20)	(≥20 <25)	(≥25 <30)	(≥30 <35)	(≥35 <40)		
ARRASTRE	6	6	7	106	331	165	98	60	71	850	29
CERCO	5	20	10	49	134	145	49	30	57	499	27
ATUNEROS CAÑEROS	0	2	0	5	13	13	0	3	17	53	32
PALANGRE DE FONDO	0	3	2	4	30	20	8	9	14	90	29
PALANGRE DE SUPERFICIE	0	4	1	13	64	59	20	17	3	181	26
RASCO	0	0	0	2	9	4	2	0	1	18	26
VOLANTA	1	0	2	6	7	12	7	3	0	38	25
ARTES FIJAS	0	2	0	10	18	10	7	5	2	54	25
ARTES MENORES	257	197	178	484	751	679	373	673	2.949	6.541	39
Total general	269	234	200	679	1.357	1.107	564	800	3.114	8.324	37

Distribución Tipos de Buque por Intervalos de Antigüedad

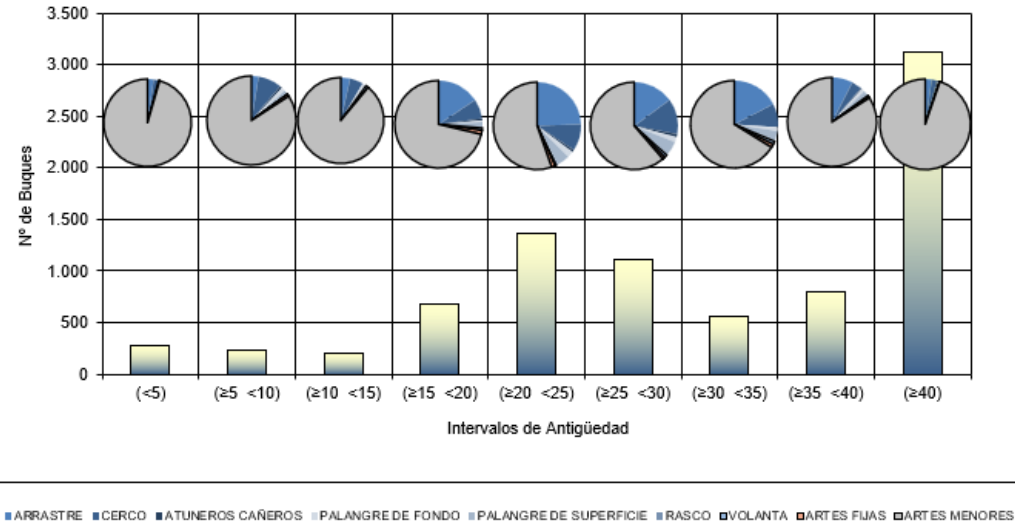

FUENTE: Datos del Censo de Flota Pesquera Operativa a 31 de diciembre de 2025

Se han considerado "operativos" aquellos buques que en la fecha de referencia estaban en la lista tercera y vigentes en el Censo de Flota Pesquera Operativa.

NÚMERO DE BUQUES PESQUEROS, por intervalos de antigüedad y caladero. Año 2025

Nº de BUQUES		Antigüedad (años)									Total general	Antigüedad Media
Por grandes zonas	Por censos de modalidad	(<5)	(≥5 <10)	(≥10 <15)	(≥15 <20)	(≥20 <25)	(≥25 <30)	(≥30 <35)	(≥35 <40)	(≥40)		
Caladero Nacional	Cantábrico-noroeste	193	158	137	275	481	544	290	464	1.886	4.428	38
	Mediterráneo	41	42	32	203	421	303	227	240	646	2.155	35
	Golfo de Cádiz	15	16	15	83	262	136	19	24	161	731	30
	Canarias	15	8	11	87	74	40	5	34	410	684	45
	Cualquier Zona	0	0	1	0	2	1	0	1	0	5	25
	Total	264	224	196	648	1.240	1.024	541	763	3.103	8.003	37
Caladeros UE	Atlántico, aguas comunitarias no españolas	0	2	0	19	34	21	7	6	2	91	24
	Total	0	2	0	19	34	21	7	6	2	91	24
Caladeros Internacionales	Atlántico Norte	0	2	0	1	9	0	0	9	1	22	27
	Aguas Internacionales y terceros países	1	5	3	10	54	47	16	15	7	158	26
	Aguas Internacionales	4	1	1	1	20	15	0	7	1	50	24
	Total	5	8	4	12	83	62	16	31	9	230	26
Total general		269	234	200	679	1.357	1.107	564	800	3.114	8.324	37

CALADERO NACIONAL

Cantábrico-noroeste

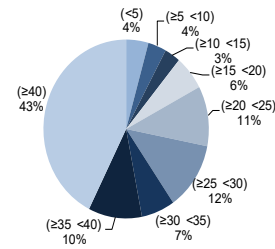

Mediterráneo

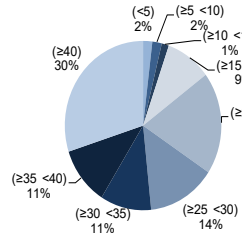

Golfo de Cádiz

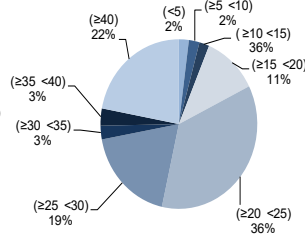

Canarias

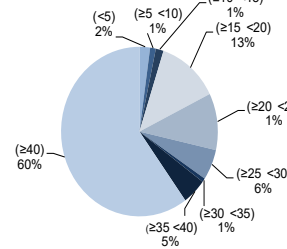

Cualquier zona

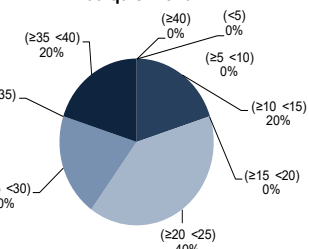

CALADEROS UE

Atlántico, aguas comunitarias no españolas

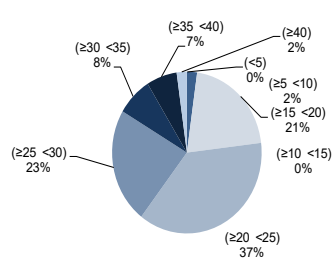

CALADEROS INTERNACIONALES

Atlántico norte

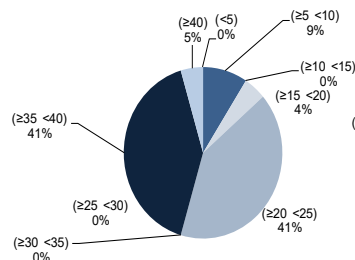

Aguas internacionales y terceros países

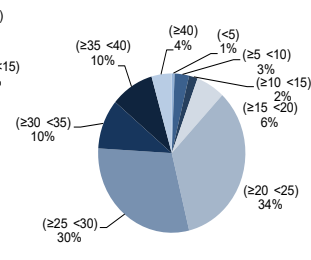

Aguas internacionales

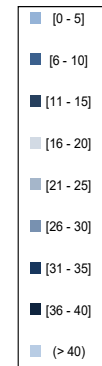
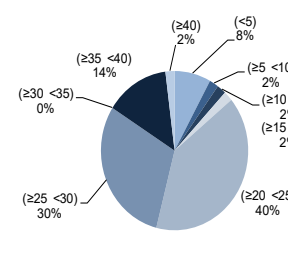

FUENTE: Datos del Censo de Flota Pesquera Operativa a 31 de diciembre de 2025

Se han considerado "operativos" aquellos buques que en la fecha de referencia estaban en la lista tercera y vigentes en el Censo de Flota Pesquera Operativa.

NÚMERO DE BUQUES PESQUEROS, por intervalos de eslora y CCAA del Puerto Base. Año 2025

CCAA PUERTO BASE	Eslora								Total buques							
	[0 - 10)	[10 - 12)	[12 - 15)	[15 - 18)	[18 - 24)	[24 - 40)	[≥40)									
GALICIA	3.370	82%	181	4%	165	4%	43	1%	86	2%	221	5%	59	1%	4.125	100%
	61%		30%		26%		14%		14%		40%		63%		50%	
PRINCIPADO DE ASTURIAS	135	53%	61	24%	26	10%	11	4%	10	4%	10	4%	0	0%	253	100%
	2%		10%		4%		4%		2%		2%		0%		3%	
CANTABRIA	30	24%	21	17%	22	17%	10	8%	8	6%	35	28%	0	0%	126	100%
	1%		3%		3%		3%		1%		6%		0%		2%	
PAIS VASCO	24	13%	20	11%	19	10%	4	2%	19	10%	72	40%	23	13%	181	100%
	0%		3%		3%		1%		3%		13%		25%		2%	
CATALUÑA	234	41%	56	10%	73	13%	49	8%	106	18%	59	10%	0	0%	577	100%
	4%		9%		12%		16%		18%		11%		0%		7%	
C. VALENCIANA	142	31%	56	12%	47	10%	19	4%	123	27%	73	16%	0	0%	460	100%
	3%		9%		7%		6%		20%		13%		0%		6%	
BALEARES	248	82%	17	6%	5	2%	7	2%	20	7%	4	1%	0	0%	301	100%
	4%		3%		1%		2%		3%		1%		0%		4%	
ANDALUCIA	679	49%	116	8%	220	16%	143	10%	194	14%	45	3%	0	0%	1.397	100%
	12%		19%		35%		46%		32%		8%		0%		17%	
MURCIA	120	65%	13	7%	9	5%	9	5%	29	16%	4	2%	2	1%	186	100%
	2%		2%		1%		3%		5%		1%		2%		2%	
CEUTA	4	50%	2	25%	2	25%	0	0%	0	0%	0	0%	0	0%	8	100%
	0%		0%		0%		0%		0%		0%		0%		0%	
MELILLA	0	0%	0	0%	0	0%	0	0%	0	0%	0	0%	0	0%	0	0%
	0%		0%		0%		0%		0%		0%		0%		0%	
CANARIAS	546	77%	59	8%	41	6%	15	2%	10	1%	30	4%	9	1%	710	100%
	10%		10%		7%		5%		2%		5%		10%		9%	
Total buques	5.532	66%	602	7%	629	8%	310	4%	605	7%	553	7%	93	1%	8.324	100%
	100%		100%		100%		100%		100%		100%		100%		100%	

FUENTE: Datos del Censo de Flota Pesquera Operativa a 31 de diciembre de 2025

Se han considerado "operativos" aquellos buques que en la fecha de referencia estaban en la lista tercera y vigentes en el Censo de Flota Pesquera Operativa.

NOTA: Unidad de medida de eslora: metros

Porcentaje de los buques por intervalo de eslora con respecto al total de la CCAA

Porcentaje de los buques de una CCAA con respecto al total nacional para un intervalo de eslora

NÚMERO DE BUQUES PESQUEROS, por intervalos de eslora y modalidad de pesca. Año 2025

Modalidad de Pesca	Eslora							Total buques
	[0 - 10)	[10 - 12)	[12 - 15)	[15 - 18)	[18 - 24)	[24 - 40)	[≥40)	
ARRASTRE	7 0,1%	8 1,3%	61 9,7%	133 42,9%	355 58,7%	247 44,7%	39 41,9%	850 100,0%
CERCO	7 0,1%	21 3,5%	76 12,1%	83 26,8%	160 26,4%	128 23,1%	24 25,8%	499 6,0%
ATUNEROS CAÑEROS	4 0,1%	7 1,2%	9 1,4%	10 3,2%	6 1,0%	17 3,1%	0 0,0%	53 0,6%
PALANGRE DE FONDO	14 0,3%	18 3,0%	21 3,3%	11 3,5%	22 3,6%	4 0,7%	0 0,0%	90 1,1%
PALANGRE DE SUPERFICIE	0 0,0%	1 0,2%	18 2,9%	11 3,5%	27 4,5%	94 17,0%	30 32,3%	181 2,2%
RASCO	1 0,0%	4 0,7%	0 0,0%	6 1,9%	4 0,7%	3 0,5%	0 0,0%	18 0,2%
VOLANTA	0 0,0%	1 0,2%	3 0,5%	10 3,2%	21 3,5%	3 0,5%	0 0,0%	38 0,5%
ARTES FIJAS	0 0,0%	0 0,0%	0 0,0%	0 0,0%	4 0,7%	50 9,0%	0 0,0%	54 0,6%
ARTES MENORES	5.499 99,4%	542 90,0%	441 70,1%	46 14,8%	6 1,0%	7 1,3%	0 0,0%	6.541 78,6%
Total buques	5.532 100,0%	602 100,0%	629 100,0%	310 100,0%	605 100,0%	553 100,0%	93 100,0%	8.324 100,0%

FUENTE: Datos del Censo de Flota Pesquera Operativa a 31 de diciembre de 2025

Se han considerado "operativos" aquellos buques que en la fecha de referencia estaban en la lista tercera y vigentes en el Censo de Flota Pesquera Operativa.

NOTA: Unidad de medida de eslora: metros

Dentro de la modalidad de pesca "CERCO", están incluidas las siguientes modalidades: Cerco, Cerco Atún Rojo y Atuneros Cerqueros Congeladores

Porcentaje de los buques por intervalo de eslora con respecto al tipo de pesca

Porcentaje de los buques de un determinado tipo de pesca con respecto al total nacional para un intervalo de eslora

NÚMERO DE BUQUES PESQUEROS, por intervalos de eslora y caladeros. Año 2025

Tipo de Caladero	Censo de Modalidad	Eslora										Total buques					
		[0 - 10)	[10 - 12)	[12 - 15)	[15 - 18)	[18 - 24)	[24 - 40)	[≥40]									
CALADERO NACIONAL	CANTABRICO NOROESTE	3.559	80,4%	283	6,4%	232	5,2%	68	1,5%	114	2,6%	172	3,9%	0	0,0%	4.428	100,0%
		64,3%		47,0%		36,9%		21,9%		18,8%		31,1%		0,0%		53,2%	
	MEDITERRANEO	1.075	49,9%	206	9,6%	211	9,8%	138	6,4%	370	17,2%	153	7,1%	2	0,1%	2.155	100,0%
		19,4%		34,2%		33,5%		44,5%		61,2%		27,7%		2,2%		25,9%	
	GOLFO DE CADIZ	352	50,1%	53	6,2%	142	19,4%	84	11,5%	95	13,0%	5	0,7%	0	0,0%	731	100,0%
	6,4%		8,8%		22,6%		27,1%		15,7%		0,9%		0,0%		8,8%		
	CANARIAS	546	79,8%	59	8,6%	41	6,0%	13	1,9%	8	1,2%	17	2,5%	0	0,0%	684	100,0%
		9,9%		9,8%		6,5%		4,2%		1,3%		3,1%		0,0%	8,2%		
	CUALQUIER ZONA	0	0,0%	0	0,0%	0	0,0%	1	20,0%	3	60,0%	1	20,0%	0	0,0%	5	100,0%
		0,0%		0,0%		0,0%		0,3%		0,5%		0,2%		0,0%	0,1%		
CALADEROS UE	ATLANTICO, AGUAS COMUNITARIAS NO ESPAÑOLAS	0	0,0%	0	0,0%	0	0,0%	1	1,1%	8	8,8%	81	89,0%	1	1,1%	91	100,0%
		0,0%		0,0%		0,0%		0,3%		1,3%		14,6%		1,1%	1,1%		
CALADEROS INTERNACIONALES	ATLANTICO NORTE	0	0,0%	0	0,0%	0	0,0%	0	0,0%	0	0,0%	0	0,0%	22	100,0%	22	100,0%
		0,0%		0,0%		0,0%		0,0%		0,0%		0,0%		23,7%	0,3%		
	AGUAS INTERNACIONALES Y TERCEROS PAISES	0	0,0%	1	0,6%	3	1,9%	4	2,5%	6	3,8%	92	58,2%	52	32,9%	158	100,0%
		0,0%		0,2%		0,5%		1,3%		1,0%		16,6%		55,9%	1,9%		
	AGUAS INTERNACIONALES	0	0,0%	0	0,0%	0	0,0%	1	2,0%	1	2,0%	32	64,0%	16	32,0%	50	100,0%
		0,0%		0,0%		0,0%		0,3%		0,2%		5,8%		17,2%	0,6%		
Total buques		5.532	66,5%	602	7,2%	629	7,6%	310	3,7%	605	7,3%	553	6,6%	93	1,1%	8.324	100,0%
		100,0%		100,0%		100,0%		100,0%		100,0%		100,0%		100,0%		100,0%	

FUENTE: Datos del Censo de Flota Pesquera Operativa a 31 de diciembre de 2025

Se han considerado "operativos" aquellos buques que en la fecha de referencia estaban en la lista tercera y vigentes en el Censo de Flota Pesquera Operativa.

NOTA: Unidad de medida de eslora: metros

Porcentaje de los buques por intervalo de eslora con respecto al tipo de pesca

Porcentaje de los buques de un determinado tipo de pesca con respecto al total nacional para un intervalo de eslora

NÚMERO DE BUQUES PESQUEROS, por modalidad de pesca y caladero. Tabla Plurianual 2024-2025

Caladero		MODALIDAD DE PESCA																																
		ARRASTRE			CERCO			ATUNEROS CAÑEROS			PALANGRE DE FONDO			PALANGRE DE SUPERFICIE			RASCO			VOLANTA			ARTES FUJAS			ARTES MENORES			TOTAL					
		Nº Buques	Var %		Nº Buques	Var %		Nº Buques	Var %		Nº Buques	Var %		Nº Buques	Var %		Nº Buques	Var %		Nº Buques	Var %		Nº Buques	Var %		Nº Buques	Var %		Nº Buques	Var %		Nº Buques	Var %	
Grandes zonas	Zonas	2024	2025	Var % 24/25	2024	2025	Var % 24/25	2024	2025	Var % 24/25	2024	2025	Var % 24/25	2024	2025	Var % 24/25	2024	2025	Var % 24/25	2024	2025	Var % 24/25	2024	2025	Var % 24/25	2024	2025	Var % 24/25	2024	2025	Var % 24/25	2024	2025	Var % 24/25
Caladero Nacional	Cantábrico-noroeste	60	57	-5,0%	236	230	-2,5%				60	58	-3,3%	41	40	-2,4%	19	18	-5,3%	38	38	0,0%				4.058	4.027	-0,8%	4.471	4.428	-1,0%			
	Mediterráneo	564	560	-0,7%	189	174	-7,9%				29	29	0,0%													1.375	1.352	-1,7%	2.198	2.155	-2,0%			
	Golfo de Cádiz	127	127	0,0%	75	73	-2,7%																			538	531	-1,3%	740	731	-1,2%			
	Canarias							53	53	0,0%																635	631	-0,6%	688	684	-0,6%			
	Cualquier zona													5	5	0,0%													5	5	0,0%			
	Total	751	744	-0,9%	500	477	-4,6%	53	53	0,0%	89	87	-2,2%	46	45	-2,2%	19	18	-5,3%	38	38	0,0%				6.606	6.541	-1,0%	8.102	8.003	-1,2%			
Caladeros UE	Atlántico, aguas com.no esp.	39	37	-5,1%																			54	54	0,0%				93	91	-2,2%			
	Total	39	37	-5,1%																			54	54	0,0%				93	91	-2,2%			
Caladeros Internacionales	Atlántico Norte	22	22	0,0%																									22	22	0,0%			
	Aguas Int.y terceros países				23	22	-4,3%																						162	158	-2,5%			
	Aguas Internacionales	50	47	-6,0%							3	3	0,0%				139	136	-2,2%										53	50	-5,7%			
	Total	72	69	-4,2%	23	22	-4,3%				3	3	0,0%	139	136	-2,2%													237	230	-3,0%			
	Total general	862	850	-1,4%	523	499	-4,6%	53	53	0,0%	92	90	-2,2%	185	181	-2,2%	19	18	-5,3%	38	38	0,0%	54	54	0,0%	6.606	6.541	-1,0%	8.432	8.324	-1,3%			

FUENTE: Datos del Censo de Flota Pesquera Operativa a 31 de diciembre de cada año

Se han considerado "operativos" aquellos buques que en la fecha de referencia estaban en la lista tercera y vigentes en el Censo de Flota Pesquera Operativa.

NOTA: Dentro de la modalidad de pesca "Cercos", están incluidas las siguientes modalidades: Cerco, Cerco Atún Rojo y Atuneros Cerqueros Congeladores

**NÚMERO DE BUQUES PESQUEROS por caladero. Valor y variación porcentual interanual.
Años 2023-2025**

Caladero		Nº de buques			Variación Anual (%)	
Grandes zonas	Zonas	2023	2024	2025	2023/2024	2024/2025
Caladero Nacional	Cantábrico-noroeste	4.513	4.471	4.428	-0,9%	-1,0%
	Mediterráneo	2.231	2.198	2.155	-1,5%	-2,0%
	Golfo de Cádiz	748	740	731	-1,1%	-1,2%
	Canarias	703	688	684	-2,1%	-0,6%
	Cualquier zona	73	5	5	-93,2%	0,0%
	Total	8.268	8.102	8.003	-2,0%	-1,2%
Caladeros UE	Atlántico, aguas comunitarias no españolas	99	93	91	-6,1%	-2,2%
	Total	99	93	91	-6,1%	-2,2%
Caladeros Internacionales	Atlántico Norte	22	22	22	0,0%	0,0%
	Aguas Internacionales y terceros países	101	162	158	60,4%	-2,5%
	Aguas Internacionales	59	53	50	-10,2%	-5,7%
	Total	182	237	230	30,2%	-3,0%
Total general		8.549	8.432	8.324	-1,4%	-1,3%

FUENTE: Datos del Censo de Flota Pesquera Operativa a 31 de Diciembre de cada año

Se han considerado "operativos" aquellos buques que en la fecha de referencia estaban en la lista tercera y vigentes en el Censo de Flota Pesquera Operativa.

NÚMERO DE BUQUES PESQUEROS por modalidad de pesca. Valor y variación porcentual interanual. Años 2024-2025

Modalidad de pesca	Nº de buques		Variación Anual (%)
	2024	2025	2024/2025
ARRASTRE	862	850	-1,4%
CERCO	523	499	-4,6%
ATUNEROS CAÑEROS	53	53	0,0%
PALANGRE DE FONDO	92	90	-2,2%
PALANGRE DE SUPERFICIE	185	181	-2,2%
RASCO	19	18	-5,3%
VOLANTA	38	38	0,0%
ARTES FIJAS	54	54	0,0%
ARTES MENORES	6.606	6.541	-1,0%
Total general	8.432	8.324	-1,3%

FUENTE: Datos del Censo de Flota Pesquera Operativa a 31 de Diciembre de cada año

Se han considerado "operativos" aquellos buques que en la fecha de referencia estaban en la lista tercera y vigentes en el Censo de Flota Pesquera Operativa.

NOTA: Dentro del tipo de pesca "Cercos", están incluidas las siguientes modalidades: Cercos, Cercos Atún Rojo, Atuneros, Cercos Congeladores

ARQUEO (GT), por modalidad de pesca, caladero y año. Tabla Plurianual 2024-2025

Caladero		MODALIDAD DE PESCA																													
		ARRASTRE			CERCO			ATUNEROS CAÑEROS			PALANGRE DE FONDO			PALANGRE DE SUPERFICIE			RASCO			VOLANTA			ARTES FIJAS			ARTES MENORES			TOTAL		
		Arqueo (GT)		Var %	Arqueo (GT)		Var %	Arqueo (GT)		Var %	Arqueo (GT)		Var %	Arqueo (GT)		Var %	Arqueo (GT)		Var %	Arqueo (GT)		Var %	Arqueo (GT)		Var %	Arqueo (GT)		Var %	Arqueo (GT)		Var %
Grandes zonas	Zonas	2024	2025	Var % 24/25	2024	2025	Var % 24/25	2024	2025	Var % 24/25	2024	2025	Var % 24/25	2024	2025	Var % 24/25	2024	2025	Var % 24/25	2024	2025	Var % 24/25	2024	2025	Var % 24/25	2024	2025	Var % 24/25	2024	2025	Var % 24/25
Caladero Nacional	Cantábrico-noroeste	13.532	12.841	-5,1%	20.098	20.066	-0,2%				2.573	2.564	-0,4%	2.135	2.133	-0,1%	899	856	-4,8%	2.508	2.670	6,5%				11.411	11.341	-0,6%	51.022	50.339	-1,3%
	Mediterráneo	32.976	32.792	-0,6%	8.318	7.968	-4,2%				284	284	0,0%													5.742	5.636	-1,9%	49.456	48.814	-1,3%
	Golfo de Cádiz	5.411	5.420	0,2%	2.136	2.108	-1,3%																			2.909	2.881	-1,0%	10.456	10.409	-0,4%
	Canarias							3.001	3.001	0,0%																2.068	2.078	0,5%	5.070	5.079	0,2%
	Cualquier zona													420	420	0,0%											420	420	0,0%		
	Total	51.919	51.053	-1,7%	30.552	30.142	-1,3%	3.001	3.001	0,0%	2.858	2.849	-0,3%	2.555	2.553	-0,1%	899	856	-4,8%	2.508	2.670	6,5%				22.130	21.936	-0,9%	116.422	115.061	-1,2%
Caladeros UE	Atlántico, aguas com.no esp.	11.084	10.601	-4,4%																						13.956	13.956	0,0%			
	Total	11.084	10.601	-4,4%																						13.956	13.956	0,0%			
Caladeros Internacionales	Atlántico Norte	29.482	29.482	0,0%																											
	Aguas Int.y terceros países				63.555	61.437	-3,3%							43.626	42.861	-1,8%															
	Aguas Internacionales	28.463	27.491	-3,4%								248	247	-0,1%																	
	Total	57.945	56.973	-1,7%	63.555	61.437	-3,3%				248	247	-0,1%	43.626	42.861	-1,8%															
	Total general	120.948	118.627	-1,9%	94.107	91.579	-2,7%	3.001	3.001	0,0%	3.105	3.096	-0,3%	46.181	45.414	-1,7%	899	856	-4,8%	2.508	2.670	6,5%	13.956	13.956	0,0%	22.130	21.936	-0,9%	306.836	301.135	-1,9%

FUENTE: Datos del Censo de Flota Pesquera Operativa a 31 de Diciembre de cada año

Se han considerado "operativos" aquellos buques que en la fecha de referencia estaban en la lista tercera y vigentes en el Censo de Flota Pesquera Operativa.

NOTA: Dentro de la modalidad de pesca "Cercos", están incluidas las siguientes modalidades: Cercos, Cercos Atún Rojo y Atuneros Cercos Congeladores

ARQUEO (GT) por caladero. Valor y variación porcentual interanual. Años 2023-2025

Caladero		Total			Variación Anual (%)	
Grandes zonas	Zonas	2023	2024	2025	2023/2024	2024/2025
Caladero Nacional	Cantábrico-noroeste	51.851	51.022	50.339	-1,6%	-1,3%
	Mediterráneo	49.225	49.456	48.814	0,5%	-1,3%
	Golfo de Cádiz	10.585	10.456	10.409	-1,2%	-0,4%
	Canarias	5.108	5.070	5.079	-0,8%	0,2%
	Cualquier zona	13.249	420	420	-96,8%	0,0%
	Total	130.018	116.422	115.061	-10,5%	-1,2%
Caladeros UE	Atlántico, aguas comunitarias no españolas	27.109	25.039	24.556	-7,6%	-1,9%
	Total	27.109	25.039	24.556	-7,6%	-1,9%
Caladeros Internacionales	Atlántico Norte	29.150	29.482	29.482	1,1%	0,0%
	Aguas Internacionales y terceros países	100.092	107.181	104.298	7,1%	-2,7%
	Aguas Internacionales	28.298	28.711	27.738	1,5%	-3,4%
	Total	157.540	165.374	161.518	5,0%	-2,3%
Total general		314.667	306.836	301.135	-2,5%	-1,9%

FUENTE: Datos del Censo de Flota Pesquera Operativa a 31 de Diciembre de cada año
 Se han considerado "operativos" aquellos buques que en la fecha de referencia estaban en la lista tercera y vigentes en el Censo de Flota Pesquera Operativa.

**ARQUEO (GT) por modalidad de pesca. Valor y variación porcentual interanual.
Años 2024-2025**













Modalidad de pesca	Arqueo (GT)		Variación Anual (%)
	2024	2025	2024/2025
ARRASTRE	120.948	118.627	-1,9%
CERCO	94.107	91.579	-2,7%
ATUNEROS CAÑEROS	3.001	3.001	0,0%
PALANGRE DE FONDO	3.105	3.096	-0,3%
PALANGRE DE SUPERFICIE	46.181	45.414	-1,7%
RASCO	899	856	-4,8%
VOLANTA	2.508	2.670	6,5%
ARTES FIJAS	13.956	13.956	0,0%
ARTES MENORES	22.130	21.936	-0,9%
Total general	306.836	301.135	-1,9%

FUENTE: Datos del Censo de Flota Pesquera Operativa a 31 de Diciembre de cada año

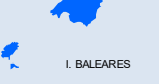
Se han considerado "operativos" aquellos buques que en la fecha de referencia estaban en la lista tercera y vigentes en el Censo de Flota Pesquera Operativa.

NOTA: Dentro de la modalidad de pesca "Cercos", están incluidas las siguientes modalidades: Cercos, Cercos Atún Rojo y Atuneros Cerqueros Congeladores

Nº de buques pesqueros y arqueo (GT) de la flota por C. A. del puerto base. Valor y variación porcentual interanual. Años 2023-2025

	Nº Buques					Arqueo (GT)				
	2023	2024	2025	Variación (%) 2023-2024	Variación (%) 2024-2025	2023	2024	2025	Variación (%) 2023-2024	Variación (%) 2024-2025
 GALICIA	4.198	4.162	4.125	-0,9%	-0,9%	130.057	131.284	130.636	0,9%	-0,5%
 ASTURIAS	261	254	253	-2,7%	-0,4%	4.972	4.653	4.495	-6,4%	-3,4%
 CANTABRIA	128	126	126	-1,6%	0,0%	6.682	6.524	6.546	-2,4%	0,3%
 P. VASCO	194	190	181	-2,1%	-4,7%	84.623	78.812	75.655	-6,9%	-4,0%
 CATALUÑA	617	593	577	-3,9%	-2,7%	16.201	15.664	15.175	-3,3%	-3,1%
 C.VALENCIANA	498	481	460	-3,4%	-4,4%	17.590	17.176	16.717	-2,4%	-2,7%
 I. BALEARES	305	305	301	0,0%	-1,3%	2.594	2.677	2.583	3,2%	-3,5%
 ANDALUCIA	1.413	1.406	1.397	-0,5%	-0,6%	29.470	28.281	28.500	-4,0%	0,8%
 MURCIA	191	189	186	-1,0%	-1,6%	3.477	3.570	3.614	2,7%	1,2%
 CEUTA	10	9	8	-10,0%	-11,1%	66	60	44	-9,3%	-25,8%
 MELILLA	0	0	0	0,0%	0,0%	0	0	0	0,0%	0,0%
 I.CANARIAS	734	717	710	-2,3%	-1,0%	18.934	18.134	17.172	-4,2%	-5,3%
	8.549	8.432	8.324	-1,4%	-1,3%	314.667	306.836	301.135	-2,5%	-1,9%

FUENTE: Datos del Censo de Flota Pesquera Operativa a 31 de Diciembre de cada año

Se han considerado "operativos" aquellos buques que en la fecha de referencia estaban en la lista tercera y vigentes en el Censo de Flota Pesquera Operativa.

NÚMERO DE BUQUES PESQUEROS, por intervalo de edad. Valor y variación porcentual interanual. Años 2023-2025

Intervalo de Edad	Total			Variación Anual (%)	
	2023	2024	2025	2023/2024	2024/2025
(≥0 <10)	500	500	503	0,0%	0,6%
(≥10 <20)	1.416	1.175	879	-17,0%	-25,2%
(≥20 <30)	2.113	2.277	2.464	7,8%	8,2%
(≥30)	4.520	4.480	4.478	-0,9%	0,0%
Total general	8.549	8.432	8.324	-1,4%	-1,3%

FUENTE: Datos del Censo de Flota Pesquera Operativa a 31 de Diciembre de cada año

Se han considerado "operativos" aquellos buques que en la fecha de referencia estaban en la lista tercera y vigentes en el Censo de Flota Pesquera Operativa.

**NÚMERO DE BUQUES PESQUEROS, por intervalos de edad y modalidad de pesca. Tabla Plurianual.
Años 2024-2025**

Modalidad de Pesca	Periodo	(≥0 <10)	(≥10 <20)	(≥20 <30)	(≥30)	Total general
ARRASTRE	2024	16	169	460	217	862
	2025	12	113	496	229	850
CERCO	2024	28	83	268	144	523
	2025	25	59	279	136	499
ATUNEROS CAÑEROS	2024	2	7	24	20	53
	2025	2	5	26	20	53
PALANGRE DE FONDO	2024	4	10	48	30	92
	2025	3	6	50	31	90
PALANGRE DE SUPERFICIE	2024	4	26	120	35	185
	2025	4	14	123	40	181
RASCO	2024	0	6	12	1	19
	2025	0	2	13	3	18
VOLANTA	2024	1	8	22	7	38
	2025	1	8	19	10	38
ARTES FIJAS	2024	2	17	24	11	54
	2025	2	10	28	14	54
ARTES MENORES	2024	443	849	1.299	4.015	6.606
	2025	454	662	1.430	3.995	6.541
Total General	2024	500	1.175	2.277	4.480	8.432
	2025	503	879	2.464	4.478	8.324

FUENTE: Datos del Censo de Flota Pesquera Operativa a 31 de Diciembre de cada año

Se han considerado "operativos" aquellos buques que en la fecha de referencia estaban en la lista tercera y vigentes en el Censo de Flota Pesquera Operativa.

NOTA: Dentro de la modalidad de pesca "Cercos", están incluidas las siguientes modalidades: Cercos, Cercos Atún Rojo y Atuneros Cercos Congos.

NOTA METODOLÓGICA

1.- DEFINICIONES ESTADÍSTICAS

UNIDAD ESTADÍSTICA : Cada uno de los buques pertenecientes al Censo de Flota Operativo de la SGP

ÁMBITO POBLACIONAL:

La población que se va a estudiar esta compuesta por los buques de pesca que aparecen en el Censo de la Flota Pesquera Operativa y que se consideran "operativos".

Por ello la población estará compuesta por todos los buques de la lista 3ª, con situación de alta definitiva, alta provisional y baja provisional.

ÁMBITO ESPACIAL

Buques Españoles operativos en cualquier caladero o sin caladero definido.

PERIODO DE REFERENCIA

Hay que tener en cuenta que el Censo de Flota se está actualizando constantemente, por lo que habrá que considerar si se toman datos flujo (de un periodo determinado) o datos stock (datos a una fecha concreta).

Después del análisis de los datos, se han considerado los datos stock de la flota, es decir, que se han utilizado los datos a una fecha concreta sin tener en cuenta lo sucedido a lo largo de todo el año.

Como fecha de referencia se ha considerado el 31 de diciembre del año de estudio. Una vez delimitada la población tendremos la población inicial depurada para poder iniciar el análisis estadístico del censo.

Base de datos de flota pesquera 2006-2025

La base de datos de flota pesquera se puede consultar en la web del Ministerio de Agricultura, Pesca y Alimentación.

<https://www.mapa.gob.es/es/estadistica/temas/estadisticas-pesqueras/pesca-maritima/estadistica-flota-pesquera/>

1.3. CAPTURAS

Tablas y documentos Capturas de buques pesqueros españoles

- 1.3.1. Peso vivo y valor, por año, conservación, destino y grupo principal (taxonómico) de especies. Años 2022-2024..... 65
- 1.3.2. Peso vivo y valor, por año, conservación (“FRESCO”), destino y grupo de la CEIUAPA. Años 2022-2024..... 66
- 1.3.3. Peso vivo y valor, por año, conservación (“CONGELADO Y OTROS”), destino y grupo de la CEIUAPA. Años 2022-2024..... 67
- 1.3.4. Totales de peso vivo y valor, por año y zona de captura. Años 2022-2024..... 68
- 1.3.5. Peso vivo, por zona de captura y grupo de la CEIUAPA. Año 2024..... 69
- 1.3.6. Valor, por zona de captura y grupo de la CEIUAPA. Año 2024..... 70
- 1.3.7. Nota metodológica..... 71
- 1.3.8. Base de datos de capturas españolas 1992-2024 (solo Web)..... 72

CAPTURAS DE BUQUES ESPAÑOLES. PESO VIVO (en t) y VALOR (en miles de euros), POR CONSERVACIÓN, DESTINO Y GRUPO PRINCIPAL (TAXONÓMICO) DE ESPECIES. Años 2021-2024

Conservación, destino y grupo de especies		2022		2023		2024	
		Peso vivo (t)	Valor (miles €)	Peso vivo (t)	Valor (miles €)	Peso vivo (t)	Valor (miles €)
Fresco, consumo humano	Peces	284.176	755.066,47	276.317	706.391,88	259.228	710.188,24
	Crustáceos	9.720	129.490,36	9.788	129.107,64	9.605	136.096,64
	Moluscos	30.035	152.729,71	18.275	118.952,29	15.725	114.061,14
	Otros	691	7.789,68	688	7.872,53	752	7.191,12
	Total	324.622	1.045.076,22	305.068	962.324,34	285.310	967.537,14
Congelado y otros, consumo humano	Peces	441.941	881.581,02	431.939	639.101,57	443.089	610.986,17
	Crustáceos	6.281	65.588,90	6.609	63.040,03	6.623	68.597,45
	Moluscos	31.016	71.471,02	19.766	42.408,55	26.635	71.021,78
	Otros			1	0,36	2	18,78
	Total	479.237	1.018.640,94	458.314	744.550,51	476.350	750.624,18
Total consumo humano		803.860	2.063.717,15	763.382	1.706.874,85	761.660	1.718.161,32
Fresco, consumo no humano	Otros	3.336	2.028,42	3.005	2.011,80	2.823	2.051,38
	Total	3.336	2.028,42	3.005	2.011,80	2.823	2.051,38
Congelado y otros, consumo no humano	Total	0	0,00	0	0,00	0	0,00
Total consumo no humano		3.336	2.028,42	3.005	2.011,80	2.823	2.051,38
Total general		807.195	2.065.745,57	766.388	1.708.886,64	764.484	1.720.212,70

FUENTE: Estadísticas de Pesca Marítima

CAPTURAS DE BUQUES ESPAÑOLES. PESO VIVO (en t) y VALOR (en miles de euros), POR AÑO, CONSERVACIÓN ("FRESCO"), DESTINO Y GRUPO DE LA CEIUAPA. Años 2021-2024

Conservación, destino y grupo CEIUAPA		2022		2023		2024	
		Peso vivo (t)	Valor (miles €)	Peso vivo (t)	Valor (miles €)	Peso vivo (t)	Valor (miles €)
Fresco, consumo humano	13 Peces de agua dulce diversos	0,0	0,05	0,0	0,06	0,0	0,37
	21 Esturiones, sollos	0,1	0,13	0,2	0,42	0,0	0,05
	22 Anguilas	24	638,95	52	932,83	59	1.010,43
	23 Salmones, truchas, eperlanos	4	18,14	1	2,46	1	2,76
	24 Sábalos	71	39,01	60	32,81	17	11,14
	25 Peces diádomos diversos	0,2	4,36	0,2	6,57	0,2	9,42
	31 Platijas, halibuts, lenguados	5.972	34.146,04	5.651	31.111,46	4.864	32.580,50
	32 Bacalao, merluzas, eglefinos	64.337	168.795,04	65.840	167.444,55	53.722	176.543,70
	33 Peces costeros diversos	15.392	73.367,95	11.914	65.915,24	12.456	68.593,28
	34 Peces demersales diversos	11.732	56.804,15	12.471	59.979,39	12.218	58.928,59
	35 Arenques, sardinas, anchoas	76.589	121.886,34	79.624	122.055,16	90.140	135.447,70
	36 Atunes, bonitos, agujas	33.639	186.334,48	36.786	173.550,90	29.641	152.962,03
	37 Peces pelágicos diversos	68.973	97.613,66	56.130	70.331,50	48.296	70.171,06
	38 Tiburones, rayas, quimeras	7.395	15.277,45	7.728	14.882,45	7.747	13.781,01
	39 Peces marinos no identificados	47	140,70	60	146,10	67	146,21
	Total Peces	284.176	755.066,47	276.317	706.391,88	259.228	710.188,24
	41 Crustáceos de agua dulce						
	42 Cangrejos, centollas	1.726	9.970,25	1.517	10.588,93	1.364	10.583,46
	43 Bogavantes, langostas	533	16.948,64	479	14.413,17	453	14.511,25
	44 Cangrejos reales, galateidos	13	64,72	7	28,45	8	53,92
	45 Gambas, camarones	6.313	91.843,55	6.527	92.859,37	6.543	99.600,28
	46 Krill, Crustáceos planctónicos	0	0,02				
	47 Crustáceos marinos diversos	1.137	10.663,17	1.259	11.217,72	1.237	11.347,73
	Total Crustáceos	9.720	129.490,36	9.788	129.107,64	9.605	136.096,64
	52 Orejas de mar, bígaros, estrombos	118	1.413,90	119	1.573,63	130	1.750,20
	53 Ostras	111	377,14	31	102,79	42	258,76
	54 Mejillones	47	108,12	1	2,12	0	1,10
	55 Vieiras	595	2.030,76	547	1.959,12	338	1.593,68
	56 Almejas, berberechos, arcas	5.503	39.491,28	3.702	30.486,11	2.850	26.849,18
	57 Calamares, jibias, pulpos	23.657	109.243,52	13.868	84.749,85	12.366	83.607,52
	58 Moluscos marinos diversos	4	65,00	6	78,67	0	0,70
	Total Moluscos	30.035	152.729,71	18.275	118.952,29	15.725	114.061,14
	74 Ascidias y otros tunicados			0	0,02	0	0,01
	76 Erizos de mar y otros equinodermos	691	7.789,53	688	7.872,50	597	7.060,67
	77 Invertebrados acuáticos diversos	0	0,15				
	81 Perlas, Madreperlas, Cconchas						
	91 Algas pardas					155	130,43
	92 Algas rojas			0	0,02	0	0,00
	Total Otros	691	7.789,68	688	7.872,53	752	7.191,12
Total general	324.622	1.045.076,22	305.068	962.324,34	285.310	967.537,14	

FUENTE: Estadísticas de Pesca Marítima

CEIUAPA: Clasificación Estadística Internacional Uniforme de los Animales y Plantas Acuáticos.

CAPTURAS DE BUQUES ESPAÑOLES. PESO VIVO (en t) y VALOR (en miles de euros), POR CONSERVACIÓN ("CONGELADO Y OTROS"), DESTINO Y GRUPO DE LA CEIUAPA. Años 2021-2024

Conservación, destino y grupo CEIUAPA		2022		2023		2024		
		Peso vivo (t)	Valor (miles €)	Peso vivo (t)	Valor (miles €)	Peso vivo (t)	Valor (miles €)	
Congelado y otros, consumo humano	23	Salmones, truchas y eperlanos	4	0,70	0	0,91		
	24	Sábalos	41	149,36	0	0,02	8	6,75
	31	Platijas, halibuts, lenguados	5.421	25.088,49	5.754	24.271,87	5.813	24.873,85
	32	Bacalaos, merluzas, eglefinos	125.558	147.517,99	120.783	85.949,90	134.775	82.375,06
	33	Peces costeros diversos	611	1.185,17	946	1.720,76	414	518,77
	34	Peces demersales diversos	7.835	14.774,36	9.755	19.061,31	10.032	16.873,97
	35	Arenques, sardinias, anchoas	18	44,34	22	29,54	13	23,34
	36	Atunes, bonitos, agujas	249.267	615.716,81	240.541	434.296,57	242.033	438.102,14
	37	Peces pelágicos diversos	1.841	2.744,25	1.912	2.183,07	1.365	1.496,01
	38	Tiburones, rayas, quimeras	51.266	74.098,75	52.179	71.422,60	47.720	45.066,52
	39	Peces marinos no identificados	78	260,79	46	165,02	915	1.649,75
	Total Peces		441.941	881.581,02	431.939	639.101,57	443.089	610.986,17
	42	Cangrejos, centollas	401	750,89	606	912,47	177	166,60
	43	Bogavantes, langostas	400	5.052,81	426	4.065,27	309	2.752,73
	45	Gambas, camarones	5.477	59.754,17	5.576	58.060,47	6.137	65.676,99
	47	Crustáceos marinos diversos	3	31,03	1	1,81	0	1,13
	Total Crustáceos		6.281	65.588,90	6.609	63.040,03	6.623	68.597,45
	52	Orejas de mar, bigaros, estrombos	0,33	1,22	0,00	0,06	0,00	0,02
	55	Vieiras						
	57	Calamares, jibias, pulpos	31.015	71.467,06	19.766	42.408,49	26.635	71.021,76
	58	Moluscos marinos diversos	0,55	2,73				
	Total Moluscos		31.016	71.471,02	19.766	42.408,55	26.635	71.021,78
	76	Erizos de mar y otros equinodermos			1	0,36	2	18,78
Total Otros				1	0,36	2	18,78	
Total general		479.237	1.018.640,94	458.314	744.550,51	476.350	750.624,18	

FUENTE: Estadísticas de Pesca Marítima

CEIUAPA: Clasificación Estadística Internacional Uniforme de los Animales y Plantas Acuáticas.

CAPTURAS DE BUQUES ESPAÑOLES. TOTALES DE PESO VIVO (en t) y VALOR (en miles de euros) POR ZONA DE CAPTURA. Años 2021-2024

Zona de Captura FAO		2022		2023		2024	
		Peso vivo (t)	Valor (miles €)	Peso vivo (t)	Valor (miles €)	Peso vivo (t)	Valor (miles €)
21	Atlántico Norte Occidental	18.654	49.344,27	21.157	51.254,49	23.705	45.642,98
27	Atlántico Norte Oriental	262.648	720.279,90	253.103	651.041,39	221.262	629.512,90
31	Atlántico Centro Occidental	687	1.774,99	640	1.814,10	933	1.188,37
34	Atlántico Centro Oriental	90.954	231.876,50	82.031	176.101,39	66.320	170.860,86
37	Mediterráneo	61.236	291.509,51	53.071	271.663,37	62.354	296.677,07
41	Atlántico Sur Occidental	144.468	201.936,85	127.505	113.729,49	152.792	138.986,61
47	Atlántico Sur Oriental	19.422	66.941,95	17.896	52.391,50	10.660	41.733,10
48	Atlántico Antártico	287	939,32	211	2.021,78	244	2.325,78
Total Atlántico		598.355	1.564.603	555.613	1.320.018	538.270	1.326.928
51	Índico Occidental	153.958	352.167,10	143.723	242.127,72	127.492	230.992,08
57	Índico Oriental	78	258,51	123	371,47	1.585	3.415,08
Total Índico		154.036	352.426	143.846	242.499	129.077	234.407
71	Pacífico Centro Occidental	521	993,85	144	222,68	22	35,23
77	Pacífico Centro Oriental	26.529	52.720,84	37.697	63.335,29	66.924	94.337,71
81	Pacífico Sur Occidental	8.284	22.861,45	8.180	19.149,27	6.390	11.962,71
87	Pacífico Sur Oriental	19.172	71.081,02	20.815	62.989,00	23.505	49.755,90
88	Pacífico Antártico	299	1.059,51	93	673,68	294	2.786,32
Total Pacífico		54.805	148.717	66.928	146.370	97.136	158.878
Total general		807.195	2.065.745,57	766.388	1.708.886,64	764.484	1.720.212,70

FUENTE: Estadísticas de Pesca Marítima

CAPTURAS DE BUQUES ESPAÑOLES. PESO VIVO (en t), POR ZONA DE CAPTURA Y GRUPO DE LA CEIUAPA. Año 2024

Grupo CEIUAPA	Zona de Captura FAO															Total Peso vivo (t)	
	21	27	31	34	37	41	47	48	51	57	71	77	81	87	88		
	Atl.NW	Atl.NE	Atl.CW	Atl.CE	Med.	Atl.SW	Atl.SE	Atl.Ant.	Ind.W	Ind.E	Pac.CW	Pac.CE	Pac.SW	Pac.SE	Pac.Ant.		
13	Peces de agua dulce diversos		0,03														0,03
21	Esturiones, sollos		0,00			0,01											0,01
22	Anguilas		32,23			26,44											58,68
23	Salmones, truchas, eperlanos		0,90		0,06	0,20											1,16
24	Sábalos		16,17		8,42	1,31											25,90
25	Peces diádomos diversos		0,24														0,24
31	Platijas, halibuts, lenguados	5.278,73	4.757,23		113,25	527,80											10.677,01
32	Bacalaos, merluzas, eglefinos	8.810,57	53.476,12		4.498,70	3.237,62	118.430,27		3,07	38,98						1,50	188.496,84
33	Peces costeros diversos		6.106,07		1.316,48	5.205,17		0,32	1,03	0,44	240,39		0,04				12.869,93
34	Peces demersales diversos	4.602,14	9.396,97	4,51	1.770,43	2.051,04	3.345,51	210,09	240,47	102,07	4,72	0,00	1,65	22,23	205,13	292,69	22.249,67
35	Arenques, sardinias, anchoas		63.001,70		382,10	26.769,21											90.153,01
36	Atunes, bonitos, agujas	662,29	17.629,20	217,82	38.365,11	5.730,74	1.482,82	3.563,68		122.035,36	435,74	5,23	66.146,30	1.892,08	13.507,44		271.673,81
37	Peces pelágicos diversos	0,13	39.642,75	0,36	2.310,11	7.195,65	54,44	9,76		363,11	0,31	0,03	7,87	6,72	70,06		49.661,33
38	Tiburones, rayas, quimeras	4.350,33	8.532,80	710,07	12.171,15	589,60	3.746,05	5.448,41		4.706,98	235,99	17,04	768,12	4.469,25	9.721,85		55.467,63
39	Peces marinos no identificados		36,27		18,21	13,23		0,20	0,00	5,03	908,66				0,54	0,00	982,14
	Total peces	23.704,20	202.628,67	932,77	60.954,01	51.348,05	127.059,40	9.233,17	243,98	127.491,92	1.585,42	22,30	66.923,99	6.390,29	23.505,03	294,20	702.317,40
42	Cangrejos, centollas		730,76		120,41	590,22		99,43									1.540,82
43	Bogavantes, langostas		430,24		32,29	299,29											761,81
44	Cangrejos reales, galateidos		3,27			5,00											8,27
45	Gambas, camarones		1.666,99		4.827,12	4.858,42		1.327,59									12.880,11
47	Crustáceos marinos diversos		693,45			544,16										0,00	1.237,61
	Total crustáceos		3.524,70		4.979,82	6.297,09		1.427,02								0,00	16.228,62
52	Orejas de mar, bigaros, estrombos		97,15		0,04	32,68											129,87
53	Ostras		41,75			0,00											41,75
54	Mejillones		0,07			0,07											0,14
55	Vieiras		337,50			0,04											337,53
56	Almejas, berberechos, arcas		2.735,50		0,01	114,18											2.849,68
57	Calamares, jibias, pulpos	0,33	8.327,73		386,22	4.554,09	25.732,62										39.000,98
58	Moluscos marinos diversos		0,06		0,01	0,04											0,10
	Total moluscos	0,33	11.539,76		386,27	4.701,09	25.732,62										42.360,06
74	Ascidias y otros tunicados		0,01			0,01											0,02
76	Erizos de mar y otros equinodermos		591,66		0,00	7,88											599,53
77	Invertebrados acuáticos diversos		1,44		0,03	0,26										0,00	1,72
82	Corales		16,55														16,55
91	Algas pardas		342,47														342,47
92	Algas rojas		493,16			0,00											493,16
94	Diversas plantas acuáticas		2.124,02			0,01											2.124,03
	Total otros		3.569,30		0,03	8,16										0,00	3.577,48
	Total general	23.704,53	221.262,43	932,77	66.320,13	62.354,38	152.792,02	10.660,19	243,98	127.491,92	1.585,42	22,30	66.923,99	6.390,29	23.505,03	294,20	764.483,56

FUENTE: Estadísticas de Pesca Marítima

CEIUAPA: Clasificación Estadística Internacional Uniforme de los Animales y Plantas Acuáticos.

CAPTURAS DE BUQUES ESPAÑOLES. VALOR (en miles de euros), POR ZONA DE CAPTURA Y GRUPO DE LA CEIUAPA. Año 2024

Grupo CEIUAPA	Zona de Captura FAO															Total Valor (Miles €)	
	21	27	31	34	37	41	47	48	51	57	71	77	81	87	88		
	Atl.NW	Atl.NE	Atl.CW	Atl.CE	Med.	Atl.SW	Atl.SE	Atl.Ant.	Ind.W	Ind.E	Pac.CW	Pac.CE	Pac.SW	Pac.SE	Pac.Ant.		
13		0,37															0,37
21		0,01			0,04												0,05
22		737,32			273,11												1.010,43
23		2,09		0,10	0,57												2,76
24		9,50		6,75	1,64												17,89
25		9,42															9,42
31	23.770,53	28.097,38		211,76	5.374,68												57.454,35
32	11.676,65	153.235,41		13.812,28	19.797,57	60.358,90		0,35	37,27							0,34	258.918,76
33		31.031,50		7.852,18	29.234,85	0,74	0,77	0,86	991,15			0,00					69.112,05
34	5.351,44	41.067,91	11,88	4.270,93	13.971,28	2.407,58	1.269,38	2.324,57	1.764,47	10,89	0,01	4,22	47,79	514,23	2.785,97		75.802,56
35		89.806,40		564,18	45.100,46												135.471,04
36	1.879,60	90.349,98	646,89	86.073,92	38.189,51	5.405,12	8.942,93		222.454,91	1.415,24	11,86	93.380,63	5.752,72	36.560,87			591.064,17
37	0,18	53.507,00	0,72	6.274,01	11.573,79	54,25	10,77		119,06	1,38	0,06	3,74	17,16	104,95			71.667,07
38	2.963,66	10.182,81	528,88	9.993,19	1.589,46	3.619,76	4.312,48		5.623,56	340,64	23,30	949,12	6.145,04	12.575,62			58.847,53
39		49,53		54,86	42,72		0,03	0,00	1,66	1.646,93				0,23	0,00		1.795,96
Total peces	45.642,06	498.086,63	1.188,37	129.114,15	165.149,68	71.846,36	14.536,36	2.325,78	230.992,08	3.415,08	35,23	94.337,71	11.962,71	49.755,90	2.786,32		1.321.174,42
42		8.132,75		225,11	2.273,49		118,71										10.750,06
43		6.023,86		454,74	10.785,38												17.263,98
44		30,41			23,50												53,92
45		19.555,63		38.757,41	79.886,20		27.078,04										165.277,27
47		8.897,17			2.451,69											0,00	11.348,86
Total crustáceos		42.639,82		39.437,26	95.420,27		27.196,74									0,00	204.694,09
52		1.466,98		0,68	282,57												1.750,23
53		258,74			0,02												258,76
54		0,42			0,68												1,10
55		1.593,61			0,08												1.593,68
56		25.426,23		0,16	1.422,78												26.849,18
57	0,92	51.254,59		2.308,35	33.925,17	67.140,25											154.629,28
58		0,35		0,11	0,23												0,70
Total moluscos	0,92	80.000,92		2.309,30	35.621,54	67.140,25											185.082,92
74		0,01			0,01												0,02
76		6.605,98		0,00	473,52												7.079,50
77		163,05		0,14	2,05											0,00	165,24
82		307,61															307,61
91		233,38															233,38
92		248,40			0,00												248,41
94		1.227,12			0,01												1.227,12
Total otros		8.785,54		0,14	475,58											0,00	9.261,27
Total general	45.642,98	629.512,90	1.188,37	170.860,86	296.677,07	138.986,61	41.733,10	2.325,78	230.992,08	3.415,08	35,23	94.337,71	11.962,71	49.755,90	2.786,32		1.720.212,70

FUENTE: Estadísticas de Pesca Marítima

CEIUAPA: Clasificación Estadística Internacional Uniforme de los Animales y Plantas Acuáticas.

CAPTURAS Y DESEMBARCOS DE PESCA MARÍTIMA

1.- DEFINICIONES ESTADÍSTICAS

UNIDAD ESTADÍSTICA : Cada uno de los buques pesqueros autorizados pertenecientes al Censo de Flota Operativo de la SGM

ÁMBITO POBLACIONAL:

Marco: Buques operativos del Censo de Flota Operativo

Población Objetivo: Buques operativos con autorización para faenar

ÁMBITO ESPACIAL: conjunto de todos los caladeros donde tienen autorización para faenar los Buques relacionados en las Listas de autorización de cada año de referencia.

ÁMBITO TEMPORAL: el periodo al que se refiere la investigación es el año natural.

2.- DEFINICIONES TÉCNICAS

• PESO VIVO

Se refiere al peso de la pesca en el momento de la captura.

• TAXONÓMICO

Es una forma de nombrar a las especies (Alfa 3) mediante el código alfanumérico de diez caracteres utilizado por la FAO (Food and Agriculture Organization).

• CEIUAPA

Clasificación Estadística Internacional Uniforme de los Animales y Plantas Acuáticos.

• ZONA DE CAPTURA

La Zona de Captura se expresa en términos de la clasificación internacional normalizada de Zonas Estadísticas de Pesca de la FAO.

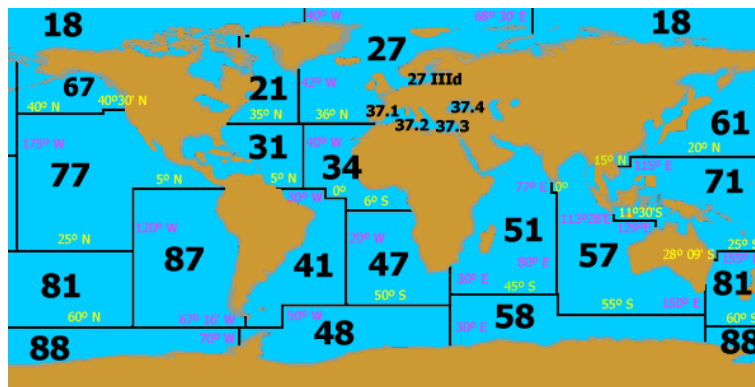

DEFINICION DE LA ZONA	ZONA CORRESPONDIENTE
Zona FAO n. 21	Atlántico Noroeste/Nor-Occidental
Zona FAO n. 27	Atlántico Noreste/Nor-Oriental
Zona FAO n. 27. IIIId	Mar Báltico
Zona FAO n. 31	Atlántico Centro-Oeste/Centro-Occidental
Zona FAO n. 34	Atlántico Centro-Este/Centro-Oriental
Zona FAO n. 41	Atlántico Suroeste/Sudoccidental
Zona FAO n. 47	Atlántico Sureste/Sudoriental
Zona FAO n. 37.1, 37.2 e 37.3	Mar Mediterraneo
Zona FAO n. 37.4	Mar Negro
Zona FAO n. 51 e 57	Oceano Indico
Zona FAO n. 61, 67 71, 77, 81 y 87	Oceano Pacifico
Zona FAO n. 48, 58 y 88	Antártico

Base de datos de capturas españolas 1992-2024

La base de datos de capturas españolas 1992-2024 se puede consultar en la web del Ministerio de Agricultura, Pesca y Alimentación.

<https://www.mapa.gob.es/es/estadistica/temas/estadisticas-pesqueras/pesca-maritima/estadistica-capturas-desembarcos/>

2. ACUICULTURA (AC)

2.1. ENCUESTA ECONÓMICA DE ACUICULTURA

Tablas Encuesta Económica de Acuicultura

2.1.1. Comparación de principales macromagnitudes. Años 2023-2024.....	77
2.1.2. Macromagnitudes y Cuenta de resultados. Año 2023.....	78
2.1.3. Macromagnitudes y Cuenta de resultados. Año 2024 (P).....	79
2.1.4. Estructura macromagnitudes acuícolas sobre la producción acuícola. Variación Anual.....	80
2.1.5. Estructura macromagnitudes acuícolas sobre la producción acuícola. Año 2023.....	81
2.1.6. Estructura macromagnitudes acuícolas sobre la producción acuícola. Año 2024 (P).	82
2.1.7. Esquema macromagnitudes acuícolas. Año 2023.....	83
2.1.8. Esquema macromagnitudes acuícolas. Año 2024 (P).....	84
2.1.9. Empleo por sexo. Año 2023.....	85
2.1.10. Empleo por sexo. Año 2024.....	86
2.1.11. Renta de acuicultura por UTA (Unidad de trabajo anual). Año 2023.....	87
2.1.12. Renta de acuicultura por UTA (Unidad de trabajo anual). Año 2024 (P).....	88
2.1.13. Indicadores socioeconómicos del sector acuícola. Años 2023-2024 (P).....	89
2.1.14. Nota metodológica	90
2.1.15. Principales macromagnitudes, por tipo de acuicultura y tipo de establecimiento. Año 2023.....	92
2.1.16. Principales macromagnitudes, por tipo de acuicultura y tipo de establecimiento. Año 2024 (P).....	93
2.1.17. Principales macromagnitudes, por tipo de establecimiento y especie. Año 2023....	94
2.1.18. Principales macromagnitudes, por tipo de establecimiento y especie. Año 2024(P).....	95
2.1.19. Principales macromagnitudes, por grupo principal y especie. Año 2023.....	96
2.1.20. Principales macromagnitudes, por grupo principal y especie. Año 2024 (P).....	97
2.1.21. Desglose de consumos intermedios a precios de adquisición, por tipo de acuicultura y tipo de establecimiento. Año 2023.....	98
2.1.22. Desglose de consumos intermedios a precios de adquisición, por tipo de acuicultura y tipo de establecimiento. Año 2024 (P).....	99
2.1.23. Principales resultados de gestión, por tipo de acuicultura y tipo de establecimiento. Año 2023.....	100
2.1.24. Principales resultados de gestión, por tipo de acuicultura y tipo de establecimiento. Año 2024 (P).....	101
2.1.25. Principales resultados de gestión, por tipo de establecimiento y especie. Año 2023.....	102
2.1.26. Principales resultados de gestión, por tipo de establecimiento y especie. Año 2024 (P).....	103
2.1.27. Principales resultados de gestión, por grupo principal y especie. Año 2023.....	104

2.1.28. Principales resultados de gestión, por grupo principal y especie. Año 2024 (P).....	105
2.1.29. Documento completo “Encuesta Económica de Acuicultura. Principales Resultados”. Año 2023-2024 (P) (Sólo Web).....	106

**COMPARACIÓN DE PRINCIPALES MACROMAGNITUDES NACIONALES, AGRARIAS, PESQUERAS Y ACUICOLAS.
Año 2023 y 2024 (P)**

Valores calculados a precios corrientes

	Año 2023	Año 2024
TOTAL NACIONAL		
VAB pb (millones de euros) (2)	1.366.751,00 (P)	1.452.583,00 (A)
Ocupados Total (miles de personas) (3)	21.182,20	21.653,90
VAB por ocupado (euros) (4)	64.523,56	67.081,82
Remuneración asalariados (millones de euros) (2)	711.789,00 (P)	763.677,00 (A)
A. Agricultura, ganadería y pesca		
VAB pb (millones de euros) (2)	39.035,00 (P)	43.892,00 (A)
Ocupados Total (miles de personas) (3)	767,30	752,10
VAB por ocupado (euros) (4)	50.873,19	58.359,26
Remuneración asalariados (millones de euros) (2)	7.259,00 (P)	7.852,00 (A)
A.1.2. Acuicultura		
VAB pb sector acuicultura (millones de euros) (1)	255,57	340,77 (P)
Empleos equivalentes en el sector acuicultura (miles personas) (1)	5,85	6,13
VAB sector acuicultura por empleo equivalente (euros) (1)	43.660,00	55.553,40 (P)
Ocupados en el sector acuícola (miles personas) (1)	8,21	8,87
VAB sector acuicultura por ocupado acuicultura (euros) (1)	31.131,94	38.421,28 (P)
Remuneración asalariados (millones de euros) (1)	130,02	136,39 (P)
VAB sector acuicultura por ocupado s/ VAB por ocupado (%) (4)	48,25%	57,28%
VAB sector acuicultura s/ VAB (%) (4)	0,02%	0,02%
Ocupados en el sector acuicultura s/ Total ocupados Nacional (%) (4)	0,04%	0,04%
Ocupados en el sector acuicultura s/ Total ocupados Sector Agrario (%) (4)	1,07%	1,18%

FUENTES: (1) Encuesta Económica de Acuicultura

(2) INE- Contabilidad Nacional (Noviembre 2024)

(3) INE- EPA (Noviembre 2024)

(4) Elaboración propia con datos INE

NOTAS: pb: precios básicos

(A) Estimación avance

(P) Estimación provisional

MACROMAGNITUDES (Año 2023). Acuicultura

Unidad: Miles de euros

	Acuicultura MARINA	Acuicultura CONTINENTAL	TOTAL SECTOR
Ingresos por Acuicultura	818.923,17	112.584,81	931.507,98
Valor Añadido Bruto a precios Básicos	224.529,56	31.041,99	255.571,56
Valor Añadido Neto a precios Básicos	190.373,24	26.972,98	217.346,22
Renta de la Acuicultura	197.236,85	28.076,39	225.313,24

FUENTES: Encuesta Económica de Acuicultura

**CUENTA DE RESULTADOS DE GESTIÓN Y ACTIVIDAD (AÑO 2023)
Acuicultura (Miles de euros)**

	Acuicultura MARINA	Acuicultura CONTINENTAL	TOTAL SECTOR
Ingresos Explotación netos de Ing.Excepcionales	846.036,31	115.258,10	961.294,40
Resultado de Explotación neto de Rdos.Excepcionales	89.647,85	10.083,14	99.730,99
Resultado de Explotación	85.727,60	17.006,08	102.733,69
Resultado Antes de Impuestos	71.432,07	16.248,84	87.680,91

FUENTES: Encuesta Económica de Acuicultura

MACROMAGNITUDES (Año 2024 (P)). Acuicultura

Unidad: Miles de euros

	Acuicultura MARINA	Acuicultura CONTINENTAL	TOTAL SECTOR
Ingresos por Acuicultura	871.243,66	120.602,76	991.846,43
Valor Añadido Bruto a precios Básicos	301.785,69	38.981,46	340.767,15
Valor Añadido Neto a precios Básicos	258.835,30	33.533,85	292.369,14
Renta de la Acuicultura	261.570,90	33.351,88	294.922,78

FUENTES: Encuesta Económica de Acuicultura

NOTA: (P) Provisional

CUENTA DE RESULTADOS DE GESTIÓN Y ACTIVIDAD (Año 2024 (P)) Acuicultura (Miles de euros)

	Acuicultura MARINA	Acuicultura CONTINENTAL	TOTAL SECTOR
Ingresos Explotación netos de Ing.Excepcionales	895.550,42	122.438,90	1.017.989,32
Resultado de Explotación neto de Rdos.Excepcionales	166.471,36	12.037,35	178.508,71
Resultado de Explotación	166.331,30	12.096,57	178.427,86
Resultado Antes de Impuestos	154.102,97	10.510,14	164.613,10

FUENTES: Encuesta Económica de Acuicultura

NOTA: (P) Provisional

MACROMAGNITUDES DE ACUICULTURA. Valor, estructura y variación porcentual interanual.
Años 2023 y 2024 (P)

Variación Anual.(Valores a precios básicos en Miles de euros)

	Año 2023		Año 2024 (P)		Variación Anual 2023/2024
	Valor	Estructura	Valor	Estructura	
A.- PRODUCCIÓN ACUICOLA precios básicos	933.734,54	100,00%	993.275,70	100,00%	6,38%
A.1 INGRESOS Acuicultura	931.507,98	99,76%	991.846,43	99,86%	6,48%
A.2 SUBVENCIONES a los Productos	2.226,57	0,24%	1.429,27	0,14%	-35,81%
B.- CONSUMOS INTERMEDIOS a precios de adquisición	678.162,99	72,63%	652.508,55	65,69%	-3,78%
B.1 Huevos y Alevines	144.943,02	15,52%	102.211,48	10,29%	-29,48%
B.2 Alimento y Piensos	281.671,67	30,17%	275.633,34	27,75%	-2,14%
B.3 Otros Aprovisionamientos	93.448,11	10,01%	92.762,67	9,34%	-0,73%
B.4 Variación de Existencias de Materias Primas	-10.631,96	-1,14%	13.947,19	1,40%	-231,18%
B.5 Gastos en Reparaciones y Conservación	20.751,65	2,22%	19.840,98	2,00%	-4,39%
B.6 Suministros	30.361,08	3,25%	26.645,28	2,68%	-12,24%
B.7 Otros Servicios Exteriores	117.619,42	12,60%	121.467,61	12,23%	3,27%
C = (A-B) VALOR AÑADIDO BRUTO a precios básicos	255.571,56	27,37%	340.767,15	34,31%	33,34%
D.- CONSUMOS DE CAPITAL FIJO (AMORTIZACIONES)	38.225,34	4,09%	48.398,01	4,87%	26,61%
E = (C-D) VALOR AÑADIDO NETO a precios básicos	217.346,22	23,28%	292.369,14	29,43%	34,52%
F.- OTRAS SUBVENCIONES a la Producción	11.982,21	1,28%	6.595,96	0,66%	-44,95%
G.- OTROS IMPUESTOS sobre la Producción	4.015,19	0,43%	4.042,32	0,41%	0,68%
H = (E+F-G) RENTA DE LA ACUICULTURA	225.313,24	24,13%	294.922,78	29,69%	30,89%

FUENTES: Encuesta Económica de Acuicultura

NOTA: (P) Provisional

MACROMAGNITUDES DE ACUICULTURA. Valor y estructura, por tipos y total
Año 2023
 (Valores a precios básicos en Miles de euros)

	Acuicultura MARINA		Acuicultura CONTINENTAL		TOTAL SECTOR	
	Valor	Estructura	Valor	Estructura	Valor	Estructura
A.- PRODUCCIÓN ACUICOLA precios básicos	821.149,74	100,00%	112.584,81	100,00%	933.734,54	100,00%
A.1 INGRESOS Acuicultura	818.923,17	99,73%	112.584,81	100,00%	931.507,98	99,76%
A.2 SUBVENCIONES a los Productos	2.226,57	0,27%	0,00	0,00%	2.226,57	0,24%
B.- CONSUMOS INTERMEDIOS a precios de adquisición	596.620,17	72,66%	81.542,81	72,43%	678.162,99	72,63%
B.1 Huevos y Alevines	129.317,03	15,75%	15.626,00	13,88%	144.943,02	15,52%
B.2 Alimento y Piensos	241.252,20	29,38%	40.419,46	35,90%	281.671,67	30,17%
B.3 Otros Aprovisionamientos	84.360,55	10,27%	9.087,56	8,07%	93.448,11	10,01%
B.4 Variación de Existencias de Materias Primas	-9.988,84	-1,22%	-643,12	-0,57%	-10.631,96	-1,14%
B.5 Gastos en Reparaciones y Conservación	17.921,77	2,18%	2.829,89	2,51%	20.751,65	2,22%
B.6 Suministros	26.369,44	3,21%	3.991,64	3,55%	30.361,08	3,25%
B.7 Otros Servicios Exteriores	107.388,03	13,08%	10.231,38	9,09%	117.619,42	12,60%
C = (A-B) VALOR AÑADIDO BRUTO a precios básicos	224.529,56	27,34%	31.041,99	27,57%	255.571,56	27,37%
D.- CONSUMOS DE CAPITAL FIJO (AMORTIZACIONES)	34.156,32	4,16%	4.069,02	3,61%	38.225,34	4,09%
E = (C-D) VALOR AÑADIDO NETO a precios básicos	190.373,24	23,18%	26.972,98	23,96%	217.346,22	23,28%
F.- OTRAS SUBVENCIONES a la Producción	10.346,81	1,26%	1.635,40	1,45%	11.982,21	1,28%
G.- OTROS IMPUESTOS sobre la Producción	3.483,20	0,42%	531,99	0,47%	4.015,19	0,43%
H = (E+F-G) RENTA DE LA ACUICULTURA	197.236,85	24,02%	28.076,39	24,94%	225.313,24	24,13%

FUENTES: Encuesta Económica de Acuicultura

**MACROMAGNITUDES DE ACUICULTURA. Valor y estructura, por tipos y total
Año 2024(P)**

(Valores a precios básicos en Miles de euros)

	Acuicultura MARINA		Acuicultura CONTINENTAL		TOTAL SECTOR	
	Valor	Estructura	Valor	Estructura	Valor	Estructura
A.- PRODUCCIÓN ACUICOLA precios básicos	872.672,93	100,00%	120.602,76	100,00%	993.275,70	100,00%
A.1 INGRESOS Acuicultura	871.243,66	99,84%	120.602,76	100,00%	991.846,43	99,86%
A.2 SUBVENCIONES a los Productos	1.429,27	0,16%	0,00	0,00%	1.429,27	0,14%
B.- CONSUMOS INTERMEDIOS a precios de adquisición	570.887,24	65,42%	81.621,31	67,68%	652.508,55	65,69%
B.1 Huevos y Alevines	94.848,14	10,87%	7.363,35	6,11%	102.211,48	10,29%
B.2 Alimento y Piensos	229.122,04	26,26%	46.511,30	38,57%	275.633,34	27,75%
B.3 Otros Aprovisionamientos	83.626,28	9,58%	9.136,39	7,58%	92.762,67	9,34%
B.4 Variación de Existencias de Materias Primas	13.506,60	1,55%	440,59	0,37%	13.947,19	1,40%
B.5 Gastos en Reparaciones y Conservación	16.495,57	1,89%	3.345,41	2,77%	19.840,98	2,00%
B.6 Suministros	23.754,83	2,72%	2.890,45	2,40%	26.645,28	2,68%
B.7 Otros Servicios Exteriores	109.533,78	12,55%	11.933,82	9,90%	121.467,61	12,23%
C = (A-B) VALOR AÑADIDO BRUTO a precios básicos	301.785,69	34,58%	38.981,46	32,32%	340.767,15	34,31%
D.- CONSUMOS DE CAPITAL FIJO (AMORTIZACIONES)	42.950,39	4,92%	5.447,61	4,52%	48.398,01	4,87%
E = (C-D) VALOR AÑADIDO NETO a precios básicos	258.835,30	29,66%	33.533,85	27,81%	292.369,14	29,43%
F.- OTRAS SUBVENCIONES a la Producción	6.215,14	0,71%	380,82	0,32%	6.595,96	0,66%
G.- OTROS IMPUESTOS sobre la Producción	3.479,53	0,40%	562,79	0,47%	4.042,32	0,41%
H = (E+F-G) RENTA DE LA ACUICULTURA	261.570,90	29,97%	33.351,88	27,65%	294.922,78	29,69%

FUENTES: Encuesta Económica de Acuicultura

NOTA: (P) Provisional

ESQUEMA MACROMAGNITUDES DE ACUICULTURA (SEC-2010)**Año 2023**

(Valores en Miles de Euros)

INGRESOS por ACUICULTURA 931.508		Subv. a los productos 2.227
PRODUCCIÓN a Precios Básicos 933.735		
Valor Añadido Bruto a Precios Básicos 255.572	Consumos Intermedios 678.163	
Valor Añadido Neto a Precios Básicos 217.346	Amortizaciones 38.225	
Valor Añadido Neto a Precios Básicos 217.346	Otras Subvenciones netas a la producción 7.967	
RENTA DE LA ACUICULTURA 225.313		

FUENTE: Encuesta Económica de Acuicultura

ESQUEMA MACROMAGNITUDES DE ACUICULTURA (SEC-2010)

Año 2024 (P)

(Valores en Miles de Euros)

INGRESOS por ACUICULTURA		991.846	Subv.a los productos
			1.429
PRODUCCIÓN a Precios Básicos			
993.276			
Valor Añadido Bruto a Precios Básicos	Consumos Intermedios		
340.767	652.509		
Valor Añadido Neto a Precios Básicos	Amortizaciones		
292.369	48.398		
Valor Añadido Neto a Precios Básicos	Otras Subvenciones netas a la producción		
292.369	2.554		
RENTA DE LA ACUICULTURA			
294.923			

FUENTE: Encuesta Económica de Acuicultura

NOTA: (P) Provisional

EMPLEO Y ACTIVIDAD EN ACUICULTURA, por sexo y estrato

AÑO 2023

ESTRATOS				Población	VARONES		MUJERES		TOTAL	
					N° de Trabajadores	UTA	N° de Trabajadoras	UTA	N° de Trabajadores	UTA
1170	En tierra firme	PECES	PERCOIDEI	12	213	212	69	64	282	275
1183	En tierra firme	PECES	PLEURONECTIFORMES	16	449	441	167	157	616	598
1228	En tierra firme	CRUSTÁCEOS	NATANTIA	1	s.e.	s.e.	s.e.	s.e.	s.e.	s.e.
1316A	En tierra firme	MOLUSCOS	BIVALVIA	6	12	11	8	7	20	18
1321	En tierra firme	MOLUSCOS	CEPHALOPODA	1	s.e.	s.e.	s.e.	s.e.	s.e.	s.e.
1799	En tierra firme	PLANTAS ACUÁTICAS	PLANTAE AQUATICAE MISCELLANEA	1	s.e.	s.e.	s.e.	s.e.	s.e.	s.e.
1799Mi	En tierra firme	PLANTAS ACUÁTICAS	PLANTAE AQUATICAE MISCELLANEA	14	31	26	16	15	47	41
2MUL	En enclaves naturales	MULTIESPECIE	MULTIESPECIE	37	245	223	35	30	280	253
2799	En enclaves naturales	PLANTAS ACUÁTICAS	PLANTAE AQUATICAE MISCELLANEA	1	s.e.	s.e.	s.e.	s.e.	s.e.	s.e.
3316A	De cultivo horizontal	MOLUSCOS	BIVALVIA	1.191	708	134	801	120	1.509	254
3316B	De cultivo horizontal	MOLUSCOS	BIVALVIA	7	13	11	6	3	19	15
4316A	De cultivo vertical	MOLUSCOS	BIVALVIA	3.561	2.533	2.006	503	383	3.037	2.389
4316B	De cultivo vertical	MOLUSCOS	BIVALVIA	134	93	71	25	21	119	92
4316C	De cultivo vertical	MOLUSCOS	BIVALVIA	22	80	18	121	4	201	22
4799	De cultivo vertical	PLANTAS ACUÁTICAS	PLANTAE AQUATICAE MISCELLANEA	1	s.e.	s.e.	s.e.	s.e.	s.e.	s.e.
5170	De cultivo en jaulas	PECES	PERCOIDEI	35	658	639	81	76	739	716
5175	De cultivo en jaulas	PECES	SCOMBROIDEI	4	352	332	60	59	412	390
5321	De cultivo en jaulas	MOLUSCOS	CEPHALOPODA	1	s.e.	s.e.	s.e.	s.e.	s.e.	s.e.
Acuicultura Marina				5.045	5.419	4.153	1.915	958	7.334	5.111
1117	En tierra firme	PECES	ACIPENSERIFORMES	4	33	31	16	13	49	43
1123A	En tierra firme	PECES	SALMONIFORMES	114	524	458	166	144	690	602
1123B	En tierra firme	PECES	SALMONIFORMES	4	18	12	0	0	18	12
1140	En tierra firme	PECES	CYPRINIFORMES	6	32	28	7	5	39	33
1143	En tierra firme	PECES	ANGUILLIFORMES	2	s.e.	s.e.	s.e.	s.e.	s.e.	s.e.
110T	En tierra firme	PECES	OTROS PECES AGUA DULCE	3	10	8	3	2	13	10
1229	En tierra firme	CRUSTÁCEOS	REPTANTIA	3	s.e.	s.e.	s.e.	s.e.	s.e.	s.e.
1512	En tierra firme	ANFIBIOS	ANURA	1	s.e.	s.e.	s.e.	s.e.	s.e.	s.e.
2123	En enclaves naturales	PECES	SALMONIFORMES	5	4	3	1	0	5	4
2140	En enclaves naturales	PECES	CYPRINIFORMES	17	19	5	4	3	23	7
Acuicultura Continental				159	671	570	204	172	875	743
Total				5.204	6.090	4.724	2.119	1.130	8.209	5.854

FUENTES: Encuesta Establecimientos de Acuicultura

UTA: Unidad de Trabajo Anual. Equivale a un puesto de trabajo de jornada completa en cómputo anual

s.e.: secreto estadístico

EMPLEO Y ACTIVIDAD EN ACUICULTURA, por sexo y estrato
AÑO 2024

ESTRATOS					Población		VARONES		MUJERES		TOTAL	
					N° de Trabajadores	UTA	N° de Trabajadores	UTA	N° de Trabajadoras	UTA	N° de Trabajadores	UTA
1170	En tierra firme	PECES	PERCOIDEI	12	232	220	72	67	304	287		
1183	En tierra firme	PECES	PLEURONECTIFORMES	16	444	442	175	169	619	611		
1228	En tierra firme	CRUSTÁCEOS	NATANTIA	1	s.e.	s.e.	s.e.	s.e.	s.e.	s.e.		
1316A	En tierra firme	MOLUSCOS	BIVALVIA	5	10	8	5	5	16	13		
1799	En tierra firme	PLANTAS ACUÁTICAS	PLANTAE AQUATICAE MISCELLANEA	1	s.e.	s.e.	s.e.	s.e.	s.e.	s.e.		
1799Mi	En tierra firme	PLANTAS ACUÁTICAS	PLANTAE AQUATICAE MISCELLANEA	14	28	23	20	17	48	40		
2MUL	En enclaves naturales	MULTIESPECIE	MULTIESPECIE	39	231	188	30	24	261	211		
2799	En enclaves naturales	PLANTAS ACUÁTICAS	PLANTAE AQUATICAE MISCELLANEA	1	s.e.	s.e.	s.e.	s.e.	s.e.	s.e.		
3316A	De cultivo horizontal	MOLUSCOS	BIVALVIA	1.182	823	185	1.017	186	1.840	371		
3316B	De cultivo horizontal	MOLUSCOS	BIVALVIA	5	10	9	4	3	14	12		
4316A	De cultivo vertical	MOLUSCOS	BIVALVIA	3.546	2.516	2.069	610	499	3.126	2.568		
4316B	De cultivo vertical	MOLUSCOS	BIVALVIA	138	503	83	26	22	529	105		
4316C	De cultivo vertical	MOLUSCOS	BIVALVIA	27	37	27	103	53	140	80		
4799	De cultivo vertical	PLANTAS ACUÁTICAS	PLANTAE AQUATICAE MISCELLANEA	1	s.e.	s.e.	s.e.	s.e.	s.e.	s.e.		
5170	De cultivo en jaulas	PECES	PERCOIDEI	32	581	578	65	61	646	639		
5175	De cultivo en jaulas	PECES	SCOMBROIDEI	5	350	355	64	56	414	412		
5231	De cultivo en jaulas	CRUSTÁCEOS	BRACHYURA	1	s.e.	s.e.	s.e.	s.e.	s.e.	s.e.		
5321	De cultivo en jaulas	MOLUSCOS	CEPHALOPODA	1	s.e.	s.e.	s.e.	s.e.	s.e.	s.e.		
Acuicultura Marina				5.027	5.805	4.222	2.207	1.175	8.013	5.397		
1117	En tierra firme	PECES	ACIPENSERIFORMES	4	31	30	19	17	50	46		
1123A	En tierra firme	PECES	SALMONIFORMES	111	519	453	148	134	666	587		
1123B	En tierra firme	PECES	SALMONIFORMES	6	19	14	5	5	24	19		
1140	En tierra firme	PECES	CYPRINIFORMES	5	38	33	5	4	43	38		
1143	En tierra firme	PECES	ANGUILLIFORMES	2	s.e.	s.e.	s.e.	s.e.	s.e.	s.e.		
110T	En tierra firme	PECES	OTROS PECES AGUA DULCE	2	s.e.	s.e.	s.e.	s.e.	s.e.	s.e.		
1229	En tierra firme	CRUSTÁCEOS	REPTANTIA	3	s.e.	s.e.	s.e.	s.e.	s.e.	s.e.		
1512	En tierra firme	ANFIBIOS	ANURA	1	s.e.	s.e.	s.e.	s.e.	s.e.	s.e.		
2123	En enclaves naturales	PECES	SALMONIFORMES	5	4	3	1	0	5	4		
2140	En enclaves naturales	PECES	CYPRINIFORMES	16	19	5	3	2	22	7		
Acuicultura Continental				155	667	569	190	168	857	737		
Total				5.182	6.472	4.791	2.397	1.343	8.869	6.134		

FUENTES: Encuesta Establecimientos de Acuicultura

UTA: Unidad de Trabajo Anual. Equivale a un puesto de trabajo de jornada completa en cómputo anual

s.e.: secreto estadístico

RENTA DE LA ACUICULTURA por UTA (unidad de trabajo anual)

Año 2023

(Valores en euros a precios corrientes)

ESTRATOS				TOTALES		
				Renta de la Acuicultura (euros)	UTA (Unidad de Trabajo Anual)	RENTA de la ACUICULTURA por UTA (euros)
1170	En tierra firme	PECES	PERCOIDEI	7.399.402	275	26.897
1183	En tierra firme	PECES	PLEURONECTIFORMES	30.278.339	598	50.642
1228	En tierra firme	CRUSTÁCEOS	NATANTIA	s.e.	s.e.	s.e.
1316A	En tierra firme	MOLUSCOS	BIVALVIA	-65.309	18	-3.581
1321	En tierra firme	MOLUSCOS	CEPHALOPODA	s.e.	s.e.	s.e.
1799	En tierra firme	PLANTAS ACUÁTICAS	PLANTAE AQUATICAE MISCELLANEA	s.e.	s.e.	s.e.
1799Mi	En tierra firme	PLANTAS ACUÁTICAS	PLANTAE AQUATICAE MISCELLANEA	1.251.983	41	30.563
2MUL	En enclaves naturales	MULTIESPECIE	MULTIESPECIE	8.728.950	253	34.519
2799	En enclaves naturales	PLANTAS ACUÁTICAS	PLANTAE AQUATICAE MISCELLANEA	s.e.	s.e.	s.e.
3316A	De cultivo horizontal	MOLUSCOS	BIVALVIA	8.689.706	254	34.156
3316B	De cultivo horizontal	MOLUSCOS	BIVALVIA	451.119	15	30.275
4316A	De cultivo vertical	MOLUSCOS	BIVALVIA	95.093.152	2.389	39.802
4316B	De cultivo vertical	MOLUSCOS	BIVALVIA	2.031.032	92	22.075
4316C	De cultivo vertical	MOLUSCOS	BIVALVIA	1.716.446	22	79.126
4799	De cultivo vertical	PLANTAS ACUÁTICAS	PLANTAE AQUATICAE MISCELLANEA	s.e.	s.e.	s.e.
5170	De cultivo en jaulas	PECES	PERCOIDEI	28.797.983	716	40.245
5175	De cultivo en jaulas	PECES	SCOMBROIDEI	14.807.880	390	37.930
5321	De cultivo en jaulas	MOLUSCOS	CEPHALOPODA	s.e.	s.e.	s.e.
Acuicultura Marina				197.236.851	5.111	38.590
1117	En tierra firme	PECES	ACIPENSERIFORMES	1.726.809	43	39.978
1123A	En tierra firme	PECES	SALMONIFORMES	25.784.609	602	42.821
1123B	En tierra firme	PECES	SALMONIFORMES	-230.496	12	-18.813
1140	En tierra firme	PECES	CYPRINIFORMES	-217.223	33	-6.543
1143	En tierra firme	PECES	ANGUILLIFORMES	s.e.	s.e.	s.e.
110T	En tierra firme	PECES	OTROS PECES AGUA DULCE	30.964	10	3.162
1229	En tierra firme	CRUSTÁCEOS	REPTANTIA	s.e.	s.e.	s.e.
1512	En tierra firme	ANFIBIOS	ANURA	s.e.	s.e.	s.e.
2123	En enclaves naturales	PECES	SALMONIFORMES	-13.008	4	-3.633
2140	En enclaves naturales	PECES	CYPRINIFORMES	44.513	7	6.162
Acuicultura Continental				28.076.390	743	37.809
Total				225.313.241	5.854	38.491

FUENTES: Encuesta Económica de Acuicultura

NOTA: UTA: Unidad de Trabajo Anual. Equivale a un puesto de trabajo de jornada completa en cómputo anual (considerando una jornada media anual de 1.776 horas)

s.e.: secreto estadístico

RENTA DE LA ACUICULTURA por UTA (unidad de trabajo anual)

Año 2024 (P)

(Valores en euros a precios corrientes)

ESTRATOS				TOTALES		
				Renta de la Acuicultura (euros)	UTA (Unidad de Trabajo Anual)	RENTA de la ACUICULTURA por UTA (euros)
1170	En tierra firme	PECES	PERCOIDEI	9.228.254	287	32.170
1183	En tierra firme	PECES	PLEURONECTIFORMES	44.872.410	611	73.395
1228	En tierra firme	CRUSTÁCEOS	NATANTIA	s.e.	s.e.	s.e.
1316A	En tierra firme	MOLUSCOS	BIVALVIA	-12.933	13	-1.013
1799	En tierra firme	PLANTAS ACUÁTICAS	PLANTAE AQUATICAE MISCELLANEA	s.e.	s.e.	s.e.
1799Mi	En tierra firme	PLANTAS ACUÁTICAS	PLANTAE AQUATICAE MISCELLANEA	1.623.079	40	40.790
2MUL	En enclaves naturales	MULTIESPECIE	MULTIESPECIE	6.981.701	211	33.045
2799	En enclaves naturales	PLANTAS ACUÁTICAS	PLANTAE AQUATICAE MISCELLANEA	s.e.	s.e.	s.e.
3316A	De cultivo horizontal	MOLUSCOS	BIVALVIA	3.147.207	371	8.488
3316B	De cultivo horizontal	MOLUSCOS	BIVALVIA	438.741	12	38.068
4316A	De cultivo vertical	MOLUSCOS	BIVALVIA	112.068.104	2.568	43.640
4316B	De cultivo vertical	MOLUSCOS	BIVALVIA	860.783	105	8.202
4316C	De cultivo vertical	MOLUSCOS	BIVALVIA	1.055.651	80	13.227
4799	De cultivo vertical	PLANTAS ACUÁTICAS	PLANTAE AQUATICAE MISCELLANEA	s.e.	s.e.	s.e.
5170	De cultivo en jaulas	PECES	PERCOIDEI	69.198.842	639	108.208
5175	De cultivo en jaulas	PECES	SCOMBROIDEI	13.379.904	412	32.505
5231	De cultivo en jaulas	CRUSTÁCEOS	BRACHYURA	s.e.	s.e.	s.e.
5321	De cultivo en jaulas	MOLUSCOS	CEPHALOPODA	s.e.	s.e.	s.e.
Acuicultura Marina				261.570.905	5.397	48.470
1117	En tierra firme	PECES	ACIPENSERIFORMES	1.844.038	46	39.794
1123A	En tierra firme	PECES	SALMONIFORMES	30.917.207	587	52.714
1123B	En tierra firme	PECES	SALMONIFORMES	-240.927	19	-12.844
1140	En tierra firme	PECES	CYPRINIFORMES	-309.588	38	-8.197
1143	En tierra firme	PECES	ANGUILLIFORMES	s.e.	s.e.	s.e.
11OT	En tierra firme	PECES	OTROS PECES AGUA DULCE	s.e.	s.e.	s.e.
1229	En tierra firme	CRUSTÁCEOS	REPTANTIA	s.e.	s.e.	s.e.
1512	En tierra firme	ANFIBIOS	ANURA	s.e.	s.e.	s.e.
2123	En enclaves naturales	PECES	SALMONIFORMES	-13.956	4	-3.897
2140	En enclaves naturales	PECES	CYPRINIFORMES	100.104	7	15.214
Acuicultura Continental				33.351.876	737	45.226
Total				294.922.780	6.134	48.080

FUENTES: Encuesta Económica de Acuicultura

NOTA: (P) Provisional

UTA: Unidad de Trabajo Anual. Equivale a un puesto de trabajo de jornada completa en cómputo anual (considerando una jornada media anual de 1.768 horas)

s.e.: secreto estadístico

INDICADORES SOCIOECONÓMICOS DEL SECTOR DE LA ACUICULTURA. Año 2023 y 2024 (P)

RATIOS	ACUICULTURA MARINA		ACUICULTURA CONTINENTAL		TOTAL SECTOR ACUICULTURA	
	2023	2024	2023	2024	2023	2024

INDICADORES ECONÓMICOS

VARIACIÓN CIFRA DE INGRESOS POR ACTIVIDAD ACUÍCOLA (%) (1)	-6,15%	6,39%	24,21%	7,12%	-3,30%	6,48%
VARIACIÓN DEL VALOR AÑADIDO BRUTO A PRECIOS BÁSICOS (%) (1)	-28,37%	34,41%	6,67%	25,58%	-25,39%	33,34%
VOLUMEN DE INGRESOS POR ESTABLECIMIENTO (euros) (1)	162.324	173.313	755.603	778.082	178.998	191.402
VOLUMEN DE RIQUEZA GENERADO POR ESTABLECIMIENTO (euros) (1)	44.505	60.033	208.336	251.493	49.111	65.760
PRODUCTIVIDAD POR ESTABLECIMIENTO (euros) (1)	44.064	59.749	208.336	251.493	48.683	65.484

INDICADORES DE EMPLEO

TASA ANUAL EMPLEO (%) (2)					0,02%	0,03%
INGRESOS POR PUESTO DE TRABAJO (euros) (1)	160.228	161.431	151.527	163.640	159.123	161.697
RIQUEZA GENERADA POR PUESTO DE TRABAJO (euros) (1)	43.931	55.917	41.779	52.892	43.658	55.554
COSTE UNITARIO DE PUESTO DE TRABAJO (euros) (1)	21.773	21.103	25.215	30.527	22.210	22.235
VARIACIÓN GASTOS PERSONAL (%) (1)	7,75%	2,34%	12,03%	20,09%	8,34%	4,90%
PRODUCTIVIDAD (%) (1)	199,76%	263,72%	165,69%	173,26%	194,85%	248,80%

FUENTES: (1) Encuesta Económica de Acuicultura

(2) Elaboración propia con datos INE y de la Encuesta Económica de Acuicultura

NOTA: (P) Provisional

NOTA METODOLÓGICA

ENCUESTA ECONÓMICA DE ACUICULTURA

1.- DEFINICIONES ESTADÍSTICAS

UNIDAD ESTADÍSTICA : Cada uno de los establecimientos de acuicultura que aparecen en el Directorio Español de Acuicultura con cultivo.

ÁMBITO POBLACIONAL:

Marco: establecimientos de acuicultura españoles con instalaciones.

Población Objetivo: establecimientos de acuicultura españoles con cultivo.

ÁMBITO ESPACIAL: territorio español.

ÁMBITO TEMPORAL: el periodo al que se refiere la investigación es el año natural.

2.- MACROMAGNITUDES DE LA ACUICULTURA

Las Macromagnitudes Acuícolas Nacionales se elaboran siguiendo la metodología planteada en el Reglamento 549/2013 del Parlamento Europeo y del Consejo, de 21 de mayo de 2013, relativo al Sistema Europeo de Cuentas Nacionales y Regionales de la Unión Europea (SEC 2010).

Definiciones:

Ingresos por Actividad Acuícola

Ingresos netos que los productores devengan en el periodo por la primera venta de los productos de la acuicultura. No recogen ningún tipo de subvención ni impuestos y se contabilizan las devoluciones y rappels sobre ventas, así como la variación de existencias de los productos.

Producción Acuicola a Precios Básicos

Valor del conjunto de bienes y servicios producidos durante un año calculado agregando al valor de los "Ingresos por Actividad Acuicola" las "Subvenciones a los Productos Netas de Impuestos" (subvenciones recibidas en función de la cantidad producida de un bien o servicio).

Consumos Intermedios

Valor, a precios de adquisición, de los bienes y servicios consumidos, como insumos, en el proceso de producción.

Valor Añadido Bruto a Precios Básicos (VAB pb)

Representa el resultado económico final de la actividad productiva obteniéndose de la diferencia entre la "Producción Acuicola" y los "Consumos Intermedios".

Consumo de Capital Fijo

Las amortizaciones o Consumo de Capital Fijo cuantifican la depreciación del equipo capital en el proceso de producción, durante el período anual de referencia, a causa del desgaste y de la obsolescencia.

Valor Añadido Neto a Precios Básicos (VAN pb)

Representa el saldo contable de la Cuenta de Producción (SEC 2010) y permite valorar la productividad de una economía de forma neta. Es el resultado de restar al VAB pb el Consumo de Capital Fijo.

Otras Subvenciones a la producción

Comprenden las subvenciones que pueden percibir las unidades de producción como consecuencia de su participación en la producción.

Otros impuestos sobre la producción

Son impuestos que soportan las empresas como resultado de su participación en la producción, independientemente de la cantidad o el valor de los bienes y servicios producidos o vendidos.

Renta de la acuicultura

El Valor Añadido Neto a coste de los factores o Renta de la acuicultura, se obtiene añadiendo al VAN pb el importe de las Otras Subvenciones a la Producción netas de impuestos. Representa la totalidad del valor generado por la actividad de producción acuícola.

3.- CUENTA DE RESULTADOS DE GESTIÓN Y ACTIVIDAD

Ingresos de Explotación netos de Ingresos Excepcionales

Valor de los ingresos de explotación de las empresas acuícolas a excepción de las subvenciones y de los ingresos excepcionales.

Resultado de Explotación neto de Resultados Excepcionales

Valor del resultado de explotación de las empresas acuícolas sin consideración de los resultados excepcionales.

Resultado de Explotación

Es el Resultado de Explotación neto de Resultados Excepcionales más Ingresos Excepcionales menos Gastos Excepcionales.

Resultado de Antes de Impuestos

Es el Resultado de Explotación más Ingresos Financieros menos Gastos Financieros.

4.- INDICADORES SOCIOECONÓMICOS SECTOR DE LA ACUICULTURA

INDICADORES ECONÓMICOS			
VARIACIÓN CIFRA DE INGRESOS POR ACTIVIDAD ACUÍCOLA (%)	$= \frac{I_n - I_{n-1}}{I_{n-1}} \times 100$	Variación anual de la cifra de Ingresos por Actividad Acuícola, medido en %.	Con estos ratios se pretende establecer la evolución del sector así como su dinamismo.
VARIACIÓN DEL VALOR AÑADIDO BRUTO A PRECIOS BÁSICOS (%)	$= \frac{VAB_n - VAB_{n-1}}{VAB_{n-1}} \times 100$	Variación anual de la cifra del Valor Añadido Bruto a Precios básicos, medido en %.	
VOLUMEN DE INGRESOS POR ESTABLECIMIENTO	$= \frac{\text{INGRESOS}}{\text{ESTABL}}$	Ingresos por actividad pesquera por establecimiento	Establecen la distribución de la producción y la riqueza del Sector
VOLUMEN DE RIQUEZA GENERADO POR ESTABLECIMIENTO	$= \frac{VAB}{\text{ESTABL}}$	Valor Añadido Bruto por establecimiento	
PRODUCTIVIDAD POR ESTABLECIMIENTO	$= \frac{I_{\text{EXP}} - CI_{\text{pa}}}{N^{\circ} \text{ Establ}}$	Define la Rentabilidad de la inversión por Establecimiento. (I _{EXP} =Ingresos Explotación; CI _{pa} =Consumos Intermedios a precio de adquisición)	

INDICADORES DE EMPLEO		
TASA ANUAL EMPLEO	$= \frac{N^{\circ} \text{ Empleos}}{\text{Población Activa}} \times 100$	Nº de Empleos (UTA) de la acuicultura dentro de la Población Activa Total, medido en %
INGRESOS POR PUESTO DE TRABAJO	$= \frac{\text{Ingresos}}{\text{UTA}}$	Ingresos por Puesto de Trabajo. Establece la relación entre producción y puestos de trabajo del sector.
RIQUEZA GENERADA POR PUESTO DE TRABAJO	$= \frac{VAB}{\text{UTA}}$	Muestra la capacidad de riqueza de cada puesto de trabajo
COSTE UNITARIO DE PUESTO DE TRABAJO	$= \frac{\text{Gastos Personal}}{\text{UTA}}$	Determina la Inversión en factor trabajo de las empresas
VARIACIÓN GASTOS DE PERSONAL	$= \frac{GP_n - GP_{n-1}}{GP_{n-1}} \times 100$	Variación anual de la cifra de Gastos de Personal, medido en %.
PRODUCTIVIDAD	$= \frac{I_{\text{EXP}} - CI_{\text{pa}}}{\text{Gastos Personal}} \times 100$	Determina la rentabilidad de la inversión en factor trabajo, medido en %. (I _{EXP} =Ingresos Explotación; CI _{pa} =Consumos Intermedios a precio de adquisición)

NOTA: UTA: Empleos Equivalentes a Jornada Completa (considerando una jornada media anual de 1.760 horas para 2023 y 1.756 horas para 2024)

Principales MACROMAGNITUDES, por TIPO DE ACUICULTURA y TIPO DE ESTABLECIMIENTO. Año 2023

Unidad de medida: Euros

		Me_03	Me_05	Me_07	Me_10	Me_12
TIPO DE ACUICULTURA	TIPO DE ESTABLECIMIENTO	Producción a precios Básicos	Valor Añadido Bruto a precios Básicos	Valor Añadido Neto a precios Básicos	Renta de la Acuicultura	Excedente Neto de Explotación / Renta Mixta
Marina	En tierra firme	147.886.395	44.440.030	31.271.399	36.824.968	1.727.280
	En enclaves naturales	31.527.327	10.334.221	8.216.953	8.789.634	2.148.528
	De cultivo horizontal	14.067.427	8.919.172	8.881.152	9.140.825	7.719.570
	De cultivo vertical	136.152.478	103.889.651	98.948.922	98.859.288	74.109.512
	De cultivo en jaulas	491.516.108	56.946.489	43.054.817	43.622.138	247.940
Total Marina		821.149.736	224.529.563	190.373.244	197.236.851	85.952.829
Continental	En tierra firme	112.460.305	31.006.678	26.937.661	28.044.885	9.344.823
	En enclaves naturales	124.502	35.315	35.315	31.505	-2.856
Total Continental		112.584.807	31.041.993	26.972.976	28.076.390	9.341.967
Total general		933.734.543	255.571.556	217.346.220	225.313.241	95.294.796

FUENTES: Encuesta Económica de Acuicultura

Principales MACROMAGNITUDES, por TIPO DE ACUICULTURA Y TIPO DE ESTABLECIMIENTO. Año 2024 (P)

Unidad de medida: Euros

		Me_03	Me_05	Me_07	Me_10	Me_12
TIPO DE ACUICULTURA	TIPO DE ESTABLECIMIENTO	Producción a precios Básicos	Valor Añadido Bruto a precios Básicos	Valor Añadido Neto a precios Básicos	Renta de la Acuicultura	Excedente Neto de Explotación / Renta Mixta
Marina	En tierra firme	168.873.337	65.908.062	52.884.127	54.374.746	15.774.229
	En enclaves naturales	23.437.105	8.292.020	6.299.289	7.005.873	1.007.469
	De cultivo horizontal	5.011.949	3.451.978	3.407.346	3.585.948	2.967.687
	De cultivo vertical	154.830.988	122.885.821	115.267.081	114.000.498	92.689.126
	De cultivo en jaulas	520.519.555	101.247.812	80.977.454	82.603.840	35.239.095
Total Marina		872.672.934	301.785.692	258.835.298	261.570.905	147.677.606
Continental	En tierra firme	120.456.340	38.895.309	33.447.697	33.265.727	10.799.554
	En enclaves naturales	146.423	86.149	86.149	86.149	53.795
Total Continental		120.602.763	38.981.457	33.533.846	33.351.876	10.853.349
Total general		993.275.697	340.767.149	292.369.143	294.922.780	158.530.955

FUENTES: Encuesta Económica de Acuicultura

NOTA: (P) Provisional

Principales MACROMAGNITUDES, por TIPO DE ESTABLECIMIENTO Y ESPECIE. Año 2023

Unidad de medida: euros

TIPO DE ESTABLECIMIENTO	ESPECIES PRINCIPALES	Me_03	Me_05	Me_07	Me_10	Me_12
		Producción a precios Básicos	Valor Añadido Bruto a precios Básicos	Valor Añadido Neto a precios Básicos	Renta de la Acuicultura	Excedente Neto de Explotación / Renta Mixta
En tierra firme	Anguila europea	s.e.	s.e.	s.e.	s.e.	s.e.
	Carpa, Tenca	88.278	-217.223	-217.223	-217.223	-517.841
	Dorada, Lubina	33.769.366	6.421.000	3.527.077	7.399.402	-1.239.768
	Esturión	2.921.662	1.868.044	1.738.139	1.726.809	32.433
	Fartet, Samarugo	3.120	-94.088	-94.619	30.964	-290.220
	Lenguado, Rodaballo	110.437.914	38.435.217	28.970.251	30.278.339	7.461.220
	Salmón del Atlántico	193.775	-230.496	-230.496	-230.496	-577.562
	Trucha arco iris	104.684.507	28.701.985	24.983.384	25.784.609	10.660.673
	Camarón	s.e.	s.e.	s.e.	s.e.	s.e.
	Cangrejo	s.e.	s.e.	s.e.	s.e.	s.e.
	Almeja	253.354	80.456	-63.852	-65.309	-378.990
	Pulpo común	s.e.	s.e.	s.e.	s.e.	s.e.
	Rana	s.e.	s.e.	s.e.	s.e.	s.e.
Algas	3.111.825	1.572.513	1.014.298	1.419.547	55.512	
En enclaves naturales	Carpa, Tenca	124.502	48.323	48.323	44.513	17.612
	Trucha arco iris	0	-13.008	-13.008	-13.008	-20.468
	Multiespecie	31.423.641	10.268.707	8.156.269	8.728.950	2.146.928
	Algas	s.e.	s.e.	s.e.	s.e.	s.e.
De cultivo horizontal	Almeja	13.335.005	8.422.882	8.418.158	8.689.706	7.618.835
	Ostión, Ostra	732.422	496.290	462.994	451.119	100.735
De cultivo vertical	Almeja	4.373.066	1.858.157	1.644.109	1.716.446	1.083.183
	Mejillón mediterráneo	125.916.377	99.514.686	95.188.109	95.093.152	72.683.919
	Ostión, Ostra	5.842.658	2.498.151	2.098.047	2.031.032	341.264
	Algas	s.e.	s.e.	s.e.	s.e.	s.e.
De cultivo en jaulas	Atún rojo	187.878.419	18.340.558	15.157.239	14.807.880	1.483.561
	Dorada, Lubina	303.599.575	38.589.522	27.881.169	28.797.983	-1.251.896
	Pulpo común	s.e.	s.e.	s.e.	s.e.	s.e.
Total general		933.734.543	255.571.556	217.346.220	225.313.241	95.294.796

FUENTES: Encuesta Económica de Acuicultura

NOTA: s.e.: Dato no publicable por secreto estadístico

Principales MACROMAGNITUDES, por TIPO DE ESTABLECIMIENTO Y ESPECIE. Año 2024 (P)

Unidad de medida: euros

TIPO DE ESTABLECIMIENTO	ESPECIES PRINCIPALES	Me_03	Me_05	Me_07	Me_10	Me_12
		Producción a precios Básicos	Valor Añadido Bruto a precios Básicos	Valor Añadido Neto a precios Básicos	Renta de la Acuicultura	Excedente Neto de Explotación / Renta Mixta
En tierra firme	Anguila europea	s.e.	s.e.	s.e.	s.e.	s.e.
	Carpa, Tenca	81.750	-309.588	-309.588	-309.588	-671.076
	Dorada, Lubina	36.422.256	11.811.922	7.596.595	9.228.254	455.737
	Esturión	4.063.081	2.015.255	1.854.235	1.844.038	27.575
	Fartet, Samarugo	s.e.	s.e.	s.e.	s.e.	s.e.
	Lenguado, Rodaballo	128.233.647	53.058.622	45.118.169	44.872.410	18.583.325
	Salmón del Atlántico	290.769	-240.927	-240.927	-240.927	-660.180
	Trucha arco iris	111.796.788	36.246.086	31.161.333	30.917.207	12.209.275
	Camarón	s.e.	s.e.	s.e.	s.e.	s.e.
	Cangrejo	s.e.	s.e.	s.e.	s.e.	s.e.
	Almeja	256.589	178.655	-11.001	-12.933	-307.365
	Rana	s.e.	s.e.	s.e.	s.e.	s.e.
	Algas	3.667.598	2.080.433	1.509.952	1.618.826	99.844
En enclaves naturales	Carpa, Tenca	146.423	100.104	100.104	100.104	75.792
	Trucha arco iris	0	-13.956	-13.956	-13.956	-21.997
	Multiespecie	23.394.284	8.267.849	6.275.118	6.981.701	1.022.404
	Algas	s.e.	s.e.	s.e.	s.e.	s.e.
De cultivo horizontal	Almeja	4.191.287	2.957.005	2.955.442	3.147.207	2.914.040
	Ostión, Ostra	820.662	494.972	451.904	438.741	53.648
De cultivo vertical	Almeja	3.579.705	1.286.096	1.063.654	1.055.651	375.449
	Mejillón mediterráneo	144.524.698	119.908.682	113.180.486	112.068.104	93.774.328
	Ostión, Ostra	6.710.625	1.675.083	1.006.981	860.783	-1.460.270
	Algas	s.e.	s.e.	s.e.	s.e.	s.e.
De cultivo en jaulas	Atún rojo	186.740.466	18.261.658	14.036.986	13.379.904	-2.567.211
	Dorada, Lubina	333.695.503	82.957.907	66.915.374	69.198.842	37.781.212
	Pulpo común	s.e.	s.e.	s.e.	s.e.	s.e.
	Centolla, Nécora	s.e.	s.e.	s.e.	s.e.	s.e.
Total general		993.275.697	340.767.149	292.369.143	294.922.780	158.530.955

FUENTES: Encuesta Económica de Acuicultura

NOTA: (P) Provisional

s.e.: Dato no publicable por secreto estadístico

Principales MACROMAGNITUDES, por GRUPO PRINCIPAL DE ESPECIES Y ESPECIES. Año 2023

Unidad de medida: euros

GRUPO PRINCIPAL	ESPECIES PRINCIPALES	Me_03	Me_05	Me_07	Me_10	Me_12
		Producción a precios Básicos	Valor Añadido Bruto a precios Básicos	Valor Añadido Neto a precios Básicos	Renta de la Acuicultura	Excedente Neto de Explotación / Renta Mixta
Peces	Anguila europea	s.e.	s.e.	s.e.	s.e.	s.e.
	Atún rojo	187.878.419	18.340.558	15.157.239	14.807.880	1.483.561
	Carpa, Tenca	212.780	-168.900	-168.900	-172.710	-500.230
	Dorada, Lubina	337.368.941	45.010.522	31.408.246	36.197.384	-2.491.664
	Esturión	2.921.662	1.868.044	1.738.139	1.726.809	32.433
	Fartet, Samarugo	3.120	-94.088	-94.619	30.964	-290.220
	Lenguado, Rodaballo	110.437.914	38.435.217	28.970.251	30.278.339	7.461.220
	Salmón del Atlántico	193.775	-230.496	-230.496	-230.496	-577.562
	Trucha arco iris	104.684.507	28.688.977	24.970.375	25.771.601	10.640.205
Crustáceos	Camarón	s.e.	s.e.	s.e.	s.e.	s.e.
	Cangrejo	s.e.	s.e.	s.e.	s.e.	s.e.
Moluscos	Almeja	17.961.425	10.361.495	9.998.415	10.340.843	8.323.028
	Mejillón mediterráneo	125.916.377	99.514.686	95.188.109	95.093.152	72.683.919
	Ostión, Ostra	6.575.080	2.994.441	2.561.041	2.482.150	441.999
	Pulpo común	s.e.	s.e.	s.e.	s.e.	s.e.
Anfibios	Rana	s.e.	s.e.	s.e.	s.e.	s.e.
Multiespecie	Multiespecie	31.423.641	10.268.707	8.156.269	8.728.950	2.146.928
Plantas acuáticas	Algas	3.235.887	1.656.684	1.093.639	1.498.888	58.257
Total general		933.734.543	255.571.556	217.346.220	225.313.241	95.294.796

FUENTES: Encuesta Económica de Acuicultura

NOTA: s.e.: Dato no publicable por secreto estadístico

Principales MACROMAGNITUDES, por GRUPO PRINCIPAL DE ESPECIES Y ESPECIES. Año 2024 (P)

Unidad de medida: euros

GRUPO PRINCIPAL	ESPECIES PRINCIPALES	Me_03	Me_05	Me_07	Me_10	Me_12
		Producción a precios Básicos	Valor Añadido Bruto a precios Básicos	Valor Añadido Neto a precios Básicos	Renta de la Acuicultura	Excedente Neto de Explotación / Renta Mixta
Peces	Anguila europea	s.e.	s.e.	s.e.	s.e.	s.e.
	Atún rojo	186.740.466	18.261.658	14.036.986	13.379.904	-2.567.211
	Carpa, Tenca	228.173	-209.483	-209.483	-209.483	-595.284
	Dorada, Lubina	370.117.759	94.769.829	74.511.969	78.427.096	38.236.949
	Esturión	4.063.081	2.015.255	1.854.235	1.844.038	27.575
	Fartet, Samarugo	s.e.	s.e.	s.e.	s.e.	s.e.
	Lenguado, Rodaballo	128.233.647	53.058.622	45.118.169	44.872.410	18.583.325
	Salmón del Atlántico	290.769	-240.927	-240.927	-240.927	-660.180
Trucha arco iris	111.796.788	36.232.130	31.147.378	30.903.251	12.187.278	
Crustáceos	Camarón	s.e.	s.e.	s.e.	s.e.	s.e.
	Cangrejo	s.e.	s.e.	s.e.	s.e.	s.e.
	Centolla, Nécora	s.e.	s.e.	s.e.	s.e.	s.e.
Moluscos	Almeja	8.027.582	4.421.756	4.008.095	4.189.924	2.982.124
	Mejillón mediterráneo	144.524.698	119.908.682	113.180.486	112.068.104	93.774.328
	Ostión, Ostra	7.531.287	2.170.055	1.458.885	1.299.524	-1.406.622
	Pulpo común	s.e.	s.e.	s.e.	s.e.	s.e.
Anfibios	Rana	s.e.	s.e.	s.e.	s.e.	s.e.
Multiespecie	Multiespecie	23.394.284	8.267.849	6.275.118	6.981.701	1.022.404
Plantas acuáticas	Algas	3.726.379	2.120.564	1.550.083	1.658.958	84.528
Total general		993.275.697	340.767.149	292.369.143	294.922.780	158.530.955

FUENTES: Encuesta Económica de Acuicultura

NOTA: (P) Provisional

s.e.: Dato no publicable por secreto estadístico

Desglose de CONSUMOS INTERMEDIOS a precios de adquisición, por TIPO DE ACUICULTURA Y TIPO DE ESTABLECIMIENTO. Año 2023

Unidad de medida: euros

TIPO DE ACUICULTURA	TIPO DE ESTABLECIMIENTO	COMPRAS NETAS			Variación de existencias de materias primas y mercaderías	SERVICIOS EXTERIORES			Me_04
		Huevos y Alevines	Alimento y Piensos	Otros Aprovisionamientos		Gastos en reparaciones y conservación	Suministros	Otros servicios exteriores	CONSUMOS INTERMEDIOS A PRECIOS DE ADQUISICIÓN
Marina	En tierra firme	10.411.575	34.232.753	19.936.073	416.710	3.598.998	12.861.102	21.989.155	103.446.365
	En enclaves naturales	1.554.730	9.841.829	3.518.993	488.362	872.047	1.755.679	3.161.465	21.193.106
	De cultivo horizontal	2.709.483	0	996.720	-39.435	219.005	388.280	874.202	5.148.255
	De cultivo vertical	7.125.176	0	6.388.158	-201.647	6.222.899	4.052.895	8.675.346	32.262.827
	De cultivo en jaulas	107.516.064	197.177.622	53.520.602	-10.652.833	7.008.816	7.311.483	72.687.865	434.569.620
Total Marina		129.317.028	241.252.204	84.360.545	-9.988.842	17.921.766	26.369.439	107.388.033	596.620.174
Continental	En tierra firme	15.592.492	40.395.786	9.085.705	-643.120	2.826.712	3.983.151	10.212.901	81.453.627
	En enclaves naturales	33.504	23.679	1.859	0	3.175	8.488	18.482	89.187
Total Continental		15.625.996	40.419.465	9.087.564	-643.120	2.829.887	3.991.639	10.231.383	81.542.814
Total general		144.943.025	281.671.668	93.448.110	-10.631.963	20.751.653	30.361.079	117.619.416	678.162.987

FUENTES: Encuesta Económica de Acuicultura

Desglose de CONSUMOS INTERMEDIOS a precios de adquisición, por TIPO DE ACUICULTURA Y TIPO DE ESTABLECIMIENTO. Año 2024 (P)

Unidad de medida: euros

TIPO DE ACUICULTURA	TIPO DE ESTABLECIMIENTO	COMPRAS NETAS			Variación de existencias de materias primas y mercaderías	SERVICIOS EXTERIORES			Me_04
		Huevos y Alevines	Alimento y Piensos	Otros Aprovisionamientos		Gastos en reparaciones y conservación	Suministros	Otros servicios exteriores	CONSUMOS INTERMEDIOS A PRECIOS DE ADQUISICIÓN
Marina	En tierra firme	9.427.643	31.678.275	16.872.941	7.233.137	3.945.716	12.138.295	21.669.269	102.965.276
	En enclaves naturales	976.044	6.589.464	2.810.408	-315.900	696.377	1.471.778	2.916.914	15.145.084
	De cultivo horizontal	780.258	0	231.856	51.585	98.206	42.191	355.874	1.559.971
	De cultivo vertical	9.130.120	0	5.134.503	87.311	4.048.930	4.024.617	9.519.687	31.945.167
	De cultivo en jaulas	74.534.073	190.854.302	58.576.569	6.450.466	7.706.345	6.077.947	75.072.039	419.271.743
Total Marina		94.848.138	229.122.041	83.626.277	13.506.599	16.495.574	23.754.828	109.533.784	570.887.241
Continental	En tierra firme	7.346.061	46.497.304	9.136.392	440.588	3.343.249	2.881.130	11.916.308	81.561.032
	En enclaves naturales	17.286	13.993	0	0	2.161	9.320	17.514	60.274
Total Continental		7.363.347	46.511.297	9.136.392	440.588	3.345.411	2.890.450	11.933.822	81.621.306
Total general		102.211.485	275.633.338	92.762.668	13.947.186	19.840.984	26.645.278	121.467.607	652.508.547

FUENTES: Encuesta Económica de Acuicultura

NOTA: (P) Provisional

Principales RESULTADOS DE GESTIÓN, por TIPO DE ACUICULTURA Y TIPO DE ESTABLECIMIENTO. Año 2023

Unidad de medida: Euros

TIPO DE ACUICULTURA	TIPO DE ESTABLECIMIENTO	Re_03	Re_09	Re_12	Re_15
		Ingresos de explotación netos de ingresos excepcionales	Resultado de explotación neto de resultados excepcionales	Resultado de explotación	Resultado antes de impuestos
Marina	En tierra firme	159.969.346	7.149.038	6.998.929	6.666.546
	En enclaves naturales	33.216.924	3.055.296	3.010.023	2.323.764
	De cultivo horizontal	14.347.955	7.717.569	7.716.625	7.693.348
	De cultivo vertical	138.441.471	73.962.854	73.987.073	73.463.858
	De cultivo en jaulas	500.060.611	-2.236.908	-5.985.049	-18.715.449
Total Marina		846.036.307	89.647.848	85.727.602	71.432.068
Continental	En tierra firme	115.077.141	10.029.964	16.952.910	16.195.666
	En enclaves naturales	180.956	53.175	53.175	53.175
Total Continental		115.258.097	10.083.138	17.006.085	16.248.840
Total general		961.294.404	99.730.986	102.733.687	87.680.908

FUENTES: Encuesta Económica de Acuicultura

Principales RESULTADOS DE GESTIÓN, por TIPO DE ACUICULTURA Y TIPO DE ESTABLECIMIENTO. Año 2024 (P)

Unidad de medida: Euros

		Re_03	Re_09	Re_12	Re_15
TIPO DE ACUICULTURA	TIPO DE ESTABLECIMIENTO	Ingresos de explotación netos de ingresos excepcionales	Resultado de explotación neto de resultados excepcionales	Resultado de explotación	Resultado antes de impuestos
Marina	En tierra firme	176.001.141	20.853.775	20.942.380	21.523.051
	En enclaves naturales	25.153.923	1.941.208	1.928.444	1.360.506
	De cultivo horizontal	5.309.954	3.064.550	3.068.408	3.029.724
	De cultivo vertical	155.508.831	93.089.282	93.043.175	92.647.220
	De cultivo en jaulas	533.576.573	47.522.544	47.348.892	35.542.464
Total Marina		895.550.423	166.471.360	166.331.298	154.102.966
Continental	En tierra firme	122.264.456	11.955.533	12.014.751	10.430.998
	En enclaves naturales	174.443	81.815	81.815	79.139
Total Continental		122.438.898	12.037.348	12.096.566	10.510.138
Total general		1.017.989.321	178.508.708	178.427.863	164.613.104

FUENTES: Encuesta Económica de Acuicultura

NOTA: (P) Provisional

Principales RESULTADOS DE GESTIÓN, por TIPO DE ESTABLECIMIENTO Y ESPECIE. Año 2023

Unidad de medida: euros

TIPO DE ESTABLECIMIENTO	ESPECIES PRINCIPALES	Re_03	Re_09	Re_12	Re_15
		Ingresos de explotación netos de ingresos excepcionales	Resultado de explotación neto de resultados excepcionales	Resultado de explotación	Resultado antes de impuestos
En tierra firme	Anguila europea	s.e.	s.e.	s.e.	s.e.
	Carpa, Tenca	88.278	-517.841	-517.841	-517.841
	Dorada, Lubina	39.341.441	-207.261	-412.130	-724.092
	Esturión	2.932.017	41.886	59.689	-23.417
	Fartet, Samarugo	285.694	-133.251	-133.251	-133.251
	Lenguado, Rodaballo	116.346.863	11.679.055	11.750.076	12.527.193
	Salmón del Atlántico	193.775	-612.371	-612.371	-612.371
	Trucha arco iris	106.679.804	11.085.088	17.990.231	17.445.426
	Camarón	s.e.	s.e.	s.e.	s.e.
	Cangrejo	s.e.	s.e.	s.e.	s.e.
	Almeja	253.354	-378.990	-404.787	-394.289
	Pulpo común	s.e.	s.e.	s.e.	s.e.
	Rana	s.e.	s.e.	s.e.	s.e.
	Algas	3.681.633	200.454	209.989	-598.046
En enclaves naturales	Carpa, Tenca	154.963	47.649	47.649	47.649
	Trucha arco iris	25.994	5.525	5.525	5.525
	Multiespecie	33.110.518	3.050.975	3.005.703	2.322.734
	Algas	s.e.	s.e.	s.e.	s.e.
De cultivo horizontal	Almeja	13.614.463	7.616.412	7.616.412	7.616.412
	Ostión, Ostra	733.492	101.157	100.213	76.936
De cultivo vertical	Almeja	4.517.395	1.143.870	1.150.591	1.121.910
	Mejillón mediterráneo	127.927.280	72.505.523	72.520.263	72.071.487
	Ostión, Ostra	5.976.420	312.314	315.073	269.316
	Algas	s.e.	s.e.	s.e.	s.e.
De cultivo en jaulas	Atún rojo	192.235.161	5.599.936	6.471.220	4.489.650
	Dorada, Lubina	307.787.335	-7.850.429	-12.469.621	-23.218.451
	Pulpo común	s.e.	s.e.	s.e.	s.e.
Total general		961.294.404	99.730.986	102.733.687	87.680.908

FUENTES: Encuesta Económica de Acuicultura

NOTA: s.e.: Dato no publicable por secreto estadístico

Principales RESULTADOS DE GESTIÓN, por TIPO DE ESTABLECIMIENTO Y ESPECIE. Año 2024 (P)

Unidad de medida: euros

TIPO DE ESTABLECIMIENTO	ESPECIES PRINCIPALES	Re_03	Re_09	Re_12	Re_15
		Ingresos de explotación netos de ingresos excepcionales	Resultado de explotación neto de resultados excepcionales	Resultado de explotación	Resultado antes de impuestos
En tierra firme	Anguila europea	s.e.	s.e.	s.e.	s.e.
	Carpa, Tenca	81.750	-671.076	-671.076	-671.076
	Dorada, Lubina	40.073.971	2.296.931	2.447.846	1.664.506
	Esturión	4.672.838	636.127	636.106	558.613
	Fartet, Samarugo	s.e.	s.e.	s.e.	s.e.
	Lenguado, Rodaballo	131.356.348	21.590.981	21.625.547	22.989.074
	Salmón del Atlántico	290.769	-673.009	-673.009	-700.628
	Trucha arco iris	112.851.049	12.705.435	12.764.674	11.403.975
	Camarón	s.e.	s.e.	s.e.	s.e.
	Cangrejo	s.e.	s.e.	s.e.	s.e.
	Almeja	256.850	-307.104	-433.234	-436.250
	Rana	s.e.	s.e.	s.e.	s.e.
	Algas	3.958.179	267.732	277.544	281.045
	En enclaves naturales	Carpa, Tenca	146.423	75.792	75.792
Trucha arco iris		28.020	6.023	6.023	6.023
Multiespecie		25.111.103	1.956.143	1.943.379	1.375.441
Algas		s.e.	s.e.	s.e.	s.e.
De cultivo horizontal	Almeja	4.487.370	3.012.012	3.012.012	3.012.021
	Ostión, Ostra	822.585	52.538	56.396	17.703
De cultivo vertical	Almeja	3.641.670	435.894	430.878	418.559
	Mejillón mediterráneo	144.869.228	93.880.180	93.841.801	93.577.996
	Ostión, Ostra	6.981.974	-1.226.411	-1.229.123	-1.348.954
	Algas	s.e.	s.e.	s.e.	s.e.
De cultivo en jaulas	Atún rojo	193.181.503	3.645.268	3.674.170	1.525.682
	Dorada, Lubina	340.311.484	43.852.182	43.649.627	33.993.874
	Pulpo común	s.e.	s.e.	s.e.	s.e.
	Centolla, Nécora	s.e.	s.e.	s.e.	s.e.
Total general		961.294.404	99.730.986	102.733.687	87.680.908

FUENTES: Encuesta Económica de Acuicultura

NOTA: (P) Provisional

s.e.: Dato no publicable por secreto estadístico

Principales RESULTADOS DE GESTIÓN, por GRUPO PRINCIPAL DE ESPECIES Y ESPECIES. Año 2023

Unidad de medida: Euros

GRUPO PRINCIPAL	ESPECIES PRINCIPALES	Re_03	Re_09	Re_12	Re_15
		Ingresos de explotación netos de ingresos excepcionales	Resultado de explotación neto de resultados excepcionales	Resultado de explotación	Resultado antes de impuestos
Peces	Anguila europea	s.e.	s.e.	s.e.	s.e.
	Atún rojo	192.235.161	5.599.936	6.471.220	4.489.650
	Carpa, Tenca	243.241	-470.192	-470.192	-470.192
	Dorada, Lubina	347.128.776 €	-8.057.690 €	-12.881.751 €	-23.942.543 €
	Esturión	2.932.017 €	41.886 €	59.689 €	-23.417 €
	Fartet, Samarugo	285.694 €	-133.251 €	-133.251 €	-133.251 €
	Lenguado, Rodaballo	116.346.863 €	11.679.055 €	11.750.076 €	12.527.193 €
	Salmón del Atlántico	193.775	-612.371	-612.371	-612.371
	Trucha arco iris	106.705.798	11.090.614	17.995.757	17.450.952
Crustáceos	Camarón	s.e.	s.e.	s.e.	s.e.
	Cangrejo	s.e.	s.e.	s.e.	s.e.
Moluscos	Almeja	18.385.212	8.381.292	8.362.217	8.344.033
	Mejillón mediterráneo	127.927.280	72.505.523	72.520.263	72.071.487
	Ostión, Ostra	6.709.911	413.471	415.286	346.251
	Pulpo común	s.e.	s.e.	s.e.	s.e.
Anfibios	Rana	s.e.	s.e.	s.e.	s.e.
Multiespecie	Multiespecie	33.110.518 €	3.050.975 €	3.005.703 €	2.322.734 €
Plantas acuáticas	Algas	3.808.416 €	205.920 €	215.455 €	-595.870 €
Total general		961.294.404	99.730.986	102.733.687	87.680.908

FUENTES: Encuesta Económica de Acuicultura

NOTA: s.e.: Dato no publicable por secreto estadístico

Principales RESULTADOS DE GESTIÓN, por GRUPO PRINCIPAL DE ESPECIES Y ESPECIES. Año 2024 (P)

Unidad de medida: Euros

GRUPO PRINCIPAL	ESPECIES PRINCIPALES	Re_03	Re_09	Re_12	Re_15
		Ingresos de explotación netos de ingresos excepcionales	Resultado de explotación neto de resultados excepcionales	Resultado de explotación	Resultado antes de impuestos
Peces	Anguila europea	s.e.	s.e.	s.e.	s.e.
	Atún rojo	192.235.161	5.599.936	6.471.220	4.489.650
	Carpa, Tenca	243.241	-470.192	-470.192	-470.192
	Dorada, Lubina	347.128.776	-8.057.690	-12.881.751	-23.942.543
	Esturión	2.932.017	41.886	59.689	-23.417
	Fartet, Samarugo	285.694	-133.251	-133.251	-133.251
	Lenguado, Rodaballo	116.346.863 €	11.679.055 €	11.750.076 €	12.527.193 €
	Salmón del Atlántico	193.775	-612.371	-612.371	-612.371
	Trucha arco iris	106.705.798	11.090.614	17.995.757	17.450.952
Crustáceos	Camarón	s.e.	s.e.	s.e.	s.e.
	Cangrejo	s.e.	s.e.	s.e.	s.e.
Moluscos	Almeja	18.385.212	8.381.292	8.362.217	8.344.033
	Mejillón mediterráneo	127.927.280	72.505.523	72.520.263	72.071.487
	Ostión, Ostra	6.709.911	413.471	415.286	346.251
	Pulpo común	s.e.	s.e.	s.e.	s.e.
Anfibios	Rana	s.e.	s.e.	s.e.	s.e.
Multiespecie	Multiespecie	33.110.518	3.050.975	3.005.703	2.322.734
Plantas acuáticas	Algas	3.808.416	205.920	215.455	-595.870
Total general		961.294.404	99.730.986	102.733.687	87.680.908

FUENTES: Encuesta Económica de Acuicultura

NOTA: (P) Provisional

s.e.: Dato no publicable por secreto estadístico

Documento completo “Encuesta Económica de Acuicultura. Principales resultados”. Año 2023- 2024 (P)

El documento completo “Encuesta Económica de Acuicultura. Principales resultados”. Año 2023- 2024 (P) se puede consultar en la web del Ministerio.

<https://www.mapa.gob.es/es/estadistica/temas/estadisticas-pesqueras/acuicultura/encuesta-economica-acuicultura/>

2.2. ESTABLECIMIENTOS

Tablas Establecimientos de Acuicultura

2.2.1. Número de establecimientos con cultivo y producción por año, origen del agua y tipo de establecimiento. Años 2022-2024.....	109
--	-----

NÚMERO DE ESTABLECIMIENTOS CON CULTIVO Y PRODUCCIÓN, POR ORIGEN DEL AGUA Y TIPO DE ESTABLECIMIENTO.
Años 2022-2024

Origen del agua	Tipo de establecimiento	2022		2023		2024	
		Estab. con cultivo	Estab. con producción	Estab. con cultivo	Estab. con producción	Estab. con cultivo	Estab. con producción
De mar	De cultivo en jaulas	40	40	40	39	40	37
	De cultivo horizontal	39	37	40	30	34	31
	De cultivo vertical	3.729	3.631	3.717	3.485	3.707	3.570
	En enclaves naturales	0	0	0	0		
	En tierra firme	37	27	35	23	33	24
	Suma	3.845	3.735	3.832	3.577	3.814	3.662
De zona intermareal salobre	De cultivo en jaulas	0	0	0	0	0	0
	De cultivo horizontal	1.157	1.134	1.159	1.148	1.154	1.145
	De cultivo vertical	0	0	0	0	2	2
	En enclaves naturales	38	36	37	34	39	34
	En tierra firme	5	3	3	2	4	2
	Suma	1.200	1.173	1.199	1.184	1.199	1.183
TOTAL MARINA		5.045	4.908	5.031	4.761	5.013	4.845
De zona continental	De cultivo en jaulas	0	0	0	0		
	De cultivo horizontal	0	0	0	0		
	De cultivo vertical	0	0	0	0		
	En enclaves naturales	24	18	22	16	21	15
	En tierra firme	153	131	151	131	149	132
TOTAL CONTINENTAL		177	149	173	147	170	147
Total	De cultivo en jaulas	40	40	40	39	40	37
	De cultivo horizontal	1.196	1.171	1.199	1.178	1.188	1.176
	De cultivo vertical	3.729	3.631	3.717	3.485	3.709	3.572
	En enclaves naturales	62	54	59	50	60	49
	En tierra firme	195	161	189	156	186	158
TOTAL ACUICULTURA		5.222	5.057	5.204	4.908	5.183	4.992

FUENTE: Encuesta de Establecimientos de Acuicultura

NOTA: Estab. con cultivo = Establecimientos que han tenido cultivo de alguna especie; puede haber o no producción

Estab. con producción = Establecimientos que han tenido cultivo y producción de alguna especie

2.3. PRODUCCIÓN

Tablas Producción de Acuicultura

2.3.1. Valor del Total y valor y cantidad de la fase de Engorde a talla comercial, por año, tipo de acuicultura, origen del agua y grupo de especies. Años 2022-2024.....	113
2.3.2. Valor y cantidad por fase de cultivo, tipo de acuicultura, origen del agua y grupo de especies. Año 2024.....	114
2.3.3. Valor y cantidad por fase de cultivo, origen del agua, grupo y especie. Año 2024....	115
2.3.4. Valor y cantidad de peces por fase de cultivo, especie y comunidad autónoma de producción. Año 2024.....	116
2.3.5. Valor y cantidad de crustáceos, moluscos y plantas por fase de cultivo, especie y comunidad autónoma de producción. Año 2024.....	117
2.3.6. Valor y cantidad por fase de cultivo y uso. Año 2024.....	118
2.3.7. Valor y cantidad por fase de cultivo, uso y grupo de especies. Año 2024.....	119
2.3.8. Valor y cantidad utilizados para consumo humano, por fase de cultivo y especie. Año 2024.....	120
2.3.9. Valor y cantidad por fase de cultivo, uso (sin consumo humano) y especie. Año 2024.....	121
2.3.10. Valor y cantidad por fase de cultivo, grupo de especies y destino geográfico. Año 2024	122
2.3.11. Valor y cantidad por fase de cultivo, comunidad autónoma y destino geográfico. Año 2024.....	123
2.3.12. Valor y cantidad por fase de cultivo, uso y destino geográfico. Año 2024.....	124
2.3.13. Valor y cantidad por fase de cultivo y tipo de comercialización. Año 2024.....	125
2.3.14. Valor y cantidad por fase de cultivo, grupo de especies y tipo de comercialización. Año 2024.....	126
2.3.15. Cantidad y Valor por Tipo de acuicultura, fase de cultivo, zona FAO y grupo de especies. Año 2024.....	127
2.3.16. Cantidad y Valor por Tipo de acuicultura, fase de cultivo y Cuenca Hidrográfica. Año 2024.....	128
2.3.17. Cantidad y Valor Inputs procedentes Medio Natural. Año 2024.....	129

PRODUCCIÓN. VALOR DEL TOTAL, Y VALOR Y CANTIDAD DE LA FASE DE ENGORDE A TALLA COMERCIAL, POR TIPO DE ACUICULTURA, ORIGEN DEL AGUA Y GRUPO DE ESPECIES. AÑOS 2022-2024

Tipo de acuicultura	Origen del agua	Grupo de especies	2022				2023				2024				
			Valor (miles €)		Cantidad		Valor (miles €)		Cantidad		Valor (miles €)		Cantidad		
			Total	Fase 4. Engorde a talla comercial (valor de la F4 en miles kg)	Fase 4. Engorde a talla comercial (miles unidades)	Fase 4. Engorde a talla comercial. (miles de kg)	Total	Fase 4. Engorde a talla comercial (valor de la F4 en miles kg)	Fase 4. Engorde a talla comercial (miles unidades)	Fase 4. Engorde a talla comercial. (miles de kg)	Total	Fase 4. Engorde a talla comercial (valor de la F4 en miles kg)	Fase 4. Engorde a talla comercial (miles unidades)	Fase 4. Engorde a talla comercial. (miles de kg)	
MARINA	De mar	Anfibios													
		Crustáceos	S.E.	S.E.		S.E.				S.E.	S.E.		S.E.		
		Moluscos	163.960,10	163.960,10		193.896,95	133.516,78	133.516,78		157.268,83	151.610,38	151.610,38		165.878,92	
		Otros invertebrados	S.E.	S.E.		S.E.				S.E.	S.E.		S.E.		
		Peces	540.118,64	540.118,64		58.401,53	552.092,33	552.092,33		64.272,07	595.122,34	595.122,34		60.429,11	
		Plantas acuáticas	1.734,42	1.734,42		13,95	2.183,93	2.183,93		20,19	2.111,17	2.111,17		14,37	
		Suma	705.883,15	705.883,15		252.315,50	687.793,04	687.793,04		221.561,09	S.E.	S.E.		S.E.	
	De zona intermareal salobre	Anfibios													
		Crustáceos	2.612,02	2.612,02		374,15	2.708,20	2.708,20		347,85	662,27	662,27		32,28	
		Moluscos	6.406,54	6.406,54		633,94	11.340,23	11.340,23		979,61	2.686,59	2.686,59		318,08	
		Otros invertebrados	S.E.	S.E.		S.E.	S.E.	S.E.		S.E.	S.E.		S.E.		
		Peces	26.056,39	26.056,39		2.763,17	20.533,64	20.533,64		2.270,31	20.295,81	20.295,81		1.967,93	
		Plantas acuáticas	S.E.	S.E.		S.E.	S.E.	S.E.		S.E.	S.E.		S.E.		
		Suma	35.192,09	35.192,09		3.790,78	34.682,27	34.682,27		3.603,32	S.E.	S.E.		S.E.	
	Total	Anfibios													
		Crustáceos	S.E.	S.E.		S.E.	2.708,20	2.708,20		347,85	S.E.	S.E.		S.E.	
		Moluscos	170.366,64	170.366,64		194.530,89	144.857,01	144.857,01		158.248,44	154.296,97	154.296,97		166.197,00	
		Otros invertebrados	S.E.	S.E.		S.E.	S.E.	S.E.		S.E.	S.E.		S.E.		
		Peces	566.175,03	566.175,03		61.164,70	572.625,97	572.625,97		66.542,38	615.418,16	615.418,16		62.397,04	
		Plantas acuáticas	S.E.	S.E.		S.E.	S.E.	S.E.		S.E.	S.E.		S.E.		
		Suma	741.075,24	741.075,24		256.106,28	722.475,31	722.475,31		225.164,41	772.615,75	772.615,75		228.645,40	
CONTINENTAL	De zona continental	Anfibios	S.E.	S.E.		S.E.				S.E.	S.E.		S.E.		
		Crustáceos	S.E.	S.E.		S.E.	S.E.	S.E.		S.E.	S.E.		S.E.		
		Moluscos					S.E.	S.E.		S.E.	S.E.		S.E.		
		Otros invertebrados					S.E.	S.E.		S.E.	S.E.		S.E.		
		Peces	67.746,32	67.152,48	1.117,52	16.856,59	83.200,34	82.794,88	973,79	17.893,92	83.848,62	83.202,51	1.685,94	17.458,47	
		Plantas acuáticas	247,05	247,05		1,82	296,59	296,59		2,35	336,00	336,00		2,72	
	Suma	68.276,56	67.682,72	1.117,52	16.879,41	83.825,50	83.420,04	973,79	17.933,88	84.463,72	83.817,61	1.685,94	17.491,52		
TOTAL	Anfibios	S.E.	S.E.		S.E.					S.E.	S.E.		S.E.		
	Crustáceos	2.965,20	2.965,20		398,22	S.E.	S.E.		S.E.	993,09	993,09		64,99		
	Moluscos	170.366,64	170.366,64		194.530,89	144.857,01	144.857,01		158.248,44	154.296,97	154.296,97		166.197,00		
	Otros invertebrados	S.E.	S.E.		S.E.	S.E.	S.E.		S.E.	S.E.		S.E.			
	Peces	633.921,35	633.327,51	1.117,52	78.021,29	655.826,31	655.420,85	973,79	84.436,30	699.266,78	698.620,66	1.685,94	79.855,51		
	Plantas acuáticas	2.098,61	2.098,61		35,29	S.E.	S.E.		S.E.	S.E.	S.E.		S.E.		
	Total	809.351,80	808.757,96	1.117,52	272.985,69	806.300,81	805.895,35	973,79	243.098,29	857.079,47	856.433,35	1.685,94	246.136,91		

FUENTE: Encuesta de Establecimientos de Acuicultura

NOTA: Fases de cultivo:

1. Puesta
2. Incubación y/o cría (Hatchery)
3. Preengorde-semillero (Nursery)
4. Engorde a talla comercial
5. Engorde a madurez sexual

s.e.: Dato no publicable por secreto estadístico

PRODUCCIÓN. VALOR Y CANTIDAD, POR FASE DE CULTIVO, TIPO DE ACUICULTURA, ORIGEN DEL AGUA Y GRUPO DE ESPECIES. AÑO 2024

Tipo de acuicultura	Origen del agua	Grupo de especies	Valor (€)					Cantidad								
			Total	Fases 1, 2, 3 y 5	Fase 4. Engorde a talla comercial	Fase 1. Puesta (Miles de huevos)	Fase 1. Puesta (kg)	Fase 2. Incubación y/o cría (Hatchery) (Alevines, postlarvas, semillas) (Miles de individuos)	Fase 3. Preengorde semillero (Miles de individuos)	Fase 4. Engorde a talla comercial. Producción total (kg)	Fase 4. Engorde a talla comercial. Producción sin valor (kg)	Fase 4. Engorde a talla comercial. Producción con valor (kg)	Fase 4. Engorde a talla comercial (Miles de individuos para repoblación)	Fase 5. Engorde a madurez sexual (Miles de individuos)		
MARINA	De mar	Anfibios	0,00	0,00	0,00	0,00	0,00	0,00	0,00	0,00	0,00	0,00	0,00	0,00	0,00	0,00
		Crustáceos	S. E.	0,00	S. E.	0,00	0,00	0,00	0,00	0,00	0,00	0,00	0,00	0,00	0,00	0,00
		Moluscos	155.224.042,46	3.613.659,10	151.610.383,36	0,00	0,00	S. E.	227.190,71	165.878.924,22	0,00	165.878.924,22	0,00	0,00	0,00	
		Otros invertebrados acuáticos	0,00	0,00	0,00	0,00	0,00	0,00	0,00	0,00	0,00	0,00	0,00	0,00	0,00	
		Peces	627.313.757,77	32.191.413,61	595.122.344,16	0,00	0,00	S. E.	82.341,82	60.429.114,69	0,00	60.429.114,69	0,00	0,00	0,00	
		Plantas acuáticas	2.111.168,22	0,00	2.111.168,22	0,00	0,00	0,00	0,00	14.374,13	0,00	14.374,13	0,00	0,00	0,00	
	Suma	S. E.	35.805.072,71	S. E.	0,00	0,00	50.621,59	308.785,42	S. E.	0,00	S. E.	0,00	0,00	0,00		
	De zona intermareal salobre	Anfibios	0,00	0,00	0,00	0,00	0,00	0,00	0,00	0,00	0,00	0,00	0,00	0,00	0,00	
		Crustáceos	S. E.	S. E.	662.266,71	0,00	0,00	S. E.	0,00	32.278,11	300,00	31.978,11	0,00	0,00		
		Moluscos	S. E.	S. E.	2.686.588,64	0,00	0,00	S. E.	318.079,60	0,00	318.079,60	0,00	0,00	0,00		
		Otros invertebrados acuáticos	S. E.	S. E.	0,00	0,00	0,00	S. E.	0,00	0,00	0,00	0,00	0,00	0,00		
		Peces	20.295.814,89	0,00	20.295.814,89	0,00	0,00	0,00	0,00	1.967.929,71	1.739,36	1.966.190,35	0,00	0,00		
		Plantas acuáticas	S. E.	0,00	S. E.	0,00	0,00	0,00	0,00	S. E.	0,00	S. E.	0,00	0,00		
	Suma	S. E.	5.370,00	S. E.	0,00	0,00	S. E.	160,84	S. E.	2.039,36	S. E.	0,00	0,00			
	Total	Anfibios	0,00	0,00	0,00	0,00	0,00	0,00	0,00	0,00	0,00	0,00	0,00	0,00		
		Crustáceos	719.364,71	S. E.	S. E.	0,00	0,00	S. E.	0,00	300,00	S. E.	0,00	0,00			
		Moluscos	S. E.	S. E.	154.296.972,00	0,00	0,00	S. E.	S. E.	166.197.003,82	0,00	166.197.003,82	0,00	0,00		
		Otros invertebrados acuáticos	S. E.	S. E.	0,00	0,00	0,00	0,00	0,00	0,00	0,00	0,00	0,00			
Peces		647.609.572,66	32.191.413,61	615.418.159,05	0,00	0,00	S. E.	82.341,82	62.397.044,40	1.739,36	62.395.305,04	0,00	0,00			
Plantas acuáticas		S. E.	0,00	S. E.	0,00	0,00	0,00	0,00	S. E.	0,00	S. E.	0,00	0,00			
Suma	808.426.192,69	35.810.442,71	772.615.749,98	0,00	0,00	S. E.	309.693,37	228.645.396,26	2.039,36	228.643.356,90	0,00	0,00				
CONTINENTAL	De zona continental	Anfibios	S. E.	S. E.	S. E.	0,00	0,00	0,00	S. E.	S. E.	0,00	S. E.	0,00	0,00		
		Crustáceos	S. E.	S. E.	S. E.	0,00	0,00	0,00	S. E.	S. E.	0,00	S. E.	0,00			
		Moluscos	0,00	0,00	0,00	0,00	0,00	0,00	0,00	0,00	0,00	0,00	0,00			
		Otros invertebrados acuáticos	0,00	0,00	0,00	0,00	0,00	0,00	0,00	0,00	0,00	0,00	0,00			
		Peces	105.409.320,48	21.560.700,98	83.848.619,50	489.230,96	79.213,47	5.673,63	23.637,87	17.458.469,59	1.152,66	17.457.316,93	1.685,94	12,03		
		Plantas acuáticas	336.002,18	0,00	336.002,18	0,00	0,00	0,00	0,00	2.716,18	0,06	2.716,12	0,00	0,00		
Suma	106.024.422,66	21.560.700,98	84.463.721,68	489.230,96	79.213,47	5.673,63	S. E.	17.491.522,77	1.152,72	17.490.370,05	1.685,94	12,03				
TOTAL	Anfibios	S. E.	S. E.	S. E.	0,00	0,00	0,00	0,00	S. E.	0,00	S. E.	0,00	0,00			
	Crustáceos	998.464,71	5.370,00	993.094,71	0,00	0,00	S. E.	S. E.	64.990,11	300,00	64.690,11	0,00	0,00			
	Moluscos	S. E.	S. E.	154.296.972,00	0,00	0,00	S. E.	S. E.	166.197.003,82	0,00	166.197.003,82	0,00	0,00			
	Otros invertebrados acuáticos	0,00	0,00	0,00	0,00	0,00	0,00	S. E.	0,00	0,00	0,00	0,00				
	Peces	753.018.893,14	53.752.114,59	699.266.778,55	489.230,96	79.213,47	S. E.	105.979,69	79.855.513,99	2.892,02	79.852.621,97	1.685,94	12,03			
	Plantas acuáticas	S. E.	0,00	S. E.	0,00	0,00	0,00	0,00	S. E.	0,06	S. E.	0,00	0,00			
Total	914.450.615,35	57.371.143,69	857.079.471,66	489.230,96	79.213,47	56.474,22	333.387,03	246.136.919,03	3.192,08	246.133.726,95	1.685,94	12,03				

FUENTE: Encuesta de Establecimientos de Acuicultura
s.e.: Dato no publicable por secreto estadístico

PRODUCCIÓN. VALOR Y CANTIDAD POR FASE DE CULTIVO, ORIGEN DEL AGUA, GRUPO Y ESPECIE. AÑO 2024

Origen del agua	Grupo de especies	Especie	Valor (€)					Cantidad							
			Total	Fases 1, 2, 3 y 5	Fase 4. Engorde a talla comercial	Fase 1. Puesta (Miles de huevos)	Fase 1. Puesta (en kg)	Fase 2. Incubación y/o cría (Hatchery) (Alevines, postlarvas, semillas) (Miles de individuos)	Fase 3. Preengorde semillero (Miles de individuos)	Fase 4. Engorde a talla comercial (kg)	Fase 4. Engorde a talla comercial. Producción sin valor (kg)	Fase 4. Engorde a talla comercial. Producción con valor (kg)	Fase 4. Engorde a talla comercial (Miles de individuos para repoblación)	Fase 5. Engorde a madurez sexual (Miles de individuos)	
De Mar	Crustáceos	Centolla	S. E.	0,00	S. E.	0,00	0,00	0,00	0,00	S. E.	0,00	S. E.	0,00	0,00	
		Almeja babosa o chocha	845.585,44	770.274,40	75.311,04	0,00	0,00	0,00	53.942,82	3.079,18	0,00	3.079,18	0,00	0,00	
		Almeja fina	23.334,72	0,00	23.334,72	0,00	0,00	0,00	0,00	1.010,92	0,00	1.010,92	0,00	0,00	
	Moluscos	Almeja japonesa	4.626.852,68	2.746.527,70	2.080.324,98	0,00	0,00	S. E.	167.652,88	145.359,58	0,00	145.359,58	0,00	0,00	
		Berbercho	S. E.	S. E.	186.200,91	0,00	0,00	S. E.	0,00	18.009,52	0,00	18.009,52	0,00	0,00	
		Escopila grabada	S. E.	0,00	S. E.	0,00	0,00	0,00	0,00	S. E.	0,00	S. E.	0,00	0,00	
		Longueirón	S. E.	0,00	S. E.	0,00	0,00	0,00	0,00	S. E.	0,00	S. E.	0,00	0,00	
		Mejillón mediterráneo	S. E.	S. E.	144.267.350,07	0,00	0,00	S. E.	S. E.	164.504.138,51	0,00	164.504.138,51	0,00	0,00	
		Ostra	S. E.	S. E.	1.336.634,53	0,00	0,00	0,00	S. E.	215.156,77	0,00	215.156,77	0,00	0,00	
		Ostra rizada	3.606.589,52	0,00	3.606.589,52	0,00	0,00	0,00	0,00	989.240,74	0,00	989.240,74	0,00	0,00	
		Pulpo	S. E.	0,00	S. E.	0,00	0,00	0,00	0,00	S. E.	0,00	S. E.	0,00	0,00	
		Akin rojo o de aleta azul	173.357.085,11	0,00	173.357.085,11	0,00	0,00	0,00	0,00	9.741.168,33	0,00	9.741.168,33	0,00	0,00	
		Carina	S. E.	S. E.	35.729.324,57	0,00	0,00	0,00	0,00	5.057.068,11	0,00	5.057.068,11	0,00	0,00	
		Peces	Dorada	68.149.220,44	5.590.643,28	62.558.577,16	0,00	0,00	0,00	21.395,32	10.026.007,92	0,00	10.026.007,92	0,00	0,00
	Lenguado senegalés o lenguado rubio		S. E.	S. E.	13.519.157,00	0,00	0,00	S. E.	S. E.	843.840,00	0,00	843.840,00	0,00	0,00	
	Lubina o robalo		230.667.077,07	20.131.615,59	210.535.461,48	0,00	0,00	0,00	54.167,29	24.668.968,50	0,00	24.668.968,50	0,00	0,00	
	Pez de limón		S. E.	S. E.	1.201.923,70	0,00	0,00	0,00	S. E.	106.129,83	0,00	106.129,83	0,00	0,00	
	Redaballo		S. E.	S. E.	98.220.815,14	0,00	0,00	0,00	S. E.	9.985.932,00	0,00	9.985.932,00	0,00	0,00	
	Algas verdes		S. E.	0,00	S. E.	0,00	0,00	0,00	0,00	S. E.	0,00	S. E.	0,00	0,00	
	Argazo real o kombú de azúcar		S. E.	0,00	S. E.	0,00	0,00	0,00	0,00	S. E.	0,00	S. E.	0,00	0,00	
	Plantas acuáticas	Gracilarias	S. E.	0,00	S. E.	0,00	0,00	0,00	0,00	S. E.	0,00	S. E.	0,00	0,00	
		Microalga (Tetraselmis chuii)	S. E.	0,00	S. E.	0,00	0,00	0,00	0,00	S. E.	0,00	S. E.	0,00	0,00	
		Camarón común	S. E.	0,00	S. E.	0,00	0,00	0,00	0,00	S. E.	0,00	S. E.	0,00	0,00	
	De zona intermareal salobre	Crustáceos	Camarón de acequia atlántico	82.810,83	0,00	82.810,83	0,00	0,00	0,00	12.594,91	0,00	12.594,91	0,00	0,00	
Langostino mediterráneo			20.852,00	0,00	20.852,00	0,00	0,00	0,00	948,70	300,00	648,70	0,00	0,00		
Langostino tigre			563.369,88	S. E.	S. E.	0,00	0,00	S. E.	0,00	S. E.	0,00	S. E.	0,00	0,00	
Moluscos		Almeja babosa o chocha	S. E.	S. E.	5.437,48	0,00	0,00	0,00	S. E.	384,07	0,00	384,07	0,00	0,00	
		Almeja fina	73.385,00	0,00	73.385,00	0,00	0,00	0,00	0,00	1.842,48	0,00	1.842,48	0,00	0,00	
		Almeja japonesa	1.582.827,48	0,00	1.582.827,48	0,00	0,00	0,00	0,00	114.729,70	0,00	114.729,70	0,00	0,00	
		Berbercho	150.249,93	0,00	150.249,93	0,00	0,00	0,00	0,00	15.555,81	0,00	15.555,81	0,00	0,00	
		Mejillón mediterráneo	S. E.	0,00	S. E.	0,00	0,00	0,00	0,00	S. E.	0,00	S. E.	0,00	0,00	
		Ostra rizada	S. E.	S. E.	681.751,25	0,00	0,00	0,00	S. E.	130.442,54	0,00	130.442,54	0,00	0,00	
		Otros invertebrados acuáticos	Erizo de mar	0,00	0,00	0,00	0,00	0,00	0,00	7,84	0,00	0,00	0,00	0,00	
		Baila	765,95	0,00	765,95	0,00	0,00	0,00	0,00	628,67	0,00	628,67	0,00	0,00	
		Corvina	1.385,27	0,00	1.385,27	0,00	0,00	0,00	0,00	242,96	0,00	242,96	0,00	0,00	
		Dorada	7.187.600,14	0,00	7.187.600,14	0,00	0,00	0,00	0,00	793.086,78	604,52	792.482,24	0,00	0,00	
		Lenguado europeo	S. E.	0,00	S. E.	0,00	0,00	0,00	0,00	S. E.	0,00	S. E.	0,00	0,00	
Peces		Lenguado senegalés o lenguado rubio	3.510.875,26	0,00	3.510.875,26	0,00	0,00	0,00	0,00	234.792,20	280,00	234.512,20	0,00	0,00	
		Lisa aurata	15.914,84	0,00	15.914,84	0,00	0,00	0,00	0,00	4.325,20	120,00	4.205,20	0,00	0,00	
		Lisa, liseta	3.334,16	0,00	3.334,16	0,00	0,00	0,00	0,00	1.304,30	0,00	1.304,30	0,00	0,00	
		Lubina o robalo	9.494.744,17	0,00	9.494.744,17	0,00	0,00	0,00	0,00	912.703,40	5,00	912.698,40	0,00	0,00	
		Morraquite	21.675,98	0,00	21.675,98	0,00	0,00	0,00	0,00	5.588,56	0,00	5.588,56	0,00	0,00	
		Mujal	56.833,28	0,00	56.833,28	0,00	0,00	0,00	0,00	13.205,84	650,00	12.555,84	0,00	0,00	
		Mujolés, mujolés	1.114,46	0,00	1.114,46	0,00	0,00	0,00	0,00	1.106,34	79,94	1.026,50	0,00	0,00	
Sargo		1.406,38	0,00	1.406,38	0,00	0,00	0,00	0,00	930,68	0,00	930,68	0,00	0,00		
Plantas acuáticas		Algas verdes	S. E.	0,00	S. E.	0,00	0,00	0,00	0,00	S. E.	0,00	S. E.	0,00	0,00	
		Macroalga, Lechuga de mar	S. E.	0,00	S. E.	0,00	0,00	0,00	0,00	S. E.	0,00	S. E.	0,00	0,00	
TOTAL MARINA			808.428.192,69	35.810.442,71	772.615.749,98	0,00	0,00	50.800,59	309.693,36	228.645.396,26	2.039,36	228.643.356,90	0,00	0,00	
Continental	Crustáceos	Cangrejo de río autóctono	0,00	0,00	0,00	0,00	0,00	0,00	55,79	0,00	0,00	0,00	0,00	0,00	
		Langostino vannamei o langostino blanco	S. E.	0,00	S. E.	0,00	0,00	0,00	0,00	S. E.	0,00	S. E.	0,00	0,00	
		Anguila	S. E.	48.111,75	S. E.	0,00	0,00	0,00	0,00	467,08	0,00	S. E.	0,00	0,00	
	Peces	Barbo común	0,00	0,00	0,00	0,00	0,00	0,00	0,00	0,00	0,00	0,00	0,00	21,35	
		Barbo de graells	0,00	0,00	0,00	0,00	0,00	0,00	0,00	0,00	0,00	0,00	0,00	50,44	
		Barbo mediterráneo	0,00	0,00	0,00	0,00	0,00	0,00	0,00	0,00	0,00	0,00	0,00	0,14	
		Boga de río	0,00	0,00	0,00	0,00	0,00	0,00	0,00	0,00	0,00	0,00	0,00	5,00	
		Boga del Guadiana	0,00	0,00	0,00	0,00	0,00	0,00	0,00	0,00	0,00	0,00	0,00	34,63	
		Cacho	0,00	0,00	0,00	0,00	0,00	0,00	0,00	0,00	0,00	0,00	0,00	37,82	
		Calandino	0,00	0,00	0,00	0,00	0,00	0,00	0,00	0,00	0,00	0,00	0,00	7,43	
		Colmilleja	0,00	0,00	0,00	0,00	0,00	0,00	0,00	0,00	0,00	0,00	0,00	1,46	
		Espinoso	0,00	0,00	0,00	0,00	0,00	0,00	0,00	0,00	0,00	0,00	0,00	0,00	
		Esturión beluga	S. E.	S. E.	0,00	0,00	S. E.	0,00	0,00	0,00	0,00	0,00	0,00	0,00	
		Esturión del Adriático	S. E.	S. E.	237.536,06	0,00	S. E.	0,00	0,00	23.331,00	0,00	23.331,00	0,00	0,00	
		Esturión del Danubio	S. E.	S. E.	22.798,00	0,00	S. E.	0,00	0,00	1.364,39	0,00	1.364,39	0,00	0,00	
		Esturión siberiano	S. E.	S. E.	359.315,08	0,00	S. E.	0,00	0,00	62.642,87	0,00	62.642,87	0,00	0,00	
		Esturiones nep	S. E.	S. E.	S. E.	0,00	S. E.	0,00	0,00	0,00	S. E.	0,00	S. E.	0,00	0,00
		Fartet	0,00	0,00	0,00	0,00	0,00	0,00	0,00	0,71	0,00	0,00	0,00	0,00	
		Frailte	0,00	0,00	0,00	0,00	0,00	0,00	0,00	0,00	0,00	0,00	0,00	0,42	
		Pardilla	0,00	0,00	0,00	0,00	0,00	0,00	0,00	0,00	0,00	0,00	0,00	4,08	
		Reo o trucha marina	23.333,30	0,00	23.333,30	3.956,70	0,00	2.313,94	1.996,58	0,00	0,00	0,00	0,00	290,78	
		Salnete	0,00	0,00	0,00	0,00	0,00	0,00	0,00	0,63	0,00	0,00	0,00	0,00	
		Salmon atlántico o salmón	S. E.	S. E.	0,00	121,80	0,00	210,30	575,84	0,00	0,00	0,00	0,00	S. E.	
	Salmon del Danubio	0,00	0,00	0,00	0,00	0,00	0,00	0,00	0,00	0,00	0,00	0,00	1,24		
	Samarugo	0,00	0,00	0,00	0,00	0,00	0,00	0,00	0,00	0,00	0,00	0,00	2,23		
	Tenca	189.742,57	124.797,76	64.944,81	0,00	0,00	179,39	199,72	5.956,50	851,16	5.105,34	758,22	0,63		
	Trucha arco iris	96.060.101,59	17.069.225,87	78.990.875,72	485.513,46	73.198,84	2.970,00	20.396,91	17.004.748,83	301,50	17.004.447,33	474,18	S. E.		
	Plantas acuáticas	Microalga Espirulina (Arthrospira platensis)	336.002,18	0,00	336.002,18	0,00	0,00	0,00	2.716,18	0,00	2.716,18	0,00	0,00		
		TOTAL CONTINENTAL	106.024.422,66	21.560.700,36	84.463.721,66	489.230,96	79.213,47	5.673,63	23.693,66	17.491.522,77	1.152,72	17.490.370,05	1.685,93	12,03	
	TOTAL ACUICULTURA			914.450.615,37	57.371.143,70	857.079.471,67	489.230,96	79.213,47	56.474,22	333.387,02					

PRODUCCIÓN DE PECES. VALOR Y CANTIDAD, POR FASE DE CULTIVO, ESPECIE Y C. A. DE PRODUCCIÓN. AÑO 2024

Especie	Comunidad autónoma	Valor (€)				Cantidad							
		Total	Fases 1, 2, 3 y 4	Fase 4. Engorde a talla comercial	Fase 1. Puesta (Miles de huevos)	Fase 1. Puesta (en kg)	Fase 2. Incubación y/o cría (Hatchery) (Alevines, postlarvas, semillas) (Miles de individuos)	Fase 3. Preengorde o semillero (Miles de individuos)	Fase 4. Engorde a talla comercial (kg)	Fase 4. Engorde a talla comercial. Producción sin valor (kg)	Fase 4. Engorde a talla comercial. Producción con valor (kg)	Fase 4. Engorde a talla comercial (Miles de individuos para repoblación)	Fase 5. Engorde a madurez sexual (Miles de individuos)
Anquilla	Comunidad Valenciana	S. E.	48.111,75	S. E.	0,00	0,00	0,00	467,08	S. E.	0,00	S. E.	0	0,00
Atún rojo o de aleta azul	Cataluña	S. E.	0,00	S. E.	0,00	0,00	0,00	0,00	S. E.	0,00	S. E.	0	0,00
	Región de Murcia	86.113.758,23	0,00	86.113.758,23	0,00	0,00	0,00	0,00	5.914.115,33	0,00	5.914.115,33	0	0,00
Balta	Andalucía	765,95	0,00	765,95	0,00	0,00	0,00	0,00	628,67	0,00	628,67	0	0,00
Barbo cornizo	Extremadura	0,00	0,00	0,00	0,00	0,00	0,00	0,00	0,00	0,00	0,00	21,35	0,00
Barbo común	Extremadura	0,00	0,00	0,00	0,00	0,00	0,00	0,00	0,00	0,00	0,00	50,44	0,00
Barbo de graells	Cataluña	0,00	0,00	0,00	0,00	0,00	0,00	0,00	0,00	0,00	0,00	0,14	0,00
Barbo mediterráneo	Castilla - La Mancha	0,00	0,00	0,00	0,00	0,00	0,40	0,00	0,00	0,00	0,00	0	0,00
Boga de río	Extremadura	0,00	0,00	0,00	0,00	0,00	0,00	0,00	0,00	0,00	0,00	5	0,00
Boja del Guadiana	Extremadura	0,00	0,00	0,00	0,00	0,00	0,00	0,00	0,00	0,00	0,00	34,63	0,00
Cacho	Extremadura	0,00	0,00	0,00	0,00	0,00	0,00	0,00	0,00	0,00	0,00	37,82	0,00
Calandino	Extremadura	0,00	0,00	0,00	0,00	0,00	0,00	0,00	0,00	0,00	0,00	7,43	0,00
Colmilleja	Extremadura	0,00	0,00	0,00	0,00	0,00	0,00	0,00	0,00	0,00	0,00	1,46	0,00
	Andalucía	1.385,27	0,00	1.385,27	0,00	0,00	0,00	0,00	242,96	0,00	242,96	0	0,00
Corvina	Comunidad Valenciana	28.834.906,57	0,00	28.834.906,57	0,00	0,00	0,00	0,00	4.122.768,11	0,00	4.122.768,11	0	0,00
	Región de Murcia	8.878.489,10	S. E.	S. E.	0,00	0,00	0,00	S. E.	S. E.	0,00	S. E.	0	0,00
	Andalucía	7.747.355,94	S. E.	7.187.600,14	0,00	0,00	0,00	S. E.	793.096,76	604,52	792.482,24	0	0,00
	Canarias	8.525.835,88	0,00	8.525.835,88	0,00	0,00	0,00	0,00	1.349.530,61	0,00	1.349.530,61	0	0,00
	Cataluña	S. E.	0,00	S. E.	0,00	0,00	0,00	S. E.	0,00	0,00	S. E.	0	0,00
	Comunidad Valenciana	S. E.	S. E.	46.622.915,11	0,00	0,00	0,00	S. E.	7.515.698,31	0,00	7.515.698,31	0	0,00
	Illes Balears	S. E.	S. E.	0,00	0,00	0,00	0,00	S. E.	0,00	0,00	0,00	0	0,00
	Región de Murcia	S. E.	S. E.	0,00	0,00	0,00	0,00	S. E.	0,00	0,00	0,00	0	0,00
Espinoso	Comunidad Valenciana	0,00	0,00	0,00	0,00	0,00	0,00	0,00	0,00	0,00	0,00	0	0,90
Esturión beluga	Andalucía	S. E.	S. E.	0,00	0,00	S. E.	0,00	0,00	0,00	0,00	0,00	0	0,00
	Andalucía	667.683,62	S. E.	S. E.	0,00	S. E.	0,00	0,00	S. E.	0,00	S. E.	0	0,00
	Comunidad Foral de Navarra	S. E.	0,00	S. E.	0,00	0,00	0,00	0,00	S. E.	0,00	S. E.	0	0,00
Esturión del Danubio	Andalucía	241.820,80	S. E.	S. E.	0,00	S. E.	0,00	0,00	S. E.	0,00	S. E.	0	0,00
	Cataluña	S. E.	0,00	S. E.	0,00	0,00	0,00	0,00	S. E.	0,00	S. E.	0	0,00
Esturión siberiano	Aragón	2.057.380,75	S. E.	S. E.	0,00	S. E.	0,00	0,00	S. E.	0,00	S. E.	0	0,00
	Cataluña	417.499,93	S. E.	S. E.	0,00	S. E.	0,00	0,00	S. E.	0,00	S. E.	0	0,00
Esturiones nep	Andalucía	816.973,94	S. E.	S. E.	0,00	S. E.	0,00	0,00	S. E.	0,00	S. E.	0	0,00
Fartet	Andalucía	0,00	0,00	0,00	0,00	0,00	0,71	0,00	0,00	0,00	0,00	0	0,00
Fraile	Extremadura	0,00	0,00	0,00	0,00	0,00	0,00	0,00	0,00	0,00	0,00	0,42	0,00
Lenguado europeo	Andalucía	S. E.	0,00	S. E.	0,00	0,00	0,00	0,00	S. E.	0,00	S. E.	0	0,00
	Andalucía	3.510.875,26	0,00	3.510.875,26	0,00	0,00	0,00	0,00	234.792,20	280,00	234.512,20	0	0,00
	Galicia	S. E.	S. E.	13.519.157,00	0,00	0,00	S. E.	S. E.	843.840,00	0,00	843.840,00	0	0,00
Lisa aurata	Andalucía	15.914,84	0,00	15.914,84	0,00	0,00	0,00	0,00	4.325,20	120,00	4.205,20	0	0,00
Lisa, liseta	Andalucía	3.334,16	0,00	3.334,16	0,00	0,00	0,00	0,00	1.304,30	0,00	1.304,30	0	0,00
	Andalucía	S. E.	S. E.	53.504.584,12	0,00	0,00	0,00	S. E.	4.753.303,40	5,00	4.753.298,40	0	0,00
	Canarias	42.070.814,68	0,00	42.070.814,68	0,00	0,00	0,00	0,00	4.798.082,18	0,00	4.798.082,18	0	0,00
	Cataluña	S. E.	0,00	S. E.	0,00	0,00	0,00	0,00	S. E.	0,00	S. E.	0	0,00
	Comunidad Valenciana	S. E.	S. E.	63.135.557,86	0,00	0,00	0,00	S. E.	8.636.208,42	0,00	8.636.208,42	0	0,00
	Illes Balears	S. E.	0,00	S. E.	0,00	0,00	0,00	S. E.	0,00	0,00	0,00	0	0,00
	Región de Murcia	56.616.437,32	0,00	56.616.437,32	0,00	0,00	0,00	0,00	6.692.500,00	0,00	6.692.500,00	0	0,00
Morragute	Andalucía	21.675,98	0,00	21.675,98	0,00	0,00	0,00	0,00	5.588,56	0,00	5.588,56	0	0,00
Mujil	Andalucía	56.833,28	0,00	56.833,28	0,00	0,00	0,00	0,00	13.205,64	650,00	12.555,64	0	0,00
Mujoles, mujoles	Andalucía	1.114,46	0,00	1.114,46	0,00	0,00	0,00	0,00	1.106,34	79,84	1.026,50	0	0,00
Pardilla	Extremadura	0,00	0,00	0,00	0,00	0,00	0,00	0,00	0,00	0,00	0,00	4,06	0,00
Pez de limón	Andalucía	2.089.949,72	S. E.	S. E.	0,00	0,00	0,00	S. E.	S. E.	0,00	S. E.	0	0,00
	Comunidad Valenciana	453.526,70	0,00	453.526,70	0,00	0,00	0,00	0,00	38.129,83	0,00	38.129,83	0	0,00
	Aragón	0,00	0,00	0,00	1.629,00	0,00	145,00	S. E.	0,00	0,00	0,00	0	0,40
	Cantabria	0,00	0,00	0,00	86,70	0,00	53,17	8,95	0,00	0,00	0,00	0	0,00
	Castilla - La Mancha	0,00	0,00	0,00	0,00	0,00	0,00	21,10	0,00	0,00	0,00	0,58	0,00
	Castilla y León	0,00	0,00	0,00	380,00	0,00	0,00	1,15	42,00	0,00	0,00	0	1,00
	Cataluña	0,00	0,00	0,00	0,00	0,00	800,00	0,00	0,00	0,00	0,00	125	0,00
Reo o trucha marina	Comunidad Foral de Navarra	23.333,30	0,00	23.333,30	0,00	0,00	0,00	200,00	0,00	0,00	0,00	97,25	0,00
	Comunidad Valenciana	0,00	0,00	0,00	0,00	0,00	0,00	4,60	0,00	0,00	0,00	0	0,00
	Extremadura	0,00	0,00	0,00	0,00	0,00	3,62	8,70	0,00	0,00	0,00	0	0,00
	Galicia	0,00	0,00	0,00	0,00	0,00	211,00	300,23	0,00	0,00	0,00	3,3	0,00
	La Rioja	0,00	0,00	0,00	1.500,00	0,00	1.000,00	90,00	0,00	0,00	0,00	64,65	0,00
	País Vasco	S. E.	S. E.	0,00	0,00	0,00	0,00	S. E.	0,00	0,00	0,00	0	0,00
	Principado de Asturias	S. E.	S. E.	0,00	0,00	0,00	0,00	S. E.	1.270,00	0,00	0,00	0	0,00
Rodaballo	Galicia	S. E.	S. E.	98.220.815,14	0,00	0,00	0,00	S. E.	9.985.932,00	0,00	9.985.932,00	0	0,00
Salinete	Andalucía	0,00	0,00	0,00	0,00	0,00	0,63	0,00	0,00	0,00	0,00	0	0,00
	Cantabria	0,00	0,00	0,00	121,80	0,00	100,30	122,66	0,00	0,00	0,00	0	0,00
Salmón atlántico o salmón	Comunidad Foral de Navarra	0,00	0,00	0,00	0,00	0,00	0,00	99,81	0,00	0,00	0,00	0	0,00
	Galicia	S. E.	S. E.	0,00	0,00	0,00	0,00	46,22	0,00	0,00	0,00	0	S. E.
	País Vasco	S. E.	S. E.	0,00	0,00	0,00	0,00	S. E.	0,00	0,00	0,00	0	0,00
	Principado de Asturias	0,00	0,00	0,00	0,00	0,00	110,00	283,06	0,00	0,00	0,00	0	0,00
Salmón del Danubio	Castilla y León	0,00	0,00	0,00	0,00	0,00	0,00	0,00	0,00	0,00	0,00	0	1,24
Samarugo	Comunidad Valenciana	0,00	0,00	0,00	0,00	0,00	0,00	0,00	0,00	0,00	0,00	0	2,23
Sargo	Andalucía	1.406,38	0,00	1.406,38	0,00	0,00	0,00	0,00	930,68	0,00	930,68	0	0,00
Tenca	Extremadura	189.742,57	124.797,76	64.944,81	0,00	0,00	179,39	199,72	5.956,50	851,16	5.105,34	758,22	0,63
	Andalucía	S. E.	S. E.	6.599.693,88	0,00	0,00	S. E.	0,00	1.485.101,23	0,00	1.485.101,23	39,65	0,00
	Aragón	9.994.372,35	4.247.050,20	5.747.322,15	115.502,40	27.074,84	0,00	1.172,46	1.350.677,96	0,00	1.350.677,96	0	0,00
	Cantabria	810.453,66	0,00	810.453,66	0,00	0,00	0,00	0,00	150.407,80	301,50	150.106,30	0	0,00
	Castilla - La Mancha	S. E.	S. E.	4.018.262,66	9.190,00	S. E.	S. E.	S. E.	589.415,00	0,00	589.415,00	272,03	0,00
	Castilla y León	S. E.	S. E.	22.496.815,72	0,00	0,00	S. E.	S. E.	4.598.816,00	0,00	4.598.816,00	0	0,00
	Cataluña	S. E.	S. E.	9.019.135,20	0,00	S. E.	S. E.	S. E.	2.278.941,15	0,00	2.278.941,15	0	0,00
	Comunidad Foral de Navarra	5.630.383,36	0,00	5.630.383,36	0,00	0,00	0,00	0,00	1.292.174,00	0,00	1.292.174,00	120	0,00
	Galicia	17.999.846,98	7.665.594,15	10.334.25									

PRODUCCIÓN DE CRUSTÁCEOS, MOLUSCOS, OTROS INVERTEBRADOS Y PLANTAS. VALOR Y CANTIDAD, POR FASE DE CULTIVO, ESPECIE Y CCAA DE PRODUCCIÓN. AÑO 2024

Especie	Comunidad autónoma	Valor (€)			Cantidad								
		Total	Fases 1, 2, 3 y 5	Fase 4. Engorde a talla comercial	Fase 1. Puesta (Miles de huevos)	Fase 1. Puesta (en kg)	Fase 2. Incubación y/o cría (Hatchery) (Alevines, postlarvas, semillas) (Miles de individuos)	Fase 3. Preengorde semillero (Miles de individuos)	Fase 4. Engorde a talla comercial (kg)	Fase 4. Engorde a talla comercial. Producción sin valor (kg)	Fase 4. Engorde a talla comercial. Producción con valor (kg)	Fase 4. Engorde a talla comercial (Miles de individuos para repoblación)	Fase 5. Engorde a madure sexual (Miles de individuos)
Algas verdes	Andalucía	S. E.	0,00	S. E.	0,00	0,00	0,00	0,00	S. E.	0,00	S. E.	0,00	0,00
	Galicia	S. E.	0,00	S. E.	0,00	0,00	0,00	0,00	S. E.	0,00	S. E.	0,00	0,00
Almeja babosa o chocha	Galicia	851.022,92	770.274,40	80.748,52	0,00	0,00	0,00	53.942,82	3.463,25	0,00	3.463,25	0,00	0,00
	Principado de Asturias	S. E.	S. E.	0,00	0,00	0,00	0,00	S. E.	0,00	0,00	0,00	0,00	0,00
Almeja fina	Andalucía	S. E.	0,00	S. E.	0,00	0,00	0,00	0,00	0,00	0,00	0,00	0,00	0,00
	Cataluña	S. E.	0,00	S. E.	0,00	0,00	0,00	0,00	0,00	0,00	0,00	0,00	0,00
Almeja japonesa	Galicia	92.639,72	0,00	92.639,72	0,00	0,00	0,00	0,00	2.303,40	0,00	2.303,40	0,00	0,00
	Andalucía	17.283,36	0,00	17.283,36	0,00	0,00	0,00	0,00	2.272,50	0,00	2.272,50	0,00	0,00
	Cantabria	S. E.	0,00	S. E.	0,00	0,00	0,00	0,00	S. E.	0,00	S. E.	0,00	0,00
	Cataluña	S. E.	0,00	S. E.	0,00	0,00	0,00	0,00	S. E.	0,00	S. E.	0,00	0,00
Argazo real o kombú de azúcar	Galicia	6.383.511,80	2.746.527,70	3.636.984,10	0,00	0,00	S. E.	167.652,88	256.513,78	0,00	256.513,78	0,00	0,00
	Galicia	S. E.	0,00	S. E.	0,00	0,00	0,00	0,00	S. E.	0,00	S. E.	0,00	0,00
Berberecho	Galicia	S. E.	S. E.	336.450,84	0,00	0,00	S. E.	0,00	33.565,33	0,00	33.565,33	0,00	0,00
Camarón común	Andalucía	S. E.	0,00	S. E.	0,00	0,00	0,00	0,00	S. E.	0,00	S. E.	0,00	0,00
Camarón de acequia atlántico	Andalucía	82.810,83	0,00	82.810,83	0,00	0,00	0,00	0,00	12.584,91	0,00	12.584,91	0,00	0,00
Cangrejo de río autóctono	Andalucía	0,00	0,00	0,00	0,00	0,00	0,00	2,00	0,00	0,00	0,00	0,00	0,00
	Castilla - La Mancha	0,00	0,00	0,00	0,00	0,00	0,00	53,79	0,00	0,00	0,00	0,00	0,00
Centolla	Galicia	S. E.	0,00	S. E.	0,00	0,00	0,00	0,00	S. E.	0,00	S. E.	0,00	0,00
Erizo de mar	Principado de Asturias	0,00	0,00	0,00	0,00	0,00	0,00	7,84	0,00	0,00	0,00	0,00	0,00
Escupifia grabada	Illes Balears	S. E.	0,00	S. E.	0,00	0,00	0,00	0,00	S. E.	0,00	S. E.	0,00	0,00
Gracilarias	Galicia	S. E.	0,00	S. E.	0,00	0,00	0,00	0,00	S. E.	0,00	S. E.	0,00	0,00
Langostino mediterráneo	Andalucía	20.852,00	0,00	20.852,00	0,00	0,00	0,00	0,00	948,70	300,00	648,70	0,00	0,00
	Andalucía	563.369,88	S. E.	S. E.	0,00	0,00	S. E.	0,00	S. E.	0,00	S. E.	0,00	0,00
Langostino vannamei o langostino blanco	Castilla y León	S. E.	0,00	S. E.	0,00	0,00	0,00	0,00	S. E.	0,00	S. E.	0,00	0,00
	Galicia	S. E.	0,00	S. E.	0,00	0,00	0,00	0,00	S. E.	0,00	S. E.	0,00	0,00
Longueirón	Galicia	S. E.	0,00	S. E.	0,00	0,00	0,00	0,00	S. E.	0,00	S. E.	0,00	0,00
Macroalga, Lechuga de mar	Andalucía	S. E.	0,00	S. E.	0,00	0,00	0,00	0,00	S. E.	0,00	S. E.	0,00	0,00
Mejillón mediterráneo	Andalucía	553.974,00	0,00	553.974,00	0,00	0,00	0,00	0,00	500.850,00	0,00	500.850,00	0,00	0,00
	Cataluña	4.529.686,48	0,00	4.529.686,48	0,00	0,00	0,00	0,00	2.685.774,99	0,00	2.685.774,99	0,00	0,00
	Comunidad Valenciana	3.665.658,50	0,00	3.665.658,50	0,00	0,00	0,00	0,00	1.917.890,00	0,00	1.917.890,00	0,00	0,00
	Galicia	S. E.	S. E.	135.021.463,02	0,00	0,00	S. E.	S. E.	159.264.014,48	0,00	159.264.014,48	0,00	0,00
Microalga (Tetraselmis chuii)	Illes Balears	689.505,57	0,00	689.505,57	0,00	0,00	0,00	0,00	190.734,04	0,00	190.734,04	0,00	0,00
	Andalucía	S. E.	0,00	S. E.	0,00	0,00	0,00	0,00	S. E.	0,00	S. E.	0,00	0,00
Microalga Spirulina (Arthrospira platensis)	Canarias	S. E.	0,00	S. E.	0,00	0,00	0,00	0,00	S. E.	0,06	S. E.	0,00	0,00
	Cataluña	S. E.	0,00	S. E.	0,00	0,00	0,00	0,00	S. E.	0,00	S. E.	0,00	0,00
	Comunidad Valenciana	S. E.	0,00	S. E.	0,00	0,00	0,00	0,00	S. E.	0,00	S. E.	0,00	0,00
	Extremadura	S. E.	0,00	S. E.	0,00	0,00	0,00	0,00	S. E.	0,00	S. E.	0,00	0,00
	Región de Murcia	66.022,70	0,00	66.022,70	0,00	0,00	0,00	0,00	886,00	0,00	886,00	0,00	0,00
Ostra	Cataluña	S. E.	0,00	S. E.	0,00	0,00	0,00	0,00	S. E.	0,00	S. E.	0,00	0,00
	Galicia	S. E.	S. E.	1.333.634,53	0,00	0,00	0,00	S. E.	213.656,77	0,00	213.656,77	0,00	0,00
Ostra rizada	Andalucía	510.094,45	0,00	510.094,45	0,00	0,00	0,00	0,00	99.678,18	0,00	99.678,18	0,00	0,00
	Cantabria	S. E.	0,00	S. E.	0,00	0,00	0,00	0,00	S. E.	0,00	S. E.	0,00	0,00
	Cataluña	1.705.758,50	0,00	1.705.758,50	0,00	0,00	0,00	0,00	463.418,00	0,00	463.418,00	0,00	0,00
	Comunidad Valenciana	307.888,00	0,00	307.888,00	0,00	0,00	0,00	0,00	54.980,00	0,00	54.980,00	0,00	0,00
	Galicia	1.398.372,81	0,00	1.398.372,81	0,00	0,00	0,00	0,00	455.074,00	0,00	455.074,00	0,00	0,00
Pulpo	Principado de Asturias	306.837,01	S. E.	S. E.	0,00	0,00	0,00	S. E.	S. E.	0,00	S. E.	0,00	0,00
	Galicia	S. E.	0,00	S. E.	0,00	0,00	0,00	0,00	S. E.	0,00	S. E.	0,00	0,00
TOTAL CRUSTÁCEOS, MOLUSCOS, OTROS INVERTEBRADOS Y PLANTAS		161.431.722,21	3.613.659,10	157.812.693,11	0,00	0,00	47.780,59	227.407,33	166.281.405,04	300,06	166.281.104,98	0,00	0,00
TOTAL ACUICULTURA		914.450.615,35	57.371.143,69	857.079.471,66	489.230,96	79.213,47	56.474,22	333.387,03	246.136.919,03	3.192,08	246.133.726,95	1.685,94	12,03

FUENTE: Encuesta de Establecimientos de Acuicultura
s.e.: Dato no publicable por secreto estadístico

PRODUCCIÓN. VALOR Y CANTIDAD, POR FASE DE CULTIVO Y USO. AÑO 2024

Uso de la producción	Valor (€)			Cantidad								
	Total	Fases 1, 2, 3 y 5	Fase 4. Engorde a talla comercial	Fase 1. Puesta (Miles de huevos)	Fase 1. Puesta (en kg)	Fase 2. Incubación y/o cría (Hatchery) (Alevines, postlarvas, semillas) (Miles de individuos)	Fase 3. Preengorde semillero (Miles de individuos)	Fase 4. Engorde a talla comercial (kg)	Fase 4. Engorde a talla comercial. Producción sin valor (kg)	Fase 4. Engorde a talla comercial. Producción con valor (kg)	Fase 4. Engorde a talla comercial (Miles de individuos para repoblación)	Fase 5. Engorde a madurez sexual (Miles de individuos)
Consumo Humano Directo	787.044.691,81	0,00	787.044.691,81	0,00	0,00	0,00	0,00	187.678.286,85	3.110,40	187.675.176,45	0,00	0,00
Consumo Humano Industria Alimentaria	74.171.870,12	5.341.443,55	68.830.426,57	0,00	79.213,47	0,00	0,00	56.749.644,52	0,06	56.749.644,46	0,00	0,00
Alimentación Animal	S. E.	S. E.	437.309,02	0,00	0,00	0,00	S. E.	1.682.123,30	0,00	1.682.123,30	0,00	0,00
Repoblación (al medio natural)	711.736,53	65.622,76	646.113,77	3.717,50	0,00	2.761,90	3.228,08	0,00	0,00	0,00	1.648,03	6,30
Ciclo Acuícola	51.970.444,72	51.934.494,67	35.950,05	485.513,46	0,00	53.706,31	330.121,39	5.536,06	0,00	5.536,06	0,00	5,73
Otros	S. E.	S. E.	84.980,44	0,00	0,00	S. E.	11,99	21.328,29	81,62	21.246,67	0,00	0,00
Total general	914.450.615,35	57.371.143,69	857.079.471,66	489.230,96	79.213,47	56.474,22	333.387,03	246.136.919,03	3.192,08	246.133.726,95	1.685,94	12,03

FUENTE: Encuesta de Establecimientos de Acuicultura

NOTA: Fases de cultivo:

1. Puesta
2. Incubación y/o cría (Hatchery)
3. Preengorde-semillero (Nursery)
4. Engorde a talla comercial
5. Engorde a madurez sexual

s.e.: Dato no publicable por secreto estadístico

PRODUCCIÓN. VALOR Y CANTIDAD POR FASE DE CULTIVO, USO Y GRUPO DE ESPECIES. AÑO 2024

Uso de la producción	Grupo de especies	Valor (€)			Cantidad									
		Total	Fases 1, 2, 3 y 5	Fase 4. Engorde a talla comercial	Fase 1. Puesta (miles de huevos)	Fase 1. Puesta (en Kg)	Fase 2. Incubación y/o cría (Hatchery) (Alevines, postlarvas, semillas) (Miles de individuos)	Fase 3. Preengorde semillero (Miles de individuos)	Fase 4. Engorde a talla comercial (Kg)	Fase 4. Engorde a talla comercial. Producción sin valor (kg)	Fase 4. Engorde a talla comercial. Producción con valor (kg)	Fase 4. Engorde a talla comercial (Miles de individuos para repoblación)	Fase 5. Engorde a madurez sexual (Miles de individuos)	
Alimentación animal	Anfibios	0,00	0,00	0,00	0,00	0,00	0,00	0,00	0,00	0,00	0,00	0,00	0,00	0,00
	Crustáceos	0,00	0,00	0,00	0,00	0,00	0,00	0,00	0,00	0,00	0,00	0,00	0,00	0,00
	Moluscos	0,00	0,00	0,00	0,00	0,00	0,00	0,00	0,00	0,00	0,00	0,00	0,00	0,00
	Otros invertebrados acuáticos	0,00	0,00	0,00	0,00	0,00	0,00	0,00	0,00	0,00	0,00	0,00	0,00	0,00
	Peces	S. E.	S. E.	437.039,02	0,00	0,00	0,00	S. E.	1.682.121,50	0,00	1.682.121,50	0,00	0,00	0,00
	Plantas acuáticas	S. E.	0,00	S. E.	0,00	0,00	0,00	S. E.	0,00	0,00	S. E.	0,00	0,00	0,00
	Suma	460.191,52	22.882,50	437.309,02	0,00	0,00	0,00	25,56	1.682.123,30	0,00	1.682.123,30	0,00	0,00	
Ciclo acuícola	Anfibios	0,00	0,00	0,00	0,00	0,00	0,00	0,00	0,00	0,00	0,00	0,00	0,00	0,00
	Crustáceos	S. E.	S. E.	0,00	0,00	0,00	S. E.	0,00	0,00	0,00	0,00	0,00	0,00	0,00
	Moluscos	S. E.	S. E.	0,00	0,00	0,00	S. E.	227.262,51	0,00	0,00	0,00	0,00	0,00	0,00
	Otros invertebrados acuáticos	0,00	0,00	0,00	0,00	0,00	0,00	0,00	0,00	0,00	0,00	0,00	0,00	0,00
	Peces	48.351.467,62	48.315.517,57	35.950,05	485.513,46	0,00	5.930,72	102.858,88	5.536,06	0,00	5.536,06	37,91	5,73	5,73
	Plantas acuáticas	0,00	0,00	0,00	0,00	0,00	0,00	0,00	0,00	0,00	0,00	0,00	0,00	0,00
	Suma	51.970.444,72	51.934.494,67	35.950,05	485.513,46	0,00	53.706,31	330.121,39	5.536,06	0,00	5.536,06	0,00	5,73	
Consumo humano directo	Anfibios	S. E.	0,00	S. E.	0,00	0,00	0,00	0,00	S. E.	0,00	S. E.	0,00	0,00	0,00
	Crustáceos	993.094,71	0,00	993.094,71	0,00	0,00	0,00	64.990,11	300,00	64.690,11	0,00	0,00	0,00	
	Moluscos	112.725.819,98	0,00	112.725.819,98	0,00	0,00	0,00	114.839.214,58	0,00	114.839.214,58	0,00	0,00	0,00	
	Otros invertebrados acuáticos	0,00	0,00	0,00	0,00	0,00	0,00	0,00	0,00	0,00	0,00	0,00	0,00	
	Peces	673.247.781,12	0,00	673.247.781,12	0,00	0,00	0,00	72.773.295,77	2.810,40	72.770.485,37	0,00	0,00	0,00	
	Plantas acuáticas	S. E.	0,00	S. E.	0,00	0,00	0,00	S. E.	0,00	S. E.	0,00	0,00	0,00	
	Suma	787.044.691,81	0,00	787.044.691,81	0,00	0,00	0,00	187.678.286,86	3.110,40	187.675.176,46	0,00	0,00		
Consumo humano industria alimentaria	Anfibios	0,00	0,00	0,00	0,00	0,00	0,00	0,00	0,00	0,00	0,00	0,00	0,00	
	Crustáceos	0,00	0,00	0,00	0,00	0,00	0,00	0,00	0,00	0,00	0,00	0,00	0,00	
	Moluscos	41.568.767,02	0,00	41.568.767,02	0,00	0,00	0,00	51.357.736,24	0,00	51.357.736,24	0,00	0,00	0,00	
	Otros invertebrados acuáticos	0,00	0,00	0,00	0,00	0,00	0,00	0,00	0,00	0,00	0,00	0,00	0,00	
	Peces	30.227.802,71	5.341.443,55	24.886.359,16	0,00	79.213,47	0,00	0,00	5.375.179,82	0,00	5.375.179,82	0,00	0,00	
	Plantas acuáticas	2.375.300,40	0,00	2.375.300,40	0,00	0,00	0,00	0,00	16.728,45	0,06	16.728,39	0,00	0,00	
	Suma	74.171.870,13	5.341.443,55	68.830.426,58	0,00	79.213,47	0,00	56.749.644,51	0,06	56.749.644,45	0,00	0,00		
Ornamental	Anfibios	0,00	0,00	0,00	0,00	0,00	0,00	0,00	0,00	0,00	0,00	0,00	0,00	
	Crustáceos	0,00	0,00	0,00	0,00	0,00	0,00	0,00	0,00	0,00	0,00	0,00	0,00	
	Moluscos	0,00	0,00	0,00	0,00	0,00	0,00	0,00	0,00	0,00	0,00	0,00	0,00	
	Otros invertebrados acuáticos	0,00	0,00	0,00	0,00	0,00	0,00	0,00	0,00	0,00	0,00	0,00	0,00	
	Peces	0,00	0,00	0,00	0,00	0,00	0,00	0,00	0,00	0,00	0,00	0,00	0,00	
	Plantas acuáticas	0,00	0,00	0,00	0,00	0,00	0,00	0,00	0,00	0,00	0,00	0,00	0,00	
	Suma	0,00	0,00	0,00	0,00	0,00	0,00	0,00	0,00	0,00	0,00	0,00		
Otros	Anfibios	0,00	0,00	0,00	0,00	0,00	0,00	0,00	0,00	0,00	0,00	0,00	0,00	
	Crustáceos	0,00	0,00	0,00	0,00	0,00	0,00	0,00	0,00	0,00	0,00	0,00	0,00	
	Moluscos	2.437,00	S. E.	S. E.	0,00	0,00	S. E.	0,00	S. E.	0,00	S. E.	0,00	0,00	
	Otros invertebrados acuáticos	0,00	0,00	0,00	0,00	0,00	0,00	0,00	0,00	0,00	0,00	0,00	0,00	
	Peces	S. E.	S. E.	13.535,44	0,00	0,00	S. E.	11,99	19.380,83	81,62	19.299,21	0,00	0,00	
	Plantas acuáticas	S. E.	0,00	S. E.	0,00	0,00	0,00	S. E.	0,00	S. E.	0,00	0,00	0,00	
	Suma	91.680,66	6.700,22	84.980,44	0,00	0,00	6,01	11,99	21.328,29	81,62	21.246,67	0,00		
Repoblación (al medio natural)	Anfibios	0,00	0,00	0,00	0,00	0,00	0,00	0,00	0,00	0,00	0,00	0,00	0,00	
	Crustáceos	0,00	0,00	0,00	0,00	0,00	0,00	55,79	0,00	0,00	0,00	0,00	0,00	
	Moluscos	0,00	0,00	0,00	0,00	0,00	0,00	81,20	0,00	0,00	0,00	0,00	0,00	
	Otros invertebrados acuáticos	0,00	0,00	0,00	0,00	0,00	0,00	7,84	0,00	0,00	0,00	0,00	0,00	
	Peces	711.736,53	65.622,76	646.113,77	3.717,50	0,00	2.761,90	3.083,25	0,00	0,00	0,00	1.648,03	6,30	
	Plantas acuáticas	0,00	0,00	0,00	0,00	0,00	0,00	0,00	0,00	0,00	0,00	0,00	0,00	
	Suma	711.736,53	65.622,76	646.113,77	3.717,50	0,00	2.761,90	3.228,08	0,00	0,00	0,00	1.685,94	6,30	
TOTAL		914.450.615,37	57.371.143,70	857.079.471,67	489.230,96	79.213,47	56.474,22	333.387,02	246.136.919,02	3.192,08	246.133.726,94	1.685,94	12,03	

FUENTE: Encuesta de Establecimientos de Acuicultura
s.e.: Dato no publicable por secreto estadístico

PRODUCCIÓN. VALOR Y CANTIDAD UTILIZADA PARA CONSUMO HUMANO, POR FASE DE CULTIVO Y ESPECIE. Año 2024

Uso de la producción	Especie	Valor (€)			Cantidad					
		Total	Fases 1, 2, 3 y 5	Fase 4. Engorde a talla comercial	Fase 1. Puesta (en Kg)	Fase 4. Engorde a talla comercial (Kg)	Fase 4. Engorde a talla comercial. Producción sin valor (kg)	Fase 4. Engorde a talla comercial. Producción con valor (kg)	Fase 5. Engorde a madurez sexual (Miles de individuos)	
Consumo humano directo	Algas verdes	S. E.	0,00	S. E.	0,00	S. E.	0,00	S. E.	0,00	
	Almeja babosa o chocha	80.748,52	0,00	80.748,52	0,00	3.463,25	0,00	3.463,25	0,00	
	Almeja fina	96.719,72	0,00	96.719,72	0,00	2.853,40	0,00	2.853,40	0,00	
	Almeja japonesa	3.656.567,46	0,00	3.656.567,46	0,00	259.436,28	0,00	259.436,28	0,00	
	Angula	S. E.	0,00	S. E.	0,00	S. E.	0,00	S. E.	0,00	
	Atún rojo o de aleta azul	173.086.998,32	0,00	173.086.998,32	0,00	8.665.440,21	0,00	8.665.440,21	0,00	
	Baila	765,95	0,00	765,95	0,00	628,67	0,00	628,67	0,00	
	Berbercho	334.251,92	0,00	334.251,92	0,00	33.408,32	0,00	33.408,32	0,00	
	Camarón común	S. E.	0,00	S. E.	0,00	S. E.	0,00	S. E.	0,00	
	Camarón de acequia atlántico	82.810,83	0,00	82.810,83	0,00	12.584,91	0,00	12.584,91	0,00	
	Centolla	S. E.	0,00	S. E.	0,00	S. E.	0,00	S. E.	0,00	
	Corvina	34.620.565,86	0,00	34.620.565,86	0,00	4.892.400,35	0,00	4.892.400,35	0,00	
	Dorada	69.607.128,69	0,00	69.607.128,69	0,00	10.796.873,49	604,52	10.796.268,97	0,00	
	Escupifia grabada	S. E.	0,00	S. E.	0,00	S. E.	0,00	S. E.	0,00	
	Esturión del Danubio	S. E.	0,00	S. E.	0,00	S. E.	0,00	S. E.	0,00	
	Esturión siberiano	S. E.	0,00	S. E.	0,00	S. E.	0,00	S. E.	0,00	
	Langostino mediterráneo	20.852,00	0,00	20.852,00	0,00	948,70	300,00	648,70	0,00	
	Langostino tigre	S. E.	0,00	S. E.	0,00	S. E.	0,00	S. E.	0,00	
	Langostino vannamei o langostino blanco	S. E.	0,00	S. E.	0,00	S. E.	0,00	S. E.	0,00	
	Lenguado europeo	S. E.	0,00	S. E.	0,00	S. E.	0,00	S. E.	0,00	
	Lenguado senegalés o lenguado rubio	17.030.032,26	0,00	17.030.032,26	0,00	1.078.632,20	280,00	1.078.352,20	0,00	
	Lisa aurata	15.914,84	0,00	15.914,84	0,00	4.325,20	120,00	4.205,20	0,00	
	Lisa, liseta	3.334,16	0,00	3.334,16	0,00	1.304,30	0,00	1.304,30	0,00	
	Longueirón	S. E.	0,00	S. E.	0,00	S. E.	0,00	S. E.	0,00	
	Lubina o róballo	219.991.838,07	0,00	219.991.838,07	0,00	25.574.585,79	5,00	25.574.580,79	0,00	
	Mejillón mediterráneo	103.234.064,47	0,00	103.234.064,47	0,00	113.287.862,72	0,00	113.287.862,72	0,00	
	Microalga Espirulina (Arthrospira platensis)	S. E.	0,00	S. E.	0,00	S. E.	0,00	S. E.	0,00	
	Morraquite	S. E.	0,00	S. E.	0,00	S. E.	0,00	S. E.	0,00	
	Mugil	56.833,28	0,00	56.833,28	0,00	13.205,64	650,00	12.555,64	0,00	
	Mujoles, mugiles	1.114,46	0,00	1.114,46	0,00	1.106,34	79,84	1.026,50	0,00	
	Ostra	1.336.634,53	0,00	1.336.634,53	0,00	215.156,77	0,00	215.156,77	0,00	
	Ostra rizada	3.952.195,77	0,00	3.952.195,77	0,00	1.034.104,84	0,00	1.034.104,84	0,00	
	Pez de limón	1.201.923,70	0,00	1.201.923,70	0,00	106.129,83	0,00	106.129,83	0,00	
	Pulpo	S. E.	0,00	S. E.	0,00	S. E.	0,00	S. E.	0,00	
	Rodaballo	98.220.815,14	0,00	98.220.815,14	0,00	9.985.932,00	0,00	9.985.932,00	0,00	
	Sargo	S. E.	0,00	S. E.	0,00	S. E.	0,00	S. E.	0,00	
	Tenca	38.871,44	0,00	38.871,44	0,00	4.726,72	769,54	3.957,18	0,00	
	Trucha arco iris	54.522.901,54	0,00	54.522.901,54	0,00	11.242.641,46	301,50	11.242.339,96	0,00	
	Suma	787.044.691,81	0,00	787.044.691,81	0,00	187.678.286,86	3.110,40	187.675.176,46	0,00	
	Consumo humano industria alimentaria	Algas verdes	S. E.	0,00	S. E.	0,00	S. E.	0,00	S. E.	0,00
		Almeja japonesa	S. E.	0,00	S. E.	0,00	S. E.	0,00	S. E.	0,00
		Argazo real o kombu de azúcar	S. E.	0,00	S. E.	0,00	S. E.	0,00	S. E.	0,00
		Berbercho	S. E.	0,00	S. E.	0,00	S. E.	0,00	S. E.	0,00
		Corvina	S. E.	0,00	S. E.	0,00	S. E.	0,00	S. E.	0,00
Dorada		S. E.	0,00	S. E.	0,00	S. E.	0,00	S. E.	0,00	
Esturión beluga		23.521,64	S. E.	S. E.	S. E.	0,00	0,00	0,00	0,00	
Esturión del Adriático		842.042,30	S. E.	S. E.	S. E.	S. E.	0,00	S. E.	0,00	
Esturión del Danubio		251.566,42	S. E.	S. E.	S. E.	S. E.	0,00	S. E.	0,00	
Esturión siberiano		2.328.430,92	S. E.	S. E.	S. E.	S. E.	0,00	S. E.	0,00	
Esturiones nep		816.973,94	S. E.	S. E.	S. E.	S. E.	0,00	S. E.	0,00	
Gracilarias		S. E.	0,00	S. E.	0,00	S. E.	0,00	S. E.	0,00	
Lubina o róballo		S. E.	0,00	S. E.	0,00	S. E.	0,00	S. E.	0,00	
Mejillón mediterráneo		41.226.223,10	0,00	41.226.223,10	0,00	51.271.400,79	0,00	51.271.400,79	0,00	
Microalga (Tetraselmis chuii)		S. E.	0,00	S. E.	0,00	S. E.	0,00	S. E.	0,00	
Microalga Espirulina (Arthrospira platensis)		264.132,18	0,00	264.132,18	0,00	2.354,32	0,06	2.354,26	0,00	
Ostra rizada		336.145,00	0,00	336.145,00	0,00	85.578,44	0,00	85.578,44	0,00	
Trucha arco iris		24.677.707,31	1.622.877,95	23.054.829,36	73.198,84	5.132.026,87	0,00	5.132.026,87	0,00	
Suma		74.171.870,11	5.341.443,55	68.830.426,56	79.213,47	56.749.644,51	0,06	56.749.644,45	0,00	
CONSUMO HUMANO TOTAL	861.216.561,92	5.341.443,55	855.875.118,37	79.213,47	244.427.931,37	3.110,46	244.424.820,91	0,00		
TOTAL DE LA PRODUCCIÓN (todos los usos)	914.450.615,35	57.371.143,69	857.079.471,66	79.213,47	246.136.919,03	3.192,08	246.133.726,95	12,03		

FUENTE: Encuesta de Establecimientos de Acuicultura

NOTA: Fases de cultivo:

1. Puesta
2. Incubación y/o cría (Hatchery)
3. Preengorde-semillero (Nursery)
4. Engorde a talla comercial
5. Engorde a madurez sexual

s. e.: Dato no publicable por secreto estadístico

PRODUCCIÓN. VALOR Y CANTIDAD POR FASE DE CULTIVO, USO (SIN CONSUMO HUMANO) Y ESPECIE. Año 2024

Uso de la producción	Especie	Valor (€)			Cantidad								
		Total	Fases 1, 2, 3 y 4	Fase 4. Engorde a talla comercial	Fase 1. Puesta (en Miles de huevos)	Fase 1. Puesta (en Kg)	Fase 2. Incubación y/o cría (Hatchery) (Alevines, postlarvas, semillas) (Miles de individuos)	Fase 3. Preengorde semillero (Miles de individuos)	Fase 4. Engorde a talla comercial (Kg)	Fase 4. Engorde a talla comercial. Producción sin valor (kg)	Fase 4. Engorde a talla comercial. Producción con valor (kg)	Fase 4. Engorde a talla comercial (Miles de individuos para repoblación)	Fase 5. Engorde a madurez sexual (Miles de individuos)
Alimentación Animal	Atún rojo o de aleta azul	270.086,79	0,00	270.086,79	0,00	0,00	0,00	0,00	1.075.728,12	0,00	1.075.728,12	0,00	0,00
	Microalga Espirulina (Arthrospira platensis)	S. E.	0,00	S. E.	0,00	0,00	0,00	0,00	S. E.	0,00	S. E.	0,00	0,00
	Reo o trucha marina	S. E.	S. E.	0,00	0,00	0,00	0,00	S. E.	0,00	0,00	0,00	0,00	0,00
	Trucha arco iris	S. E.	S. E.	166.952,23	0,00	0,00	0,00	0,00	S. E.	606.393,38	0,00	606.393,38	0,00
	Suma	460.191,52	22.882,50	S. E.	0,00	0,00	0,00	0,00	25,66	S. E.	0,00	S. E.	0,00
Ciclo acuícola	Almeja babosa o chocha	770.274,40	770.274,40	0,00	0,00	0,00	0,00	53.965,62	0,00	0,00	0,00	0,00	0,00
	Almeja japonesa	2.746.527,70	2.746.527,70	0,00	0,00	0,00	S. E.	167.652,88	0,00	0,00	0,00	0,00	0,00
	Corvina	S. E.	S. E.	0,00	0,00	0,00	0,00	S. E.	0,00	0,00	0,00	0,00	0,00
	Dorada	5.590.313,66	5.590.313,66	0,00	0,00	0,00	0,00	21.393,41	0,00	0,00	0,00	0,00	0,00
	Langostino tigre	S. E.	S. E.	0,00	0,00	0,00	S. E.	0,00	0,00	0,00	0,00	0,00	0,00
	Lenquado senegalés o lenquado rubio	S. E.	S. E.	0,00	0,00	0,00	S. E.	0,00	0,00	0,00	0,00	0,00	0,00
	Lubina o róbalo	20.129.793,69	20.129.793,69	0,00	0,00	0,00	0,00	54.161,33	0,00	0,00	0,00	0,00	0,00
	Mejillón mediterráneo	S. E.	S. E.	0,00	0,00	0,00	S. E.	0,00	0,00	0,00	0,00	0,00	0,00
	Ostra	S. E.	S. E.	0,00	0,00	0,00	S. E.	0,00	0,00	0,00	0,00	0,00	0,00
	Ostra rizada	S. E.	S. E.	0,00	0,00	0,00	S. E.	0,00	0,00	0,00	0,00	0,00	0,00
	Pez de limón	S. E.	S. E.	0,00	0,00	0,00	S. E.	0,00	0,00	0,00	0,00	0,00	0,00
	Rodaballo	S. E.	S. E.	0,00	0,00	0,00	S. E.	0,00	0,00	0,00	0,00	0,00	0,00
	Salmon atlántico o salmón	S. E.	S. E.	0,00	0,00	0,00	0,00	0,00	0,00	0,00	0,00	0,00	S. E.
	Tenca	S. E.	106.647,51	S. E.	0,00	0,00	165,72	156,08	S. E.	0,00	S. E.	37,91	S. E.
Trucha arco iris	S. E.	16.019.607,96	S. E.	485.513,46	0,00	S. E.	20.368,84	S. E.	0,00	S. E.	0,00	S. E.	
	Suma	51.970.444,72	51.934.494,66	35.950,05	485.513,46	0,00	53.706,31	330.121,37	5.536,07	0,00	5.536,07	37,91	5,73
Ornamental	Macroalga. Lechuga de mar	0,00	0,00	0,00	0,00	0,00	0,00	0,00	0,00	0,00	0,00	0,00	0,00
	Mejillón mediterráneo	0,00	0,00	0,00	0,00	0,00	0,00	0,00	0,00	0,00	0,00	0,00	0,00
	Ostra rizada	0,00	0,00	0,00	0,00	0,00	0,00	0,00	0,00	0,00	0,00	0,00	0,00
	Tenca	0,00	0,00	0,00	0,00	0,00	0,00	0,00	0,00	0,00	0,00	0,00	0,00
	Suma	0,00	0,00	0,00	0,00	0,00	0,00	0,00	0,00	0,00	0,00	0,00	0,00
Otros	Almeja japonesa	S. E.	0,00	S. E.	0,00	0,00	0,00	0,00	S. E.	0,00	S. E.	0,00	0,00
	Berberscho	S. E.	S. E.	0,00	0,00	0,00	S. E.	0,00	0,00	0,00	0,00	0,00	0,00
	Dorada	S. E.	S. E.	0,00	0,00	0,00	0,00	S. E.	0,00	0,00	0,00	0,00	0,00
	Lubina o róbalo	S. E.	S. E.	0,00	0,00	0,00	0,00	S. E.	0,00	0,00	0,00	0,00	0,00
	Macroalga. Lechuga de mar	S. E.	0,00	S. E.	0,00	0,00	0,00	0,00	S. E.	0,00	S. E.	0,00	0,00
	Microalga Espirulina (Arthrospira platensis)	S. E.	0,00	S. E.	0,00	0,00	0,00	0,00	S. E.	0,00	S. E.	0,00	0,00
	Tenca	12.749,17	S. E.	S. E.	0,00	0,00	S. E.	S. E.	S. E.	S. E.	S. E.	0,00	0,00
Trucha arco iris	5.282,97	3.857,46	1.425,51	0,00	0,00	0,00	3,71	18.691,07	0,00	18.691,07	0,00	0,00	
	Suma	91.680,66	6.700,22	84.980,44	0,00	0,00	6,01	11,99	21.328,29	S. E.	21.246,67	0,00	0,00
Repoblación (al medio natural)	Almeja babosa o chocha	0,00	0,00	0,00	0,00	0,00	0,00	81,20	0,00	0,00	0,00	0,00	0,00
	Anguila	48.111,75	48.111,75	0,00	0,00	0,00	0,00	467,08	0,00	0,00	0,00	0,00	0,00
	Barbo comizo	0,00	0,00	0,00	0,00	0,00	0,00	0,00	0,00	0,00	0,00	21,35	0,00
	Barbo común	0,00	0,00	0,00	0,00	0,00	0,00	0,00	0,00	0,00	0,00	50,44	0,00
	Barbo de graells	0,00	0,00	0,00	0,00	0,00	0,00	0,00	0,00	0,00	0,00	0,14	0,00
	Barbo mediterráneo	0,00	0,00	0,00	0,00	0,00	0,00	0,40	0,00	0,00	0,00	0,00	0,00
	Boga de río	0,00	0,00	0,00	0,00	0,00	0,00	0,00	0,00	0,00	0,00	5,00	0,00
	Boga del Guadiana	0,00	0,00	0,00	0,00	0,00	0,00	0,00	0,00	0,00	0,00	34,63	0,00
	Cacho	0,00	0,00	0,00	0,00	0,00	0,00	0,00	0,00	0,00	0,00	37,82	0,00
	Calandino	0,00	0,00	0,00	0,00	0,00	0,00	0,00	0,00	0,00	0,00	7,43	0,00
	Cangrejo de río autóctono	0,00	0,00	0,00	0,00	0,00	0,00	55,79	0,00	0,00	0,00	0,00	0,00
	Colmilleja	0,00	0,00	0,00	0,00	0,00	0,00	0,00	0,00	0,00	0,00	1,46	0,00
	Erizo de mar	0,00	0,00	0,00	0,00	0,00	0,00	7,84	0,00	0,00	0,00	0,00	0,00
	Espinoso	0,00	0,00	0,00	0,00	0,00	0,00	0,00	0,00	0,00	0,00	0,00	0,90
	Fartet	0,00	0,00	0,00	0,00	0,00	0,00	0,71	0,00	0,00	0,00	0,00	0,00
	Frailie	0,00	0,00	0,00	0,00	0,00	0,00	0,00	0,00	0,00	0,00	0,42	0,00
	Pardilla	0,00	0,00	0,00	0,00	0,00	0,00	0,00	0,00	0,00	0,00	4,06	0,00
	Reo o trucha marina	23.333,30	0,00	23.333,30	3.595,70	0,00	2.313,94	1.995,38	0,00	0,00	0,00	290,78	1,40
	Salnete	0,00	0,00	0,00	0,00	0,00	0,00	0,63	0,00	0,00	0,00	0,00	0,00
	Salmón atlántico o salmón	0,00	0,00	0,00	121,80	0,00	210,30	575,84	0,00	0,00	0,00	0,00	0,00
	Salmón del Danubio	0,00	0,00	0,00	0,00	0,00	0,00	0,00	0,00	0,00	0,00	0,00	1,24
	Samarugo	0,00	0,00	0,00	0,00	0,00	0,00	0,00	0,00	0,00	0,00	0,00	2,23
Tenca	17.599,92	17.511,01	88,91	0,00	0,00	12,66	43,21	0,00	0,00	0,00	720,31	0,53	
Trucha arco iris	622.691,56	0,00	622.691,56	0,00	0,00	225,00	0,00	0,00	0,00	0,00	474,18	0,00	
	Suma	711.736,53	65.622,76	646.113,77	3.717,50	0,00	2.761,90	3.228,08	0,00	0,00	1.648,02	6,30	
TOTAL USOS (sin consumo humano)		53.234.053,43	52.029.700,14	1.204.353,28	489.230,96	0,00	56.474,22	333.387,00	1.708.987,66	81,62	1.708.906,04	1.685,93	12,03
TOTAL DE LA PRODUCCIÓN (todos los usos)		914.450.615,35	57.371.143,69	857.079.471,66	581.846.834,68	79.213,47	56.474,22	333.387,03	246.136.919,03	3.192,08	246.133.726,95	1.648,03	12,03

FUENTE: Encuesta de Establecimientos de Acuicultura
s.e.: Dato no publicable por secreto estadístico

PRODUCCIÓN. VALOR Y CANTIDAD POR FASE DE CULTIVO, GRUPO DE ESPECIES Y DESTINO GEOGRÁFICO. Año 2024

Grupo de especies	Destino geográfico	Valor (€)			Cantidad									
		Total	Fases 1, 2, 3 y 5	Fase 4. Engorde a talla comercial	Fase 1. Puesta (en Miles de huevos)	Fase 1. Puesta (en kg)	Fase 2. Incubación y/o cría (Hatchery) (Alevinos, postlarvas, semillas) (Miles de individuos)	Fase 3. Preengorde semillero (Miles de individuos)	Fase 4. Engorde a talla comercial (Kg)	Fase 4. Engorde a talla comercial. Producción sin valor (kg)	Fase 4. Engorde a talla comercial. Producción con valor (kg)	Fase 4. Engorde a talla comercial (Miles de individuos para repoblación)	Fase 5. Engorde a madurez sexual (Miles de individuos)	
Anfibios	Distinta Comunidad Autónoma	0,00	0,00	0,00	0,00	0,00	0,00	0,00	0,00	0,00	0,00	0,00	0,00	0,00
	Misma Comunidad Autónoma	S. E.	0,00	S. E.	0,00	0,00	0,00	0,00	0,00	0,00	0,00	0,00	S. E.	
	Otro país de la Unión Europea	0,00	0,00	0,00	0,00	0,00	0,00	0,00	0,00	0,00	0,00	0,00	0,00	
	Terceros países	0,00	0,00	0,00	0,00	0,00	0,00	0,00	0,00	0,00	0,00	0,00	0,00	
	Suma	S. E.	0,00	S. E.	0,00	0,00	0,00	0,00	0,00	0,00	0,00	0,00	S. E.	
Crustáceos	Distinta Comunidad Autónoma	652.652,50	0,00	652.652,50	0,00	0,00	0,00	0,00	42.850,79	0,00	42.850,79	0,00	0,00	
	Misma Comunidad Autónoma	S. E.	S. E.	264.213,01	0,00	0,00	S. E.	55,79	19.593,34	300,00	19.293,34	0,00	0,00	
	Otro país de la Unión Europea	76.229,21	0,00	76.229,21	0,00	0,00	0,00	0,00	2.545,98	0,00	2.545,98	0,00	0,00	
	Terceros países	0,00	0,00	0,00	0,00	0,00	0,00	0,00	0,00	0,00	0,00	0,00	0,00	
	Suma	998.464,72	5.370,00	993.094,72	0,00	0,00	179,00	55,79	64.990,11	300,00	64.690,11	0,00	0,00	
Peces	Distinta Comunidad Autónoma	261.304.150,11	33.221.044,67	228.083.105,44	35.640,14	65.495,98	2.514,69	77.960,79	30.218.855,03	0,00	30.218.855,03	254,94	S. E.	
	Misma Comunidad Autónoma	256.949.422,60	4.938.586,52	252.010.836,08	10.933,92	914,97	3.139,63	17.902,74	31.207.664,31	2.892,02	31.204.772,29	1.393,09	6,40	
	Otro país de la Unión Europea	95.635.696,18	6.724.171,05	88.911.525,13	89.705,87	10.773,86	S. E.	8.217,45	11.048.874,18	0,00	11.048.874,18	0,00	0,00	
	Terceros países	139.129.624,25	8.868.312,35	130.261.311,91	352.951,03	2.028,67	S. E.	1.898,71	7.380.120,48	0,00	7.380.120,48	0,00	S. E.	
	Suma	753.018.893,15	53.752.114,59	699.266.778,56	489.230,96	79.213,48	8.693,63	105.979,69	79.855.514,00	2.892,02	79.852.621,98	1.685,94	12,03	
Moluscos	Distinta Comunidad Autónoma	3.640.588,23	13.313,38	3.627.274,86	0,00	0,00	0,00	849,51	2.166.938,57	0,00	2.166.938,57	0,00	0,00	
	Misma Comunidad Autónoma	141.078.181,65	2.900.957,04	138.177.224,61	0,00	0,00	47.601,59	186.604,41	151.406.653,41	0,00	151.406.653,41	0,00	0,00	
	Otro país de la Unión Europea	13.191.861,22	699.388,69	12.492.472,53	0,00	0,00	0,00	39.889,79	12.623.411,84	0,00	12.623.411,84	0,00	0,00	
	Terceros países	0,00	0,00	0,00	0,00	0,00	0,00	0,00	0,00	0,00	0,00	0,00	0,00	
	Suma	157.910.631,11	3.613.659,11	154.296.972,00	0,00	0,00	47.601,59	227.343,71	166.197.003,82	0,00	166.197.003,82	0,00	0,00	
Otros invertebrados	Distinta Comunidad Autónoma	0,00	0,00	0,00	0,00	0,00	0,00	0,00	0,00	0,00	0,00	0,00	0,00	
	Misma Comunidad Autónoma	0,00	0,00	0,00	0,00	0,00	0,00	7,84	0,00	0,00	0,00	0,00	0,00	
	Otro país de la Unión Europea	0,00	0,00	0,00	0,00	0,00	0,00	0,00	0,00	0,00	0,00	0,00	0,00	
	Terceros países	0,00	0,00	0,00	0,00	0,00	0,00	0,00	0,00	0,00	0,00	0,00	0,00	
	Suma	0,00	0,00	0,00	0,00	0,00	0,00	7,84	0,00	0,00	0,00	0,00	0,00	
Plantas acuáticas	Distinta Comunidad Autónoma	516.451,03	0,00	516.451,03	0,00	0,00	0,00	0,00	2.103,02	0,00	2.103,02	0,00	0,00	
	Misma Comunidad Autónoma	535.353,76	0,00	535.353,76	0,00	0,00	0,00	0,00	16.353,63	0,06	16.353,57	0,00	0,00	
	Otro país de la Unión Europea	485.321,50	0,00	485.321,50	0,00	0,00	0,00	0,00	566,08	0,00	566,08	0,00	0,00	
	Terceros países	985.500,11	0,00	985.500,11	0,00	0,00	0,00	0,00	388,38	0,00	388,38	0,00	0,00	
	Suma	2.522.626,40	0,00	2.522.626,40	0,00	0,00	0,00	0,00	19.411,11	0,06	19.411,05	0,00	0,00	
TOTAL GRUPOS	Distinta Comunidad Autónoma	266.113.841,88	33.234.358,05	232.879.483,83	35.640,14	65.495,98	2.514,69	78.810,30	32.430.747,41	0,00	32.430.747,41	254,94	S. E.	
	Misma Comunidad Autónoma	398.832.541,02	7.844.913,56	390.987.627,46	10.933,92	914,97	S. E.	204.570,78	182.650.264,69	3.192,08	182.647.072,61	1.431,00	S. E.	
	Otro país de la Unión Europea	109.389.108,11	7.423.559,74	101.965.548,37	89.705,87	10.773,86	S. E.	48.107,24	23.675.398,08	0,00	23.675.398,08	0,00	0,00	
	Terceros países	140.115.124,37	8.868.312,35	131.246.812,02	352.951,03	2.028,67	S. E.	1.898,71	7.380.508,86	0,00	7.380.508,86	0,00	S. E.	
	TOTAL	914.450.615,38	57.371.143,70	857.079.471,68	489.230,96	79.213,48	56.474,22	333.387,03	246.136.919,04	3.192,08	246.133.726,96	1.648,03	12,03	

FUENTE: Encuesta de Establecimientos de Acuicultura
s.e.: Dato no publicable por secreto estadístico

PRODUCCIÓN. VALOR Y CANTIDAD POR FASE DE CULTIVO, COMUNIDAD AUTÓNOMA Y DESTINO GEOGRÁFICO. Año 2024

Comunidad Autónoma	Destino geográfico	Valor (€)			Cantidad								
		Total	Fases 1, 2, 3 y 5	Fase 4. Engorde a talla comercial	Fase 1. Puesta (en Miles de huevos)	Fase 1. Puesta (en Kg)	Fase 2. Incubación y/o cría (Hatchery) (Alevines, postlarvas, semillas) (Miles de individuos)	Fase 3. Preengorde semillero (Miles de individuos)	Fase 4. Engorde a talla comercial (Kg)	Fase 4. Engorde a talla comercial. Producción sin valor (kg)	Fase 4. Engorde a talla comercial. Producción con valor (kg)	Fase 4. Engorde a talla comercial (Miles de individuos para repoblación)	Fase 5. Engorde a madurez sexual (Miles de individuos)
Andalucía	Distinta Comunidad Autónoma	19.290.666,44	4.970.183,68	14.320.482,76	0,00	695,13	S. E.	14.885,18	2.492.582,59	0,00	2.492.582,59	0,00	0,00
	Misma Comunidad Autónoma	56.854.774,78	741.692,06	56.113.082,73	0,00	531,57	S. E.	659,68	5.064.135,98	2.039,36	5.062.096,62	39,65	0,00
	Otro país de la Unión Europea	5.077.338,19	1.274.240,26	3.803.097,93	0,00	68,15	0,00	2.557,47	419.394,53	0,00	419.394,53	0,00	0,00
	Terceros países	2.038.745,86	681.928,84	1.356.817,02	0,00	68,15	0,00	1.166,89	35.115,55	0,00	35.115,55	0,00	0,00
Aragón	Distinta Comunidad Autónoma	8.668.435,91	2.817.213,62	5.851.222,29	8.085,17	27.944,84	0,00	1.148,10	1.305.525,11	0,00	1.305.525,11	0,00	0,00
	Misma Comunidad Autónoma	136.885,21	116.736,60	20.148,61	1.629,00	217,50	145,00	29,96	76.342,10	0,00	76.342,10	0,00	0,40
	Otro país de la Unión Europea	S. E.	898.516,90	S. E.	20.230,87	1.305,00	0,00	0,00	S. E.	0,00	S. E.	0,00	0,00
	Terceros países	S. E.	2.291.665,09	S. E.	87.186,36	1.957,50	0,00	0,00	S. E.	0,00	S. E.	0,00	0,00
Canarias	Distinta Comunidad Autónoma	22.096.737,33	0,00	22.096.737,33	0,00	0,00	0,00	0,00	3.576.738,43	0,00	3.576.738,43	0,00	0,00
	Misma Comunidad Autónoma	11.983.006,96	0,00	11.983.006,96	0,00	0,00	0,00	0,00	1.807.978,58	0,06	1.807.978,52	0,00	0,00
	Otro país de la Unión Europea	5.359.392,18	0,00	5.359.392,18	0,00	0,00	0,00	0,00	380.761,51	0,00	380.761,51	0,00	0,00
	Terceros países	11.248.339,09	0,00	11.248.339,09	0,00	0,00	0,00	0,00	382.768,75	0,00	382.768,75	0,00	0,00
Cantabria	Distinta Comunidad Autónoma	0,00	0,00	0,00	0,00	0,00	0,00	0,00	S. E.	0,00	S. E.	0,00	0,00
	Misma Comunidad Autónoma	752.853,06	0,00	752.853,06	208,50	0,00	153,47	131,50	134.412,24	301,50	134.110,74	0,00	0,00
	Otro país de la Unión Europea	0,00	0,00	0,00	0,00	0,00	0,00	0,00	0,00	0,00	0,00	0,00	0,00
	Terceros países	0,00	0,00	0,00	0,00	0,00	0,00	0,00	0,00	0,00	0,00	0,00	0,00
Castilla - La Mancha	Distinta Comunidad Autónoma	S. E.	S. E.	547.813,98	S. E.	S. E.	S. E.	S. E.	91.385,83	0,00	91.385,83	64,94	0,00
	Misma Comunidad Autónoma	551.942,50	34.333,75	517.608,75	0,00	0,00	S. E.	75,30	34.029,17	0,00	34.029,17	207,67	0,00
	Otro país de la Unión Europea	3.055.323,68	S. E.	S. E.	S. E.	S. E.	S. E.	0,00	S. E.	0,00	S. E.	0,00	0,00
	Terceros países	S. E.	S. E.	0,00	S. E.	0,00	0,00	0,00	0,00	0,00	0,00	0,00	0,00
Castilla y León	Distinta Comunidad Autónoma	S. E.	S. E.	3.572.645,75	0,00	S. E.	0,00	S. E.	612.030,13	0,00	612.030,13	0,00	0,00
	Misma Comunidad Autónoma	S. E.	2.888.641,67	1.113.825,97	380,00	0,00	1,15	11.867,44	290.179,67	0,00	290.179,67	0,00	2,24
	Otro país de la Unión Europea	18.487.514,66	S. E.	18.089.444,00	0,00	S. E.	0,00	S. E.	3.726.943,20	0,00	3.726.943,20	0,00	0,00
	Terceros países	0,00	0,00	0,00	0,00	0,00	0,00	0,00	0,00	0,00	0,00	0,00	0,00
Cataluña	Distinta Comunidad Autónoma	S. E.	S. E.	23.268.260,87	0,00	S. E.	0,00	S. E.	2.619.975,65	0,00	2.619.975,65	0,00	0,00
	Misma Comunidad Autónoma	24.966.041,70	133.824,40	24.832.217,30	0,00	165,90	S. E.	1,20	4.616.642,73	0,00	4.616.642,73	125,14	0,00
	Otro país de la Unión Europea	S. E.	S. E.	18.821.866,92	0,00	S. E.	0,00	0,00	1.793.149,07	0,00	1.793.149,07	0,00	0,00
	Terceros países	47.986.214,62	S. E.	S. E.	0,00	S. E.	0,00	0,00	S. E.	0,00	S. E.	0,00	0,00
Comunidad Foral de Navarra	Distinta Comunidad Autónoma	336.133,30	0,00	336.133,30	0,00	0,00	0,00	0,00	7.000,00	0,00	7.000,00	190,00	0,00
	Misma Comunidad Autónoma	5.099.039,54	0,00	5.099.039,54	0,00	0,00	0,00	299,81	1.161.455,96	0,00	1.161.455,96	27,25	0,00
	Otro país de la Unión Europea	392.902,50	0,00	392.902,50	0,00	0,00	0,00	0,00	142.266,04	0,00	142.266,04	0,00	0,00
	Terceros países	0,00	0,00	0,00	0,00	0,00	0,00	0,00	0,00	0,00	0,00	0,00	0,00
Comunidad Valenciana	Distinta Comunidad Autónoma	S. E.	S. E.	74.291.401,73	0,00	0,00	0,00	S. E.	10.243.815,95	0,00	10.243.815,95	0,00	0,00
	Misma Comunidad Autónoma	71.658.812,27	1.741,59	71.657.070,69	0,00	0,00	0,00	28,20	12.258.586,17	0,00	12.258.586,17	0,00	3,13
	Otro país de la Unión Europea	S. E.	S. E.	1.788.065,59	0,00	0,00	0,00	S. E.	138.155,55	0,00	138.155,55	0,00	0,00
	Terceros países	S. E.	S. E.	0,00	0,00	0,00	0,00	S. E.	0,00	0,00	0,00	0,00	0,00
Extremadura	Distinta Comunidad Autónoma	S. E.	823,42	S. E.	0,00	0,00	1,44	0,47	S. E.	0,00	S. E.	0,00	0,00
	Misma Comunidad Autónoma	193.536,10	123.974,34	69.561,76	0,00	0,00	S. E.	207,94	5.985,77	851,16	5.134,61	882,93	0,63
	Otro país de la Unión Europea	0,00	0,00	0,00	0,00	0,00	0,00	0,00	0,00	0,00	0,00	0,00	0,00
	Terceros países	0,00	0,00	0,00	0,00	0,00	0,00	0,00	0,00	0,00	0,00	0,00	0,00
Galicia	Distinta Comunidad Autónoma	63.560.244,73	681.806,33	62.878.438,41	25.257,47	3.941,59	0,00	2.255,31	7.691.413,49	0,00	7.691.413,49	0,00	S. E.
	Misma Comunidad Autónoma	142.249.444,50	3.803.766,12	138.445.678,38	S. E.	0,00	47.812,59	189.394,98	148.390.237,98	0,00	148.390.237,98	3,30	0,00
	Otro país de la Unión Europea	48.575.293,26	4.260.879,95	44.314.413,31	68.556,00	593,41	0,00	41.831,79	15.604.660,64	0,00	15.604.660,64	0,00	0,00
	Terceros países	S. E.	S. E.	18.560.842,00	S. E.	0,00	S. E.	0,00	1.736.010,60	0,00	1.736.010,60	0,00	0,00
Illes Balears	Distinta Comunidad Autónoma	S. E.	S. E.	0,00	0,00	0,00	0,00	S. E.	0,00	0,00	0,00	0,00	0,00
	Misma Comunidad Autónoma	691.185,57	0,00	691.185,57	0,00	0,00	0,00	0,00	190.814,04	0,00	190.814,04	0,00	0,00
	Otro país de la Unión Europea	0,00	0,00	0,00	0,00	0,00	0,00	0,00	0,00	0,00	0,00	0,00	0,00
	Terceros países	0,00	0,00	0,00	0,00	0,00	0,00	0,00	0,00	0,00	0,00	0,00	0,00
La Rioja	Distinta Comunidad Autónoma	S. E.	0,00	S. E.	0,00	0,00	0,00	0,00	S. E.	0,00	S. E.	0,00	0,00
	Misma Comunidad Autónoma	0,00	0,00	0,00	1.500,00	0,00	1.000,00	90,00	0,00	0,00	0,00	64,65	0,00
	Otro país de la Unión Europea	3.396.371,00	S. E.	S. E.	0,00	S. E.	0,00	0,00	S. E.	0,00	S. E.	0,00	0,00
	Terceros países	0,00	0,00	0,00	0,00	0,00	0,00	0,00	0,00	0,00	0,00	0,00	0,00
País Vasco	Distinta Comunidad Autónoma	0,00	0,00	0,00	0,00	0,00	0,00	0,00	0,00	0,00	0,00	0,00	0,00
	Misma Comunidad Autónoma	0,00	0,00	0,00	0,00	0,00	0,00	S. E.	0,00	0,00	0,00	S. E.	0,00
	Otro país de la Unión Europea	0,00	0,00	0,00	0,00	0,00	0,00	0,00	0,00	0,00	0,00	0,00	0,00
	Terceros países	0,00	0,00	0,00	0,00	0,00	0,00	0,00	0,00	0,00	0,00	0,00	0,00
Principado de Asturias	Distinta Comunidad Autónoma	S. E.	S. E.	2.500.429,60	0,00	0,00	0,00	S. E.	569.746,17	0,00	569.746,17	0,00	0,00
	Misma Comunidad Autónoma	1.723.674,57	203,04	1.723.471,53	0,00	0,00	435,00	1.715,18	326.643,74	0,00	326.643,74	0,00	0,00
	Otro país de la Unión Europea	S. E.	S. E.	802.704,01	0,00	0,00	0,00	S. E.	175.707,18	0,00	175.707,18	0,00	0,00
	Terceros países	0,00	0,00	0,00	0,00	0,00	0,00	0,00	0,00	0,00	0,00	0,00	0,00
Región de Murcia	Distinta Comunidad Autónoma	S. E.	S. E.	17.385.739,52	0,00	0,00	0,00	S. E.	1.878.013,07	0,00	1.878.013,07	0,00	0,00
	Misma Comunidad Autónoma	77.968.876,61	0,00	77.968.876,61	0,00	0,00	0,00	0,00	8.292.820,55	0,00	8.292.820,55	28,50	0,00
	Otro país de la Unión Europea	S. E.	S. E.	2.245.284,00	0,00	0,00	0,00	S. E.	251.327,96	0,00	251.327,96	0,00	0,00
	Terceros países	52.090.734,12	0,00	52.090.734,12	0,00	0,00	0,00	0,00	3.119.639,76	0,00	3.119.639,76	0,00	0,00
Total general		914.450.615,34	57.371.143,72	857.079.471,66	489.230,95	79.213,48	56.474,22	333.387,04	246.136.919,03	3.192,08	246.133.726,95	1.648,03	12,03

FUENTE: Encuesta de Establecimientos de Acuicultura s.e. - Dato no publicable por secreto estadístico

PRODUCCIÓN. VALOR Y CANTIDAD POR FASE DE CULTIVO, USO Y DESTINO GEOGRÁFICO. Año 2024

Uso de la producción	Destino geográfico	Valor (€)			Cantidad								
		Total	Fases 1, 2, 3 y 5	Fase 4. Engorde a talla comercial	Fase 1. Puesta (en Miles de huevos)	Fase 1. Puesta (en Kg)	Fase 2. Incubación y/o cría (Hatchery) (Alevines, postlarvas, semillas) (Miles de individuos)	Fase 3. Preengorde semillero (Miles de individuos)	Fase 4. Engorde a talla comercial (Kg)	Fase 4. Engorde a talla comercial. Producción sin valor (kg)	Fase 4. Engorde a talla comercial. Producción con valor (kg)	Fase 4. Engorde a talla comercial (Miles de individuos para repoblación)	Fase 5. Engorde a madurez sexual (Miles de individuos)
Alimentación animal	Distinta Comunidad Autónoma	S. E.	S. E.	87.919,83	0,00	0,00	0,00	S. E.	451.064,35	0,00	451.064,35	0,00	0,00
	Misma Comunidad Autónoma	S. E.	S. E.	61.641,64	0,00	0,00	0,00	S. E.	241.976,55	0,00	241.976,55	0,00	0,00
	Otro país de la Unión Europea	115.574,56	0,00	115.574,56	0,00	0,00	0,00	0,00	417.495,11	0,00	417.495,11	0,00	0,00
	Terceros países	172.172,99	0,00	172.172,99	0,00	0,00	0,00	0,00	571.587,29	0,00	571.587,29	0,00	0,00
	Suma	460.191,51	22.882,50	437.309,02	0,00	0,00	0,00	25,56	1.682.123,30	0,00	1.682.123,30	0,00	0,00
Ciclo acuícola	Distinta Comunidad Autónoma	S. E.	30.474.944,88	S. E.	35.640,14	0,00	2.513,32	78.782,52	S. E.	0,00	S. E.	0,00	S. E.
	Misma Comunidad Autónoma	6.982.933,15	6.968.396,35	14.536,80	S. E.	0,00	48.153,68	201.783,59	689,90	0,00	689,90	0,00	S. E.
	Otro país de la Unión Europea	6.550.100,73	6.550.100,73	0,00	89.705,87	0,00	S. E.	47.656,79	0,00	0,00	0,00	0,00	0,00
	Terceros países	7.941.052,70	7.941.052,70	0,00	352.951,03	0,00	S. E.	1.898,49	0,00	0,00	0,00	0,00	0,00
	Suma	S. E.	51.934.494,66	S. E.	S. E.	0,00	53.706,31	330.121,39	S. E.	0,00	S. E.	0,00	5,73
Consumo humano directo	Distinta Comunidad Autónoma	219.971.694,80	0,00	219.971.694,80	0,00	0,00	0,00	0,00	29.088.921,34	0,00	29.088.921,34	0,00	0,00
	Misma Comunidad Autónoma	341.398.685,92	0,00	341.398.885,92	0,00	0,00	0,00	0,00	131.630.955,67	3.110,40	131.627.845,27	0,00	0,00
	Otro país de la Unión Europea	95.584.972,17	0,00	95.584.972,17	0,00	0,00	0,00	0,00	20.149.876,67	0,00	20.149.876,67	0,00	0,00
	Terceros países	130.089.138,92	0,00	130.089.138,92	0,00	0,00	0,00	0,00	6.808.533,18	0,00	6.808.533,18	0,00	0,00
	Suma	787.044.691,81	0,00	787.044.691,81	0,00	0,00	0,00	0,00	187.678.286,86	3.110,40	187.675.176,46	0,00	0,00
Consumo humano industria alimentaria	Distinta Comunidad Autónoma	15.130.442,30	2.738.761,94	12.391.680,36	S. E.	65.495,98	0,00	0,00	2.884.646,14	0,00	2.884.646,14	0,00	0,00
	Misma Comunidad Autónoma	50.045.340,56	850.190,08	49.195.150,48	0,00	914,97	0,00	0,00	50.756.773,14	0,06	50.756.773,08	0,00	0,00
	Otro país de la Unión Europea	7.083.365,42	825.269,80	6.258.095,63	0,00	10.773,86	0,00	0,00	3.107.836,86	0,00	3.107.836,86	0,00	0,00
	Terceros países	S. E.	927.221,74	S. E.	0,00	2.028,67	0,00	0,00	S. E.	0,00	S. E.	0,00	0,00
	Suma	S. E.	5.341.443,56	S. E.	S. E.	79.213,48	0,00	0,00	S. E.	0,06	S. E.	0,00	0,00
Ornamental	Distinta Comunidad Autónoma	0,00	0,00	0,00	0,00	0,00	0,00	0,00	0,00	0,00	0,00	0,00	0,00
	Misma Comunidad Autónoma	0,00	0,00	0,00	0,00	0,00	0,00	0,00	0,00	0,00	0,00	0,00	0,00
	Otro país de la Unión Europea	0,00	0,00	0,00	0,00	0,00	0,00	0,00	0,00	0,00	0,00	0,00	0,00
	Terceros países	0,00	0,00	0,00	0,00	0,00	0,00	0,00	0,00	0,00	0,00	0,00	0,00
	Suma	0,00	0,00	0,00	0,00	0,00	0,00	0,00	0,00	0,00	0,00	0,00	0,00
Otros	Distinta Comunidad Autónoma	S. E.	3.285,24	S. E.	0,00	0,00	S. E.	9,67	S. E.	0,00	S. E.	0,00	0,00
	Misma Comunidad Autónoma	39.381,85	3.299,61	36.082,25	0,00	0,00	S. E.	1,65	19.869,44	81,62	19.787,82	0,00	0,00
	Otro país de la Unión Europea	6.983,46	S. E.	S. E.	0,00	0,00	S. E.	S. E.	S. E.	0,00	S. E.	0,00	0,00
	Terceros países	S. E.	S. E.	0,00	0,00	0,00	0,00	S. E.	0,00	0,00	0,00	0,00	0,00
	Suma	91.680,65	6.700,22	84.980,44	0,00	0,00	6,01	11,99	21.328,29	81,62	21.246,67	0,00	0,00
Repoblación (al medio natural)	Distinta Comunidad Autónoma	365.445,16	661,76	364.783,40	0,00	0,00	1,27	0,32	0,00	0,00	0,00	254,94	0,00
	Misma Comunidad Autónoma	298.179,61	16.849,24	281.330,37	3.717,50	0,00	2.760,64	2.777,76	0,00	0,00	0,00	1.430,99	6,30
	Otro país de la Unión Europea	48.111,75	48.111,75	0,00	0,00	0,00	0,00	450,00	0,00	0,00	0,00	0,00	0,00
	Terceros países	S. E.	S. E.	0,00	0,00	0,00	0,00	0,00	0,00	0,00	0,00	0,00	0,00
	Suma	711.736,52	65.622,75	646.113,77	3.717,50	0,00	2.761,91	3.228,08	0,00	0,00	0,00	1.685,93	6,30
TOTAL USOS	914.450.615,33	57.371.143,69	857.079.471,67	489.230,96	79.213,48	56.474,23	333.387,03	246.136.919,04	3.192,08	246.133.726,96	1.685,93	12,03	

FUENTE: Encuesta de Establecimientos de Acuicultura
s.e.: Dato no publicable por secreto estadístico

PRODUCCIÓN . VALOR Y CANTIDAD POR FASE DE CULTIVO Y TIPO DE COMERCIALIZACIÓN. Año 2024

Comercialización de las especies producidas	Valor (€)			Cantidad						
	Total	Fases 1, 2, 3 y 5	Fase 4. Engorde a talla comercial	Fase 1. Puesta (en Miles de huevos)	Fase 1. Puesta (en Kg)	Fase 2. Incubación y/o cría (Hatchery) (Alevines, postlarvas, semillas) (Miles de individuos)	Fase 3. Preengorde semillero (Miles de individuos)	Fase 4. Engorde a talla comercial (Kg)	Fase 4. Engorde a talla comercial (Miles de individuos para repoblación)	Fase 5. Engorde a madurez sexual (Miles de individuos)
Central de ventas de productos	56.617.034,77	0,00	56.617.034,77	0,00	0,00	0,00	0,00	66.010.844,09	0,00	0,00
Directamente a minoristas	183.448.240,36	1.547.809,78	181.900.430,58	0,00	5.595,08	0,00	0,00	22.362.045,19	0,00	0,00
Mayoristas en mercados centrales	246.391.446,34	0,00	246.391.446,34	0,00	0,00	0,00	0,00	51.165.069,47	0,00	0,00
No se ha comercializado	900,00	0,00	900,00	3.717,50	0,00	2.749,24	3.636,18	3.192,08	1.146,25	5,77
Otros mayoristas	346.227.405,41	3.183.610,19	343.043.795,22	0,00	63.230,82	0,00	8.202,49	87.822.009,41	0,00	S. E.
Sin intermediarios	63.030.898,23	52.639.723,72	10.391.174,50	485.513,46	10.387,57	53.724,98	321.548,36	2.190.442,07	501,78	S. E.
Subasta en lonja	18.734.690,25	0,00	18.734.690,25	0,00	0,00	0,00	0,00	16.583.316,72	0,00	0,00
Total general	914.450.615,36	57.371.143,69	857.079.471,66	489.230,96	79.213,47	56.474,22	333.387,03	246.136.919,03	1.648,03	12,03

FUENTE: Encuesta de Establecimientos de Acuicultura

NOTA: Fases de cultivo:

1. Puesta
2. Incubación y/o cría (Hatchery)
3. Preengorde-semillero (Nursery)
4. Engorde a talla comercial
5. Engorde a madurez sexual

s. e.: Dato no publicable por secreto estadístico

PRODUCCIÓN. VALOR Y CANTIDAD POR FASE DE CULTIVO, GRUPO DE ESPECIES Y TIPO DE COMERCIALIZACIÓN. AÑO 2024

Grupo de especies	Comercialización de las especies producidas	Valor (€)			Cantidad						
		Total	Fases 1, 2, 3 y 5	Fase 4. Engorde a talla comercial	Fase 1. Puesta (en Miles de huevos)	Fase 1. Puesta (en Kg)	Fase 2. Incubación y/o cría (Hatchery) (Alevines, postlarvas, semillas) (Miles de individuos)	Fase 3. Preengorde semillero (Miles de individuos)	Fase 4. Engorde a talla comercial (Kg)	Fase 4. Engorde a talla comercial (Miles de individuos para repoblación)	Fase 5. Engorde a madurez sexual (Miles de individuos)
Crustáceos	Directamente a minoristas	842.471,23	0,00	842.471,23	0,00	0,00	0,00	0,00	53.846,82	0,00	0,00
	Mayoristas en mercados centrales	47.160,74	0,00	47.160,74	0,00	0,00	0,00	0,00	1.705,74	0,00	0,00
	No se ha comercializado	0,00	0,00	0,00	0,00	0,00	0,00	55,79	S. E.	0,00	0,00
	Otros mayoristas	37.122,51	0,00	37.122,51	0,00	0,00	0,00	0,00	5.851,05	0,00	0,00
	Sin intermediarios	S. E.	S. E.	14.612,22	0,00	0,00	S. E.	0,00	911,50	0,00	0,00
	Subasta en lonja	S. E.	0,00	S. E.	0,00	0,00	0,00	0,00	S. E.	0,00	0,00
Total	S. E.	S. E.	S. E.	0,00	0,00	S. E.	55,79	64.990,11	0,00	0,00	
Moluscos	Central de ventas de productos	56.617.034,77	0,00	56.617.034,77	0,00	0,00	0,00	0,00	66.010.844,09	0,00	0,00
	Directamente a minoristas	2.236.259,10	0,00	2.236.259,10	0,00	0,00	0,00	0,00	686.201,68	0,00	0,00
	Mayoristas en mercados centrales	24.285.018,46	0,00	24.285.018,46	0,00	0,00	0,00	0,00	26.182.103,94	0,00	0,00
	No se ha comercializado	0,00	0,00	0,00	0,00	0,00	0,00	981,30	0,00	0,00	0,00
	Otros mayoristas	53.947.554,02	78.348,58	53.869.205,44	0,00	0,00	0,00	5.485,41	56.890.651,91	0,00	0,00
	Sin intermediarios	3.603.763,34	3.535.310,52	68.452,82	0,00	0,00	47.601,59	220.877,00	6.241,37	S. E.	S. E.
Subasta en lonja	17.221.001,41	0,00	17.221.001,41	0,00	0,00	0,00	0,00	16.420.960,82	0,00	0,00	
Total	157.910.631,10	3.613.659,10	154.296.972,00	0,00	0,00	47.601,59	227.343,71	166.197.003,81	S. E.	S. E.	
Otros invertebrados acuáticos	No se ha comercializado	0,00	0,00	0,00	0,00	0,00	0,00	7,84	0,00	0,00	0,00
	Otros mayoristas	S. E.	S. E.	S. E.	0,00	0,00	S. E.	S. E.	0,00	S. E.	0,00
	Sin intermediarios	0,00	0,00	0,00	0,00	0,00	0,00	0,00	0,00	0,00	0,00
Total	S. E.	S. E.	S. E.	0,00	0,00	S. E.	S. E.	0,00	S. E.	0,00	
Peces	Directamente a minoristas	179.548.286,90	1.547.809,78	178.000.477,12	0,00	5.595,08	0,00	0,00	21.620.650,82	0,00	0,00
	Mayoristas en mercados centrales	222.059.267,14	0,00	222.059.267,14	0,00	0,00	0,00	0,00	24.981.259,78	0,00	0,00
	No se ha comercializado	900,00	0,00	900,00	3.717,50	0,00	2.749,24	2.591,24	2.892,02	1.146,25	5,77
	Otros mayoristas	290.799.760,74	3.105.261,61	287.694.499,13	0,00	63.230,82	0,00	2.717,08	30.913.985,52	0,00	0,00
	Sin intermediarios	59.148.717,53	49.099.043,20	10.049.674,33	485.513,46	10.387,57	5.944,39	100.671,36	2.176.744,95	501,78	S. E.
	Subasta en lonja	1.461.960,84	0,00	1.461.960,84	0,00	0,00	0,00	0,00	159.980,90	0,00	0,00
Total	753.018.893,15	53.752.114,59	699.266.778,56	489.230,96	79.213,47	8.693,63	105.979,68	79.855.513,99	1.648,03	S. E.	
Plantas Acuáticas	Directamente a minoristas	821.223,13	0,00	821.223,13	0,00	0,00	0,00	0,00	1.345,87	0,00	0,00
	No se ha comercializado	0,00	0,00	0,00	0,00	0,00	0,00	0,00	0,06	0,00	0,00
	Otros mayoristas	S. E.	S. E.	1.442.968,15	0,00	0,00	0,00	S. E.	11.520,93	0,00	0,00
	Sin intermediarios	258.435,13	0,00	258.435,13	0,00	0,00	0,00	0,00	6.544,25	0,00	0,00
Total	2.522.626,41	S. E.	2.522.626,41	0,00	0,00	0,00	S. E.	19.411,11	0,00	0,00	
TOTALES	914.450.615,36	57.371.143,69	857.079.471,67	489.230,96	79.213,47	56.474,22	333.387,02	246.136.919,02	1.648,03	12,03	

FUENTE: Encuesta de Establecimientos de Acuicultura

NOTA: Fases de cultivo:

1. Puesta
2. Incubación y/o cría (Hatchery)
3. Preengorde-semillero (Nursery)
4. Engorde a talla comercial
5. Engorde a madurez sexual

s.e.: Dato no publicable por secreto estadístico

PRODUCCIÓN. CANTIDAD Y VALOR EN ACUICULTURA MARINA, POR FASE DE CULTIVO, ZONA FAO Y GRUPO DE ESPECIES. AÑO 2024

Tipo de acuicultura	ZONA FAO	Grupo de especies	Cantidad								Valor (€)	
			Fase 1. Puesta (en kg)	Fase 2. Incubación y/o cría (Hatchery) (Alevines, postlarvas, semillas) (Miles de individuos)	Fase 3. Preengorde semillero (Miles de individuos)	Fase 4. Engorde a talla comercial (kg)	Fase 4. Engorde a talla comercial. Producción sin valor (kg)	Fase 4. Engorde a talla comercial. Producción con valor (kg)	Fase 4. Engorde a talla comercial (Miles de individuos)	Fase 5. Engorde a madurez sexual (Miles de individuos)	Total	
MARINA	Atlántico central este	Anfibios	0,00	0,00	0,00	0,00	0,00	0,00	0,00	0,00	0,00	0,00
		Crustáceos	0,00	0,00	0,00	0,00	0,00	0,00	0,00	0,00	0,00	0,00
		Moluscos	0,00	0,00	0,00	0,00	0,00	0,00	0,00	0,00	0,00	0,00
		Otros invertebrados acuáticos	0,00	0,00	0,00	0,00	0,00	0,00	0,00	0,00	0,00	0,00
		Peces	0,00	0,00	0,00	6.147.612,79	0,00	6.147.612,79	0,00	0,00	0,00	50.596.650,56
		Plantas acuáticas	0,00	0,00	0,00	0,00	0,00	0,00	0,00	0,00	0,00	0,00
		Suma	0,00	0,00	0,00	6.147.612,79	0,00	6.147.612,79	0,00	0,00	0,00	50.596.650,56
	Atlántico noreste	Anfibios	0,00	0,00	0,00	0,00	0,00	0,00	0,00	0,00	0,00	0,00
		Crustáceos	0,00	179,00	0,00	34.653,11	300,00	34.353,11	0,00	0,00	0,00	719.364,71
		Moluscos	0,00	47.601,59	226.596,61	160.344.578,11	0,00	160.344.578,11	0,00	0,00	0,00	146.445.560,05
		Otros invertebrados acuáticos	0,00	0,00	7,84	0,00	0,00	0,00	0,00	0,00	0,00	0,00
		Peces	0,00	3.020,00	2.517,44	12.865.701,71	1.739,36	12.863.962,35	0,00	0,00	0,00	137.269.265,67
		Plantas acuáticas	0,00	0,00	0,00	16.694,93	0,00	16.694,93	0,00	0,00	0,00	2.186.624,22
		Suma	0,00	50.800,59	229.121,89	173.261.627,86	2.039,36	173.259.588,50	0,00	0,00	0,00	286.620.814,65
	Mediterráneo	Anfibios	0,00	0,00	0,00	0,00	0,00	0,00	0,00	0,00	0,00	0,00
		Crustáceos	0,00	0,00	0,00	0,00	0,00	0,00	0,00	0,00	0,00	0,00
		Moluscos	0,00	0,00	0,00	5.816.767,03	0,00	5.816.767,03	0,00	0,00	0,00	11.465.071,05
		Otros invertebrados acuáticos	0,00	0,00	0,00	0,00	0,00	0,00	0,00	0,00	0,00	0,00
		Peces	0,00	0,00	79.824,37	43.383.729,90	0,00	43.383.729,90	0,00	0,00	0,00	459.743.656,43
		Plantas acuáticas	0,00	0,00	0,00	0,00	0,00	0,00	0,00	0,00	0,00	0,00
		Suma	0,00	0,00	79.824,37	49.200.496,93	0,00	49.200.496,93	0,00	0,00	0,00	471.208.727,48
	Total		0,00	50.800,59	308.946,26	228.609.737,58	2.039,36	228.607.698,22	0,00	0,00	808.426.192,69	

FUENTE: Encuesta de Establecimientos de Acuicultura

PRODUCCIÓN. VALOR Y CANTIDAD EN ACUICULTURA CONTINENTAL, POR FASE DE CULTIVO Y CUENCA HIDROGRAFICA. AÑO 2024

Tipo de acuicultura	Cuenca hidrografica	Valor (€)	Cantidad								
		Total	Fase 1. Puesta (Miles de huevos)	Fase 1. Puesta (en kg)	Fase 2. Incubación y/o cría (Hatchery) (Alevines, postlarvas, semillas) (Miles de individuos)	Fase 3. Preengorde semillero (Miles de individuos)	Fase 4. Engorde a talla comercial (kg)	Fase 4. Engorde a talla comercial. Producción sin valor (kg)	Fase 4. Engorde a talla comercial. Producción con valor (kg)	Fase 4. Engorde a talla comercial (Miles de individuos para repoblación)	Fase 5. Engorde a madurez sexual (Miles de individuos)
CONTINENTAL	Cantábrico	13.336.712,08	361.029,56	2.347,00	588,47	2.382,71	1.410.396,80	301,50	1.410.095,30	231,25	0,00
	Cuencas internas de Cataluña	S. E.	0,00	0,00	S. E.	0,00	0,00	0,00	0,00	S. E.	0,00
	Cuencas internas País Vasco	S. E.	0,00	0,00	0,00	S. E.	S. E.	0,00	S. E.	0,00	0,00
	Duero	22.812.960,72	S. E.	S. E.	S. E.	S. E.	4.494.550,00	S. E.	4.494.550,00	S. E.	S. E.
	Ebro	37.498.765,63	118.081,40	47.965,47	1.523,00	14.604,40	6.743.692,37	0,00	6.743.692,37	139,79	0,00
	Galicia-costa	9.827.113,54	0,00	0,00	0,00	4.297,06	2.042.224,69	0,00	2.042.224,69	0,00	0,00
	Guadalquivir	9.293.193,06	0,00	1.363,00	S. E.	3,34	1.496.230,23	0,00	1.496.230,23	39,65	0,00
	Guadiana	48.871,13	0,00	0,00	S. E.	S. E.	540,50	0,00	540,50	819,30	0,63
	Islas Canarias	S. E.	0,00	0,00	0,00	0,00	S. E.	S. E.	S. E.	0,00	0,00
	Júcar	8.105.910,43	550,00	25.350,00	22,00	697,58	521.784,00	0,00	521.784,00	0,58	3,53
	Miño-Sil	1.519.723,45	0,00	S. E.	211,00	389,41	310.460,00	0,00	310.460,00	3,30	S. E.
Segura	448.832,70	S. E.	0,00	S. E.	0,00	7.862,00	0,00	7.862,00	133,87	0,00	
Tajo	3.041.514,92	380,00	0,00	168,62	243,86	463.147,70	851,16	462.296,54	230,30	0,00	
Total general		106.024.422,66	489.230,96	79.213,47	5.673,63	24.440,77	17.491.522,77	1.152,72	17.490.370,05	1.648,04	12,03

FUENTE: Encuesta de Establecimientos de Acuicultura
s.e.: Dato no publicable por secreto estadístico

CANTIDAD Y VALOR DE LOS INPUTS QUE PROCEDEN DEL MEDIO NATURAL. Año 2024

Especie	Valor (€)					Cantidad (unidades)					
	Total	Fase 1	Fase 2	Fase 3	Fase 4	Fase 5	Fase 1	Fase 2	Fase 3	Fase 4	Fase 5
Almeja babosa o chocha	S. E.	S. E.	0,00	0,00	0,00	0,00	S. E.	0,00	0,00	0,00	0,00
Almeja fina	S. E.	S. E.	0,00	0,00	0,00	0,00	S. E.	0,00	0,00	0,00	0,00
Almeja japonesa	300,00	S. E.	0,00	0,00	S. E.	0,00	S. E.	0,00	0,00	S. E.	0,00
Anguila	S. E.	0,00	0,00	S. E.	0,00	0,00	0,00	0,00	S. E.	0,00	0,00
Atún rojo o de aleta azul	62.413.441,52	0,00	0,00	0,00	62.413.441,52	0,00	0,00	0,00	0,00	53.195	0,00
Baila	0,00	0,00	0,00	0,00	0,00	0,00	0,00	0,00	0,00	30.054,00	0,00
Barbo comizo	S. E.	0,00	S. E.	0,00	0,00	0,00	0,00	S. E.	0,00	0,00	0,00
Barbo común	S. E.	0,00	S. E.	0,00	0,00	0,00	0,00	S. E.	0,00	0,00	0,00
Berberecho	S. E.	0,00	0,00	0,00	S. E.	0,00	0,00	0,00	0,00	S. E.	0,00
Boga de río	S. E.	S. E.	0,00	0,00	0,00	0,00	S. E.	0,00	0,00	0,00	0,00
Cacho	S. E.	S. E.	0,00	0,00	0,00	0,00	S. E.	0,00	0,00	0,00	0,00
Camarón común	S. E.	0,00	0,00	0,00	S. E.	0,00	0,00	0,00	0,00	S. E.	0,00
Camarón de acequia atlántico	0,00	0,00	0,00	0,00	0,00	0,00	0,00	0,00	0,00	40.974.682,00	0,00
Centolla	S. E.	0,00	0,00	0,00	S. E.	0,00	0,00	0,00	0,00	S. E.	0,00
Corvina	0,00	0,00	0,00	0,00	0,00	0,00	0,00	0,00	0,00	2.301,00	0,00
Dorada	0,00	0,00	0,00	0,00	0,00	0,00	0,00	0,00	0,00	78.968,00	0,00
Erizo de mar	S. E.	S. E.	0,00	0,00	0,00	0,00	S. E.	0,00	0,00	0,00	0,00
Escupíña grabada	S. E.	0,00	0,00	0,00	S. E.	0,00	0,00	0,00	0,00	S. E.	0,00
Fartet	S. E.	S. E.	0,00	0,00	0,00	0,00	S. E.	0,00	0,00	0,00	0,00
Langostino mediterráneo	0,00	0,00	0,00	0,00	0,00	0,00	0,00	0,00	0,00	335.150,00	0,00
Lenguado europeo	S. E.	0,00	0,00	0,00	S. E.	0,00	0,00	0,00	0,00	S. E.	0,00
Lenguado senegalés o lenguado rubio	S. E.	S. E.	0,00	0,00	0,00	0,00	S. E.	0,00	0,00	80.520,00	0,00
Lisa aurata	0,00	0,00	0,00	0,00	0,00	0,00	0,00	0,00	0,00	118.057,00	0,00
Lisa, liseta	0,00	0,00	0,00	0,00	0,00	0,00	0,00	0,00	0,00	23.628,00	0,00
Lubina o róbalo	0,00	0,00	0,00	0,00	0,00	0,00	0,00	0,00	0,00	23.467,00	0,00
Mejillón mediterráneo	38.869,00	0,00	0,00	16.869,00	22.000,00	0,00	0,00	0,00	87.350.533.095,00	21.121.300,00	0,00
Microalga (Chlorella)	S. E.	0,00	0,00	0,00	S. E.	0,00	0,00	0,00	0,00	S. E.	0,00
Morragute	S. E.	0,00	0,00	0,00	S. E.	0,00	0,00	0,00	0,00	S. E.	0,00
Mugil	0,00	0,00	0,00	0,00	0,00	0,00	0,00	0,00	0,00	320.117,00	0,00
Mújoles, mújiles	0,00	0,00	0,00	0,00	0,00	0,00	0,00	0,00	0,00	36.920,00	0,00
Navaja recta	S. E.	S. E.	0,00	0,00	0,00	0,00	S. E.	0,00	0,00	0,00	0,00
Ostra	S. E.	S. E.	0,00	0,00	0,00	0,00	S. E.	0,00	100.324,00	0,00	0,00
Ostra rizada	5.559,00	S. E.	0,00	5.199,00	S. E.	0,00	S. E.	0,00	16.250.000,00	S. E.	0,00
Pulpo	S. E.	S. E.	0,00	0,00	S. E.	0,00	S. E.	0,00	0,00	S. E.	0,00
Reo o trucha marina	S. E.	0,00	0,00	0,00	0,00	S. E.	1.639,00	0,00	0,00	0,00	S. E.
Salmón atlántico o salmón	0,00	0,00	0,00	0,00	0,00	0,00	192,00	0,00	0,00	0,00	0,00
Samarugo	S. E.	S. E.	0,00	0,00	0,00	0,00	S. E.	0,00	0,00	0,00	0,00
Sargo	S. E.	0,00	0,00	0,00	S. E.	0,00	0,00	0,00	0,00	S. E.	0,00
Vieira o venera	S. E.	0,00	0,00	S. E.	0,00	0,00	0,00	0,00	S. E.	0,00	0,00
Zamburifa	S. E.	0,00	0,00	S. E.	0,00	0,00	0,00	0,00	S. E.	0,00	0,00
TOTAL	62.513.689,52	169,00	0,00	22.068,00	62.435.441,52	0,00	4.196,00	264.713,00	87.366.904.420,00	63.422.682,00	30,00

FUENTE: Encuesta de Establecimientos de Acuicultura
s.e.: Dato no publicable por secreto estadístico

2.4. EMPLEO

Tablas Empleo de Acuicultura

2.4.1. Número de unidades de trabajo anual (UTA) y personas, por año y tipo de empleo. Años 2022-2024.....	133
2.4.2. Número de unidades de trabajo anual (UTA) y personas, por sexo y tipo de empleo. Año 2024.....	134
2.4.3. Número de unidades de trabajo anual (UTA) y personas, por sexo, jornada y tipo de empleo. Año 2024.....	135
2.4.4. Número de unidades de trabajo anual (UTA) y personas, por tipo de acuicultura y tipo de empleo. Año 2024.....	136
2.4.5. Número de unidades de trabajo anual (UTA) y personas, por sexo, tipo de acuicultura y tipo de establecimiento. Año 2024.....	137
2.4.6. Número de unidades de trabajo anual (UTA) y personas, por grupo de empleo, tipo de acuicultura y tipo de establecimiento. Año 2024.....	138
2.4.7. Número de unidades de trabajo anual (UTA) y personas, por grupo de empleo y comunidad autónoma. Año 2024.....	139

**EMPLEO ACUICULTURA. NÚMERO DE UNIDADES DE TRABAJO ANUAL (UTA) Y PERSONAS POR TIPO DE EMPLEO.
Años 2022-2024**

Empleo	2022		2023		2024	
	N UTA	N Personas	N UTA	N Personas	N UTA	N Personas
Administrativos	156	195	173	193	164	192
No asalariados	2.168	5.445	2.012	3.895	2.457	4.360
Otros	28	69	48	75	46	462
Personal operario especializado	1.828	1.992	2.084	2.317	2.119	2.333
Personal operario no especializado	1.122	1.836	987	1.121	766	892
Técnicos superiores y medios	575	716	550	608	582	629
Total general	5.878	10.253	5.854	8.209	6.134	8.869

FUENTE: Encuesta de Establecimientos de Acuicultura

UTA: N° de personas que trabajan a tiempo completo durante todo el año

EMPLEO ACUICULTURA. NÚMERO DE UNIDADES DE TRABAJO ANUAL (UTA) Y PERSONAS, POR SEXO Y TIPO DE EMPLEO. AÑO 2024

Empleo	Mujeres		Varones		TOTAL	
	N UTA	N Personas	N UTA	N Personas	Nº UTA	Nº personas
Administrativos	99	117	65	74	164	192
No asalariados	734	1708	1723	2652	2.457	4.360
Otros	10	20	35	442	46	462
Personal operario especializado	233	248	1886	2086	2.119	2.333
Personal operario no especializado	121	139	645	753	766	892
Técnicos superiores y medios	146	165	436	464	582	629
Total general	1.343	2.397	4.791	6.472	6.134	8.869

FUENTE: Encuesta de Establecimientos de Acuicultura

UTA: Nº de personas que trabajan a tiempo completo durante todo el año

EMPLEO ACUICULTURA. NÚMERO DE UNIDADES DE TRABAJO ANUAL (UTA) Y PERSONAS, POR SEXO, JORNADA Y TIPO DE EMPLEO. AÑO 2024

Jornada	Empleo	Mujeres		Varones		Total	
		Nº UTA	Nº personas	Nº UTA	Nº personas	Nº UTA	Nº personas
Completa	Administrativos	90	99	64	66	154	165
	No asalariados	721	1.551	1.656	2.313	2.377	3.863
	Otros	9	10	32	409	41	419
	Personal operario especializado	220	225	1.863	2.001	2.084	2.226
	Personal operario no especializado	108	113	617	686	725	799
	Técnicos superiores y medios	141	151	429	436	570	587
Parcial	Administrativos	9	18	1	8	11	27
	No asalariados	13	157	67	340	80	497
	Otros	1	10	3	33	4	43
	Personal operario especializado	12	23	23	85	35	108
	Personal operario no especializado	12	26	28	67	41	94
	Técnicos superiores y medios	5	14	6	28	11	42
Total general		1.343	2.397	4.791	6.472	6.134	8.869

FUENTE: Encuesta de Establecimientos de Acuicultura

UTA: Nº de personas que trabajan a tiempo completo durante todo el año

EMPLEO ACUICULTURA. NÚMERO DE UNIDADES DE TRABAJO ANUAL (UTA) Y PERSONAS, POR TIPO DE ACUICULTURA Y TIPO DE EMPLEO. AÑO 2024

Empleo	Acuicultura marina		Acuicultura continental		Total	
	Nº UTA	Nº personas	Nº UTA	Nº personas	Nº UTA	Nº personas
Administrativos	129	149	35	43	164	192
No asalariados	2.419	4.305	38	55	2.457	4.360
Otros	34	423	12	39	46	462
Personal operario especializado	1.744	1.922	375	411	2.119	2.333
Personal operario no especializado	528	638	238	255	766	892
Técnicos superiores y medios	480	504	102	125	582	629
TOTAL	5.335	7.942	800	928	6.134	8.869

FUENTE: Encuesta de Establecimientos de Acuicultura

UTA: Nº de personas que trabajan a tiempo completo durante todo el año

EMPLEO ACUICULTURA. NÚMERO DE UNIDADES DE TRABAJO ANUAL (UTA) Y PERSONAS, POR SEXO, TIPO DE ACUICULTURA Y TIPO DE ESTABLECIMIENTO. AÑO 2024

Tipo de acuicultura	Tipo de establecimiento	MUJERES		HOMBRES		TOTAL	
		Nº UTA	Nº personas	Nº UTA	Nº personas	Nº UTA	Nº personas
Acuicultura marina	De cultivo en jaulas	117	129	934	935	1.052	1.064
	De cultivo horizontal	189	1.021	194	834	383	1.854
	De cultivo vertical	572	738	2.178	3.056	2.750	3.794
	En enclaves naturales	24	31	191	233	215	264
	En tierra firme	251	263	685	702	935	965
	Total marina	1.153	2.181	4.182	5.760	5.335	7.942
Acuicultura continental	De cultivo en jaulas	0	0	0	0	0	0
	De cultivo horizontal	0	0	0	0	0	0
	De cultivo vertical	0	0	0	0	0	0
	En enclaves naturales	2	4	8	23	10	27
	En tierra firme	189	212	601	689	790	901
	Total continental	191	216	609	712	800	928
TOTAL	De cultivo en jaulas	117	129	934	935	1.052	1.064
	De cultivo horizontal	189	1.021	194	834	383	1.854
	De cultivo vertical	572	738	2.178	3.056	2.750	3.794
	En enclaves naturales	26	35	199	256	225	291
	En tierra firme	440	474	1.285	1.391	1.725	1.866
	TOTAL ACUICULTURA	1.344	2.397	4.791	6.472	6.134	8.869

FUENTE: Encuesta de Establecimientos de Acuicultura

UTA: Nº de personas que trabajan a tiempo completo durante todo el año

EMPLEO ACUICULTURA. NÚMERO DE UNIDADES DE TRABAJO ANUAL (UTA) Y PERSONAS, POR GRUPO DE EMPLEO, TIPO DE ACUICULTURA Y TIPO DE ESTABLECIMIENTO. AÑO 2024

Tipo de acuicultura	Tipo de establecimiento	Asalariados		No asalariados		Total	
		N UTA	N Personas	N UTA	N Personas	Nº UTA	Nº personas
Acuicultura marina	De cultivo en jaulas	1.051	1.061	0	3	1.052	1.064
	De cultivo horizontal	41	107	342	1.747	383	1.854
	De cultivo vertical	693	1.276	2.058	2.518	2.750	3.794
	En enclaves naturales	197	229	18	35	215	264
	En tierra firme	934	963	2	2	935	965
	Total marina	2.915	3.636	2.419	4.305	5.335	7.942
Acuicultura continental	De cultivo en jaulas	0	0	0	0	0	0
	De cultivo horizontal	0	0	0	0	0	0
	De cultivo vertical	0	0	0	0	0	0
	En enclaves naturales	4	8	7	19	10	27
	En tierra firme	758	865	31	36	789	901
	Total continental	762	873	38	55	800	928
TOTAL	De cultivo en jaulas	1.051	1.061	0	3	1.052	1.064
	De cultivo horizontal	41	107	342	1.747	383	1.854
	De cultivo vertical	693	1.276	2.058	2.518	2.750	3.794
	En enclaves naturales	201	237	24	54	225	291
	En tierra firme	1.692	1.828	33	38	1.725	1.866
	TOTAL ACUICULTURA	3.677	4.509	2.457	4.360	6.134	8.869

FUENTE: Encuesta de Establecimientos de Acuicultura

UTA: Nº de personas que trabajan a tiempo completo durante todo el año

EMPLEO ACUICULTURA. NÚMERO DE UNIDADES DE TRABAJO ANUAL (UTA) Y PERSONAS, POR GRUPO DE EMPLEO Y COMUNIDAD AUTÓNOMA. AÑO 2024

Comunidad Autónoma	Asalariados		No asalariados		Total	
	Nº UTA	Nº personas	Nº UTA	Nº personas	Nº UTA	Nº personas
Andalucía	526	574	31	50	556	624
Aragón	64	73	0	0	64	73
Canarias	224	236	1	1	225	237
Cantabria	15	21	3	5	18	26
Castilla - La Mancha	55	60	0	1	55	61
Castilla y León	206	224	5	5	210	229
Cataluña	446	489	26	32	472	521
Comunidad Foral de Navarra	12	20	1	1	13	21
Comunidad Valenciana	332	347	2	2	333	349
Extremadura	35	43	8	21	43	64
Galicia	1.258	1.880	2.371	4.230	3.629	6.110
Illes Balears	91	96	2	2	93	98
La Rioja	43	44	0	0	43	44
País Vasco	3	7	0	0	3	7
Principado de Asturias	45	70	7	8	52	78
Región de Murcia	322	326	1	2	323	328
Total	3.677	4.509	2.457	4.360	6.134	8.869

FUENTE: Encuesta de Establecimientos de Acuicultura

UTA: Nº de personas que trabajan a tiempo completo durante todo el año

2.5. ALIMENTO SUMINISTRADO

Tablas Consumos intermedios de Acuicultura

2.5.1. Alimentación suministrada por grupo de especies y tipo de alimento. Año 2024..... 143

ALIMENTACIÓN SUMINISTRADA, POR GRUPO DE ESPECIES Y TIPO DE ALIMENTO. AÑO 2024

Alimento suministrado	Datos	Grupo de especies						
		Peces	Crustáceos	Moluscos	Plantas acuáticas	Otros invertebrados acuáticos	Anfibios	Totales
Alimento inerte natural animal	Total kilos	48.778.249,91	1.250,00	37.291,61	0,00	0,00	0,00	48.816.791,52
	Total litros	0,00	0,00	0,00	0,00	0,00	0,00	0,00
	Total millones de unidades	0,00	0,00	0,00	0,00	0,00	0,00	0,00
Alimento inerte natural vegetal	Total kilos	18.736,00	3.760,50	0,00	0,00	550,00	0,00	23.046,50
	Total litros	0,00	0,00	0,00	0,00	0,00	0,00	0,00
	Total millones de unidades	0,00	0,00	0,00	0,00	0,00	0,00	0,00
Alimento vivo	Total kilos	4.728,00	44,00	338,41	0,00	0,00	0,00	5.110,41
	Total litros	2.800.871,00	0,00	9.809.570,00	0,00	20,00	0,00	12.610.461,00
	Total millones de unidades	4.838.408,00	0,00	0,00	0,00	0,00	0,00	4.838.408,00
Pienso inerte extrusionado	Total kilos	159.946.339,85	32.815,85	0,00	0,00	5,00	300,00	159.979.460,70
	Total litros	0,00	0,00	0,00	0,00	0,00	0,00	0,00
	Total millones de unidades	0,00	0,00	0,00	0,00	0,00	0,00	0,00
Pienso inerte semihúmedo	Total kilos	183.137,30	0,00	0,00	0,00	0,00	0,00	183.137,30
	Total litros	0,00	0,00	0,00	0,00	0,00	0,00	0,00
	Total millones de unidades	0,00	0,00	0,00	0,00	0,00	0,00	0,00
TOTAL ALIMENTO KILOS		208.931.191,06	37.870,35	37.630,02	0,00	555,00	300,00	209.007.546,43
TOTAL ALIMENTO LITROS		2.800.871,00	0,00	9.809.570,00	0,00	20,00	0,00	12.610.461,00
TOTAL ALIMENTO MILLONES DE UNIDADES		4.838.408,00	0,00	0,00	0,00	0,00	0,00	4.838.408,00

FUENTE: Encuesta de Establecimientos de Acuicultura

NOTA: Fases de cultivo:

1. Puesta
2. Incubación y/o cría (Hatchery)
3. Preengorde-semillero (Nursery)
4. Engorde a talla comercial
5. Engorde a madurez sexual

2.6. NOTA METODOLÓGICA Y BASE DE DATOS DE ACUICULTURA

Tablas y documentos generales de Acuicultura

2.6.1. Nota metodológica acuicultura..... 147
2.6.2. Base de datos de acuicultura. Período 2002-2024 (solo Web)..... 149

NOTA METODOLÓGICA

ENCUESTA DE ESTABLECIMIENTOS DE ACUICULTURA

A continuación se exponen una serie de definiciones que facilitarán la interpretación de la información reflejada en la encuesta.

1.- Definiciones Estadísticas

UNIDAD ESTADÍSTICA : Cada uno de los establecimientos españoles de acuicultura

ÁMBITO POBLACIONAL: conjunto de los establecimientos de acuicultura españoles con concesión administrativa.

ÁMBITO ESPACIAL: territorio español

ÁMBITO TEMPORAL: el periodo al que se refiere la investigación es el año natural.

2.- Definiciones Técnicas

Acuicultura: Cría de organismos acuáticos, a saber: peces, invertebrados (moluscos, crustáceos, etc.) y plantas acuáticas. La cría conlleva alguna forma de intervención en el proceso de aumento de la producción (por ejemplo, repoblaciones periódicas, alimentación y protección contra predadores). La cría supone también la propiedad individual o colectiva, o los derechos resultantes de acuerdos contractuales, respecto de los organismos que se cultivan. A efectos estadísticos, los organismos acuáticos cosechados por una persona física o jurídica, tenedora de la propiedad durante todo el periodo de cría, son productos de la acuicultura, mientras que los organismos acuáticos explotables por los ciudadanos como recurso de dominio público, con o sin licencias pertinentes, constituyen productos de la pesca.

Acuicultura marina: Acuicultura realizada con agua de mar o salobre de zona intermareal.

Acuicultura continental: Acuicultura realizada con agua continental (agua de ríos, lagos, manantiales, pozos, etc.)

Agua dulce: Agua cuyo grado de salinidad es inapreciable y constante.

Agua salina: Agua cuyo grado de salinidad es elevado y no está sometido a variaciones significativas.

Agua salobre: Agua cuya salinidad es sensible, pero no está constantemente en un grado elevado, y puede sufrir variaciones considerables por la influencia del agua dulce o del agua salina.

Zona intermareal: Zona comprendida entre la pleamar y la bajamar.

Fases del ciclo vital de las especies acuícolas:

La encuesta recoge la información diferenciando cinco fases del ciclo vital de las especies.

1. **Puesta:** Acción externa (puesta inducida) o proceso natural (puesta natural) por los que las especies, objeto de la acuicultura, liberan al agua sus huevos, larvas o esporas.
2. **Incubación y/o cría:** Incubación y/o cría de los huevos y larvas o esporas, liberadas al agua en la fase de puesta.
3. **Preengorde:** Preengorde y aclimatación de los alevines, postlarvas y semillas resultantes de la incubación y cría.
4. **Engorde a talla comercial:** Engorde de las especies objeto de cultivo, hasta su talla comercial.
5. **Engorde a madurez sexual:** Engorde hasta la madurez sexual de los alevines, postlarvas y semillas resultantes del preengorde y aclimatación.

Alimentación suministrada:

1. Alimento vivo: Seres vivos, animales o vegetales, utilizados en la alimentación animal, principalmente microalgas, rotíferos, Artemia...

2. Alimento inerte natural vegetal: Productos vegetales en estado natural sometidos como máximo a un tratamiento de conservación por el frío.

3. Alimento inerte natural animal: Productos animales en estado natural sometidos como máximo a un tratamiento de conservación por el frío.

4. Pienso inerte semihúmedo: Mezclas compuestas de distintos productos destinadas a la alimentación animal, teniendo un porcentaje de humedad superior al 20%.

5. Pienso inerte extrusionado: Mezclas compuestas de distintos productos destinadas a la alimentación animal por vía oral, fabricadas mediante el proceso de extrusión y cocción.

Producción: Cantidad de cada especie cultivada que sale del establecimiento después de terminar una o varias fases de su ciclo vital.

Establecimiento de acuicultura: Zona delimitada administrativamente o conjunto de instalaciones facultadas para el ejercicio de la acuicultura, situadas en el mismo emplazamiento geográfico, según esté determinado en la correspondiente concesión y/o autorización administrativa.

Tipologías de establecimientos e instalaciones:

TIPOS DE <u>ESTABLECIMIENTOS</u> POR EMPLAZAMIENTO Y/O FORMA DE CULTIVO	TIPOS DE <u>INSTALACIONES (O ZONAS)</u> PARA EL ALOJAMIENTO DE ESPECIES, SEGÚN TIPOS DE ESTABLECIMIENTOS
Nombre/Concepto	Nombre
En tierra firme: Cultivos realizados en <u>construcciones y/o artefactos ubicados en tierra firme.</u>	Tanques y canalizaciones. Sistemas de recirculación. Otros (especificar).
En enclaves naturales: Cultivos realizados en <u>enclaves naturales de la zona continental y marítimo-terrestre.</u>	Salinas (esteros, etc.). Marismas y albuferas. Charcas y pequeños embalses. Otros (especificar).
De cultivo horizontal: Cultivos <u>horizontales en zona marítimo-terrestre o marítima</u> , en fondo o sobreelevados.	Parques de cultivo. Bancos naturales cultivados. Mesas y otros sobreelevados. Otros (especificar).
De cultivo vertical: Cultivos <u>verticales en el agua</u> , suspendidos o fijos al fondo.	Bateas flotantes. Bateas fijas. Long-line. Otros (especificar).
De cultivo en jaulas: Cultivos en <u>jaulas en el agua.</u>	Jaulas flotantes. Jaulas sumergidas. Otros (especificar).

Base de datos de acuicultura. Período 2002-2024

La base de datos de acuicultura. Período 2002-2024 se puede consultar descargando los ficheros comprimidos “Acuicultura_2002-2012.zip” y “Acuicultura_2013-2024.zip” en la web del Ministerio de Agricultura, Pesca y Alimentación:

<https://www.mapa.gob.es/es/estadistica/temas/estadisticas-pesqueras/acuicultura/encuesta-establecimientos-acuicultura/>

3. INDUSTRIAS DE PRODUCTOS DE LA PESCA (IPP)

3.1. INDICADORES ECONÓMICOS

Tablas Indicadores económicos de Industrias de productos de la pesca (CNAE-09 rúbrica 10.2)

3.1.1. Número de empresas distribuidas por sectores de actividad y grupos de tamaño. Años 2023-2024.....	155
3.1.2. Principales variables económicas. Años 2023-2024.....	156
3.1.3. Consumos energéticos por sector de actividad y producto consumido. Años 2022 y 2023.....	157

Tablas Empleo de Industrias de productos de la pesca (CNAE-09 rúbrica 10.2)

3.1.4. Número de personas ocupadas y horas trabajadas en la industria pesquera en relación con personas ocupadas en el total de la industria. Años 2008-2024.....	158
---	-----

INDUSTRIA. NÚMERO DE EMPRESAS DISTRIBUIDAS POR SECTORES DE ACTIVIDAD Y GRUPOS DE TAMAÑO. Años 2023-2024

	Año 2023		Año 2024	
	CNAE-09 10.2 Procesado y conservación de pescados, crustáceos y moluscos	Total Industria	CNAE-09 10.2 Procesado y conservación de pescados, crustáceos y moluscos	Total Industria
Menos de 20 personas ocupadas	363	170.163	355	166.609
20 o más personas ocupadas	217	17.596	219	17.867
TOTAL	580	187.759	575	184.476

FUENTE: Instituto Nacional de Estadística (Estadística Estructural de Empresas). Realizado con datos de la CNAE 2009

Ruta: INE. Industria, energía y construcción. Industria y energía. Estadística estructural de empresas: sector industrial. Últimos datos. Tablas más consultadas.

Principales magnitudes según actividad principal y tamaño.

Enlace: https://www.ine.es/dyngs/INEbase/es/operacion.htm?c=Estadistica_C&cid=1254736143952&menu=ultiDatos&idp=1254735576715

Nota: Datos obtenidos en abril de 2026

INDUSTRIA. PRINCIPALES VARIABLES ECONÓMICAS. Años 2023-2024

CNAE-09 10.2 Procesado y conservación de pescados, crustáceos y moluscos	Año	
	2023	2024
Cifra de negocios	7.968.253,00	7.944.062,00
Ventas de productos	6.881.282,00	6.976.471,00
Ventas de mercaderías	889.509,00	760.070,00
Prestaciones de servicios	197.462,00	207.521,00
Variación de existencias de productos terminados y en curso	-56.431,00	48.424,00
Trabajos realizados por la empresa para su activo	7.558,00	7.156,00
Otros ingresos de gestión	43.236,00	50.236,00
Consumo de bienes y servicios para reventa	651.462,00	507.264,00
Valor de la producción	7.311.154,00	7.542.614,00
Consumo de materias primas, productos intermedios y otros aprovisionamientos	5.242.817,00	5.293.496,00
Gastos en servicios exteriores	858.009,00	875.245,00
Valor añadido a precios de mercado	1.210.328,00	1.373.872,00
Impuestos ligados a la producción y a los productos distintos del IVA y de los IIEE	10.016,00	13.206,00
Subvenciones a la explotación	32.411,00	27.323,00
Valor añadido a coste de los factores	1.232.723,00	1.387.989,00
Gastos de personal	784.696,00	814.956,00
Sueldos y salarios	610.754,00	633.329,00
Costes de seguridad social	173.941,00	181.627,00
Excedente bruto de explotación	448.028,00	573.033,00

Unidad: miles de euros

FUENTE: Instituto Nacional de Estadística (Estadística Estructural de Empresas). Realizado con datos de la CNAE 2009 (10.2 Procesado y conservación de pescados, crustáceos y moluscos)

Ruta: INE. Industria, Energía y Construcción. Industria y Energía. Estadística Estructural de Empresas; sector industrial. Resultados. Serie desde 2018. Resultados Nacionales. Resultados de explotación según actividad principal.

Enlace: <https://www.ine.es/dynt3/inebase/index.htm?padre=6600&capsel=6601>

Nota: Datos obtenidos en abril de 2026

INDUSTRIA. CONSUMOS ENERGÉTICOS, POR SECTOR DE ACTIVIDAD Y POR PRODUCTO CONSUMIDO. Años 2022 y 2023

	Año 2022		Año 2023	
	CNAE-09 10.2. Procesado y conservación de pescados, crustáceos y moluscos	Total industria extractiva y manufacturera	CNAE-09 10.2. Procesado y conservación de pescados, crustáceos y moluscos	Total industria extractiva y manufacturera
Electricidad	98.996,00	14.319.055,00	71.024,00	8.500.846,00
Gas	16.023,00	7.680.920,00	12.776,00	5.117.234,00
Gasóleo	9.282,00	748.347,00	6.944,00	719.311,00
Fueloil	15.211,00	104.831,00	2.785,00	61.961,00
Otros productos petrolíferos	4.178,00	298.979,00	1.725,00	255.595,00
Carbón y coque	1,00	63.928,00	0,00	42.063,00
Biocombustibles	352,00	109.393,00	698,00	103.196,00
Calor y otros consumos energéticos	3.089,00	1.330.020,00	2.623,00	747.944,00
TOTAL CONSUMOS ENERGÉTICOS	147.132,00	24.655.473,00	98.574,00	15.548.149,00

Unidad: miles de euros

FUENTE: Instituto Nacional de Estadística (Encuesta de Consumos Energéticos). Serie 2015-2021. Realizado con datos de la CNAE 2009 rúbrica 10.2

Ruta: INE. Industria, Energía y Construcción. Industria y Energía. Encuesta de consumos energéticos. Resultados. Serie 2015-2021. Consumos energéticos según actividad principal.

Nota: Datos obtenidos en diciembre de 2025

INDUSTRIA. PERSONAS OCUPADAS Y HORAS TRABAJADAS EN LA INDUSTRIA PESQUERA EN RELACIÓN CON PERSONAS OCUPADAS EN EL TOTAL DE LA INDUSTRIA. Años 2008-2024

Años	CNAE-09 10.2 Procesado y conservación de pescados, crustáceos y moluscos		Total industria
	Horas Trabajadas	Personas Ocupadas	Personas Ocupadas
2008	34.370	19.737	2.514.397
2009	33.208	19.331	2.199.532
2010	31.662	18.581	2.133.618
2011	31.863	18.390	2.049.195
2012	31.319	18.324	1.922.272
2013	31.666	18.448	1.949.194
2014	31.613	18.339	1.931.972
2015	31.813	18.628	1.984.105
2016	35.243	20.497	2.082.775
2017	34.952	20.367	2.145.753
2018	37.646	21.985	2.253.476
2019	40.834	23.781	2.311.811
2020	39.696	24.325	2.292.568
2021	43.420	26.042	2.361.067
2022	44.104	26.324	2.366.613
2023	42.509	25.355	2.390.680
2024	42.340	25.345	2.434.211

Unidades: Miles de horas
Personas

FUENTE: Instituto Nacional de Estadística (Estadística Estructural de Empresas;sector industrial). Realizado con datos de la CNAE 2009 (10.2 Procesado y conservación de pescados, crustáceos y moluscos)

Ruta de 2016 a 2017: INE. Industria, Energía y Construcción. Industria y Energía. Estadística Estructural de Empresas;sector industrial. Resultados. Resultados basado en Unidades legales. Serie 2016-2018. Resultado Nacionales. Principales magnitudes

Enlace de 2016 a 2017: <https://www.ine.es/dynt3/inebase/es/index.htm?padre=4652&capsel=4653>

Ruta de 2018 a 2024: INE. Industria, Energía y Construcción. Industria y Energía. Estadística Estructural de Empresas;sector industrial. Últimos datos. Tablas más consultadas. Principales magnitudes según actividad principal.

Enlace de 2018 a 2024 https://www.ine.es/dyngs/INEbase/es/operacion.htm?c=Estadistica_C&cid=1254736143952&menu=ultiDatos&idp=1254735576715

Nota: Datos obtenidos en abril de 2026

3.2. PRODUCTOS

Tablas de Productos de Industrias de productos de la pesca (CNAE-09 10.2)

3.2.1. Productos. Años 2023-2024..... 161

INDUSTRIA. PRODUCTOS. Años 2023-2024
SECTOR 04. ELABORACIÓN Y CONSERVACIÓN DE PESCADO Y PRODUCTOS A BASE DE PESCADO

Denominación	2023			2024		
	Unidad	Cantidad	Valor (Miles de euros)	Unidad	Cantidad	Valor (Miles de euros)
Pescado fresco o refrigerado						
Filetes y demás carne de pescado (incluso picados) incluidas aletas de tiburón	kg	69.443.902	570.176	kg	55.714.286	622.256
Hígados y huevas	kg	5.451	419	kg	4.842	363
Pescado congelado						
De agua salada (excepto filetes y otros preparados, picado, etc.)						
Merluza y pescadilla	t	13.024	70.119	t	9.031	38.944
Sardina	t	5.103	7.854	t	7.986	12.375
Bonito y albacora	t	363	1.274	t	496	1.715
Atún	t	12.273	43.146	t	20.442	51.437
Otros	t	66.410	195.212	t	57.520	192.690
De agua dulce excepto filetes y otros preparados (picado, etc.)						
Filetes	t	s.e.	s.e.	t	s.e.	s.e.
Filetes	t	45.626	328.540	t	45.079	329.316
Otras preparaciones (picado, etc.)	t	4.506	23.996	t	5.517	24.461
Surimi crudo	t	10.106	68.941	t	s.e.	s.e.
Hígados y huevas	kg	33.259	332	kg	18.361	150
Pescado seco, salado, en salmuera y ahumado						
Filetes desecados en salazón o salmuera (excepto filetes ahumados)	kg	4.574.613	66.374	kg	4.552.693	45.697
Hígados, huevas, lechas (secos, ahumados, salados) y harina, polvo y pellets aptos para consumo humano	kg	334.083	17.820	kg	332.083	17.140
Desecado o en salazón pero sin ahumar (excepto filetes)						
Bacalao	t	6.921	78.434	t	6.192	67.328
Sardina	t	1.135	4.044	t	744	3.008
Anchoa	t	1.566	16.385	t	1.835	16.549
Atún y bonito	t	1.640	25.233	t	1.400	22.238
Otros	t	878	14.616	t	790	12.361
Ahumado, incluido filetes (excepto cabezas, colas y vejigas natatorias)						
Salmón	t	12.353	326.777	t	12.786	350.990
Arenques	t	33	430	t	18	303
Trucha ahumada	t	71	2.062	t	96	2.408
Otros	t	970	23.603	t	1.025	23.784
Preparado o en conserva (excepto en platos preparados)						
Enteros o en trozos (excepto picado)						
Conservas y preparados de salmón	t	596	6.675	t	648	8.412
Conservas y preparados de arenques	t	0	0	t	0	0
Conservas y preparados de sardina, parrocha y similares						
<i>En vinagre o escabeche</i>	t	647	4.432	t	553	4.902
<i>Otras conservas</i>	t	16.127	99.818	t	13.729	94.868
Conservas y preparados de atún, bonito o similares						
<i>En vinagre o en escabeche</i>	t	31.943	312.305	t	32.102	324.136
<i>Otras conservas</i>	t	274.850	2.357.141	t	263.924	2.147.803
Conservas y preparados de caballa						
<i>En vinagre o escabeche</i>	t	613	2.939	t	439	2.268
<i>Otras conservas</i>	t	4.756	36.369	t	4.603	33.726
Conservas y preparados de anchoa o boquerón						
<i>En vinagre o escabeche</i>	t	3.332	48.721	t	2.889	43.813
<i>Otras conservas</i>	t	7.646	166.971	t	7.894	153.490
De otras especies						
<i>Filetes rebozados o empanados incluso precocinados, congelados</i>	kg	15.624.729	59.067	kg	15.254.801	58.724
<i>Otras conservas y preparados</i>	kg	25.014.917	91.672	kg	25.199.127	112.972
Los demás preparados o conservas, en picado (croquetas, patés, etc.)	kg	26.869.074	106.514	kg	26.443.308	104.881
Caviar	kg	20.400	1.545	kg	22.088	1.535
Sucedáneos de caviar	kg	305.464	8.719	kg	323.974	10.845
Crustáceos congelados (incluso cocidos pero sin pelar)						
Langosta y langostino	t	32.529	238.612	t	41.604	256.113
Gamba	t	6.297	52.150	t	6.347	53.942
Otros	t	2.226	15.653	t	2.221	16.991
Moluscos y demás invertebrados acuáticos congelados (incluso secos o en salmuera)						
Vieira y mejillón	t	13.944	43.500	t	27.125	61.977
Jibia, pota y choco	t	55.464	252.428	t	59.656	269.673
Calamar	t	14.535	68.829	t	13.278	64.405
Pulpo	t	20.368	247.564	t	22.946	273.454
Otros (chirlas, medusas, etc.), incluso harina, polvo y pellas aptos para consumo humano	t	4.604	18.339	t	567	3.443
Crustáceos en conserva o preparados						
Crustáceos en conserva o preparados	t	19.502	128.204	t	16.491	130.232
Moluscos y demás invertebrados acuáticos en conserva o preparados						
Mejillón	t	19.791	136.360	t	27.452	160.588
Berberecho	t	1.515	27.453	t	2.204	33.298
Almeja	t	1.750	10.145	t	1.444	12.447
Jibia	t	1.744	9.919	t	1.153	8.221
Calamar (incluye rebozados y congelados)	t	39.411	195.008	t	46.051	227.222
Pulpo	t	11.775	171.812	t	13.558	189.183
Otros	t	5.265	30.293	t	2.885	23.412
Harina, pasta y pellas no aptos para consumo humano						
Harina, pasta y pellas no aptos para consumo humano	kg	53.978.423	81.186	kg	43.800.969	61.654
Desperdicios de pescado, crustáceos, moluscos y otros invertebrados acuáticos						
Desperdicios de pescado, crustáceos, moluscos y otros invertebrados acuáticos	kg	29.126.389	13.611	kg	25.388.117	15.193
Cocción y otros servicios para la producción de artículos de pescado						
Cocción y otros servicios para la producción de artículos de pescado	---		104.422	---		73.977

(s.e.) Dato no publicable por secreto estadístico

FUENTE: Instituto Nacional de Estadística (Encuesta Industrial de Productos)

Ruta: INE. Industria, energía y construcción. Industria y energía. Encuesta industrial de productos. Resultados. Serie 2008-2024 (CNAE-09). Elaboración y conservación de pescado y productos a base de pescado.

Enlace: <http://www.ine.es/eip/publicacionForm.do>

Nota: Datos obtenidos en diciembre de 2025

4. COMERCIO EXTERIOR (CE)

4.1. INDICADORES DE COMERCIO EXTERIOR

Tablas y documentos Comercio exterior

4.1.1. Importaciones y exportaciones de productos de la pesca y la acuicultura. Años 2023 y 2024.....	167
4.1.2. Importaciones y exportaciones españolas de productos de la pesca y la acuicultura, por grupos de países. Años 2023 y 2024.....	168
4.1.3. Nota aclaratoria sobre códigos TARIC de productos pesqueros y acuícolas.....	170

COMERCIO EXTERIOR. IMPORTACIONES Y EXPORTACIONES DE PRODUCTOS DE LA PESCA Y LA ACUICULTURA. Año 2023

PRODUCTOS	IMPORTACIONES		EXPORTACIONES		Saldo comercial (Miles de €)	Tasa de cobertura
	Peso (Toneladas)	Valor (Miles de €)	Peso (Toneladas)	Valor (Miles de €)		
Peces vivos (0301)	21.460	184.133,15	5.694	33.214,40	-150.918,75	18,04%
Pescado fresco y refrigerado (0302)	230.805	1.398.747,94	104.527	672.088,04	-726.659,90	48,05%
Pescado congelado (0303)	258.265	645.313,31	376.269	863.952,17	218.638,86	133,88%
Filetes y carnes de pescado (0304)	194.322	1.066.247,48	71.607	578.386,21	-487.861,27	54,25%
Pescado seco, salado o en salmuera, ahumado, harina, polvo y pellets (0305)	28.039	225.063,35	13.565	118.529,39	-106.533,96	52,66%
Crustáceos (0306)	194.225	1.332.731,78	56.945	494.566,16	-838.165,63	37,11%
Moluscos (0307)	392.872	2.103.703,46	231.720	1.185.061,65	-918.641,81	56,33%
Preparados y conservas de pescado (1604)	196.402	1.068.956,49	159.247	1.072.103,47	3.146,98	100,29%
Preparados y conservas de crustáceos y moluscos (1605)	51.469	211.997,52	66.088	318.355,94	106.358,42	150,17%
Aceites y grasas de pescado (1504)	38.887	105.632,29	15.539	65.274,54	-40.357,75	61,79%
Harinas de pescado, crustáceos y moluscos impropios para alimentación humana (230120)	88.553	138.226,14	44.811	76.650,03	-61.576,11	55,45%
TOTAL PRODUCTOS PESQUEROS	1.695.300	8.480.752,92	1.146.010	5.478.182,00	-3.002.570,92	64,60%

FUENTE: Ministerio de Economía, Comercio y Empresa

Ruta: Mineco. Comercio. Comercio exterior de mercancías. Datacomex (base de datos)

Enlace: <https://datacomex.comercio.es/Data>

NOTA: Los números que aparecen entre paréntesis a continuación del nombre del producto hacen referencia al código TARIC

COMERCIO EXTERIOR. IMPORTACIONES Y EXPORTACIONES DE PRODUCTOS DE LA PESCA Y LA ACUICULTURA. Año 2024

PRODUCTOS	IMPORTACIONES		EXPORTACIONES		Saldo comercial (Miles de €)	Tasa de cobertura
	Peso (Toneladas)	Valor (Miles de €)	Peso (Toneladas)	Valor (Miles de €)		
Peces vivos (0301)	20.766	153.536,00	4.196	33.101,25	-120.434,74	21,56%
Pescado fresco y refrigerado (0302)	227.252	1.436.627,16	106.467	684.208,06	-752.419,11	47,63%
Pescado congelado (0303)	275.557	687.253,23	349.904	791.955,68	104.702,45	115,23%
Filetes y carnes de pescado (0304)	204.287	1.073.449,38	63.707	481.096,88	-592.352,51	44,82%
Pescado seco, salado o en salmuera, ahumado, harina, polvo y pellets (0305)	26.627	226.860,58	14.373	120.662,90	-106.197,68	53,19%
Crustáceos (0306)	201.176	1.355.194,74	58.961	503.837,68	-851.357,06	37,18%
Moluscos (0307)	402.190	2.162.257,77	233.247	1.197.889,37	-964.368,39	55,40%
Preparados y conservas de pescado (1604)	232.979	1.210.276,31	163.858	1.133.455,57	-76.820,74	93,65%
Preparados y conservas de crustáceos y moluscos (1605)	57.259	219.940,64	69.862	368.937,78	148.997,14	167,74%
Aceites y grasas de pescado (1504)	39.417	105.065,57	13.981	61.759,67	-43.305,90	58,78%
Harinas de pescado, crustáceos y moluscos impropios para alimentación humana (230120)	76.911	114.629,14	42.588	70.401,87	-44.227,27	61,42%
TOTAL PRODUCTOS PESQUEROS	1.764.419	8.745.090,51	1.121.145	5.447.306,71	-3.297.783,80	62,29%

FUENTE: Ministerio de Economía, Comercio y Empresa

Ruta: Mineco. Comercio. Comercio exterior de mercancías. Datacomex (base de datos)

Enlace: <https://datacomex.comercio.es/Data>

NOTA: Los números que aparecen entre paréntesis a continuación del nombre del producto hacen referencia al código TARIC

Los datos del año 2024 no son definitivos

Datos obtenidos en abril de 2025

COMERCIO EXTERIOR. IMPORTACIONES Y EXPORTACIONES ESPAÑOLAS DE PRODUCTOS DE LA PESCA Y LA ACUICULTURA, POR GRUPOS DE PAÍSES. Año 2023

Productos	Origen / Destino	IMPORTACIONES		EXPORTACIONES	
		Toneladas	Miles de euros	Toneladas	Miles de euros
0301. PECES VIVOS	Países UE (27)	14.156	108.269,48	5.686	32.039,32
	Terceros países	7.304	75.863,67	8	1.175,08
	TOTAL	21.460	184.133,15	5.694	33.214,40
0302. PESCADO FRESCO O REFRIGERADO	Países UE (27)	174.106	990.500,99	93.921	544.874,85
	Terceros países	56.700	408.246,95	10.605	127.213,19
	TOTAL	230.805	1.398.747,94	104.527	672.088,04
0303. PESCADO CONGELADO	Países UE (27)	73.317	165.392,26	105.902	350.745,98
	Terceros países	184.948	479.921,05	270.367	513.206,19
	TOTAL	258.265	645.313,31	376.269	863.952,17
0304. FILETES Y DEMÁS CARNE DE PESCADO	Países UE (27)	32.638	253.708,54	64.377	478.772,67
	Terceros países	161.684	812.538,93	7.229	99.613,54
	TOTAL	194.322	1.066.247,48	71.607	578.386,21
0305. PESCADO SECO, SALADO, ETC	Países UE (27)	9.827	86.166,04	7.477	89.586,97
	Terceros países	18.212	138.897,32	6.088	28.942,42
	TOTAL	28.039	225.063,35	13.565	118.529,39
0306. CRUSTÁCEOS	Países UE (27)	24.446	211.048,62	54.009	464.100,07
	Terceros países	169.779	1.121.683,17	2.936	30.466,09
	TOTAL	194.225	1.332.731,78	56.945	494.566,16
0307. MOLUSCOS	Países UE (27)	62.795	324.881,79	191.466	961.649,55
	Terceros países	330.077	1.778.821,67	40.254	223.412,10
	TOTAL	392.872	2.103.703,46	231.720	1.185.061,65
1604. PREPARADOS Y CONSERVAS DE PESCADO	Países UE (27)	34.808	182.253,70	143.864	941.869,98
	Terceros países	161.593	886.702,78	15.383	130.233,49
	TOTAL	196.402	1.068.956,49	159.247	1.072.103,47
1605. PREPARADOS Y CONSERVAS DE CRUSTÁCEOS Y MOLUSCOS	Países UE (27)	7.079	46.538,54	55.243	223.650,86
	Terceros países	44.390	165.458,97	10.845	94.705,08
	TOTAL	51.469	211.997,52	66.088	318.355,94
1504. ACEITES Y GRASAS DE PESCADO	Países UE (27)	20.417	46.398,17	14.962	61.821,77
	Terceros países	18.470	59.234,12	576	3.452,77
	TOTAL	38.887	105.632,29	15.539	65.274,54
230120. HARINAS DE PESCADO	Países UE (27)	19.590	28.650,86	42.685	73.181,04
	Terceros países	68.963	109.575,28	2.126	3.468,99
	TOTAL	88.553	138.226,14	44.811	76.650,03
TOTAL PAISES UE (27)		473.180	2.443.809,00	779.592	4.222.293,05
TOTAL TERCEROS PAISES		1.222.120	6.036.943,92	366.418	1.255.888,95
TOTAL BALANZA		1.695.300	8.480.752,92	1.146.010	5.478.182,00

FUENTE: Ministerio de Economía, Comercio y Empresa

Ruta: Mineco. Comercio. Comercio exterior de mercancías. Datacomex (base de datos)

Enlace: <https://datacomex.comercio.es/Data>

NOTA: Los productos vienen precedidos por el código TARIC

COMERCIO EXTERIOR. IMPORTACIONES Y EXPORTACIONES ESPAÑOLAS DE PRODUCTOS DE LA PESCA Y LA ACUICULTURA, POR GRUPOS DE PAÍSES. Año 2024

Productos	Origen / Destino	IMPORTACIONES		EXPORTACIONES	
		Toneladas	Miles de euros	Toneladas	Miles de euros
0301. PECES VIVOS	Países UE (27)	20.495	149.430,46	4.165	31.187,48
	Terceros países	271	4.105,54	31	1.913,78
	TOTAL	20.766	153.536,00	4.196	33.101,25
0302. PESCADO FRESCO O REFRIGERADO	Países UE (27)	164.193	966.038,17	96.229	542.243,02
	Terceros países	63.058	470.588,99	10.238	141.965,04
	TOTAL	227.252	1.436.627,16	106.467	684.208,06
0303. PESCADO CONGELADO	Países UE (27)	67.584	174.352,95	111.685	361.366,63
	Terceros países	207.973	512.900,28	238.220	430.589,05
	TOTAL	275.557	687.253,23	349.904	791.955,68
0304. FILETES Y DEMÁS CARNE DE PESCADO	Países UE (27)	42.197	296.855,01	57.081	399.460,50
	Terceros países	162.090	776.594,37	6.627	81.636,38
	TOTAL	204.287	1.073.449,38	63.707	481.096,88
0305. PESCADO SECO, SALADO, ETC	Países UE (27)	7.993	71.791,75	8.174	88.336,08
	Terceros países	18.634	155.068,83	6.198	32.326,82
	TOTAL	26.627	226.860,58	14.373	120.662,90
0306. CRUSTÁCEOS	Países UE (27)	28.571	230.941,54	55.226	467.464,98
	Terceros países	172.605	1.124.253,20	3.735	36.372,71
	TOTAL	201.176	1.355.194,74	58.961	503.837,68
0307. MOLUSCOS	Países UE (27)	68.384	334.565,62	195.108	977.550,00
	Terceros países	333.806	1.827.692,15	38.140	220.339,37
	TOTAL	402.190	2.162.257,77	233.247	1.197.889,37
1604. PREPARADOS Y CONSERVAS DE PESCADO	Países UE (27)	42.350	211.692,79	147.589	989.483,98
	Terceros países	190.629	998.583,52	16.269	143.971,59
	TOTAL	232.979	1.210.276,31	163.858	1.133.455,57
1605. PREPARADOS Y CONSERVAS DE CRUSTÁCEOS Y MOLUSCOS	Países UE (27)	8.047	46.524,90	57.121	253.245,83
	Terceros países	49.212	173.415,74	12.741	115.691,95
	TOTAL	57.259	219.940,64	69.862	368.937,78
1504. ACEITES Y GRASAS DE PESCADO	Países UE (27)	16.180	31.026,94	13.344	57.851,15
	Terceros países	23.237	74.038,63	638	3.908,52
	TOTAL	39.417	105.065,57	13.981	61.759,67
230120. HARINAS DE PESCADO	Países UE (27)	13.714	19.922,41	40.393	66.543,40
	Terceros países	63.197	94.706,73	2.195	3.858,47
	TOTAL	76.911	114.629,14	42.588	70.401,87
TOTAL PAÍSES UE (27)		479.707	2.533.142,54	786.113	4.234.733,05
TOTAL TERCEROS PAÍSES		1.284.712	6.211.947,98	335.032	1.212.573,67
TOTAL BALANZA		1.764.419	8.745.090,51	1.121.145	5.447.306,71

FUENTE: Ministerio de Economía, Comercio y Empresa

Ruta: Mineco. Comercio. Comercio exterior de mercancías. Datacomex (base de datos)

Enlace: <https://datacomex.comercio.es/Data>

NOTA: Los productos vienen precedidos por el código TARIC

Los datos del año 2024 no son definitivos

Datos obtenidos en abril de 2025

<u>Código</u>	<u>Designación de la mercancía</u>
03	CAPÍTULO 3 - PESCADOS Y CRUSTÁCEOS, MOLUSCOS Y DEMÁS INVERTEBRADOS ACUÁTICOS
0301	Peces vivos
0302	Pescado fresco o refrigerado (excepto los filetes y demás carne de pescado de la partida 0304)
0303	Pescado congelado (excepto los filetes y demás carne de pescado de la partida 0304)
0304	Filetes y demás carne de pescado (incluso picada), frescos, refrigerados o congelados
0305	Pescado seco, salado o en salmuera; pescado ahumado, incluso cocido antes o durante el ahumado; harina, polvo y pellets de pescado, aptos para la alimentación humana
0306	Crustáceos, incluso pelados, vivos, frescos, refrigerados, congelados, secos, salados o en salmuera; crustáceos sin pelar, cocidos en agua o vapor, incluso refrigerados, congelados, secos, salados o en salmuera; harina, polvo y pellets de crustáceos, aptos para la alimentación humana
0307	Moluscos, incluso separados de sus valvas, vivos, frescos, refrigerados, congelados, secos, salados o en salmuera; invertebrados acuáticos, (excepto los crustáceos y moluscos), vivos, frescos, refrigerados, congelados, secos, salados o en salmuera; harina, polvo y pellets de invertebrados acuáticos (excepto los crustáceos), aptos para la alimentación humana
1604	Preparaciones y conservas de pescado; caviar y sus sucedáneos preparados con huevas de pescado
1605	Crustáceos, moluscos y demás invertebrados acuáticos, preparados o conservados
1504	Grasas y aceites, y sus fracciones, de pescado o de mamíferos marinos, incluso refinados, pero sin modificar químicamente
2301 20 00	Harina, polvo y pellets, de pescado o de crustáceos, moluscos o demás invertebrados acuáticos, impropios para la alimentación humana

5. ECONOMÍA Y EMPLEO (EE)

5.1. INDICADORES ECONÓMICOS DEL SECTOR PESQUERO

Tablas Indicadores Económicos del Sector Pesquero

5.1.1. Comparación principales macromagnitudes. Año 2023-2024.....	175
5.1.2. Estructura macromagnitudes pesqueras sobre la producción. Año 2023-2024.....	176
5.1.3. Esquema macromagnitudes pesqueras. Año 2023-2024.....	177
5.1.4. Principales variables económicas. Año 2023-2024.....	178
5.1.5. Indicadores socioeconómicos. Año 2023-2024.....	179

COMPARACIÓN DE PRINCIPALES MACROMAGNITUDES (TOTAL NACIONAL, TOTAL AGRARIO, TOTAL SECTOR PESQUERO, TOTAL PESCA MARÍTIMA Y TOTAL ACUICULTURA). Años 2023-2024

Valores calculados a precios corrientes

	Año 2023	Año 2024
TOTAL NACIONAL		
VAB pb (millones de euros) (2)	1.366.751,00 (P)	1.452.583,00 (A)
Ocupados Total (miles de personas) (3)	21.182,20	21.653,90
VAB por ocupado (euros) (4)	64.523,56	67.081,82
Remuneración asalariados (millones de euros) (2)	711.789,00 (P)	763.677,00 (A)
A. Agricultura, ganadería y pesca		
VAB pb (millones de euros) (2)	39.035,00 (P)	43.892,00 (A)
Ocupados Total (miles de personas) (3)	767,30	752,10
VAB por ocupado (euros) (4)	50.873,19	58.359,26
Remuneración asalariados (millones de euros) (2)	7.259,00 (P)	7.852,00 (A)
A.1.1. Pesca Marítima		
VAB pb sector pesca marítima (millones de euros) (1)	831,70	868,90
Empleos equivalentes en el sector de pesca marítima (miles personas) (1)	21,17	19,85
VAB sector pesca marítima por empleo equivalente (euros) (1)	39.281,73	43.782,70
Remuneración asalariados (millones de euros) (1)	569,44	589,23
VAB sector pesca marítima por ocupado s/ VAB por ocupado (%) (4)	42,99%	48,13%
VAB sector pesca marítima s/ VAB (%) (4)	0,06%	0,06%
Ocupados en el sector pesca marítima s/ Total ocupados Nacional(%) (4)	0,14%	0,12%
Ocupados en el sector pesca marítima s/ Total ocupados Sector Agrario(%) (4)	3,91%	3,58%
A.1.2. Acuicultura		
VAB pb sector acuicultura (millones de euros) (1)	255,57	340,77 (P)
Empleos equivalentes en el sector acuicultura (miles personas) (1)	5,85	6,13
VAB sector acuicultura por empleo equivalente (euros) (1)	43.660,00	55.553,40 (P)
Remuneración asalariados (millones de euros) (1)	130,02	136,39 (P)
VAB sector acuicultura por ocupado s/ VAB por ocupado (%) (4)	48,25%	57,28%
VAB sector acuicultura s/ VAB (%) (4)	0,02%	0,02%
Ocupados en el sector acuicultura s/ Total ocupados Nacional (%) (4)	0,04%	0,04%
Ocupados en el sector acuicultura s/ Total ocupados Sector Agrario (%) (4)	1,07%	1,18%

FUENTES: (1) Encuesta Económica de Acuicultura y Encuesta Económica de Pesca Marítima

(2) INE- Contabilidad Nacional

(3) INE- EPA

(4) Elaboración propia con datos INE

pb: precios básicos

(A) Estimación avance

(P) Provisional

Datos externos actualizados en noviembre de 2025

Datos actualizados Abril 2026

MACROMAGNITUDES PESQUERAS (PESCA MARÍTIMA Y ACUICULTURA). Valor y estructura, por subsectores y total

Años 2023-2024

(Valores a precios básicos en Miles de euros)

	Año 2023						Año 2024					
	PESCA MARÍTIMA		ACUICULTURA		TOTAL		PESCA MARÍTIMA		ACUICULTURA (P)		TOTAL	
	Valor	Estructura	Valor	Estructura	Valor	Estructura	Valor	Estructura	Valor	Estructura	Valor	Estructura
A.- PRODUCCIÓN precios básicos	1.808.203,75	100,00%	933.734,54	100,00%	2.741.938,29	100,00%	1.890.581,08	100,00%	993.275,70	100,00%	2.883.856,78	100,00%
A.1 INGRESOS por Actividad	1.806.918,91	99,93%	931.507,98	99,76%	2.738.426,89	99,87%	1.889.874,14	99,96%	991.846,43	99,86%	2.881.720,57	99,93%
A.2 SUBVENCIONES a los Productos	1.284,84	0,07%	2.226,57	0,24%	3.511,40	0,13%	706,94	0,04%	1.429,27	0,14%	2.136,21	0,07%
B.- CONSUMOS INTERMEDIOS a precios de adquisición	976.508,48	54,00%	678.162,99	72,63%	1.654.671,47	60,35%	1.021.681,05	54,04%	652.508,55	65,69%	1.674.189,60	58,05%
C = (A-B) VALOR AÑADIDO BRUTO a precios básicos	831.695,26	46,00%	255.571,56	27,37%	1.087.266,82	39,65%	868.900,03	45,96%	340.767,15	34,31%	1.209.667,18	41,95%
D.- CONSUMOS DE CAPITAL FIJO (AMORTIZACIONES)	85.258,13	4,72%	38.225,34	4,09%	123.483,46	4,50%	92.239,23	4,88%	48.398,01	4,87%	140.637,23	4,88%
E = (C-D) VALOR AÑADIDO NETO a precios básicos	746.437,14	41,28%	217.346,22	23,28%	963.783,36	35,15%	776.660,80	41,08%	292.369,14	29,43%	1.069.029,94	37,07%
F.- OTRAS SUBVENCIONES a la Producción	138.847,45	7,68%	11.982,21	1,28%	150.829,65	5,50%	25.397,21	1,34%	6.595,96	0,66%	31.993,17	1,11%
G.- OTROS IMPUESTOS sobre la Producción	3.762,64	0,21%	4.015,19	0,43%	7.777,83	0,28%	3.703,53	0,20%	4.042,32	0,41%	7.745,85	0,27%
H = (E+F-G) RENTA DE LA ACTIVIDAD	881.521,94	48,75%	225.313,24	24,13%	1.106.835,18	40,37%	798.354,48	42,23%	294.922,78	29,69%	1.093.277,26	37,91%

FUENTES: Encuesta Económica de Acuicultura y Encuesta Económica de Pesca Marítima

NOTA: (P) Datos provisionales para 2024

ESQUEMA MACROMAGNITUDES PESQUERAS (PESCA MARÍTIMA Y ACUICULTURA) (SEC-2010)
Año 2023

(Valores en Miles de Euros)

INGRESOS por ACTIVIDAD		Subvenciones a los productos
2.738.427		3.511
PRODUCCIÓN a Precios Básicos		
2.741.938		
Valor Añadido Bruto a Precios Básicos		Consumos Intermedios
1.087.267		1.654.671
Valor Añadido Neto a Precios Básicos	Amortizaciones	
963.783	123.483	
Valor Añadido Neto a Precios Básicos	Otras Subvenciones netas a la producción	
963.783	143.052	
RENTA DE LA ACTIVIDAD		
1.106.835		

FUENTES: Encuesta Económica de Acuicultura y Encuesta Económica de Pesca Marítima

ESQUEMA MACROMAGNITUDES PESQUERAS (PESCA MARÍTIMA Y ACUICULTURA) (SEC-2010)
Año 2024

(Valores en Miles de Euros)

INGRESOS por ACTIVIDAD		Subvenciones a los productos
2.881.721		2.136
PRODUCCIÓN a Precios Básicos		
2.883.857		
Valor Añadido Bruto a Precios Básicos		Consumos Intermedios
1.209.667		1.674.190
Valor Añadido Neto a Precios Básicos	Amortizaciones	
1.069.030	140.637	
Valor Añadido Neto a Precios Básicos	Otras Subvenciones netas a la producción	
1.069.030	24.247	
RENTA DE LA ACTIVIDAD		
1.093.277		

FUENTES: Encuesta Económica de Acuicultura y Encuesta Económica de Pesca Marítima

NOTA: Los datos de acuicultura son provisionales

PRINCIPALES VARIABLES ECONÓMICAS de pesca marítima y acuicultura

Año 2023 y 2024 (Valores en miles de euros)

	PESCA MARITIMA		ACUICULTURA	
	2023	2024	2023	2024 (P)
Ingresos de explotación netos de ingresos excepcionales	2.021.955,11	1.982.825,04	961.294,40	1.017.989,32
Aprovisionamientos	55.579,54	58.542,71	509.430,84	484.554,68
Gastos de personal	569.444,07	589.231,83	130.018,44	136.391,83
Otros gastos de explotación	924.691,58	966.841,87	173.964,44	173.075,04
Amortizaciones	85.883,68	106.059,80	38.236,03	48.408,12
Exceso de provisiones y deterioros	858,78	594,60	-9.913,66	2.949,05
Resultado de explotación neto de resultados excepcionales	385.497,45	261.554,23	99.730,99	178.508,71

FUENTES: Encuesta Económica de Acuicultura y Encuesta Económica de Pesca Marítima

NOTA: (P) Datos provisionales

INDICADORES SOCIOECONÓMICOS de pesca marítima y acuicultura

Año 2023 y 2024

RATIOS	PESCA MARITIMA		ACUICULTURA	
	2023	2024	2023	2024 (P)

INDICADORES ECONÓMICOS

VARIACIÓN CIFRA DE INGRESOS POR ACTIVIDAD (%)	-13,63%	4,59%	-3,30%	6,48%
VARIACIÓN DEL VALOR AÑADIDO BRUTO A PRECIOS BÁSICOS (%)	-18,73%	4,47%	-25,39%	33,34%
VOLUMEN DE INGRESOS POR UNIDAD DE PRODUCCIÓN (euros)	267.414,37	293.185,56	178.998,46	191.402,24
VOLUMEN DE RIQUEZA GENERADO POR UNIDAD DE PRODUCCIÓN (euros)	123.086,47	134.796,78	49.110,60	65.759,77
PRODUCTIVIDAD POR UNIDAD DE PRODUCCIÓN (euros)	111.824,73	122.177,47	48.682,74	65.483,96

INDICADORES DE EMPLEO

TASA ANUAL EMPLEO (%) (3)	0,09%	0,08%	0,02%	0,03%
INGRESOS POR PUESTO DE TRABAJO (euros)	85.342,44	91.246,90	159.123,33	161.696,52
RIQUEZA GENERADA POR PUESTO DE TRABAJO (euros)	39.281,73	41.952,23	43.657,59	55.553,82
COSTE UNITARIO DE PUESTO DE TRABAJO (euros)	26.895,37	28.449,29	22.210,19	22.235,38
VARIACIÓN GASTOS PERSONAL (%)	-8%	3%	8%	5%
PRODUCTIVIDAD POR EMPLEADO (%)	146%	147%	195%	249%

FUENTES: (1) Encuesta Económica de Acuicultura y Encuesta Económica de Pesca Marítima

NOTA: (P) Datos provisionales

5.2. DATOS DE EMPLEO DE TODAS LAS FUENTES UTILIZADAS

Tablas Datos de empleo (todas las fuentes)

5.2.1. Comparativa de datos generales de varias fuentes de información. Años 2014-2024..... 183

EMPLEO. DATOS GENERALES POR FUENTES DE INFORMACIÓN. Años 2014-2024

Años	Concepto	FUENTE			
		MAPA	Ministerio de Trabajo y Economía Social (afiliación) (1)	INE (Encuesta de Población Activa)	INE (Estadística Estructural de Empresas)
2014	Pesca marítima	29.544	-	-	
	Acuicultura	5.946	-	-	
	Pesca + Acuicultura	35.490	39.349	33.500	
	Industrias de productos de la pesca (1)	-	-	-	18.339
2015	Pesca marítima	31.128			
	Acuicultura	6.813			
	Pesca + Acuicultura	37.941	38.452	31.800	
	Industrias de productos de la pesca (1)	-	-	-	18.628
2016	Pesca marítima	30.240			
	Acuicultura	6.534			
	Pesca + Acuicultura	36.774	37.797	36.600	
	Industrias de productos de la pesca (1)	-	-	-	20.497
2017	Pesca marítima	29.203			
	Acuicultura	6.301			
	Pesca + Acuicultura	35.504	37.343	40.700	
	Industrias de productos de la pesca (1)	-	-	-	20.367
2018	Pesca marítima	27.061			
	Acuicultura	6.730			
	Pesca + Acuicultura	33.791	36.482	39.700	
	Industrias de productos de la pesca (1)	-	-	-	21.985
2019	Pesca marítima	27.804			
	Acuicultura	6.720			
	Pesca + Acuicultura	34.524	36.133	39.200	
	Industrias de productos de la pesca (1)	-	-	-	23.781
2020	Pesca marítima	24.522			
	Acuicultura	5.656			
	Pesca + Acuicultura	30.178	35.084	41.400	
	Industrias de productos de la pesca (1)	-	-	-	24.325
2021	Pesca marítima	24.209			
	Acuicultura	5.722			
	Pesca + Acuicultura	29.931	34.121	35.600	
	Industrias de productos de la pesca (1)	-	-	-	26.042
2022	Pesca marítima	23.380			
	Acuicultura	5.878			
	Pesca + Acuicultura	29.258	33.090	37.600	
	Industrias de productos de la pesca (1)	-	-	-	26.324
2023	Pesca marítima	21.173			
	Acuicultura	5.854			
	Pesca + Acuicultura	27.027	32.079	35.900	
	Industrias de productos de la pesca (1)	-	-	-	25.355
2024	Pesca marítima	19.846			
	Acuicultura	6.134			
	Pesca + Acuicultura	25.980	20.342	32.200	
	Industrias de productos de la pesca (1)	-	-	-	25.345

NOTA: Unidades de medida según fuente:

MAPA: UTA: Unidad de Trabajo Anual. Equivale a un puesto de trabajo a jornada completa en cómputo anual

MITES: Número de personas afiliadas en alta

INE: Número medio de personas ocupadas

(1) Según grupos de clasificación CNAE 2009

Datos obtenidos en abril de 2026

5.3. DATOS DE EMPLEO PROCEDENTES DEL MINISTERIO DE AGRICULTURA, PESCA Y ALIMENTACIÓN

Tablas Datos de empleo del Ministerio

5.3.1. Pesca marítima. Empleo por estrato y localización. Año 2024 (coincide con la tabla 1.1.6.).....	187
5.3.2. Pesca marítima. Empleo por estrato y sexo. Año 2024 (coincide con la tabla 1.1.7.).....	189
5.3.3. Acuicultura. Empleo y actividad por sexo. Año 2023 (coincide con la tabla 2.1.9.).....	191
5.3.4. Acuicultura. Empleo y actividad por sexo. Año 2024 (coincide con la tabla 2.1.10.).....	192
5.3.5. Acuicultura. Número de unidades de trabajo anual (UTA) y personas, por año y tipo de empleo. Años 2022-2024 (coincide con la tabla 2.4.1.).....	193
5.3.6. Acuicultura. Número de unidades de trabajo anual (UTA) y personas, por sexo y tipo de empleo. Año 2024 (coincide con la tabla 2.4.2.).....	194
5.3.7. Acuicultura. Número de unidades de trabajo anual (UTA) y personas, por sexo, jornada y tipo de empleo. Año 2024 (coincide con la tabla 2.4.3.).....	195
5.3.8. Acuicultura. Número de unidades de trabajo anual (UTA) y personas, por tipo de acuicultura y tipo de empleo. Año 2024 (coincide con la tabla 2.4.4.).....	196
5.3.9. Acuicultura. Número de unidades de trabajo anual (UTA) y personas, por sexo, tipo de acuicultura y tipo de establecimiento. Año 2024 (coincide con la tabla 2.4.5.).....	197
5.3.10. Acuicultura. Número de unidades de trabajo anual (UTA) y personas, por grupo de empleo, tipo de acuicultura y tipo de establecimiento. Año 2024 (coincide con la tabla 2.4.6.).....	198
5.3.11. Acuicultura. Número de unidades de trabajo anual (UTA) y personas, por grupo de empleo y comunidad autónoma. Año 2024 (coincide con la tabla 2.4.7.).....	199

EMPLEO EN PESCA MARÍTIMA por estrato y localización del empleo. Año 2024 (2 páginas)

ESTRATOS	Población	Muestra	TIERRA		A BORDO		TOTAL	
			Nº UTA	Personas	Nº UTA	Personas	Nº UTA	Personas
ARRASTREROS	24-40	57	73	105	724	688	797	792
CERQUEROS	10-12	19	0	0	49	101	49	101
CERQUEROS	12-18	45	0	0	170	311	170	311
CERQUEROS	18-24	63	0	0	328	544	328	544
CERQUEROS	24-40	62	25	25	737	831	762	856
RASTRAS	00-10	28	0	0	15	43	15	43
RASTRAS_DRH	00-10	1.101	4	23	374	1.504	378	1.527
RASTRAS	10-12	10	0	0	9	24	9	24
ANZUELOS	10-12	33	0	0	49	77	49	77
ANZUELOS_LLS	10-12	38	0	0	58	96	58	96
ANZUELOS	12-18	28	0	0	45	88	45	88
ANZUELOS_LLS	12-18	36	0	0	111	162	111	162
ANZUELOS	18-24	15	5	5	56	103	60	108
ANZUELOS_LLS	18-24	13	0	0	113	112	113	112
ANZUELOS	24-40	42	8	10	484	534	492	543
REDES DE ENMALLE	10-12	104	15	15	216	344	232	360
REDES DE ENMALLE	12-18	110	0	0	369	448	369	448
REDES DE ENMALLE	18-24	25	8	11	223	246	231	257
NASAS	10-12	58	0	0	84	162	84	162
NASAS	12-18	38	0	0	101	167	101	167
ARTES FIJOS < 12 METROS	00-10	27	0	0	4	31	4	31
ARTES POLIVALENTES	00-10	1.758	13	56	1.157	2.871	1.170	2.927
ARTES POLIVALENTES	10-12	20	0	0	34	64	34	64
ARTES POLIVALENTES	12-18	17	3	3	32	52	35	56
Atl. Norte Aguas Nacionales Cantábrico NW		3.747	380	253	5.541	9.603	5.695	9.856
ARRASTREROS	12-18	54	0	0	154	248	154	248
ARRASTREROS	18-24	72	12	27	293	335	304	362
CERQUEROS	12-18	34	19	16	191	399	210	415
CERQUEROS	18-24	23	9	9	231	355	241	364
RASTRAS	00-10	22	0	0	18	45	18	45
RASTRAS	10-12	12	0	0	9	32	9	32
RASTRAS	12-18	79	0	0	72	198	72	198
REDES DE ENMALLE	10-12	13	0	0	22	38	22	38
REDES DE ENMALLE	12-18	17	0	0	32	79	32	79
NASAS	10-12	15	1	3	16	34	16	37
NASAS	12-18	11	0	0	70	130	70	130
ARTES POLIVALENTES	00-10	272	0	0	228	603	228	603
Atl. Norte Aguas Nacionales Golfo de Cádiz		624	70	55	1.335	2.495	1.376	2.551
CERQUEROS	12-18	10	0	2	17	34	17	36
ANZUELOS	00-10	27	0	0	23	50	23	50
ANZUELOS	10-12	34	0	0	19	59	19	59
ANZUELOS	12-18	35	0	0	37	74	37	74
ANZUELOS	18-24	5	0	0	24	31	24	31
ANZUELOS	24-40	13	48	48	108	181	156	229
NASAS	10-12	17	0	0	23	44	23	44
ARTES POLIVALENTES	00-10	418	0	0	241	724	241	724
Atl. Norte Aguas Nacionales Islas Canarias		559	71	50	492	1.197	540	1.248
ANZUELOS_LLD	18-24	6	0	0	51	62	51	62
Atl. Norte Aguas Nacionales sin Geoindicador		6	4	0	51	62	51	62
Atl. Norte Aguas Nacionales		4.936	525	359	7.419	13.357	7.662	13.716
ARRASTREROS	24-40	28	58	76	393	319	451	395
ARRASTREROS	40 o más	12	38	38	306	295	343	333
ANZUELOS_LLD	24-40	31	17	21	377	310	394	331
ARTES FIJOS POLIVALENTES	24-40	53	63	81	986	842	1.049	923
Atl. Norte Aguas No Nacionales		124	86	216	2.060	1.766	2.237	1.982
Total ATLANTICO NORTE		5.060	611	575	9.479	15.123	9.899	15.698

EMPLEO EN PESCA MARÍTIMA por estrato y localización del empleo. Año 2024 (2 páginas)

			TIERRA		A BORDO		TOTAL		
ESTRATOS		Población	Muestra	Nº UTA	Personas	Nº UTA	Personas	Nº UTA	Personas
ARRASTREROS	06-12	15		0	1	18	38	18	39
ARRASTREROS	12-18	133		18	24	329	459	347	483
ARRASTREROS	18-24	274		39	62	902	1.152	941	1.214
ARRASTREROS	24-40	122		32	36	551	687	583	723
CERQUEROS	06-12	9		4	3	21	27	25	30
CERQUEROS	12-18	48		0	0	304	330	304	330
CERQUEROS	18-24	63		7	13	483	633	490	646
CERQUEROS	24-40	15		2	4	151	200	153	203
CERQUEROS	40 o más	6		6	8	8	92	15	100
RASTRAS	06-12	46		0	0	33	78	33	78
RASTRAS	12-18	11		0	0	22	26	22	26
ANZUELOS	06-12	66		0	0	73	134	73	134
ANZUELOS	12-18	21		7	8	39	84	46	91
ANZUELOS_LLD	12-18	22		0	0	122	174	122	174
ANZUELOS_LLD	18-24	19		6	16	142	174	148	190
REDES DE ENMALLE	06-12	79		4	12	138	214	142	226
REDES DE ENMALLE	12-18	59		0	0	103	206	103	206
NASAS	06-12	28		0	0	41	85	41	85
NASAS	12-18	29		5	9	149	183	154	192
ARTES POLIVALENTES	00-06	87		0	0	43	112	43	112
ARTES POLIVALENTES	06-12	704		4	24	681	1.356	686	1.379
Mediterráneo Aguas Nacionales		1.856	284	135	218	4.354	6.444	4.489	6.663
Total MEDITERRANEO		1.856	284	135	218	4.354	6.444	4.489	6.663
ARRASTREROS	24-40	37		105	106	798	743	903	850
ARRASTREROS	40 o más	29		62	65	895	824	957	888
CERQUEROS	40 o más	24		289	301	952	763	1.241	1.064
ANZUELOS	24-40	8		3	3	100	88	103	91
ANZUELOS_LLD	24-40	62		58	62	1.413	1.046	1.471	1.109
ANZUELOS_LLD	40 o más	28		26	29	757	521	784	551
Otras Regiones Aguas No Nacionales		188	122	543	566	4.914	3.985	5.457	4.551
Total OTRAS REGIONES		188	122	543	566	4.914	3.985	5.457	4.551
Total Aguas Nacionales		6.792	809	378	577	11.773	19.801	12.152	20.379
Total Aguas No Nacionales		312	208	719	782	6.975	5.751	7.694	6.533
TOTAL		7.104	1017	1.098	1.359	18.748	25.553	19.846	26.912

UTA: Unidad de Trabajo Anual. Equivale a un puesto de trabajo a jornada completa en cómputo anual (considerando una jornada media anual de 1.800 horas)

NOTA: ANZUELOS_LLD corresponden a palangreros de superficie

ANZUELOS_LLS corresponden a palangreros de fondo

RASTRAS_DRH corresponden a dragas manuales

FUENTE: Encuesta Económica de Pesca Marítima

Datos actualizados Abril 2026

EMPLEO EN PESCA MARÍTIMA por estrato y sexo. Año 2024 (2 páginas)

ESTRATOS	Población	Muestra	MUJERES		HOMBRES		TOTAL		
			Nº UTA	Personas	Nº UTA	Personas	Nº UTA	Personas	
ARRASTREROS	24-40	57	24	34	773	759	797	792	
CERQUEROS	10-12	19	0	0	49	101	49	101	
CERQUEROS	12-18	45	0	0	170	311	170	311	
CERQUEROS	18-24	63	0	0	328	544	328	544	
CERQUEROS	24-40	62	24	24	738	832	762	856	
RASTRAS	00-10	28	0	0	15	43	15	43	
RASTRAS_DRH	00-10	1.101	48	160	329	1.367	378	1.527	
RASTRAS	10-12	10	0	2	8	22	9	24	
ANZUELOS	10-12	33	0	0	49	77	49	77	
ANZUELOS_LLS	10-12	38	0	0	58	96	58	96	
ANZUELOS	12-18	28	0	0	45	88	45	88	
ANZUELOS_LLS	12-18	36	6	9	105	153	111	162	
ANZUELOS	18-24	15	5	5	56	103	60	108	
ANZUELOS_LLS	18-24	13	3	4	109	108	113	112	
ANZUELOS	24-40	42	7	8	486	535	492	543	
REDES DE ENMALLE	10-12	104	0	0	231	359	232	360	
REDES DE ENMALLE	12-18	110	0	0	369	448	369	448	
REDES DE ENMALLE	18-24	25	8	11	223	246	231	257	
NASAS	10-12	58	4	12	80	151	84	162	
NASAS	12-18	38	0	0	101	167	101	167	
ARTES FIJOS < 12 METROS	00-10	27	0	0	4	31	4	31	
ARTES POLIVALENTES	00-10	1.758	93	229	1.077	2.698	1.170	2.927	
ARTES POLIVALENTES	10-12	20	0	4	34	59	34	64	
ARTES POLIVALENTES	12-18	17	3	3	32	52	35	56	
Atl. Norte Aguas Nacionales Cantábrico NW		3.747	380	227	505	5.469	9.352	5.695	9.856
ARRASTREROS	12-18	54	0	0	154	248	154	248	
ARRASTREROS	18-24	72	3	7	301	355	304	362	
CERQUEROS	12-18	34	19	16	191	399	210	415	
CERQUEROS	18-24	23	0	0	241	364	241	364	
RASTRAS	00-10	22	0	0	18	45	18	45	
RASTRAS	10-12	12	0	0	9	32	9	32	
RASTRAS	12-18	79	0	0	72	198	72	198	
REDES DE ENMALLE	10-12	13	0	0	22	38	22	38	
REDES DE ENMALLE	12-18	17	0	0	32	79	32	79	
NASAS	10-12	15	1	3	16	34	16	37	
NASAS	12-18	11	0	0	70	130	70	130	
ARTES POLIVALENTES	00-10	272	0	0	228	603	228	603	
Atl. Norte Aguas Nacionales Golfo de Cádiz		624	70	23	26	1.352	2.525	1.376	2.551
CERQUEROS	12-18	10	1	2	16	34	17	36	
ANZUELOS	00-10	27	0	0	23	50	23	50	
ANZUELOS	10-12	34	0	0	19	59	19	59	
ANZUELOS	12-18	35	0	0	37	74	37	74	
ANZUELOS	18-24	5	0	0	24	31	24	31	
ANZUELOS	24-40	13	21	20	136	209	156	229	
NASAS	10-12	17	0	0	23	44	23	44	
ARTES POLIVALENTES	00-10	418	1	11	240	713	241	724	
Atl. Norte Aguas Nacionales Islas Canarias		559	71	23	33	518	1.214	540	1.248
ANZUELOS_LLD	18-24	6	0	0	51	62	51	62	
Atl. Norte Aguas Nacionales sin Geoindicador		6	4	0	0	51	62	51	62
Atl. Norte Aguas Nacionales		4.936	525	272	564	7.390	13.153	7.662	13.716
ARRASTREROS	24-40	28	8	11	443	384	451	395	
ARRASTREROS	40 o más	12	9	9	335	325	343	333	
ANZUELOS_LLD	24-40	31	14	17	379	314	394	331	
ARTES FIJOS POLIVALENTES	24-40	53	30	36	1.019	887	1.049	923	
Atl. Norte Aguas No Nacionales		124	86	62	72	2.175	1.909	2.237	1.982
Total ATLANTICO NORTE		5.060	611	334	636	9.565	15.062	9.899	15.698

EMPLEO EN PESCA MARÍTIMA por estrato y sexo. Año 2024 (2 páginas)

ESTRATOS	Población	Muestra	MUJERES		HOMBRES		TOTAL	
			Nº UTA	Personas	Nº UTA	Personas	Nº UTA	Personas
ARRASTREROS 06-12	15		3	4	15	35	18	39
ARRASTREROS 12-18	133		24	26	323	457	347	483
ARRASTREROS 18-24	274		23	31	918	1.183	941	1.214
ARRASTREROS 24-40	122		14	15	569	709	583	723
CERQUEROS 06-12	9		4	3	21	27	25	30
CERQUEROS 12-18	48		4	3	300	327	304	330
CERQUEROS 18-24	63		1	6	490	640	490	646
CERQUEROS 24-40	15		1	3	152	200	153	203
CERQUEROS 40 o más	6		2	4	13	96	15	100
RASTRAS 06-12	46		0	0	33	78	33	78
RASTRAS 12-18	11		0	0	22	26	22	26
ANZUELOS 06-12	66		0	0	73	134	73	134
ANZUELOS 12-18	21		1	3	45	88	46	91
ANZUELOS_LLD 12-18	22		5	6	118	168	122	174
ANZUELOS_LLD 18-24	19		6	16	142	174	148	190
REDES DE ENMALLE 06-12	79		9	23	134	203	142	226
REDES DE ENMALLE 12-18	59		0	0	103	206	103	206
NASAS 06-12	28		0	0	41	85	41	85
NASAS 12-18	29		1	3	152	189	154	192
ARTES POLIVALENTES 00-06	87		0	0	43	112	43	112
ARTES POLIVALENTES 06-12	704		9	24	677	1.356	686	1.379
Mediterráneo Aguas Nacionales	1.856	284	106	171	4.383	6.492	4.489	6.663
Total MEDITERRANEO	1.856	284	106	171	4.383	6.492	4.489	6.663
ARRASTREROS 24-40	37		29	30	874	820	903	850
ARRASTREROS 40 o más	29		19	21	937	867	957	888
CERQUEROS 40 o más	24		83	86	1.159	978	1.241	1.064
ANZUELOS 24-40	8		0	0	103	91	103	91
ANZUELOS_LLD 24-40	62		37	41	1.434	1.068	1.471	1.109
ANZUELOS_LLD 40 o más	28		15	15	769	535	784	551
Otras Regiones Aguas No Nacionales	188	122	183	193	5.275	4.359	5.457	4.551
Total OTRAS REGIONES	188	122	183	193	5.275	4.359	5.457	4.551
Total Aguas Nacionales	6.792	809	378	735	11.773	19.645	12.152	20.379
Total Aguas No Nacionales	312	208	244	265	7.450	6.268	7.694	6.533
TOTAL	7.104	1017	622	1.000	19.223	25.912	19.846	26.912

UTA: Unidad de Trabajo Anual. Equivale a un puesto de trabajo a jornada completa en cómputo anual (considerando una jornada media anual de 1.800 horas)

NOTA: ANZUELOS_LLD corresponden a palangreros de superficie

ANZUELOS_LLS corresponden a palangreros de fondo

RASTRAS_DRH corresponden a dragas manuales

FUENTE: Encuesta Económica de Pesca Marítima

Datos actualizados Abril 2026

EMPLEO Y ACTIVIDAD EN ACUICULTURA, por sexo y estrato
AÑO 2023

ESTRATOS				Población	VARONES		MUJERES		TOTAL	
					N° de Trabajadores	UTA	N° de Trabajadoras	UTA	N° de Trabajadores	UTA
1170	En tierra firme	PECES	PERCOIDEI	12	213	212	69	64	282	275
1183	En tierra firme	PECES	PLEURONECTIFORMES	16	449	441	167	157	616	598
1228	En tierra firme	CRUSTÁCEOS	NATANTIA	1	s.e.	s.e.	s.e.	s.e.	s.e.	s.e.
1316A	En tierra firme	MOLUSCOS	BIVALVIA	6	12	11	8	7	20	18
1321	En tierra firme	MOLUSCOS	CEPHALOPODA	1	s.e.	s.e.	s.e.	s.e.	s.e.	s.e.
1799	En tierra firme	PLANTAS ACUÁTICAS	PLANTAE AQUATICAE MISCELLANEA	1	s.e.	s.e.	s.e.	s.e.	s.e.	s.e.
1799Mi	En tierra firme	PLANTAS ACUÁTICAS	PLANTAE AQUATICAE MISCELLANEA	14	31	26	16	15	47	41
2MUL	En enclaves naturales	MULTIESPECIE	MULTIESPECIE	37	245	223	35	30	280	253
2799	En enclaves naturales	PLANTAS ACUÁTICAS	PLANTAE AQUATICAE MISCELLANEA	1	s.e.	s.e.	s.e.	s.e.	s.e.	s.e.
3316A	De cultivo horizontal	MOLUSCOS	BIVALVIA	1.191	708	134	801	120	1.509	254
3316B	De cultivo horizontal	MOLUSCOS	BIVALVIA	7	13	11	6	3	19	15
4316A	De cultivo vertical	MOLUSCOS	BIVALVIA	3.561	2.533	2.006	503	383	3.037	2.389
4316B	De cultivo vertical	MOLUSCOS	BIVALVIA	134	93	71	25	21	119	92
4316C	De cultivo vertical	MOLUSCOS	BIVALVIA	22	80	18	121	4	201	22
4799	De cultivo vertical	PLANTAS ACUÁTICAS	PLANTAE AQUATICAE MISCELLANEA	1	s.e.	s.e.	s.e.	s.e.	s.e.	s.e.
5170	De cultivo en jaulas	PECES	PERCOIDEI	35	658	639	81	76	739	716
5175	De cultivo en jaulas	PECES	SCOMBROIDEI	4	352	332	60	59	412	390
5321	De cultivo en jaulas	MOLUSCOS	CEPHALOPODA	1	s.e.	s.e.	s.e.	s.e.	s.e.	s.e.
Acuicultura Marina				5.045	5.419	4.153	1.915	958	7.334	5.111
1117	En tierra firme	PECES	ACIPENSERIFORMES	4	33	31	16	13	49	43
1123A	En tierra firme	PECES	SALMONIFORMES	114	524	458	166	144	690	602
1123B	En tierra firme	PECES	SALMONIFORMES	4	18	12	0	0	18	12
1140	En tierra firme	PECES	CYPRINIFORMES	6	32	28	7	5	39	33
1143	En tierra firme	PECES	ANGUILLIFORMES	2	s.e.	s.e.	s.e.	s.e.	s.e.	s.e.
110T	En tierra firme	PECES	OTROS PECES AGUA DULCE	3	10	8	3	2	13	10
1229	En tierra firme	CRUSTÁCEOS	REPTANTIA	3	s.e.	s.e.	s.e.	s.e.	s.e.	s.e.
1512	En tierra firme	ANFIBIOS	ANURA	1	s.e.	s.e.	s.e.	s.e.	s.e.	s.e.
2123	En enclaves naturales	PECES	SALMONIFORMES	5	4	3	1	0	5	4
2140	En enclaves naturales	PECES	CYPRINIFORMES	17	19	5	4	3	23	7
Acuicultura Continental				159	671	570	204	172	875	743
Total				5.204	6.090	4.724	2.119	1.130	8.209	5.854

FUENTES: Encuesta Establecimientos de Acuicultura

UTA: Unidad de Trabajo Anual. Equivale a un puesto de trabajo de jornada completa en cómputo anual

s.e.: secreto estadístico

EMPLEO Y ACTIVIDAD EN ACUICULTURA, por sexo y estrato
AÑO 2024

ESTRATOS				Población	VARONES		MUJERES		TOTAL	
					N° de Trabajadores	UTA	N° de Trabajadoras	UTA	N° de Trabajadores	UTA
1170	En tierra firme	PECES	PERCOIDEI	12	232	220	72	67	304	287
1183	En tierra firme	PECES	PLEURONECTIFORMES	16	444	442	175	169	619	611
1228	En tierra firme	CRUSTÁCEOS	NATANTIA	1	s.e.	s.e.	s.e.	s.e.	s.e.	s.e.
1316A	En tierra firme	MOLUSCOS	BIVALVIA	5	10	8	5	5	16	13
1799	En tierra firme	PLANTAS ACUÁTICAS	PLANTAE AQUATICAE MISCELLANEA	1	s.e.	s.e.	s.e.	s.e.	s.e.	s.e.
1799Mi	En tierra firme	PLANTAS ACUÁTICAS	PLANTAE AQUATICAE MISCELLANEA	14	28	23	20	17	48	40
2MUL	En enclaves naturales	MULTIESPECIE	MULTIESPECIE	39	231	188	30	24	261	211
2799	En enclaves naturales	PLANTAS ACUÁTICAS	PLANTAE AQUATICAE MISCELLANEA	1	s.e.	s.e.	s.e.	s.e.	s.e.	s.e.
3316A	De cultivo horizontal	MOLUSCOS	BIVALVIA	1.182	823	185	1.017	186	1.840	371
3316B	De cultivo horizontal	MOLUSCOS	BIVALVIA	5	10	9	4	3	14	12
4316A	De cultivo vertical	MOLUSCOS	BIVALVIA	3.546	2.516	2.069	610	499	3.126	2.568
4316B	De cultivo vertical	MOLUSCOS	BIVALVIA	138	503	83	26	22	529	105
4316C	De cultivo vertical	MOLUSCOS	BIVALVIA	27	37	27	103	53	140	80
4799	De cultivo vertical	PLANTAS ACUÁTICAS	PLANTAE AQUATICAE MISCELLANEA	1	s.e.	s.e.	s.e.	s.e.	s.e.	s.e.
5170	De cultivo en jaulas	PECES	PERCOIDEI	32	581	578	65	61	646	639
5175	De cultivo en jaulas	PECES	SCOMBROIDEI	5	350	355	64	56	414	412
5231	De cultivo en jaulas	CRUSTÁCEOS	BRACHYURA	1	s.e.	s.e.	s.e.	s.e.	s.e.	s.e.
5321	De cultivo en jaulas	MOLUSCOS	CEPHALOPODA	1	s.e.	s.e.	s.e.	s.e.	s.e.	s.e.
Acuicultura Marina				5.027	5.805	4.222	2.207	1.175	8.013	5.397
1117	En tierra firme	PECES	ACIPENSERIFORMES	4	31	30	19	17	50	46
1123A	En tierra firme	PECES	SALMONIFORMES	111	519	453	148	134	666	587
1123B	En tierra firme	PECES	SALMONIFORMES	6	19	14	5	5	24	19
1140	En tierra firme	PECES	CYPRINIFORMES	5	38	33	5	4	43	38
1143	En tierra firme	PECES	ANGUILLIFORMES	2	s.e.	s.e.	s.e.	s.e.	s.e.	s.e.
110T	En tierra firme	PECES	OTROS PECES AGUA DULCE	2	s.e.	s.e.	s.e.	s.e.	s.e.	s.e.
1229	En tierra firme	CRUSTÁCEOS	REPTANTIA	3	s.e.	s.e.	s.e.	s.e.	s.e.	s.e.
1512	En tierra firme	ANFIBIOS	ANURA	1	s.e.	s.e.	s.e.	s.e.	s.e.	s.e.
2123	En enclaves naturales	PECES	SALMONIFORMES	5	4	3	1	0	5	4
2140	En enclaves naturales	PECES	CYPRINIFORMES	16	19	5	3	2	22	7
Acuicultura Continental				155	667	569	190	168	857	737
Total				5.182	6.472	4.791	2.397	1.343	8.869	6.134

FUENTES: Encuesta Establecimientos de Acuicultura

UTA: Unidad de Trabajo Anual. Equivale a un puesto de trabajo de jornada completa en cómputo anual

s.e.: secreto estadístico

**EMPLEO ACUICULTURA. NÚMERO DE UNIDADES DE TRABAJO ANUAL (UTA) Y PERSONAS POR TIPO DE EMPLEO.
Años 2022-2024**

Empleo	2022		2023		2024	
	N UTA	N Personas	N UTA	N Personas	N UTA	N Personas
Administrativos	156	195	173	193	164	192
No asalariados	2.168	5.445	2.012	3.895	2.457	4.360
Otros	28	69	48	75	46	462
Personal operario especializado	1.828	1.992	2.084	2.317	2.119	2.333
Personal operario no especializado	1.122	1.836	987	1.121	766	892
Técnicos superiores y medios	575	716	550	608	582	629
Total general	5.878	10.253	5.854	8.209	6.134	8.869

FUENTE: Encuesta de Establecimientos de Acuicultura

UTA: Nº de personas que trabajan a tiempo completo durante todo el año

EMPLEO ACUICULTURA. NÚMERO DE UNIDADES DE TRABAJO ANUAL (UTA) Y PERSONAS, POR SEXO Y TIPO DE EMPLEO. AÑO 2024

Empleo	Mujeres		Varones		TOTAL	
	N UTA	N Personas	N UTA	N Personas	Nº UTA	Nº personas
Administrativos	99	117	65	74	164	192
No asalariados	734	1708	1723	2652	2.457	4.360
Otros	10	20	35	442	46	462
Personal operario especializado	233	248	1886	2086	2.119	2.333
Personal operario no especializado	121	139	645	753	766	892
Técnicos superiores y medios	146	165	436	464	582	629
Total general	1.343	2.397	4.791	6.472	6.134	8.869

FUENTE: Encuesta de Establecimientos de Acuicultura

UTA: Nº de personas que trabajan a tiempo completo durante todo el año

EMPLEO ACUICULTURA. NÚMERO DE UNIDADES DE TRABAJO ANUAL (UTA) Y PERSONAS, POR SEXO, JORNADA Y TIPO DE EMPLEO. AÑO 2024

Jornada	Empleo	Mujeres		Varones		Total	
		Nº UTA	Nº personas	Nº UTA	Nº personas	Nº UTA	Nº personas
Completa	Administrativos	90	99	64	66	154	165
	No asalariados	721	1.551	1.656	2.313	2.377	3.863
	Otros	9	10	32	409	41	419
	Personal operario especializado	220	225	1.863	2.001	2.084	2.226
	Personal operario no especializado	108	113	617	686	725	799
	Técnicos superiores y medios	141	151	429	436	570	587
Parcial	Administrativos	9	18	1	8	11	27
	No asalariados	13	157	67	340	80	497
	Otros	1	10	3	33	4	43
	Personal operario especializado	12	23	23	85	35	108
	Personal operario no especializado	12	26	28	67	41	94
	Técnicos superiores y medios	5	14	6	28	11	42
Total general		1.343	2.397	4.791	6.472	6.134	8.869

FUENTE: Encuesta de Establecimientos de Acuicultura

UTA: Nº de personas que trabajan a tiempo completo durante todo el año

EMPLEO ACUICULTURA. NÚMERO DE UNIDADES DE TRABAJO ANUAL (UTA) Y PERSONAS, POR TIPO DE ACUICULTURA Y TIPO DE EMPLEO. AÑO 2024

Empleo	Acuicultura marina		Acuicultura continental		Total	
	Nº UTA	Nº personas	Nº UTA	Nº personas	Nº UTA	Nº personas
Administrativos	129	149	35	43	164	192
No asalariados	2.419	4.305	38	55	2.457	4.360
Otros	34	423	12	39	46	462
Personal operario especializado	1.744	1.922	375	411	2.119	2.333
Personal operario no especializado	528	638	238	255	766	892
Técnicos superiores y medios	480	504	102	125	582	629
TOTAL	5.335	7.942	800	928	6.134	8.869

FUENTE: Encuesta de Establecimientos de Acuicultura

UTA: Nº de personas que trabajan a tiempo completo durante todo el año

EMPLEO ACUICULTURA. NÚMERO DE UNIDADES DE TRABAJO ANUAL (UTA) Y PERSONAS, POR SEXO, TIPO DE ACUICULTURA Y TIPO DE ESTABLECIMIENTO. AÑO 2024

Tipo de acuicultura	Tipo de establecimiento	MUJERES		HOMBRES		TOTAL	
		Nº UTA	Nº personas	Nº UTA	Nº personas	Nº UTA	Nº personas
Acuicultura marina	De cultivo en jaulas	117	129	934	935	1.052	1.064
	De cultivo horizontal	189	1.021	194	834	383	1.854
	De cultivo vertical	572	738	2.178	3.056	2.750	3.794
	En enclaves naturales	24	31	191	233	215	264
	En tierra firme	251	263	685	702	935	965
	Total marina	1.153	2.181	4.182	5.760	5.335	7.942
Acuicultura continental	De cultivo en jaulas	0	0	0	0	0	0
	De cultivo horizontal	0	0	0	0	0	0
	De cultivo vertical	0	0	0	0	0	0
	En enclaves naturales	2	4	8	23	10	27
	En tierra firme	189	212	601	689	790	901
	Total continental	191	216	609	712	800	928
TOTAL	De cultivo en jaulas	117	129	934	935	1.052	1.064
	De cultivo horizontal	189	1.021	194	834	383	1.854
	De cultivo vertical	572	738	2.178	3.056	2.750	3.794
	En enclaves naturales	26	35	199	256	225	291
	En tierra firme	440	474	1.285	1.391	1.725	1.866
	TOTAL ACUICULTURA	1.344	2.397	4.791	6.472	6.134	8.869

FUENTE: Encuesta de Establecimientos de Acuicultura

UTA: Nº de personas que trabajan a tiempo completo durante todo el año

EMPLEO ACUICULTURA. NÚMERO DE UNIDADES DE TRABAJO ANUAL (UTA) Y PERSONAS, POR GRUPO DE EMPLEO, TIPO DE ACUICULTURA Y TIPO DE ESTABLECIMIENTO. AÑO 2024

Tipo de acuicultura	Tipo de establecimiento	Asalariados		No asalariados		Total	
		N UTA	N Personas	N UTA	N Personas	Nº UTA	Nº personas
Acuicultura marina	De cultivo en jaulas	1.051	1.061	0	3	1.052	1.064
	De cultivo horizontal	41	107	342	1.747	383	1.854
	De cultivo vertical	693	1.276	2.058	2.518	2.750	3.794
	En enclaves naturales	197	229	18	35	215	264
	En tierra firme	934	963	2	2	935	965
	Total marina	2.915	3.636	2.419	4.305	5.335	7.942
Acuicultura continental	De cultivo en jaulas	0	0	0	0	0	0
	De cultivo horizontal	0	0	0	0	0	0
	De cultivo vertical	0	0	0	0	0	0
	En enclaves naturales	4	8	7	19	10	27
	En tierra firme	758	865	31	36	789	901
	Total continental	762	873	38	55	800	928
TOTAL	De cultivo en jaulas	1.051	1.061	0	3	1.052	1.064
	De cultivo horizontal	41	107	342	1.747	383	1.854
	De cultivo vertical	693	1.276	2.058	2.518	2.750	3.794
	En enclaves naturales	201	237	24	54	225	291
	En tierra firme	1.692	1.828	33	38	1.725	1.866
	TOTAL ACUICULTURA	3.677	4.509	2.457	4.360	6.134	8.869

FUENTE: Encuesta de Establecimientos de Acuicultura

UTA: Nº de personas que trabajan a tiempo completo durante todo el año

EMPLEO ACUICULTURA. NÚMERO DE UNIDADES DE TRABAJO ANUAL (UTA) Y PERSONAS, POR GRUPO DE EMPLEO Y COMUNIDAD AUTÓNOMA. AÑO 2024

Comunidad Autónoma	Asalariados		No asalariados		Total	
	Nº UTA	Nº personas	Nº UTA	Nº personas	Nº UTA	Nº personas
Andalucía	526	574	31	50	556	624
Aragón	64	73	0	0	64	73
Canarias	224	236	1	1	225	237
Cantabria	15	21	3	5	18	26
Castilla - La Mancha	55	60	0	1	55	61
Castilla y León	206	224	5	5	210	229
Cataluña	446	489	26	32	472	521
Comunidad Foral de Navarra	12	20	1	1	13	21
Comunidad Valenciana	332	347	2	2	333	349
Extremadura	35	43	8	21	43	64
Galicia	1.258	1.880	2.371	4.230	3.629	6.110
Illes Balears	91	96	2	2	93	98
La Rioja	43	44	0	0	43	44
País Vasco	3	7	0	0	3	7
Principado de Asturias	45	70	7	8	52	78
Región de Murcia	322	326	1	2	323	328
Total	3.677	4.509	2.457	4.360	6.134	8.869

FUENTE: Encuesta de Establecimientos de Acuicultura

UTA: Nº de personas que trabajan a tiempo completo durante todo el año

**5.4. DATOS DE EMPLEO PROCEDENTES DE LAS ESTADÍSTICAS DEL
MINISTERIO DE TRABAJO Y ECONOMÍA SOCIAL**

Tablas Datos de empleo del Ministerio de Trabajo y Economía Social

5.4.1. Trabajadores afiliados en alta laboral de la rama de Pesca y Acuicultura y del total
de ramas. Años 2010-2024..... 203

TRABAJADORES AFILIADOS EN ALTA LABORAL DE LA RAMA DE PESCA Y ACUICULTURA Y DEL TOTAL DE RAMAS

Años (media anual)	PESCA Y ACUICULTURA	Variación anual afiliados pesca y acuicultura	Total afiliados	% pesca y acuicultura sobre el total
2010	43,65	-4,13%	17.581,9	0,25%
2011	42,13	-3,48%	17.326,3	0,24%
2012	41,34	-1,88%	16.738,5	0,25%
2013	40,06	-3,10%	16.227,7	0,25%
2014	39,35	-1,78%	16.491,7	0,24%
2015	38,45	-2,28%	17.017,3	0,23%
2016	37,80	-1,70%	17.518,4	0,22%
2017	37,34	-1,20%	18.126,9	0,21%
2018	36,48	-2,31%	18.701,1	0,20%
2019	36,13	-0,95%	19.189,2	0,19%
2020	35,08	-2,90%	18.767,1	0,19%
2021	34,12	-2,74%	19.249,2	0,18%
2022	33,09	-3,02%	20.005,3	0,17%
2023	32,08	-3,05%	20.547,0	0,16%
2024	30,56	-4,75%	21.072,3	0,15%

Unidades: Miles de personas

FUENTE: Estadísticas del Ministerio de Trabajo y Economía Social

Ruta: MITES. Estadísticas. Boletín de Estadísticas Laborales, BEL. Afiliación de Trabajadores a la Seguridad Social.

Enlace: <https://www.mites.gob.es/estadisticas/bel/AF/index.htm>

Nota: Los datos de Pesca y Acuicultura a partir de enero de 2009 reflejan la nueva Clasificación Nacional de Actividades Económicas CNAE 2009 establecida en el Real Decreto 475/2007, de 13 de abril. Para reconstruir los datos de años anteriores se ha utilizado la doble codificación de la actividad económica de los Ficheros de Afiliación de la Seguridad Social, con fecha 31 de enero de 2009.

Dato obtenidos en abril de 2025

Variación afiliados Pesca y Acuicultura 2010-2024

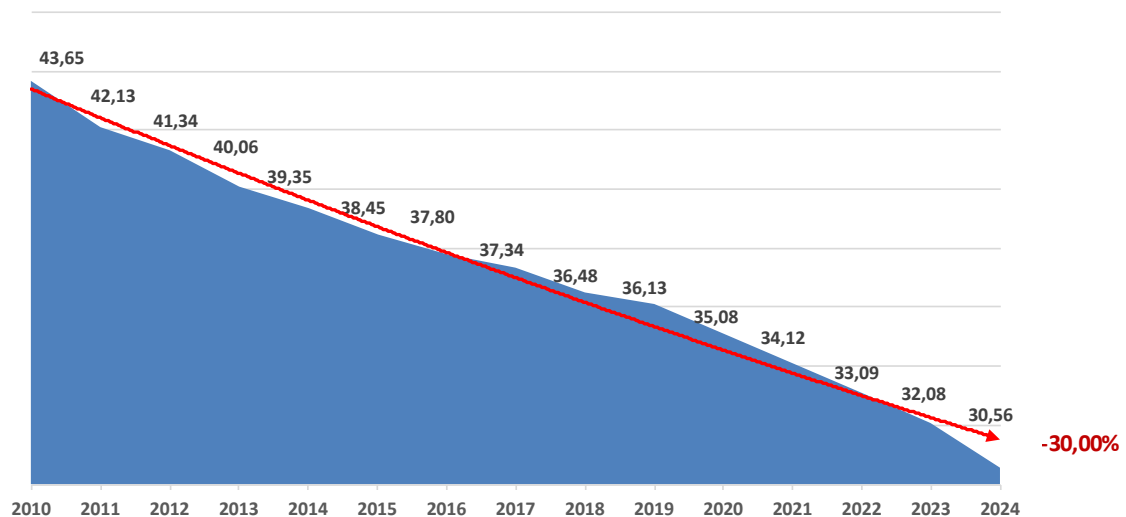

5.5. DATOS DE EMPLEO PROCEDENTES DEL INSTITUTO NACIONAL DE ESTADÍSTICA (INE). ENCUESTA DE POBLACIÓN ACTIVA (EPA)

Tablas Datos de empleo del INE-EPA

5.5.1. Ocupados por sexo en la rama de actividad pesquera y en el total de ramas. Años 2002-2025.....	207
5.5.2. Asalariados por sexo en la rama de actividad pesquera y en el total de ramas. Años 2002-2025.....	208

OCUPADOS POR SEXO EN LA RAMA DE ACTIVIDAD PESQUERA Y EN EL TOTAL DE RAMAS Años 2002-2025

Años	PESCA Y ACUICULTURA			Total ramas		
	Varones	Mujeres	Ambos sexos	Varones	Mujeres	Ambos sexos
2002	46,5	8,2	54,7	10.365,0	6.265,3	16.630,3
2003	40,7	7,4	48,1	10.652,9	6.643,1	17.295,9
2004	43,7	7,6	51,4	10.934,3	7.036,5	17.970,2
2005	44,9	15,2	60,1	11.388,8	7.584,4	18.973,2
2006	42,5	8,8	51,3	11.742,6	8.005,1	19.747,7
2007	42,5	9,6	52,2	11.987,2	8.368,8	20.356,0
2008	40,6	8,2	48,8	11.805,2	8.664,5	20.469,7
2009	35,4	7,1	42,5	10.733,1	8.373,8	19.106,9
2010	31,4	5,6	37,0	10.423,7	8.300,8	18.724,5
2011	28,5	5,5	34,0	10.152,5	8.268,9	18.421,4
2012	34,4	5,5	39,9	9.608,2	8.024,5	17.632,7
2013	31,5	5,7	37,2	9.315,8	7.823,2	17.139,0
2014	29,5	4,0	33,5	9.442,7	7.901,5	17.344,2
2015	28,7	3,1	31,8	9.760,3	8.105,7	17.866,0
2016	31,1	5,6	36,6	10.000,8	8.340,8	18.341,5
2017	34,5	6,2	40,7	10.266,3	8.558,5	18.824,8
2018	34,7	5,0	39,7	10.532,0	8.795,7	19.327,7
2019	34,9	4,3	39,2	10.745,6	9.033,7	19.779,3
2020	37,0	4,4	41,4	10.429,7	8.772,7	19.202,4
2021	29,9	5,8	35,6	10.733,2	9.100,3	19.833,5
2022	32,1	5,5	37,6	11.114,6	9.432,9	20.547,5
2023	29,9	6,0	35,9	11.376,7	9.805,5	21.182,2
2024	27,0	5,2	32,2	11.601,4	10.052,5	21.653,9
2025	23,0	4,3	27,3	11.870,5	10.350,6	22.221,1

Unidades: Miles de personas

FUENTE: Instituto Nacional de Estadística (Encuesta de Población Activa)

Ruta: INE. Mercado laboral. Actividad, ocupación y paro. Encuesta de Población Activa. Resultados anuales. Ocupados

Enlace para datos desde 2008: <https://www.ine.es/jaxiT3/Datos.htm?t=65985>

NOTA: Serie 2002-2007. CNAE-1993 (05. Pesca, acuicultura y actividades de los servicios relacionados con las mismas)

Serie 2008-2025. CNAE-2009 (03. Pesca y acuicultura).

Serie 2002-2007. Base poblacional 2001

Serie 2008-2025. Base poblacional 2011

Datos obtenidos en marzo de 2026

ASALARIADOS POR SEXO EN LA RAMA DE ACTIVIDAD PESQUERA Y EN EL TOTAL DE RAMAS
Años 2002-2025

Años	PESCA Y ACUICULTURA			Total ramas		
	Varones	Mujeres	Ambos sexos	Varones	Mujeres	Ambos sexos
2002	29,7	3,1	32,8	8.160,0	5.311,9	13.471,9
2003	25,5	1,9	27,4	8.454,0	5.673,4	14.127,4
2004	28,5	1,1	29,6	8.695,5	6.025,4	14.720,8
2005	26,4	4,7	31,1	9.025,5	6.476,5	15.502,0
2006	28,8	4,5	33,3	9.313,9	6.894,3	16.208,1
2007	30,5	3,5	34,1	9.521,8	7.238,3	16.760,0
2008	26,0	1,8	27,8	9.339,8	7.521,4	16.861,2
2009	23,8	2,2	26,0	8.565,8	7.315,4	15.881,1
2010	21,8	2,3	24,1	8.312,7	7.279,6	15.592,3
2011	21,0	1,6	22,6	8.136,0	7.258,2	15.394,2
2012	27,0	1,6	28,5	7.574,4	6.999,0	14.573,4
2013	23,3	1,7	25,0	7.273,8	6.795,4	14.069,1
2014	20,5	1,4	22,0	7.411,0	6.874,8	14.285,8
2015	22,6	1,1	23,7	7.708,3	7.065,2	14.773,5
2016	24,2	2,3	26,6	7.951,3	7.276,9	15.228,2
2017	26,0	2,6	28,6	8.202,1	7.512,9	15.715,1
2018	25,7	1,8	27,5	8.481,6	7.752,6	16.234,2
2019	25,9	2,3	28,2	8.698,6	7.972,0	16.670,5
2020	27,5	2,2	29,7	8.403,5	7.705,6	16.109,1
2021	22,1	2,2	24,3	8.643,4	8.017,4	16.660,7
2022	24,0	1,6	25,6	9.055,0	8.314,4	17.369,4
2023	21,1	2,2	23,3	9.310,0	8.652,9	17.963,0
2024	20,3	1,9	22,3	9.527,1	8.912,7	18.439,8
2025	15,9	2,1	18,0	9.756,6	9.179,6	18.936,2

Unidades: Miles de personas

FUENTE: Instituto Nacional de Estadística (Encuesta de Población Activa)

Ruta: INE. Mercado laboral. Actividad, ocupación y paro. Encuesta de Población Activa. Resultados anuales. Ocupados

Enlace para datos desde 2008: <https://www.ine.es/jaxiT3/Tabla.htm?t=65988&L=0>

NOTA: Serie 2002-2007. CNAE-1993 (05. Pesca, acuicultura y actividades de los servicios relacionados con las mismas)

Serie 2008-2025. CNAE-2009 (03. Pesca y acuicultura).

Serie 2002-2007. Base poblacional 2001

Serie 2008-2025. Base poblacional 2011

Datos obtenidos en marzo de 2026

5.6. DATOS DE EMPLEO PROCEDENTES DEL INSTITUTO NACIONAL DE ESTADÍSTICA (INE). ESTADÍSTICA ESTRUCTURAL DE EMPRESAS (EEE)

Tablas Datos de empleo del INE-EEE

5.6.1. Número de personas ocupadas y horas trabajadas en la industria pesquera en relación con personas ocupadas en el total de la industria. Años 2008-2024 (coincide con la tabla 3.1.4)..... 211

INDUSTRIA. PERSONAS OCUPADAS Y HORAS TRABAJADAS EN LA INDUSTRIA PESQUERA EN RELACIÓN CON PERSONAS OCUPADAS EN EL TOTAL DE LA INDUSTRIA. Años 2008-2024

Años	CNAE-09 10.2 Procesado y conservación de pescados, crustáceos y moluscos		Total industria
	Horas Trabajadas	Personas Ocupadas	Personas Ocupadas
2008	34.370	19.737	2.514.397
2009	33.208	19.331	2.199.532
2010	31.662	18.581	2.133.618
2011	31.863	18.390	2.049.195
2012	31.319	18.324	1.922.272
2013	31.666	18.448	1.949.194
2014	31.613	18.339	1.931.972
2015	31.813	18.628	1.984.105
2016	35.243	20.497	2.082.775
2017	34.952	20.367	2.145.753
2018	37.646	21.985	2.253.476
2019	40.834	23.781	2.311.811
2020	39.696	24.325	2.292.568
2021	43.420	26.042	2.361.067
2022	44.104	26.324	2.366.613
2023	42.509	25.355	2.390.680
2024	42.340	25.345	2.434.211

Unidades: Miles de horas

Personas

FUENTE: Instituto Nacional de Estadística (Estadística Estructural de Empresas; sector industrial). Realizado con datos de la CNAE 2009 (10.2 Procesado y conservación de pescados, crustáceos y moluscos)

Ruta de 2016 a 2017: INE. Industria, Energía y Construcción. Industria y Energía. Estadística Estructural de Empresas; sector industrial. Resultados. Resultados basado en Unidades legales. Serie 2016-2018. Resultado Nacionales. Principales magnitudes

Enlace de 2016 a 2017: <https://www.ine.es/dynt3/inebase/es/index.htm?padre=4652&capsel=4653>

Ruta de 2018 a 2024: INE. Industria, Energía y Construcción. Industria y Energía. Estadística Estructural de Empresas; sector industrial.

Últimos datos. Tablas más consultadas. Principales magnitudes según actividad principal.

Enlace de 2018 a 2024 https://www.ine.es/dyngs/INEbase/es/operacion.htm?c=Estadistica_C&cid=1254736143952&menu=ultiDatos&idp=1254735576715

Nota: Datos obtenidos en abril de 2026

