

**SEGUIMIENTO DE LOS MERCADOS DE OLEAGINOSAS
Y DEL MERCADO NACIONAL DE LEGUMINOSAS GRANO**

Campaña 2023/2024

**SEPTIEMBRE 2023
Semana 39**

ÍNDICE:

Mercado oleaginosas: Precios mundiales, comunitarios y nacionales

Mercado nacional de leguminosas grano

Resumen semanal

Evolución por campañas de los precios de las semillas oleaginosas:

- Precios mundiales de la soja
- Precios mundiales, comunitarios y nacionales del girasol
- Precios mundiales, comunitario y nacional de la colza

Evolución por campañas de los precios de las tortas o harinas de las oleaginosas

- Precios mundiales de la torta de soja
- Precios nacionales de las harinas/tortas oleaginosas

Evolución anual

- Comparativa de las principales oleaginosas
- Precios de las semillas de oleaginosas
- Precios de las tortas de oleaginosas

Comparativa por campañas de los precios nacionales:

- Precios nacionales de oleaginosas
- Precios nacionales de leguminosas grano

Precios nacionales semillas oleaginosas: Semana 39 (del 25 de septiembre al 1 de octubre)
Precios nacionales harinas/tortas oleaginosas: 6 de octubre
Precios mundiales y comunitarios: 3 de octubre

Los datos de los precios están referidos a la campaña de comercialización que empieza el 1 de julio hasta el 30 de junio del año siguiente.

Nota: Entre las informaciones manejadas para elaborar este informe se encuentran las de la S. G. Análisis, Coordinación y Estadísticas de la Subsecretaría del MAPA, el Consejo Internacional de Cereales (CIC), la FAO, el USDA, la Comisión Europea, Mercolleida y diversas publicaciones del ámbito agrario nacional e internacional.

| PRECIOS SEMANALES SEMILLAS OLEAGINOSAS. CAMPAÑA 2023/24 | | | | | | | | | | |
|--|------------------------|-------------------------|-----------------------|--------------|--------------|---------------------|---------------------|--|--|--|
| Semana 39. Septiembre 2023 | | | | | | | | | | |
| | Última cotización \$/t | Diferencia semanal \$/t | % sobre la cotización | | | Campaña 2023/24 | | | | |
| | | | semana anterior | mes anterior | año anterior | Mínimo campaña \$/t | Máximo campaña \$/t | | | |
| HABA DE SOJA \$/t <small>Elaboración Subdirección General de Cultivos Herbáceos e Industriales y Aceite de Oliva con fuente del Consejo Internacional de Cereales (CIC)</small> | | | | | | | | | | |
| Mundiales | | | | | | | | | | |
| EEUU (Golfo) | 499 | -16 | ↓ -3 | ↓ -9 | ↓ -14 | 499 | 598 | | | |
| Argentina (Up River) | 512 | -6 | ↓ -1 | ↓ -4 | ↓ -11 | 512 | 577 | | | |
| Brasil (Paraná) | 484 | -20 | ↓ -4 | ↓ -7 | ↓ -18 | 484 | 543 | | | |
| COLZA \$/t <small>Elaboración Subdirección General de Cultivos Herbáceos e Industriales y Aceite de Oliva con fuente del Consejo Internacional de Cereales (CIC) y de la SGACE del MAPA</small> | | | | | | | | | | |
| Mundiales | | | | | | | | | | |
| Canadá (Vancouver) | 560 | -5 | ↓ -1 | ↓ -9 | ↓ -18 | 560 | 671 | | | |
| Australia (Fremantle) | 508 | -16 | ↓ -3 | ↓ -7 | ↓ -25 | 508 | 578 | | | |
| Ucrania | 350 | -10 | ↓ -3 | ↓ -7 | ↓ -38 | 338 | 385 | | | |
| Unión Europea | | | | | | | | | | |
| Francia (Marsella) | 462 | +0 | → +0 | ↓ -6 | ↓ -28 | 460 | 535 | | | |
| España | | | | | | | | | | |
| Precio medio | 448 | -7 | ↓ -2 | ↓ -6 | ↓ -23 | 448 | 527 | | | |
| GIRASOL \$/t <small>Elaboración Subdirección General de Cultivos Herbáceos e Industriales y Aceite de Oliva con fuente del Consejo Internacional de Cereales (CIC) y de la SGACE del MAPA</small> | | | | | | | | | | |
| Mundiales | | | | | | | | | | |
| Ucrania | 305 | +10 | ↑ +3 | ↓ -8 | ↓ -38 | 295 | 378 | | | |
| Unión Europea | | | | | | | | | | |
| Francia (Burdeos) | 420 | -9 | ↓ -2 | ↓ -12 | ↓ -39 | 420 | 526 | | | |
| Bulgaria (Varna) | s/c | n/c | n/c | n/c | n/c | n/c | n/c | | | |
| España | | | | | | | | | | |
| Precio medio convencional | 501 | -31 | ↓ -6 | ↓ -14 | ↓ -22 | 501 | 601 | | | |
| Precio medio alto oleico | 601 | -7 | ↓ -1 | ↓ -6 | ↓ -15 | 601 | 662 | | | |
| LEGUMINOSAS GRANO \$/t <small>Elaboración Subdirección General de Cultivos Herbáceos e Industriales y Aceite de Oliva con fuente de la SGACE del MAPA</small> | | | | | | | | | | |
| España | | | | | | | | | | |
| Precio medio guisantes secos | 326 | -2 | ↓ -1 | ↓ -2 | ↓ -22 | 326 | 357 | | | |
| Precio medio habas secas | 405 | -5 | ↓ -1 | ↓ -3 | ↓ -9 | 0 | 435 | | | |
| Precio medio lentejas | 805 | -9 | ↓ -1 | ↓ -3 | ↑ +5 | 805 | 864 | | | |
| Precio medio garbanzos | 924 | -10 | ↓ -1 | ↓ -2 | ↑ +24 | 796 | 962 | | | |

s/c: sin cotización; n/c: no comparable

| PRECIOS SEMANALES TORTAS/HARINAS OLEAGINOSAS. CAMPAÑA 2023/24 | | | | | | | | | | |
|--|------------------------|-------------------------|-----------------------|--------------|--------------|---------------------|---------------------|--|--|--|
| Semana 39. Septiembre 2023 | | | | | | | | | | |
| | Última cotización \$/t | Diferencia semanal \$/t | % sobre la cotización | | | Campaña 2023/24 | | | | |
| | | | semana anterior | mes anterior | año anterior | Mínimo campaña \$/t | Máximo campaña \$/t | | | |
| TORTA DE SOJA \$/t <small>Elaboración Subdirección General de Cultivos Herbáceos e Industriales y Aceite de Oliva con fuente del Consejo Internacional de Cereales (CIC)</small> | | | | | | | | | | |
| Mundiales | | | | | | | | | | |
| EEUU (Golfo) | 457 | -27 | ↓ -6 | ↓ -6 | ↓ -5 | 457 | 529 | | | |
| Argentina (Up River) | 456 | -25 | ↓ -5 | ↓ -5 | ↓ -2 | 456 | 526 | | | |
| Brasil (Paraná) | 440 | -26 | ↓ -6 | ↓ -6 | ↓ -8 | 440 | 496 | | | |
| TORTA/HARINA COLZA Y GIRASOL \$/t <small>Elaboración Subdirección General de Cultivos Herbáceos e Industriales y Aceite de Oliva con fuente del Consejo Internacional de Cereales (CIC) y MERCOLLEIDA</small> | | | | | | | | | | |
| Mundiales | | | | | | | | | | |
| Torta de girasol | | | | | | | | | | |
| Argentina (Up River) | 243 | +15 | ↑ +7 | ↑ +12 | ↓ -3 | 217 | 243 | | | |
| Unión Europea | | | | | | | | | | |
| Torta de colza | | | | | | | | | | |
| Alemania (Hamburgo) | 286 | -4 | ↓ -1 | ↓ -8 | ↓ -22 | 286 | 334 | | | |
| España | | | | | | | | | | |
| Mercolleida | | | | | | | | | | |
| Harina Colza 00 | 366 | -9 | ↓ -3 | ↓ -5 | ↓ -9 | 366 | 432 | | | |
| Harina Soja 47% | 529 | -5 | ↓ -1 | ↓ -2 | ↓ -8 | 518 | 577 | | | |
| Harina Girasol alta proteína 34-36% | 340 | -9 | ↓ -3 | ↓ -10 | ↓ -8 | 340 | 382 | | | |
| Harina Girasol integral 28% | 267 | -4 | ↓ -2 | ↓ -6 | ↓ -12 | 267 | 315 | | | |
| Tipo de cambio EUR/USD <small>Elaboración Subdirección General de Cultivos Herbáceos e Industriales y Aceite de Oliva con fuente del Consejo Internacional de Cereales (CIC)</small> | | | | | | | | | | |
| Campaña 2023/24 | | | | | | | | | | |
| Dólares USA | | | | | | | | | | |
| Última cotización | | | | | | | | | | |
| Diferencia semanal | | | | | | | | | | |
| % sobre la cotización | | | | | | | | | | |
| semana anterior | | | | | | | | | | |
| mes anterior | | | | | | | | | | |
| año anterior | | | | | | | | | | |
| Mínimo campaña | | | | | | | | | | |
| Máximo campaña | | | | | | | | | | |
| Euro | 1,0452 | -0,0119 | ↓ -1,13 | ↓ -2,55 | ↑ +4,79 | 1,0452 | 1,1221 | | | |

EVOLUCIÓN DEL PRECIO DEL HABA SOJA. CAMPAÑAS 2011/12 A 2023/2024

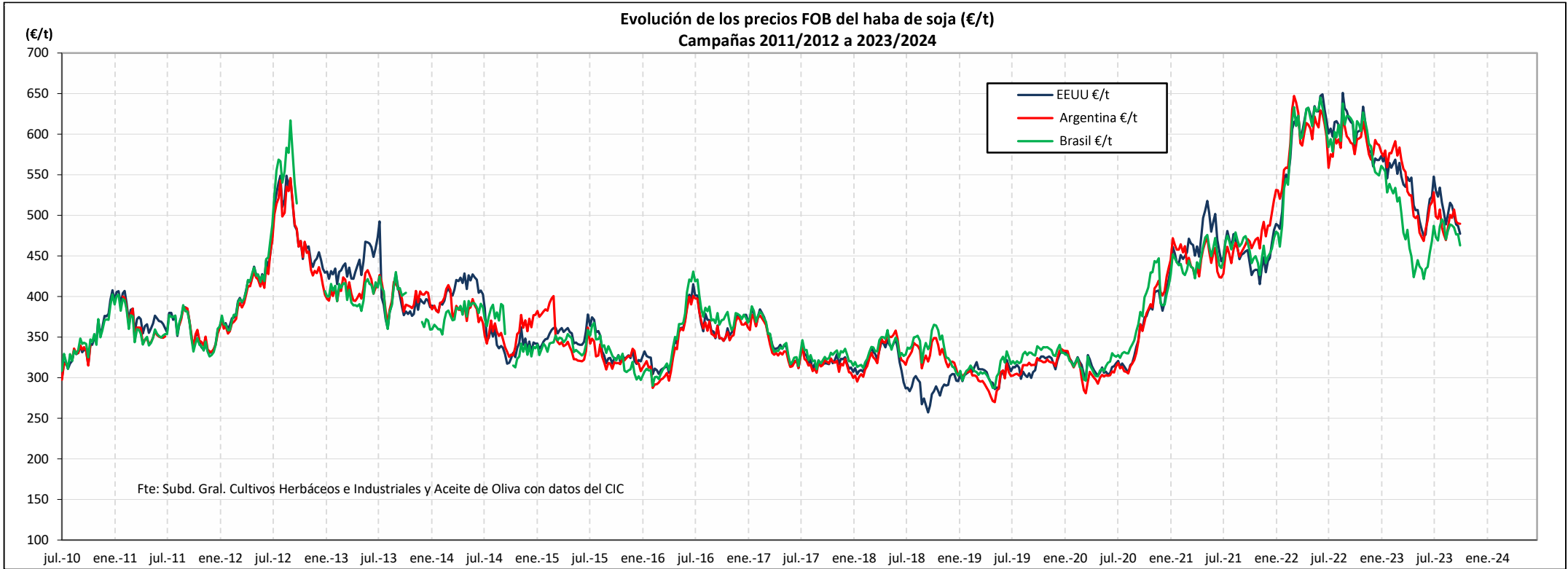

Fuente: Elaboración por la Subdirección General de Cultivos Herbáceos e Industriales y Aceite de Oliva del MAPA con datos del Consejo Internacional de Cereales

| | MUNDIALES SOJA | | |
|-----------------------|-----------------|-------------------------|--------------------|
| | EEUU (Golfo) | Argentina (Up River) | Brasil (Paraná) |
| Última cotización €/t | 477,44 | 489,88 | 463,09 |
| % s/inicio campaña | ↓ -13 | ↓ -7 | ↓ -5 |
| % s/mes anterior | ↓ -2 | ↓ -1 | ↓ -5 |
| % s/semana anterior | #¡REF! | ↓ -0 | ↓ -3 |
| % s/año anterior | ↓ -18 | ↓ -15 | ↓ -21 |

| Campaña 23/24 | MUNDIALES | | |
|---------------|-----------------|-------------------------|--------------------|
| | EEUU (Golfo) | Argentina (Up River) | Brasil (Paraná) |
| Media (€/t) | 509,11 | 494,53 | 480,82 |
| Máximo (€/t) | 547,71 | 528,47 | 495,05 |
| Mínimo (€/t) | 477,44 | 469,55 | 463,09 |

EVOLUCIÓN DE LA COLZA. CAMPAÑAS 2011/12 A 2023/2024

**Evolución de los precios FOB de la semilla de colza (€/t)
Campañas 2011/2012 a 2023/2024**

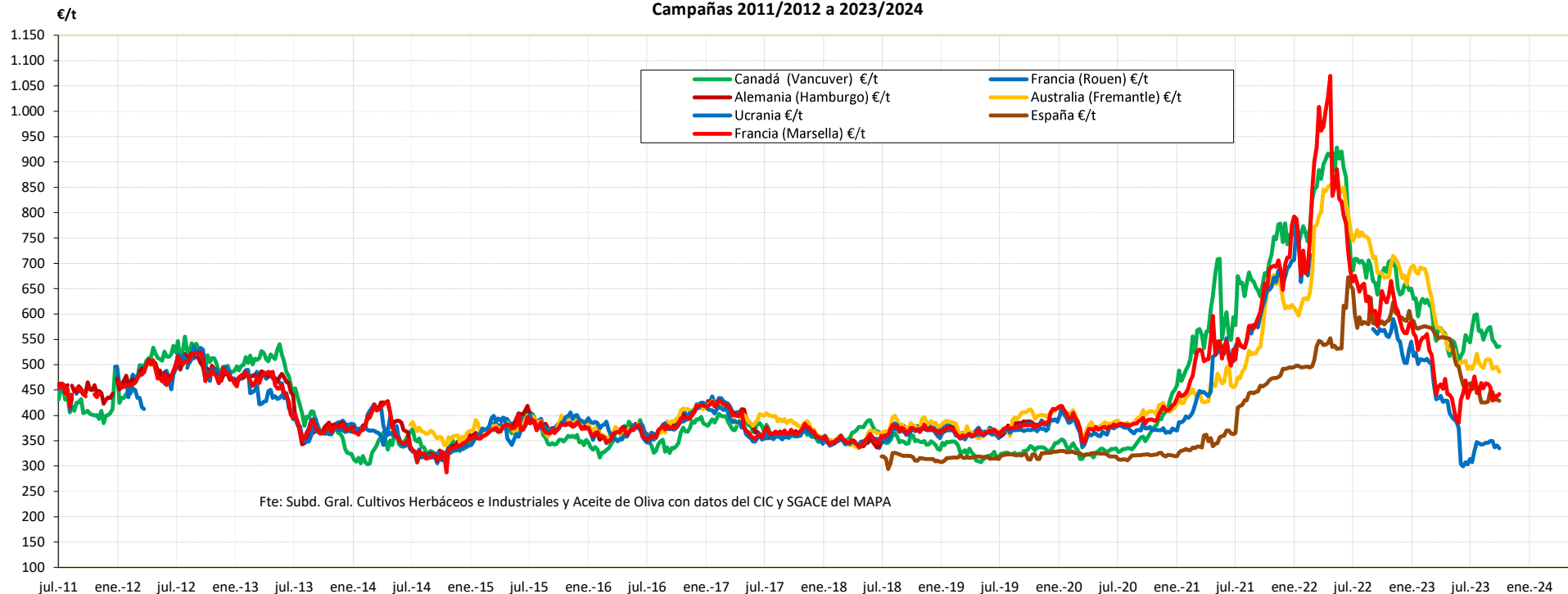

Fuente: Elaboración por la Subdirección General de Cultivos Herbáceos e Industriales y Aceite de Oliva del MAPA con datos del Consejo Internacional de Cereales y la SG de Análisis, Coordinación y Estadísticas del MAPA.

| | MUNDIAL | | | UE | ESPAÑA |
|-----------------------|--------------------|-----------------------|---------|--------------------|--------------|
| | Canadá (Vancouver) | Australia (Fremantle) | Ucrania | Francia (Marsella) | Precio medio |
| Última cotización €/t | 535,81 | 486,05 | 334,88 | 442,04 | 428,68 |
| % s/inicio campaña | ↓ -2 | ↓ -2 | ↑ +7 | ↓ -2 | ↓ -7 |
| % s/mes anterior | ↓ -7 | ↓ -5 | ↓ -4 | ↓ -3 | ↓ -4 |
| % s/semana anterior | ⇒ +0 | ↓ -2 | ↓ -2 | ↑ +1 | ↓ -1 |
| % s/año anterior | ↓ -21 | ↓ -29 | ↓ -41 | ↓ -32 | ↓ -27 |

| Campaña 23/24 | MUNDIAL | | | UE | ESPAÑA |
|---------------|--------------------|-----------------------|---------|--------------------|--------------|
| | Canadá (Vancouver) | Australia (Fremantle) | Ucrania | Francia (Marsella) | Precio medio |
| Media (€/t) | 562,07 | 500,13 | 337,98 | 451,74 | 440,06 |
| Máximo (€/t) | 599,26 | 521,65 | 349,69 | 476,79 | 469,85 |
| Mínimo (€/t) | 534,49 | 486,05 | 307,51 | 428,95 | 425,45 |

EVOLUCIÓN DE LA SEMILLA DE GIRASOL. CAMPAÑAS 2011/12 A 2023/2024. COMPARATIVA CAMPAÑA ACTUAL.

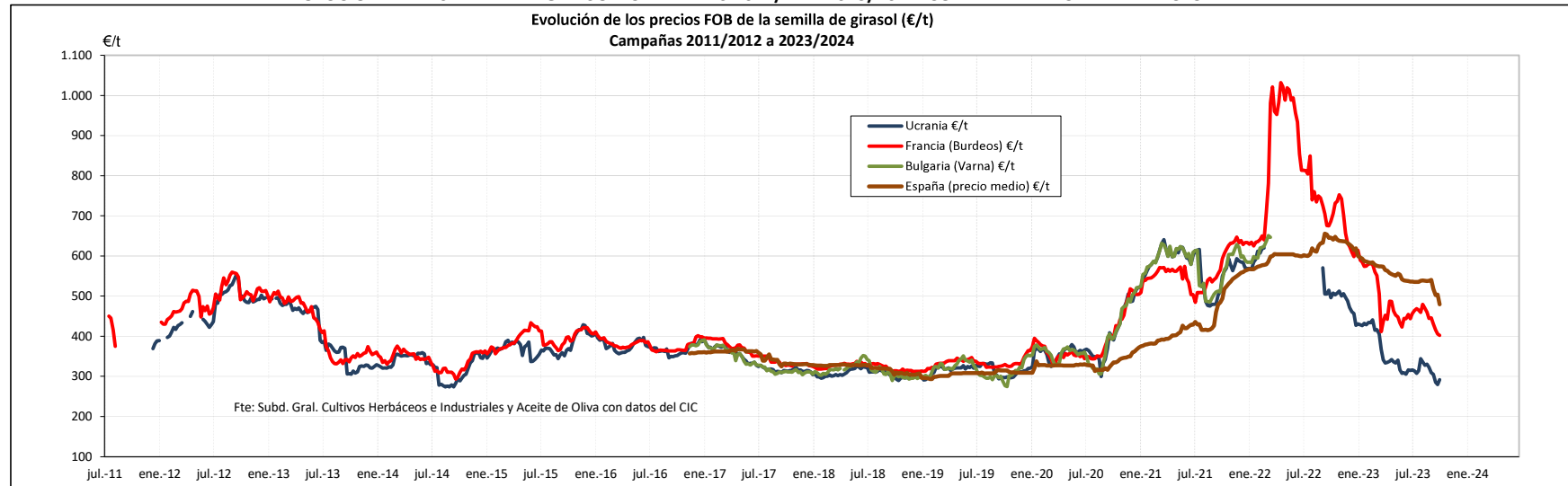

Fuente: Elaboración por la Subdirección General de Cultivos Herbáceos e Industriales y Aceite de Oliva del MAPA con datos del Consejo Internacional de Cereales.

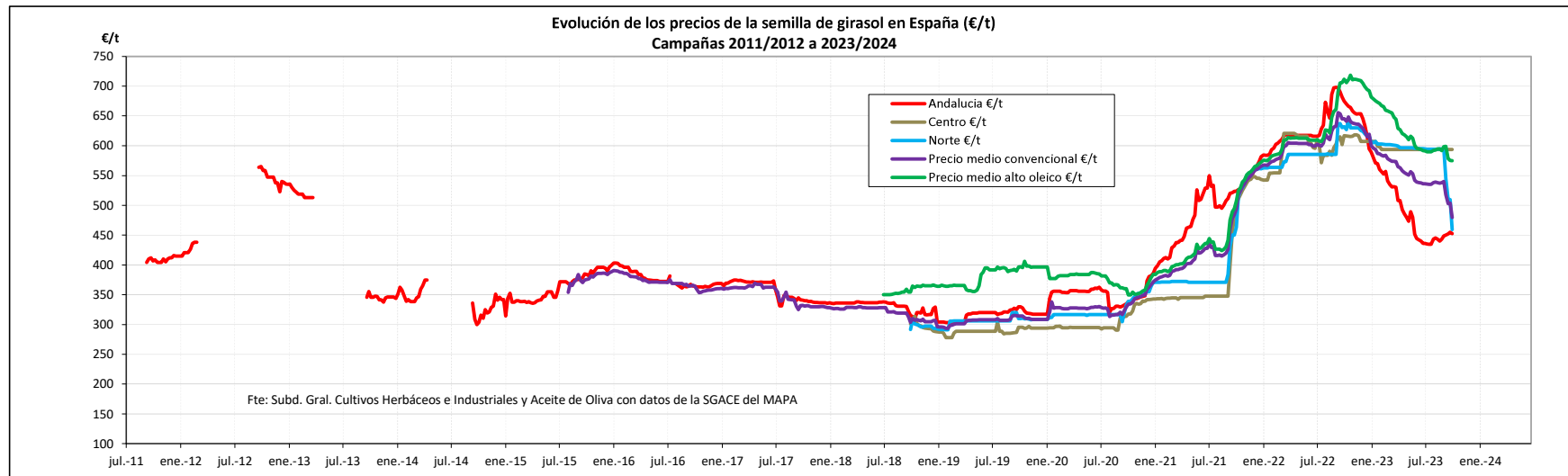

Fuente: Elaboración por la Subdirección General de Cultivos Herbáceos e Industriales y Aceite de Oliva del MAPA con datos de la SG de Análisis, Coordinación y Estadísticas del MAPA.

| | MUNDIAL | UE | | | ESPAÑA | | | | |
|-----------------------|---------|-------------------|------------------|-----------|--------|---------|-----------------------------------|----------------------------------|--|
| | Ucrania | Francia (Bordeos) | Bulgaria (Varna) | Andalucía | Centro | Norte | Precio medio Girasol convencional | Precio medio Girasol alto oleico | |
| Última cotización €/t | 291,82 | 401,86 | s/c | 452,35 | 593,56 | 459,10 | 479,46 | 574,81 | |
| % s/inicio campaña | ↓ -8 | ↓ -12 | n/c | ↑ +3,7 | ⇒ +0,0 | ↓ -22,8 | ↓ -10,6 | ↓ -2,7 | |
| % s/mes anterior | ↓ -6 | ↓ -10 | n/c | ⇒ +0,8 | ⇒ +0,0 | ↓ -22,8 | ↓ -11,3 | ↓ -4,0 | |
| % s/semana anterior | ↑ +5 | ↓ -1 | n/c | ↓ -0,5 | ⇒ +0,0 | ↓ -10,0 | ↓ -4,8 | ↓ -0,1 | |
| % s/año anterior | ↓ -41 | ↓ -41 | n/c | ↓ -33,0 | ↓ -3,8 | ↓ -27,3 | ↓ -25,8 | ↓ -19,2 | |

| Campaña 23/24 | MUNDIAL | UE | | | ESPAÑA | | | | |
|---------------|---------|-------------------|------------------|-----------|--------|--------|-----------------------------------|----------------------------------|--|
| | Ucrania | Francia (Bordeos) | Bulgaria (Varna) | Andalucía | Centro | Norte | Precio medio Girasol convencional | Precio medio Girasol alto oleico | |
| Media (€/t) | 313,18 | 447,68 | n/c | 443,90 | 593,56 | 569,13 | 526,96 | 589,44 | |
| Máximo (€/t) | 344,62 | 479,54 | n/c | 454,75 | 593,56 | 594,94 | 540,41 | 598,81 | |
| Mínimo (€/t) | 279,07 | 401,86 | n/c | 435,00 | 593,56 | 459,10 | 479,46 | 574,81 | |

EVOLUCIÓN DE LA TORTA DE SOJA. CAMPAÑAS 2011/12 A 2023/2024

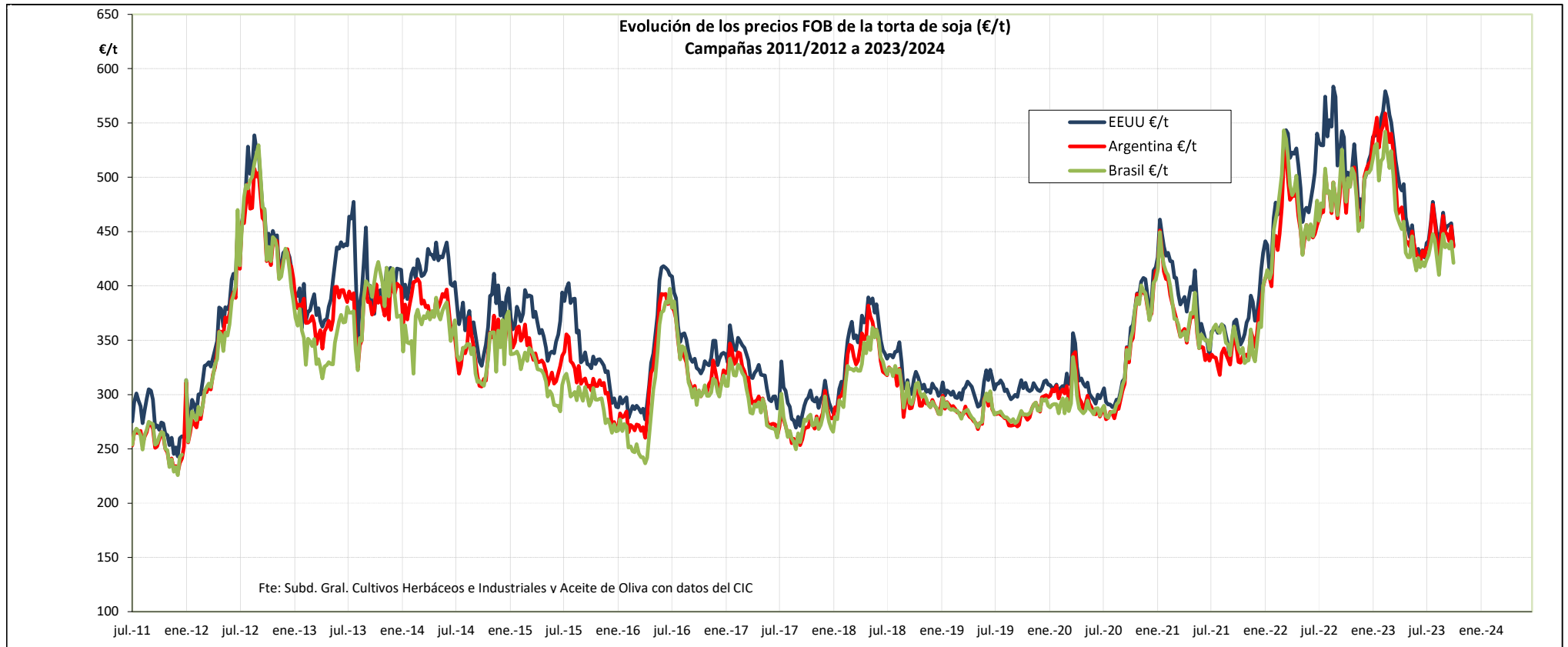

Fuente: Elaboración por la Subdirección General de Cultivos Herbáceos e Industriales y Aceite de Oliva del MAPA con datos del Consejo Internacional de Cereales.

| | MUNDIALES | | |
|-----------------------|--------------|----------------------|-----------------|
| | EEUU (Golfo) | Argentina (Up River) | Brasil (Paraná) |
| Última cotización €/t | 437,26 | 436,30 | 420,99 |
| % s/inicio campaña | ↓ -1 | ⇒ +0 | ↓ -1 |
| % s/mes anterior | ↓ -3 | ↓ -3 | ↓ -3 |
| % s/semana anterior | ↓ -5 | ↓ -4 | ↓ -5 |
| % s/año anterior | ↓ -10 | ↓ -7 | ↓ -12 |

| Campaña 23/24 | MUNDIALES | | |
|---------------|--------------|----------------------|-----------------|
| | EEUU (Golfo) | Argentina (Up River) | Brasil (Paraná) |
| Media (€/t) | 453,21 | 447,49 | 433,43 |
| Máximo (€/t) | 477,42 | 474,72 | 448,04 |
| Mínimo (€/t) | 437,26 | 427,45 | 410,05 |

EVOLUCIÓN DE LA TORTA DE COLZA Y DE GIRASOL. CAMPAÑAS 2011/12 A 2023/2024

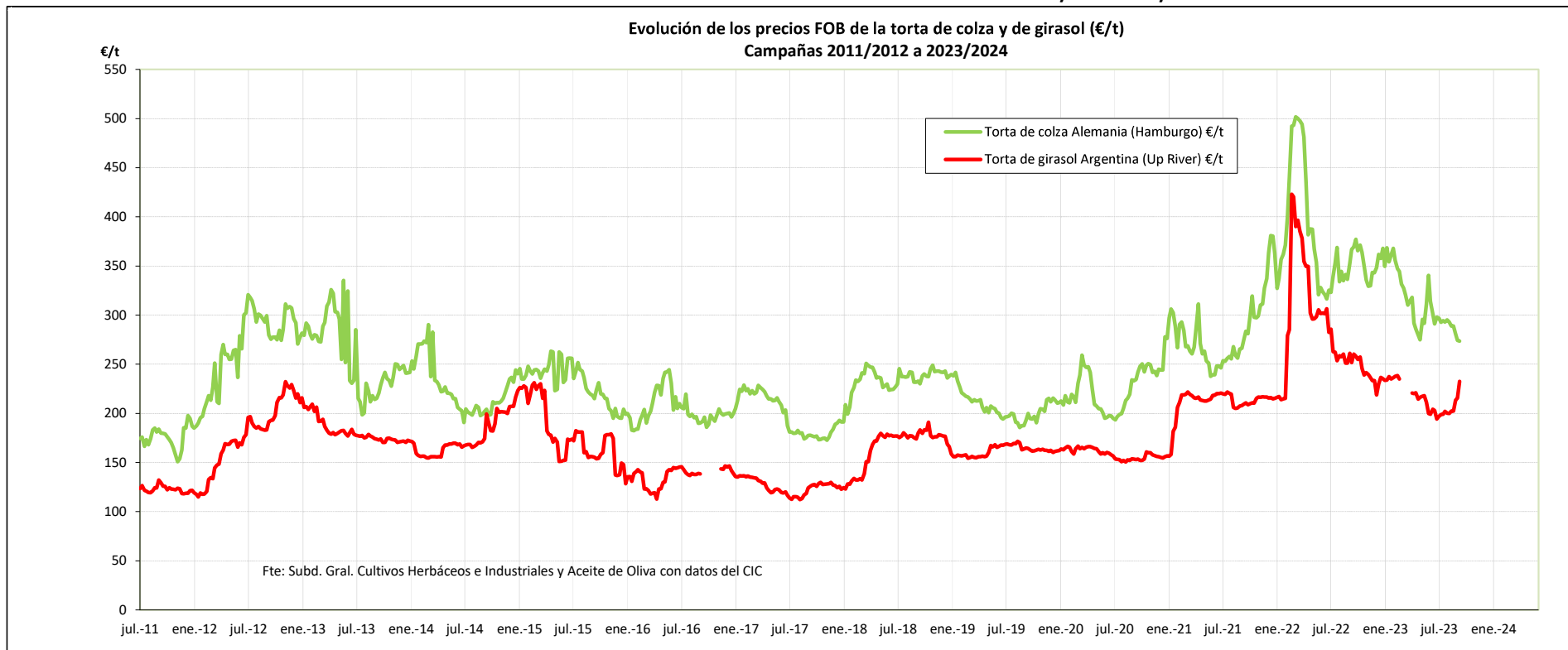

Fuente: Elaboración por la Subdirección General de Cultivos Herbáceos e Industriales y Aceite de Oliva del MAPA con datos del Consejo Internacional de Cereales.

| | Torta Colza | | Torta Girasol | |
|-----------------------|---------------------|-----|----------------------|-----|
| | Alemania (Hamburgo) | | Argentina (Up River) | |
| Última cotización €/t | 273,64 | | 232,50 | |
| % s/inicio campaña | ↓ | -9 | ↑ | +14 |
| % s/mes anterior | ↓ | -5 | ↑ | +15 |
| % s/semana anterior | ↓ | -0 | ↑ | +8 |
| % s/año anterior | ↓ | -25 | ↓ | -8 |

| | Torta Colza | | Torta Girasol | |
|----------------------|---------------------|--|----------------------|--|
| | Alemania (Hamburgo) | | Argentina (Up River) | |
| Campaña 23/24 | | | | |
| Media (€/t) | 290,14 | | 204,63 | |
| Máximo (€/t) | 301,33 | | 232,50 | |
| Mínimo (€/t) | 273,64 | | 194,28 | |

EVOLUCIÓN DE LAS HARINAS/TORTAS EN ESPAÑA. CAMPAÑAS 2011/12 A 2023/2024

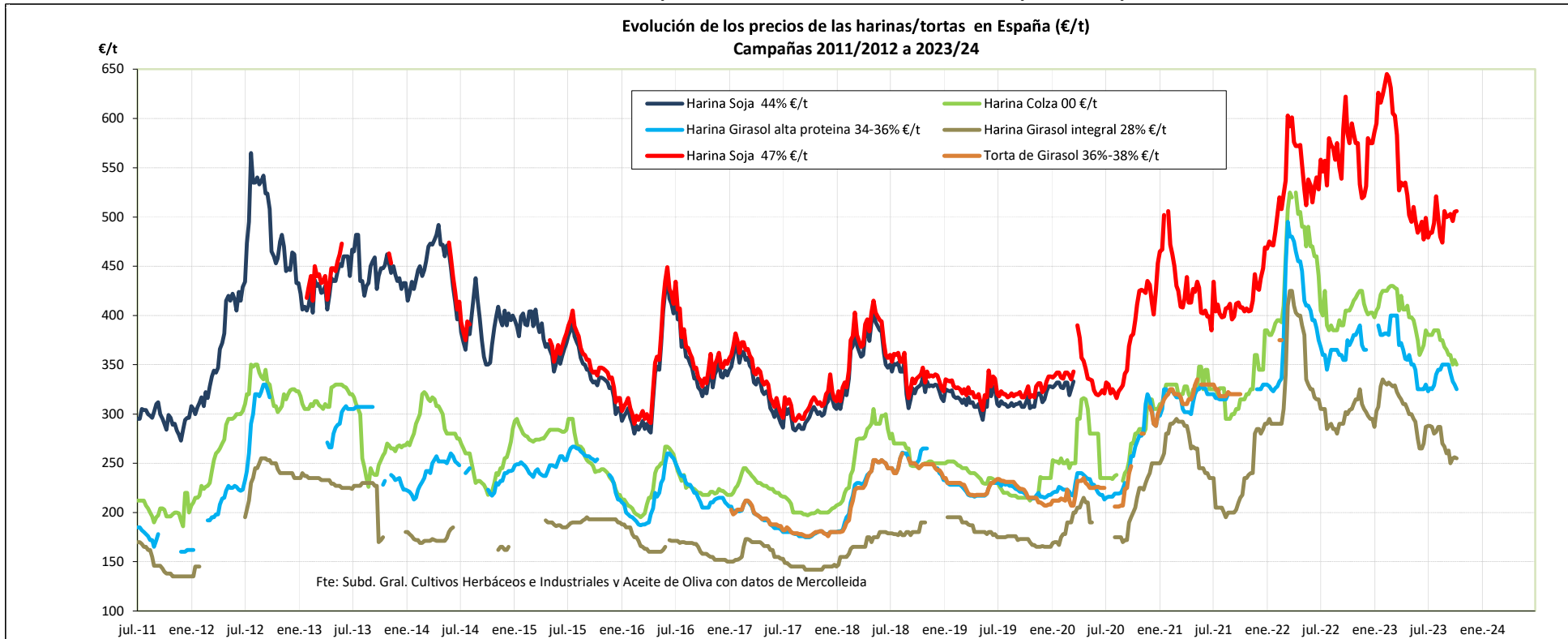

Fuente: Elaboración por la Subdirección General de Cultivos Herbáceos e Industriales y Aceite de Oliva del MAPA con datos de Mercolleida.

| | ESPAÑA | | | |
|-----------------------|--------------------|--------------------|--------------------------|-----------------------|
| | Harina Soja 47% | Harina Colza 00 | Harina Girasol 34-36% | Harina Girasol 28% |
| Última cotización €/t | 506,00 | 350,00 | 325,00 | 255,00 |
| % s/inicio campaña | ↑ +5 | ↓ -8 | ↓ -0 | ↓ -11 |
| % s/mes anterior | ⇒ +1 | ↓ -3 | ↓ -7 | ↓ -3 |
| % s/semana anterior | ⇒ +0 | ↓ -1 | ↓ -2 | ↓ -0 |
| % s/año anterior | ↓ -12 | ↓ -14 | ↓ -12 | ↓ -16 |

| | ESPAÑA | | | |
|----------------------|--------------------|--------------------|--------------------------|-----------------------|
| | Harina Soja 47% | Harina Colza 00 | Harina Girasol 34-36% | Harina Girasol 28% |
| Campaña 23/24 | | | | |
| Media (€/t) | 496,64 | 369,50 | 338,57 | 270,50 |
| Máximo (€/t) | 521,00 | 385,00 | 350,00 | 288,00 |
| Mínimo (€/t) | 474,00 | 350,00 | 325,00 | 250,00 |

EVOLUCIÓN ANUAL OLEAGINOSAS. COMPARATIVA DE LAS PRINCIPALES OLEAGINOSAS

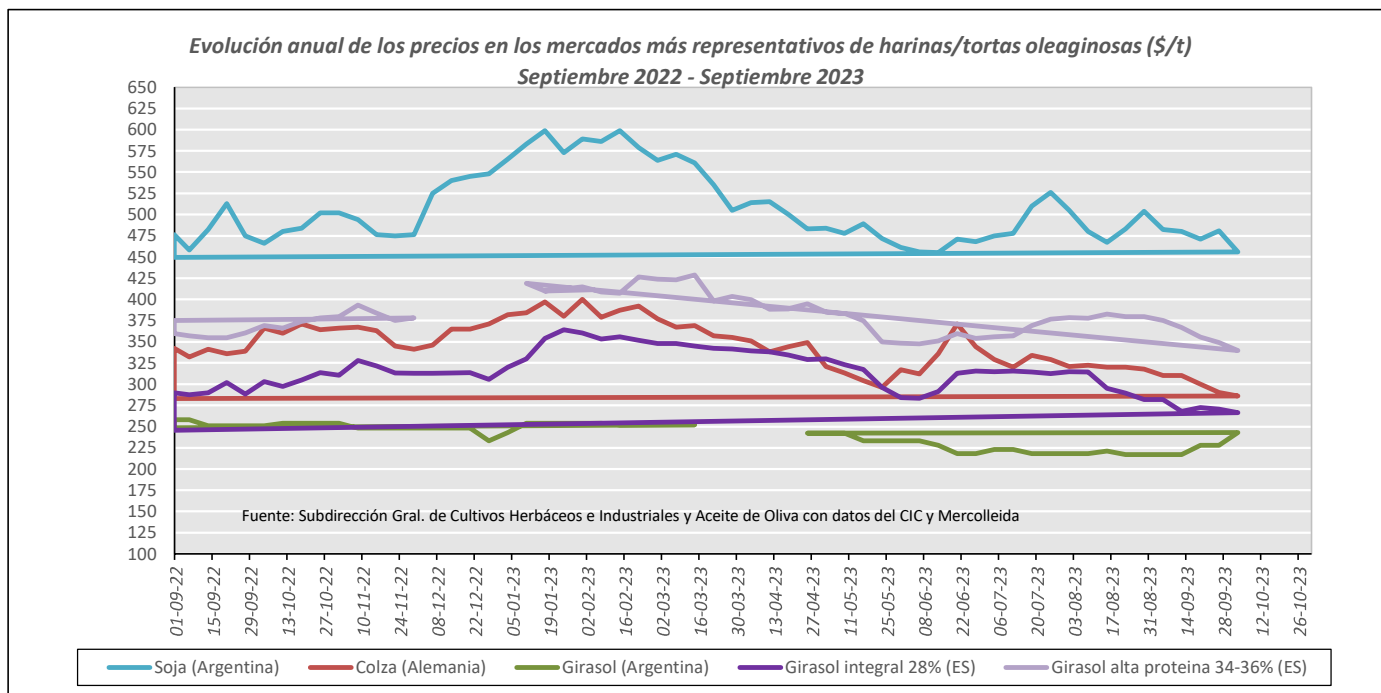
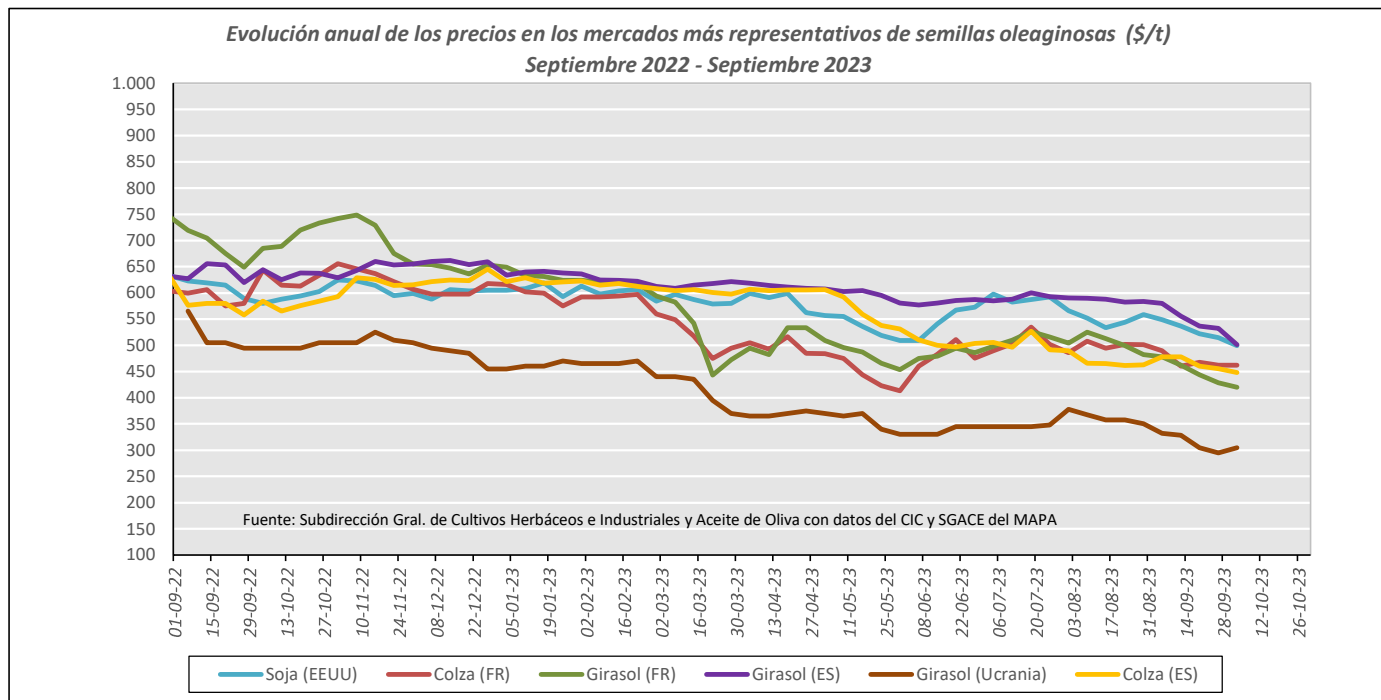

Fuente: Elaboración Subd. Gral. Cultivos Herbáceos e Industriales con datos del Consejo Internacional de Cereales, SG de Análisis, Coordinación y Estadística del MAPA y Mercolleida.

EVOLUCIÓN ANUAL. PRECIOS SEMILLAS OLEAGINOSAS (€/t)

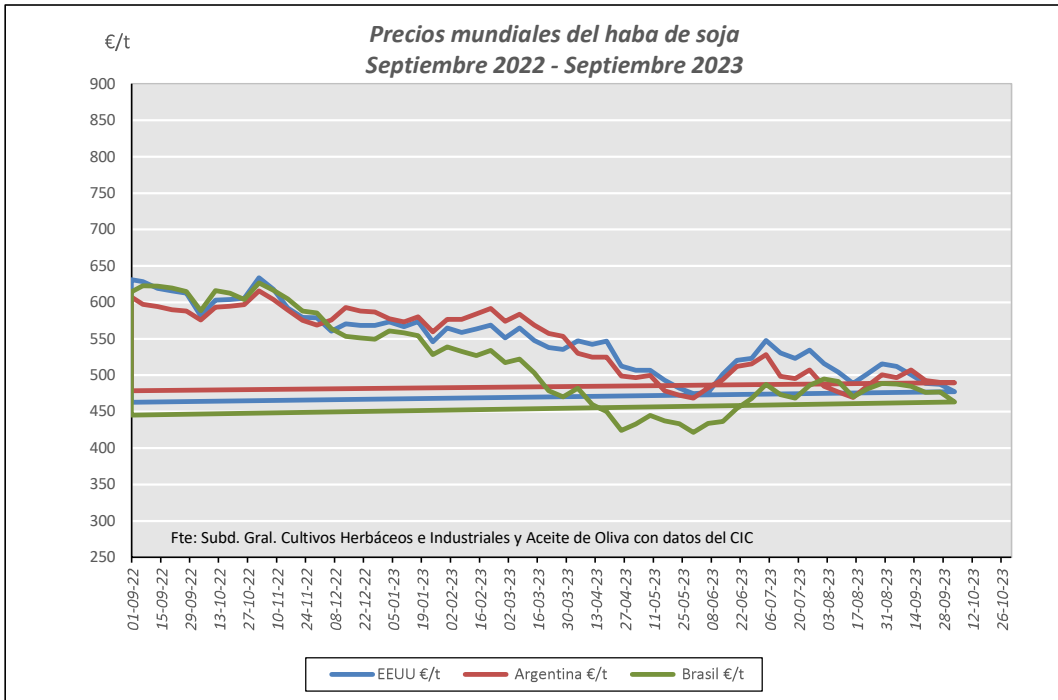

Fuente: Elaboración Subd. Gral. Cultivos Herbáceos e Industriales y Aceite de Oliva con datos del Consejo Internacional de Cereales

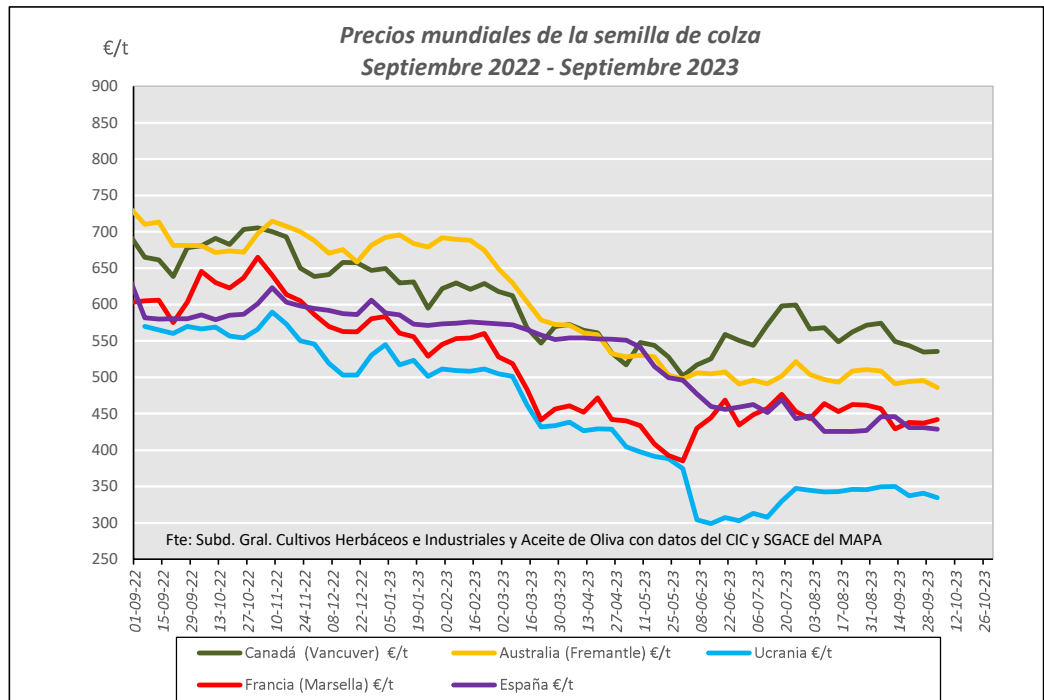

Fuente: Elaboración Subd. Gral. Cultivos Herbáceos e Industriales y Aceite de Oliva con datos del CIC y SGACE del MAPA

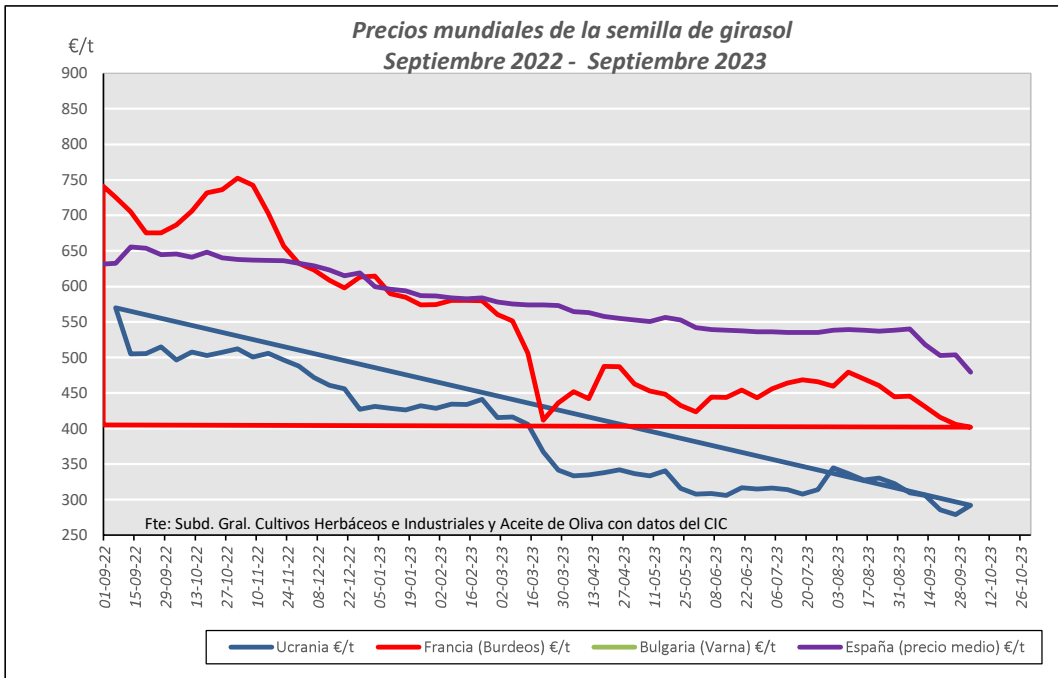

Fuente: Elaboración Subd. Gral. Cultivos Herbáceos e Industriales y Aceite de Oliva con datos del Consejo Internacional de Cereales

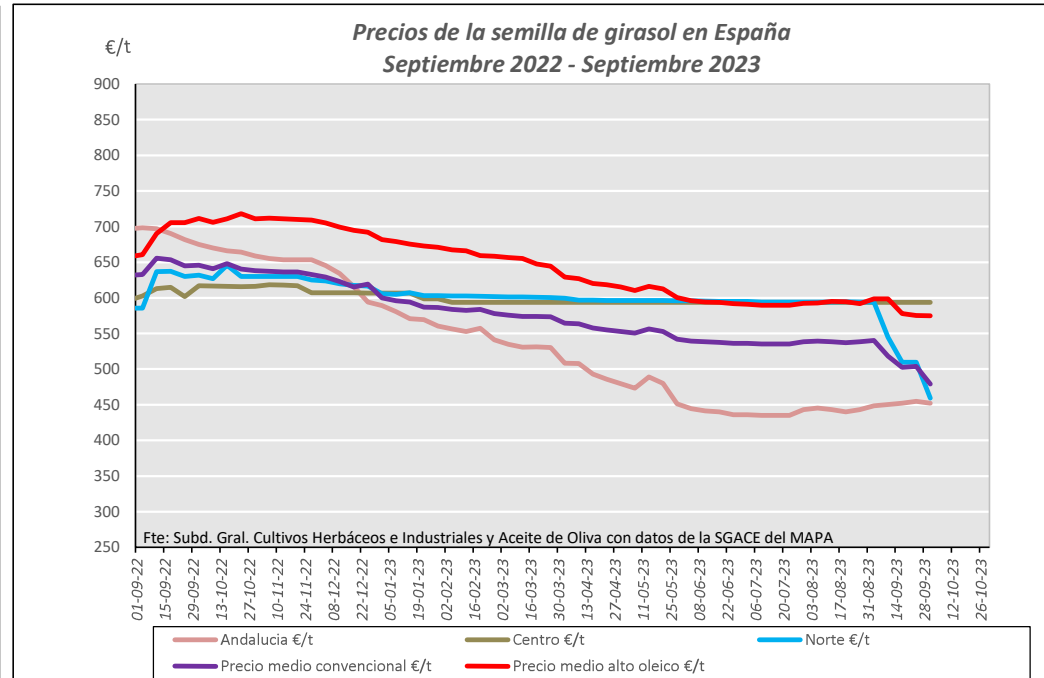

Fuente: Elaboración Subd. Gral. Cultivos Herbáceos e Industriales y Aceite de Oliva con datos de la SGACE del MAPA.

EVOLUCIÓN ANUAL. PRECIOS DE LAS HARINAS/TORTAS OLEAGINOSAS (€/t)

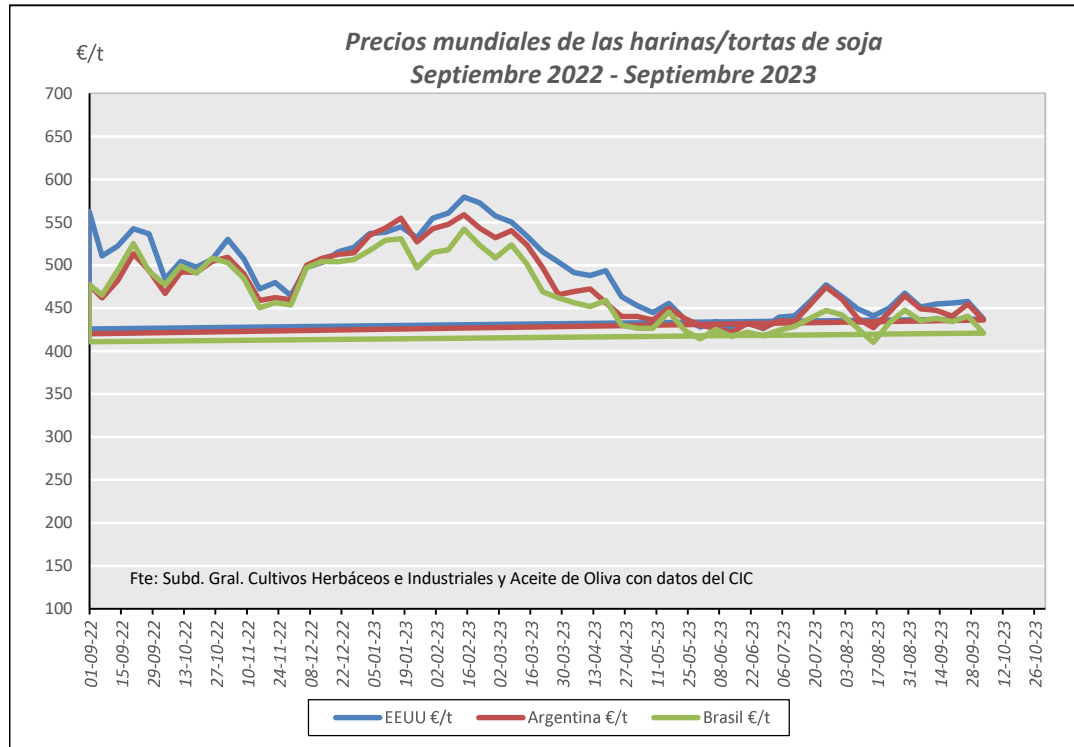

Fuente: Elaboración S. G. Cultivos Herbáceos e Industriales y Aceite de Oliva con datos del Consejo Internacional de Cereales

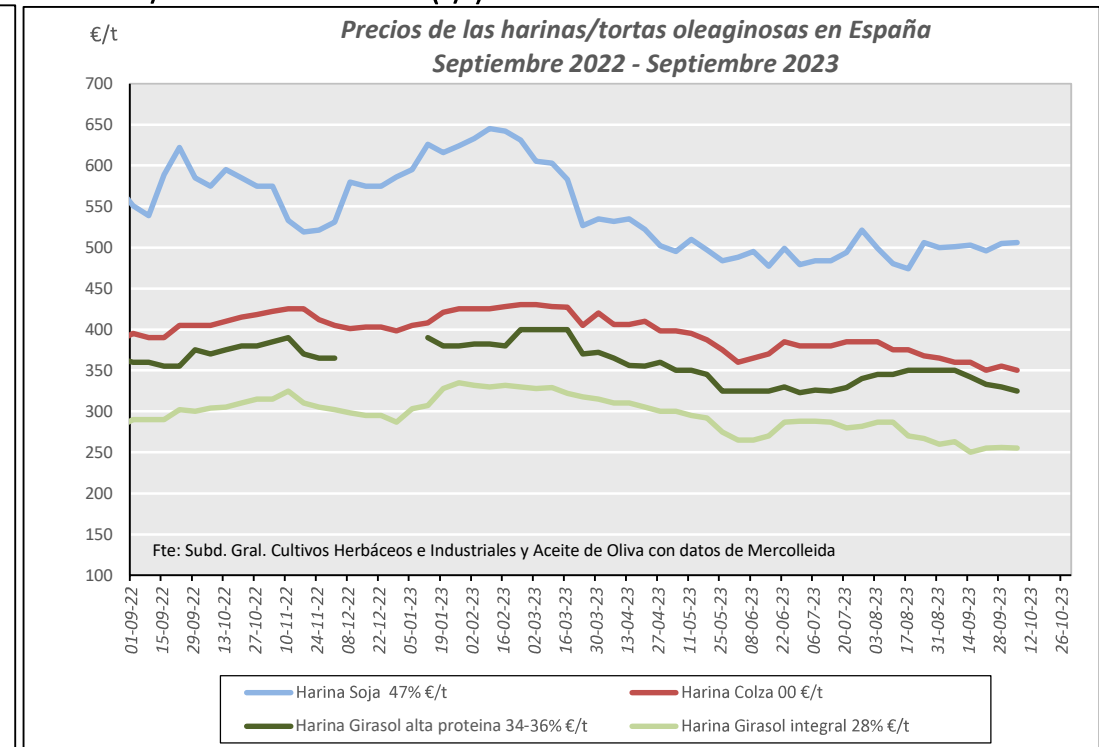

Fuente: Elaboración por la S. G. de Cultivos Herbáceos e Industriales y Aceite de Oliva del MAPA con datos de Mercolleida

EVOLUCIÓN DEL PRECIO MEDIO DE LAS OLEAGINOSAS EN ESPAÑA. COMPARATIVA ENTRE CAMPAÑAS

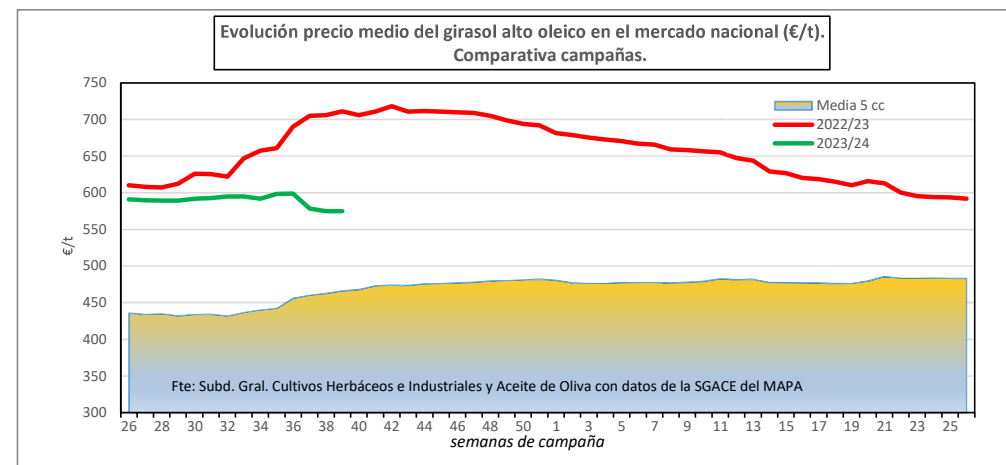
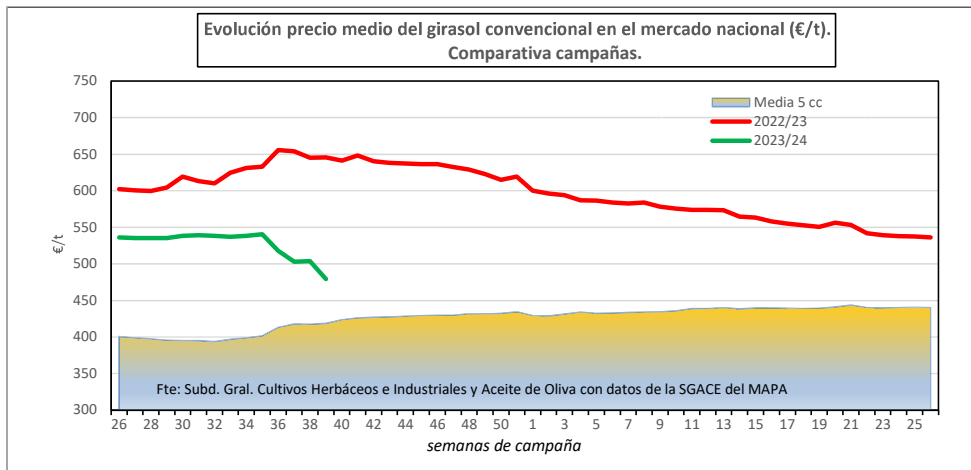

| | Precio medio Girasol convencional | Precio medio Girasol alto oleico |
|-----------------------|-----------------------------------|----------------------------------|
| Última cotización €/t | 479,46 | 574,81 |
| % s/inicio campaña | ↓ -11 | ↓ -3 |
| % s/mes anterior | ↓ -11 | ↓ -4 |
| % s/semana anterior | ↓ -5 | ↓ -0 |
| % s/año anterior | ↓ -26 | ↓ -19 |

| Campaña 2023/24 | Girasol convencional | Girasol alto oleico |
|-----------------|----------------------|---------------------|
| Media (€/t) | 526,96 | 589,44 |
| Máximo (€/t) | 540,41 | 598,81 |
| Mínimo (€/t) | 479,46 | 574,81 |

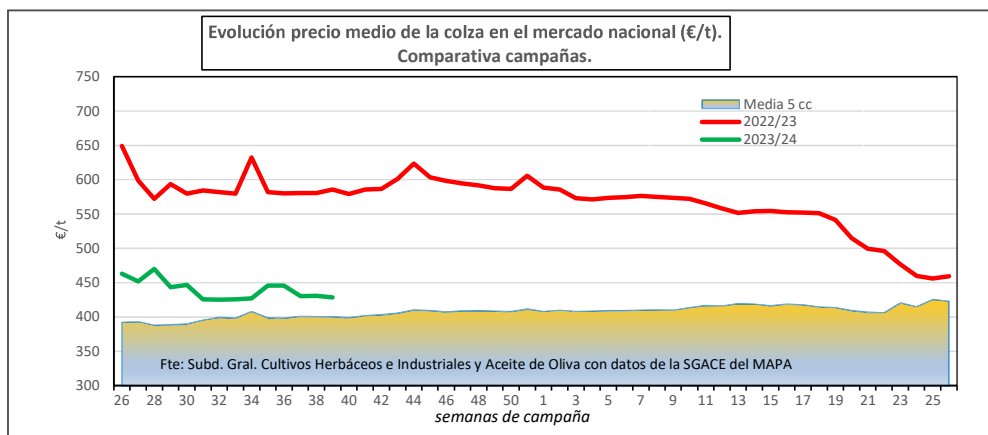

| | Precio medio Colza |
|-----------------------|--------------------|
| Última cotización €/t | 428,68 |
| % s/inicio campaña | ↓ -7 |
| % s/mes anterior | ↓ -4 |
| % s/semana anterior | ↓ -1 |
| % s/año anterior | ↓ -27 |

| Campaña 2023/24 | Colza |
|-----------------|--------|
| Media (€/t) | 440,06 |
| Máximo (€/t) | 469,85 |
| Mínimo (€/t) | 425,45 |

Fuente: Elaboración por la Subdirección General de Cultivos Herbáceos e Industriales y Aceite de Oliva del MAPA con datos del Consejo Internacional de Cereales y la SG de Análisis, Coordinación y Estadísticas del MAPA.

EVOLUCIÓN DEL PRECIO MEDIO DE LAS LEGUMINOSAS GRANO EN ESPAÑA. COMPARATIVA ENTRE CAMPAÑAS

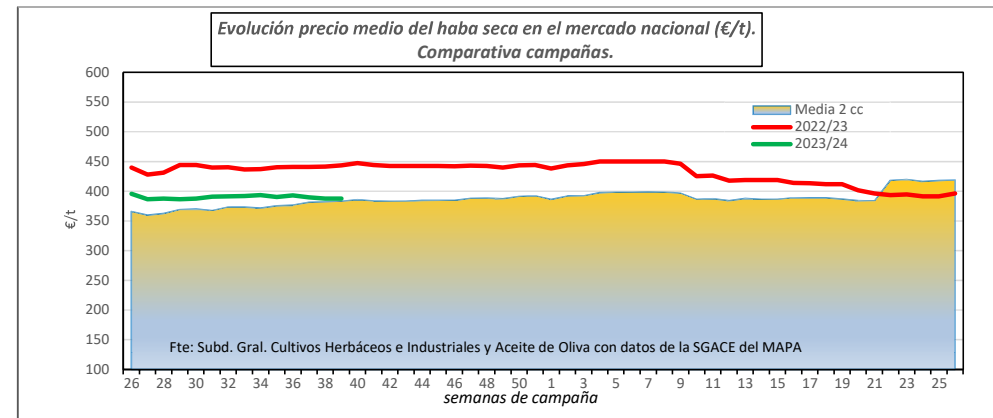
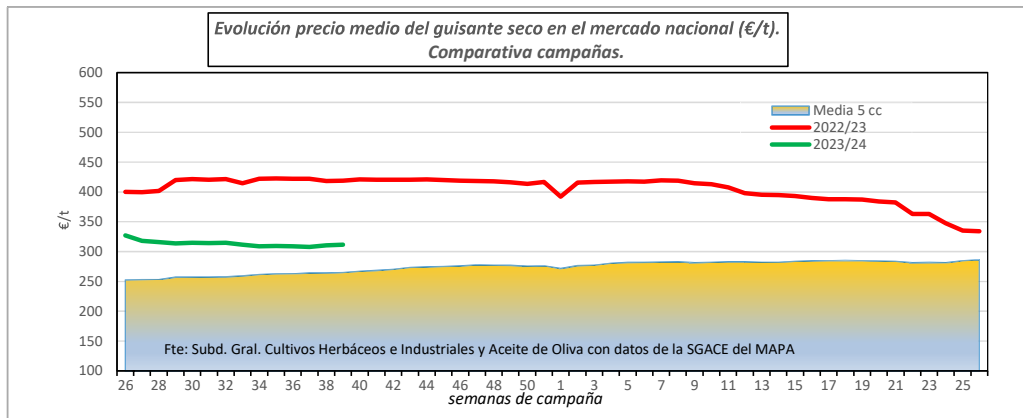

| | Precio medio Guisantes secos | Precio medio Habas secas |
|-----------------------|------------------------------|--------------------------|
| Última cotización €/t | 311,84 | 387,20 |
| % s/inicio campaña | ↓ -5 | ↓ -2 |
| % s/mes anterior | → +1 | ↓ -1 |
| % s/semana anterior | → +1 | → +0 |
| % s/año anterior | ↓ -26 | ↓ -13 |

| Campaña 2023/24 | Guisantes secos | Habas secas |
|-----------------|-----------------|-------------|
| Media (€/t) | 313,32 | 389,88 |
| Máximo (€/t) | 327,34 | 395,44 |
| Mínimo (€/t) | 307,70 | 386,27 |

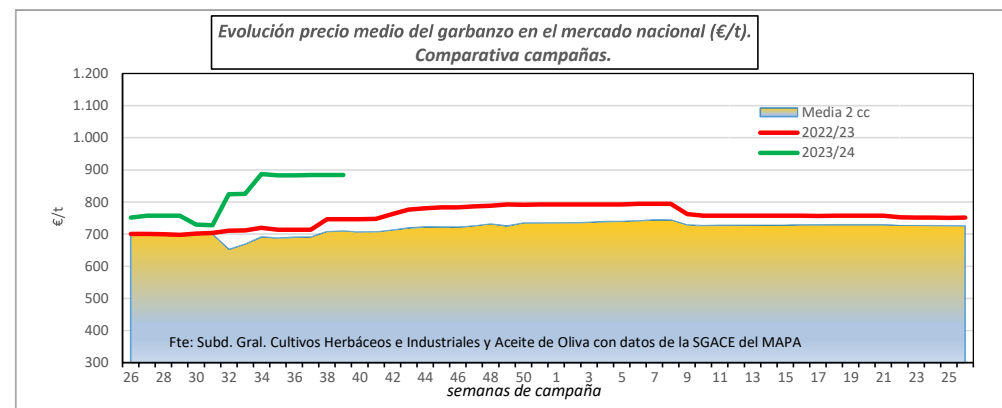
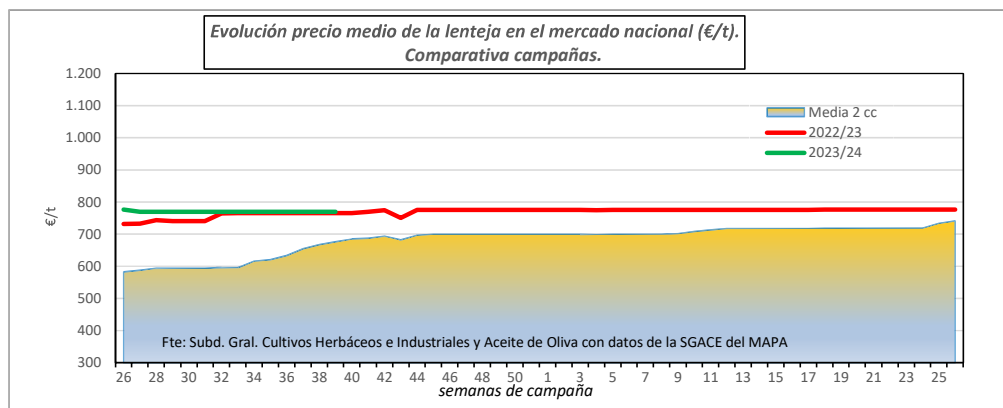

| | Precio medio Lentejas | Precio medio Garbanzos |
|-----------------------|-----------------------|------------------------|
| Última cotización €/t | 769,84 | 884,29 |
| % s/inicio campaña | ↓ -1 | ↑ +18 |
| % s/mes anterior | → +0 | → +0 |
| % s/semana anterior | → +0 | → +0 |
| % s/año anterior | → +1 | ↑ +18 |

| Campaña 2023/24 | Lentejas | Garbanzos |
|-----------------|----------|-----------|
| Media (€/t) | 770,30 | 816,80 |
| Máximo (€/t) | 776,28 | 886,81 |
| Mínimo (€/t) | 769,84 | 727,44 |