

CAMPAÑA 2020/21

1.1 BALANCE EXISTENCIAS FÍSICAS

MES	EXIST. INICIALES	PRODUCCION	IMPORTACIONES	MERCADO INTERIOR APARENTE(1)	EXPORTACIONES	EXIST. FINALES
OCTUBRE	491,2	38,2	18,4	52,9	95,7	399,2
NOVIEMBRE	399,2	244,7	20,1	50,8	95,7	517,5
DICIEMBRE	517,5	475,5	20,9	62,1	83,5	868,3
ENERO	868,3	351,9	11,7	42,7	82,5	1.106,7
FEBRERO	1.106,7	226,8	16,7	48,0	104,2	1.198,0
MARZO	1.198,0	45,6	17,8	52,5	106,8	1.102,1
ABRIL	1.102,1	3,2	15,5	44,1	99,4	977,3
MAYO	977,3	1,0	17,5		138,5	857,3
JUNIO						
JULIO						
AGOSTO						
SEPTIEMBRE						
		1.386,9	138,6		1.159,4	

DATOS PROVISIONALES

(1) Incluye todo lo que no es mercado exterior e incluso pérdidas por refinado y otras causas

EXPORTACIONES

	ASOLIVA	OTROS	EXPORTACIONES
OCTUBRE			95,7
NOVIEMBRE	146,8	128,1	95,7
DICIEMBRE			83,5
ENERO			82,5
FEBRERO	173,5	120,0	104,2
MARZO			106,8
ABRIL			99,4
MAYO		193,4	94,0
JUNIO			
JULIO			
AGOSTO			
SEPTIEMBRE			
	320,3	441,5	761,8

EXPORTACIONES

PAISES TERCEROS	UE	
	ITALIA	OTROS
41,8	25,2	28,7
43,9	23,8	28,0
37,1	23,4	23,0
34,3	23,7	24,5
36,8	35,7	31,7
46,1	32,8	27,9
40,6	32,1	26,7
280,6	196,7	190,5
	761,8	

TOTAL MERCADO INTERIOR APARENTE

	VENTAS ANIERAC	OTRAS SALIDAS Y PERDIDAS	TOTAL
OCTUBRE	29,4	23,5	52,9
NOVIEMBRE	25,1	25,7	50,8
DICIEMBRE	26,0	36,1	62,1
ENERO	24,8	17,9	42,7
FEBRERO	25,2	22,8	48,0
MARZO	29,7	22,8	52,5
ABRIL	22,4	21,7	44,1
MAYO	23,8	20,7	44,5
JUNIO			
JULIO			
AGOSTO			
SEPTIEMBRE			
	206,4	191,2	397,6

IMPORTACIONES

PAISES TERCEROS	UE	
	ITALIA	OTROS
13,8	0,6	4,0
11,9	0,5	7,7
9,8	0,8	10,3
5,1	0,5	6,1
8,4	0,2	8,1
10,1	2,0	5,7
9,4	0,8	5,3
68,5	5,4	47,2
	138,6	

EXISTENCIAS

	ALMAZARAS	PATRIMONIO	ENVASADORAS OPERADORES	TOTAL
OCTUBRE	161,5	33,4	204,3	399,2
NOVIEMBRE	293,6	34,5	189,4	517,5
DICIEMBRE	631,1	35,2	202,0	868,3
ENERO	825,8	47,2	233,7	1.106,7
FEBRERO	888,4	50,4	259,2	1.198,0
MARZO	778,6	46,5	277,0	1.102,1
ABRIL	641,3	49,5	286,5	977,3
MAYO	524,0	44,4	288,9	857,3
JUNIO				
JULIO				
AGOSTO				
SEPTIEMBRE				

DATOS EN MILES DE TONELADAS

1.2 CUADROS Y GRÁFICOS COMPARATIVOS DE LAS ÚLTIMAS CINCO CAMPAÑAS

PRODUCCION

	2016/17	2017/18	2018/19	2019/20	2020/21
OCTUBRE	9,7	28,0	7,3	42,9	38,2
NOVIEMBRE	93,5	206,2	98,4	170,2	244,7
DICIEMBRE	457,1	426,1	630,9	457,9	475,5
ENERO	527,3	404,7	691,0	332,9	351,9
FEBRERO	155,9	155,9	277,4	101,1	226,8
MARZO	37,4	18,6	71,4	12,1	45,6
ABRIL	4,5	15,0	10,4	2,1	3,2
MAYO	5,2	7,7	6,7	6,5	1,0
JUNIO					
JULIO					
AGOSTO					
SEPTIEMBRE					
	1.290,6	1.262,2	1.793,5	1.125,7	1.386,9

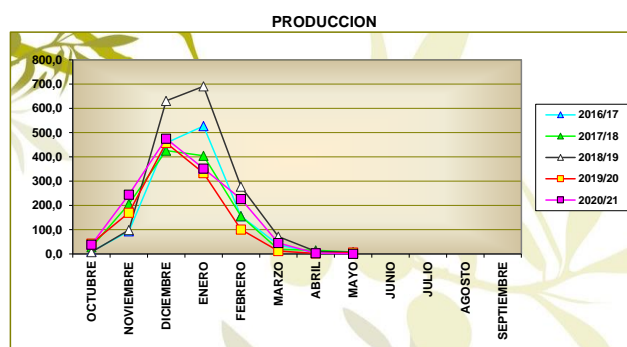

IMPORTACIONES

	2016/17	2017/18	2018/19	2019/20	2020/21
OCTUBRE	8,9	7,1	11,0	10,2	18,4
NOVIEMBRE	9,7	15,8	15,2	16,0	20,1
DICIEMBRE	15,6	20,2	19,2	26,9	20,9
ENERO	4,6	13,8	11,5	14,9	11,7
FEBRERO	6,3	17,6	13,6	19,3	16,7
MARZO	10,0	15,5	13,6	31,7	17,8
ABRIL	4,7	11,7	10,3	25,5	15,5
MAYO	6,6	14,8	9,0	26,9	17,5
JUNIO	9,4	13,3	9,9	24,1	
JULIO	5,3	11,9	8,8	17,4	
AGOSTO	6,2	14,5	12,3	13,6	
SEPTIEMBRE	8,0	7,8	6,6	17,1	
	95,3	164,0	141,0	243,6	138,6

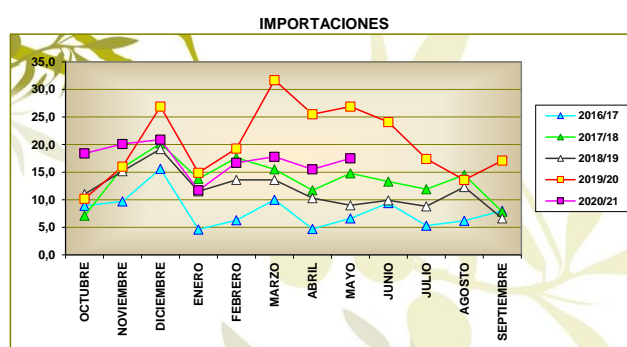

EXPORTACIONES

	2016/17	2017/18	2018/19	2019/20	2020/21
OCTUBRE	70,1	79,7	80,5	106,1	95,7
NOVIEMBRE	78,2	74,4	71,4	88,9	95,7
DICIEMBRE	74,2	55,4	71,2	73,1	83,5
ENERO	86,7	63,9	81,9	81,6	82,5
FEBRERO	96,4	56,5	88,4	71,2	104,2
MARZO	99,5	61,3	89,9	98,3	106,8
ABRIL	67,0	70,5	78,7	94,4	99,4
MAYO	88,9	79,9	87,7	94,3	94,0
JUNIO	80,9	93,5	90,3	109,1	
JULIO	75,6	88,0	103,4	111,1	
AGOSTO	61,8	71,3	72,7	79,8	
SEPTIEMBRE	74,8	89,5	101,2	106,6	
	954,1	883,9	1.017,3	1.114,5	761,8

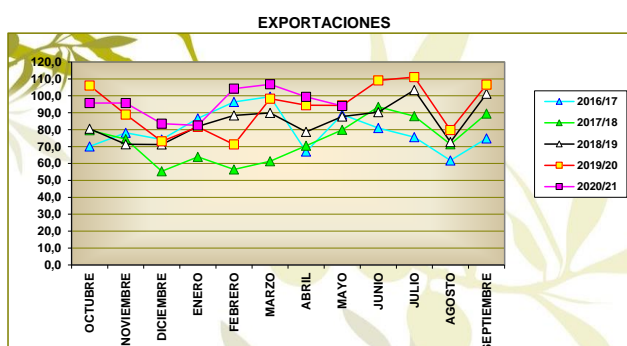

MERCADO INTERIOR APARENTE

	2016/17	2017/18	2018/19	2019/20	2020/21
OCTUBRE	35,4	28,6	37,0	49,4	52,9
NOVIEMBRE	40,9	45,0	46,4	44,2	50,8
DICIEMBRE	47,1	47,3	42,8	47,7	62,1
ENERO	54,4	48,0	54,0	38,6	42,7
FEBRERO	39,9	38,7	47,1	45,1	48,0
MARZO	48,4	38,3	50,6	60,9	52,5
ABRIL	31,4	39,6	53,4	27,0	44,1
MAYO	37,8	44,3	48,2	42,1	44,5
JUNIO	26,7	30,9	44,7	37,6	
JULIO	30,2	42,6	40,5	43,6	
AGOSTO	37,0	39,8	37,5	47,5	
SEPTIEMBRE	28,6	28,6	34,9	35,6	
	457,8	471,7	537,1	519,3	397,6

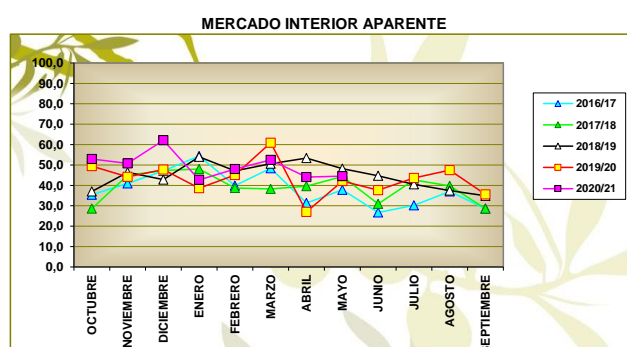

MERCADO TOTAL

	2016/17	2017/18	2018/19	2019/20	2020/21
OCTUBRE	105,5	108,3	117,5	155,5	148,6
NOVIEMBRE	119,1	119,4	117,8	133,1	146,5
DICIEMBRE	121,3	102,7	114,0	120,8	145,6
ENERO	141,1	111,9	135,9	120,2	125,2
FEBRERO	136,3	95,2	135,5	116,3	152,2
MARZO	147,9	99,6	140,5	159,2	159,3
ABRIL	98,4	110,1	132,1	121,4	143,5
MAYO	126,7	124,2	135,9	136,4	138,5
JUNIO	107,6	124,4	135,0	146,7	
JULIO	105,8	130,6	143,9	154,7	
AGOSTO	98,8	111,1	110,2	127,3	
SEPTIEMBRE	103,4	118,1	136,1	142,2	
	1.411,9	1.355,6	1.554,4	1.633,8	1.159,4

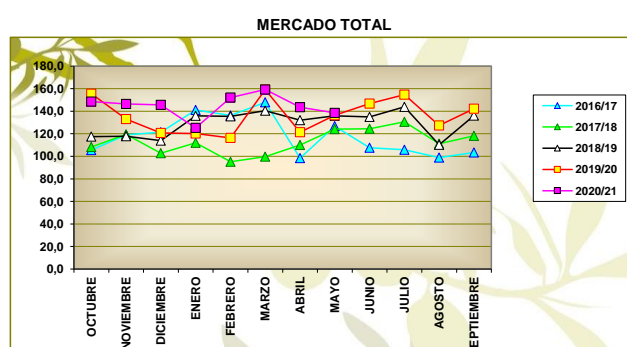

1.3 CUADROS Y GRÁFICOS COMPARATIVOS DE LAS CINCO ÚLTIMAS CAMPAÑAS

EXISTENCIAS EN ALMAZARAS Y PATRIMONIO

	2016/17	2017/18	2018/19	2019/20	2020/21
OCTUBRE	121,6	118,8	139,1	460,8	194,9
NOVIEMBRE	112,6	216,3	143,8	493,3	328,1
DICIEMBRE	465,6	530,7	658,4	821,8	666,3
ENERO	811,8	798,9	1.145,4	1.013,1	873,0
FEBRERO	809,0	848,0	1.255,8	998,1	938,8
MARZO	697,4	778,5	1.198,6	890,1	825,1
ABRIL	604,5	695,6	1.099,1	795,8	690,8
MAYO	492,7	599,2	981,2	699,1	568,4
JUNIO	405,1	501,3	874,4	584,4	
JULIO	325,4	399,1	754,2	459,2	
AGOSTO	262,4	316,8	672,3	367,4	
SEPTIEMBRE	182,1	223,4	559,0	255,5	

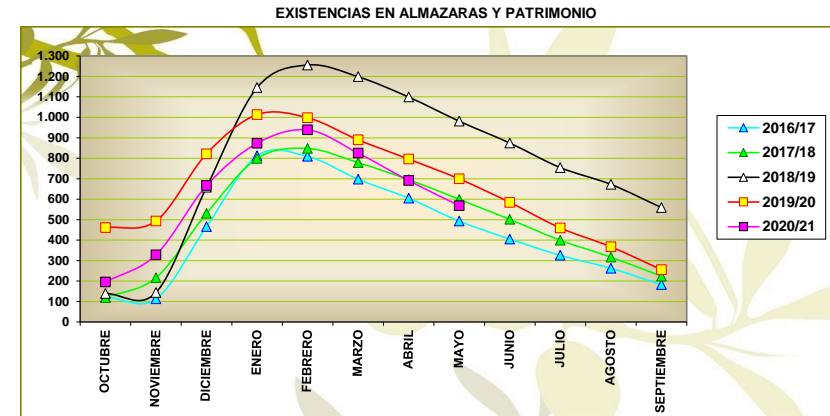

EXISTENCIAS EN ENVASADORAS Y PATRIMONIO

	2016/17	2017/18	2018/19	2019/20	2020/21
OCTUBRE	122,5	113,0	137,3	192,5	204,3
NOVIEMBRE	115,6	118,1	128,4	213,1	189,4
DICIEMBRE	114,0	147,3	149,9	248,6	202,0
ENERO	158,6	185,7	229,5	284,9	233,7
FEBRERO	187,3	214,9	274,6	304,0	259,2
MARZO	198,4	218,9	276,3	296,6	277,0
ABRIL	202,1	218,4	264,4	297,1	286,5
MAYO	199,0	213,1	262,1	290,8	288,9
JUNIO	188,4	199,9	243,8	282,9	
JULIO	167,6	183,4	228,9	270,8	
AGOSTO	138,0	169,1	212,9	248,9	
SEPTIEMBRE	122,9	152,2	196,7	235,7	

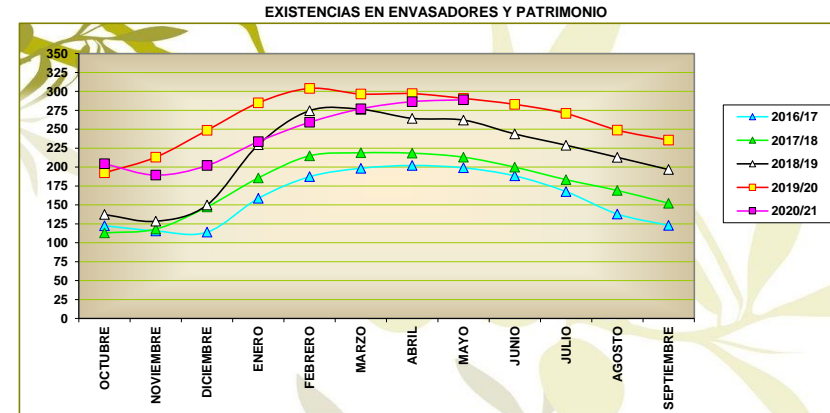

EXISTENCIAS TOTALES

	2016/17	2017/18	2018/19	2019/20	2020/21
OCTUBRE	244,1	231,8	276,4	653,3	399,2
NOVIEMBRE	228,2	334,4	272,2	706,4	517,5
DICIEMBRE	579,6	678,0	808,3	1.070,4	868,3
ENERO	970,4	984,6	1.374,9	1.298,0	1.106,7
FEBRERO	996,3	1.062,9	1.530,4	1.302,1	1.198,0
MARZO	895,8	997,4	1.474,9	1.186,7	1.102,1
ABRIL	806,6	914,0	1.363,5	1.092,9	977,3
MAYO	691,7	812,3	1.243,3	989,9	857,3
JUNIO	593,5	701,2	1.118,2	867,3	
JULIO	493,0	582,5	983,1	730,0	
AGOSTO	400,4	485,9	885,2	616,3	
SEPTIEMBRE	305,0	375,6	755,7	491,2	

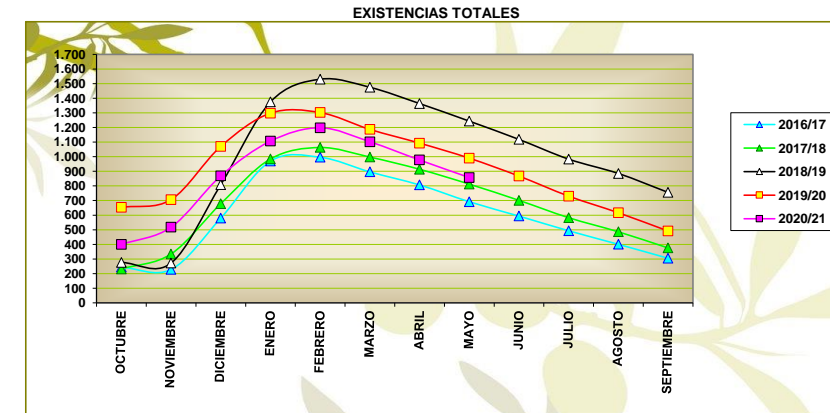

1.4 CUADROS ACUMULADOS

PRODUCCION ACUMULADA

	2016/17	2017/18	2018/19	2019/20	2020/21	% 2020 s. 2019	% 2020 s. Media tres	% 2020 s. Media cuatro
OCTUBRE	9,7	28,0	7,3	42,9	38,2	-11,0	46,5	73,8
NOVIEMBRE	103,2	234,2	105,7	213,1	282,9	32,8	53,5	72,4
DICIEMBRE	560,3	660,3	736,6	671,0	758,4	13,0	10,0	15,4
ENERO	1.087,6	1.065,0	1.427,6	1.003,9	1.110,3	10,6	-4,7	-3,1
FEBRERO	1.243,5	1.220,9	1.705,0	1.105,0	1.337,1	21,0	-0,5	1,4
MARZO	1.280,9	1.239,5	1.776,4	1.117,1	1.382,7	23,8	0,4	2,2
ABRIL	1.285,4	1.254,5	1.786,8	1.119,2	1.385,9	23,8	-0,1	1,8
MAYO	1.290,6	1.262,2	1.793,5	1.125,7	1.386,9	23,2	-0,5	1,4
JUNIO	1.290,6	1.262,2	1.793,5	1.125,7				
JULIO	1.290,6	1.262,2	1.793,5	1.125,7				
AGOSTO	1.290,6	1.262,2	1.793,5	1.125,7				
SEPTIEMBRE	1.290,6	1.262,2	1.793,5	1.125,7				

IMPORTACION ACUMULADA

	2016/17	2017/18	2018/19	2019/20	2020/21	% 2020 s. 2019	% 2020 s. Media tres	% 2020 s. Media cuatro
OCTUBRE	8,9	7,1	11,0	10,2	18,4	80,4	95,1	97,8
NOVIEMBRE	18,6	22,9	26,2	26,2	38,5	46,9	53,4	64,0
DICIEMBRE	34,2	43,1	45,4	53,1	59,4	11,9	25,8	35,2
ENERO	38,8	56,9	56,9	68,0	71,1	4,6	17,3	28,9
FEBRERO	45,1	74,5	70,5	87,3	87,8	0,6	13,4	26,6
MARZO	55,1	90,0	84,1	119,0	105,6	-11,3	8,1	21,3
ABRIL	59,8	101,7	94,4	144,5	121,1	-16,2	6,7	21,0
MAYO	66,4	116,5	103,4	171,4	138,6	-19,1	6,3	21,1
JUNIO	75,8	129,8	113,3	195,5				
JULIO	81,1	141,7	122,1	212,9				
AGOSTO	87,3	156,2	134,4	226,5				
SEPTIEMBRE	95,3	164,0	141,0	243,6				

EXPORTACION ACUMULADA

	2016/17	2017/18	2018/19	2019/20	2020/21	% 2020 s. 2019	% 2020 s. Media tres	% 2020 s. Media cuatro
OCTUBRE	70,1	79,7	80,5	106,1	95,7	-9,8	7,8	13,8
NOVIEMBRE	148,3	154,1	151,9	195,0	191,4	-1,8	14,6	17,9
DICIEMBRE	222,5	209,5	223,1	268,1	274,9	2,5	17,7	19,1
ENERO	309,2	273,4	305,0	349,7	357,4	2,2	15,5	15,5
FEBRERO	405,6	329,9	393,4	420,9	461,6	9,7	21,0	19,1
MARZO	505,1	391,2	483,3	519,2	568,4	9,5	22,4	19,7
ABRIL	572,1	461,7	562,0	613,6	667,8	8,8	22,4	20,9
MAYO	661,0	541,6	649,7	707,9	761,8	7,6	20,3	19,0
JUNIO	741,9	635,1	740,0	817,0				
JULIO	817,5	723,1	843,4	928,1				
AGOSTO	879,3	794,4	916,1	1.007,9				
SEPTIEMBRE	954,1	883,9	1.017,3	1.114,5				

MERCADO INTERIOR APARENTE ACUMULADO

	2016/17	2017/18	2018/19	2019/20	2020/21	% 2020 s. 2019	% 2020 s. Media tres	% 2020 s. Media cuatro
OCTUBRE	35,4	28,6	37,0	49,4	52,9	7,1	38,0	40,7
NOVIEMBRE	76,3	73,6	83,4	93,6	103,7	10,8	24,1	26,9
DICIEMBRE	123,4	120,9	126,2	141,3	165,8	17,3	28,1	29,6
ENERO	177,8	168,9	180,2	179,9	208,5	15,9	18,2	18,0
FEBRERO	217,7	207,6	227,3	225,0	256,5	14,0	16,6	16,9
MARZO	266,1	245,9	277,9	285,9	309,0	8,1	14,5	14,9
ABRIL	297,5	285,5	331,3	312,9	353,1	12,8	13,9	15,1
MAYO	335,3	329,8	379,5	355,0	397,6	12,0	12,1	13,6
JUNIO	362,0	360,7	424,2	392,6				
JULIO	392,2	403,3	464,7	436,2				
AGOSTO	429,2	443,1	502,2	483,7				
SEPTIEMBRE	457,8	471,7	537,1	519,3				

MERCADO TOTAL ACUMULADO

	2016/17	2017/18	2018/19	2019/20	2020/21	% 2020 s. 2019	% 2020 s. Media tres	% 2020 s. Media cuatro
OCTUBRE	105,5	108,3	117,5	155,5	148,6	-4,4	16,9	22,1
NOVIEMBRE	224,6	227,7	235,3	288,6	295,1	2,3	17,8	20,9
DICIEMBRE	345,9	330,4	349,3	409,4	440,7	7,6	21,4	22,8
ENERO	487,0	442,3	485,2	529,6	565,9	6,9	16,5	16,4
FEBRERO	623,3	537,5	620,7	645,9	718,1	11,2	19,4	18,3
MARZO	771,2	637,1	761,2	805,1	877,4	9,0	19,5	18,0
ABRIL	869,6	747,2	893,3	926,5	1.020,9	10,2	19,3	18,8
MAYO	996,3	871,4	1.029,2	1.062,9	1.159,4	9,1	17,4	17,1
JUNIO	1.103,9	995,8	1.164,2	1.209,6				
JULIO	1.209,7	1.126,4	1.308,1	1.364,3				
AGOSTO	1.308,5	1.237,5	1.418,3	1.491,6				
SEPTIEMBRE	1.411,9	1.355,6	1.554,4	1.633,8				

1.5 GRÁFICOS COMPARATIVOS CON LA MEDIA DE LAS CUATRO ÚLTIMAS CAMPAÑAS

PRODUCCION

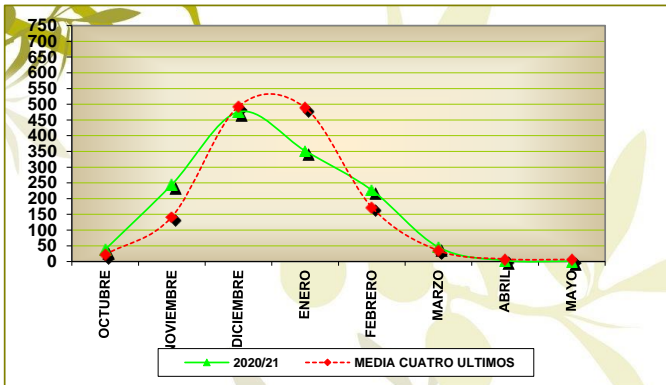

% VARIACION : 1,38

IMPORTACIONES

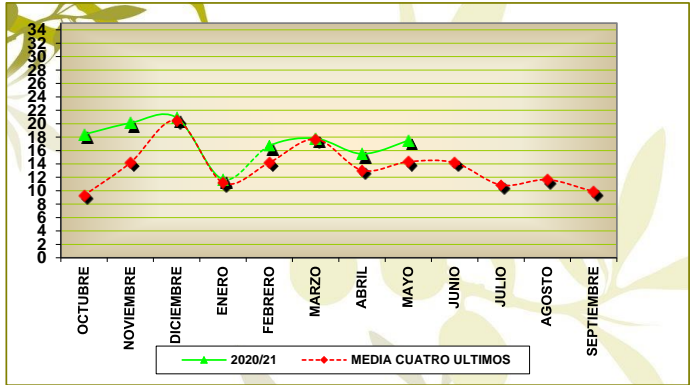

% VARIACION : 21,13

MERCADO INTERIOR APARENTE

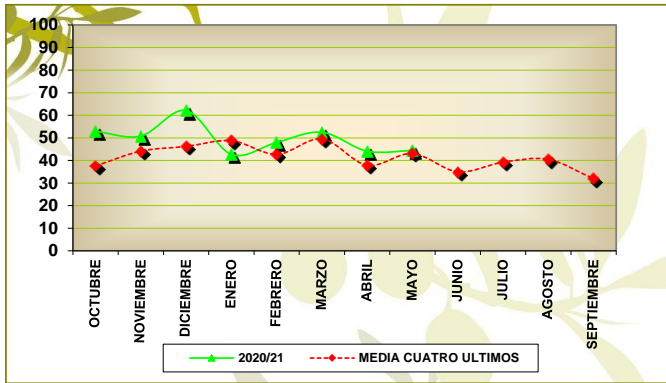

% VARIACION : 13,63

M.M.: 49,70

EXPORTACIONES

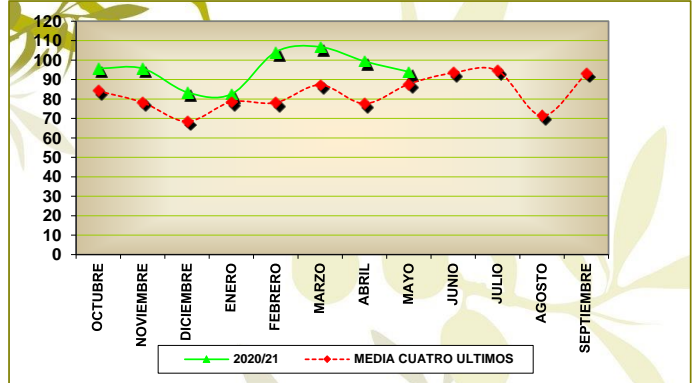

% VARIACION : 19,02

M.M.: 95,23

EXISTENCIAS ALMAZARAS (INCLUIDO FPCC)

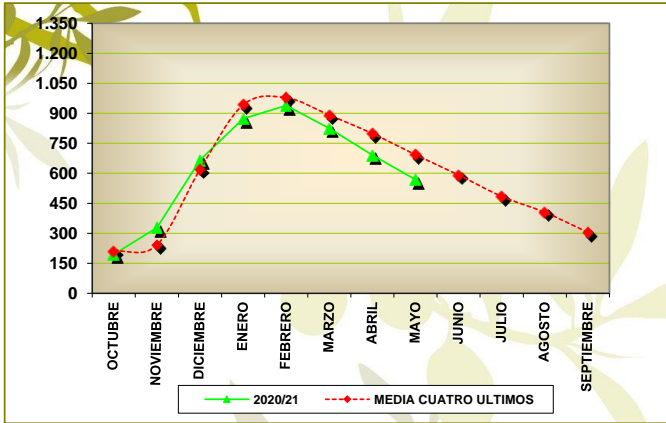

% VARIACION : -17,99

EXISTENCIAS TOTALES

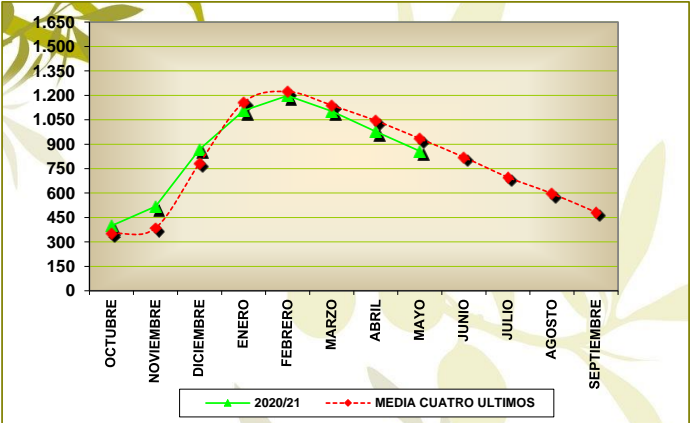

% VARIACION : -8,24

MENSUAL

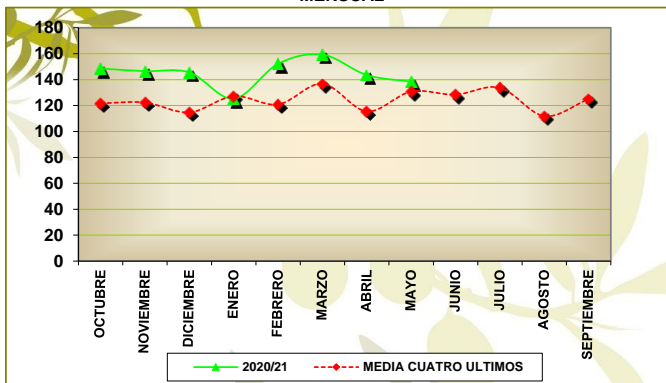

MEDIA MENSUAL 2020: 144,93

MERCADO TOTAL

ACUMULADO

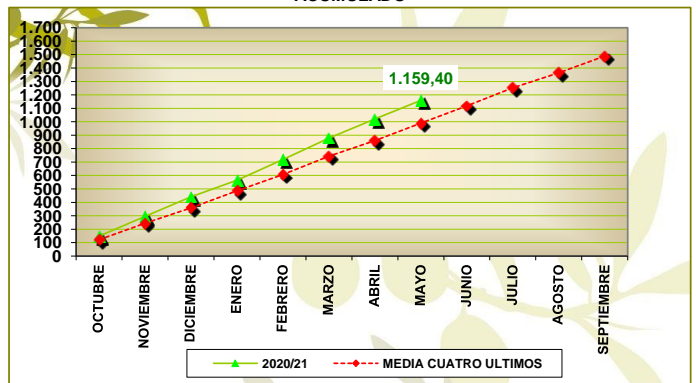

% VARIACION : 17,12

2.1 Almazaras. Balance de campaña CAMPAÑA 2020/2021 MES MAYO

Fecha de Emisión de Datos: 24 de JUNIO de 2021

CC. AA.	PROVINCIA	ALMAZARAS		EXIST. A 1 DE OCTUBRE	ENTRADAS		SALIDAS TOTALES	EXISTENCIAS FINALES
		* Nº TOTAL	** Nº DE DATOS(-%)		PRODUCCION	OTRAS E.		
ANDALUCIA	ALMERIA	28	26 (93%)	1.564,2	13.017,1	0	11.757,9	2.823,4
	CADIZ	16	16 (100%)	1.045,6	10.870,1	0	9.468,9	2.446,8
	CORDOBA	189	188 (99%)	32.931,4	266.630,5	16.822,2	216.485,1	99.899,1
	GRANADA	111	107 (96%)	25.046,5	126.973,8	1.578,1	106.615,1	46.983,2
	HUELVA	19	18 (95%)	640,3	9.204,7	0	7.030,6	2.814,4
	JAEN	322	321 (100%)	115.466,6	524.044,3	31.539,9	424.131,6	246.919,3
	MALAGA	78	78 (100%)	5.204,9	53.970	0,8	43.361,6	15.814
	SEVILLA	86	86 (100%)	7.750,9	106.739,8	1.923,1	80.939,4	35.474,4
	TOTAL:	849	840 (99%)	189.650,4	1.111.450,3	51.864,1	899.790,3	453.174,5
ARAGON	HUESCA	28	28 (100%)	189,3	2.876,7	20,8	2.585,8	501
	TERUEL	32	31 (97%)	1.121,7	4.123,4	131	3.806,4	1.569,7
	ZARAGOZA	43	43 (100%)	767,9	5.474,4	89,6	4.999,2	1.332,7
		TOTAL:	103	102 (99%)	2.078,9	12.474,5	241,5	11.391,5
BALEARES	BALEARES	15	15 (100%)	222,2	748,9	0	704,8	266,3
		TOTAL:	15	15 (100%)	222,2	748,9	0	704,8
C. VALENCIANA	ALICANTE	41	41 (100%)	1.736,7	10.696,5	867,1	11.564,5	1.735,9
	CASTELLON	50	47 (94%)	770,7	8.325,2	0	8.134,2	961,7
	VALENCIA	54	54 (100%)	699,7	8.165	217,2	8.003,6	1.078,3
		TOTAL:	145	142 (98%)	3.207,1	27.186,7	1.084,4	27.702,3
CASTILLA LA MANCHA	ALBACETE	39	38 (97%)	2.418,8	17.269,8	126,3	15.699,2	4.115,8
	CIUDAD REAL	80	80 (100%)	11.929,3	63.460,5	2.101,9	54.874,7	22.617,1
	CUENCA	27	27 (100%)	1.011,2	7.735	0	5.728,2	3.018
	GUADALAJAR	7	6 (86%)	435,2	2.608,3	4,2	2.060,3	987,4
	TOLEDO	110	110 (100%)	3.517,2	40.999,5	231,6	31.340,2	13.408
		TOTAL:	263	261 (99%)	19.311,7	132.073,1	2.464	109.702,6
CASTILLA Y LEON	AVILA	11	11 (100%)	20,2	492,8	0	488,1	24,9
	SALAMANCA	5	5 (100%)	15,7	184,8	0	183,1	17,4
	OTRAS	4	4 (100%)	256,1	232,1	0	342,9	145,2
		TOTAL:	20	20 (100%)	291,9	909,7	0	1.014,1
CATALUÑA	BARCELONA	13	13 (100%)	120,8	850	29,7	857,9	142,6
	GIRONA	13	12 (92%)	36,7	782,2	0	677	142
	LLEIDA	58	57 (98%)	504,6	9.919,5	29,8	9.106,3	1.347,6
	TARRAGONA	103	97 (94%)	1.167,6	19.900,2	4	17.954	3.117,8
		TOTAL:	187	179 (96%)	1.829,7	31.451,9	63,5	28.595,2
EXTREMADURA	BADAJOS	85	85 (100%)	3.033,9	39.144,3	1.151,5	37.118	6.211,7
	CACERES	50	48 (96%)	915,7	5.520,1	28,6	5.231,1	1.233,4
		TOTAL:	135	133 (99%)	3.949,6	44.664,4	1.180,2	42.349,1
GALICIA	TODAS	3	3 (100%)	0,7	4,7	0	4,5	0,8
		TOTAL:	3	3 (100%)	0,7	4,7	0	4,5
LA RIOJA	LA RIOJA	21	20 (95%)	638,6	2.654,6	8,5	2.078,3	1.223,4
		TOTAL:	21	20 (95%)	638,6	2.654,6	8,5	2.078,3
MADRID	MADRID	21	21 (100%)	336,2	5.369,1	0	3.835,3	1.869,9
		TOTAL:	21	21 (100%)	336,2	5.369,1	0	3.835,3
MURCIA	MURCIA	46	45 (98%)	1.586,9	11.433,4	182,5	11.075,6	2.127,2
		TOTAL:	46	45 (98%)	1.586,9	11.433,4	182,5	11.075,6
NAVARRA	NAVARRA	19	19 (100%)	531,9	6.391,9	0	5.284,9	1.638,9
		TOTAL:	19	19 (100%)	531,9	6.391,9	0	5.284,9
PAIS VASCO	TODAS	4	4 (100%)	0	118,6	0	118,6	0
		TOTAL:	4	4 (100%)	0	118,6	0	118,6
TOTAL NACIONAL		1.831	1.804 (99%)	223.635,7	1.386.931,7	57.088,6	1.143.647,1	524.009,0

* Número de Almazaras Existentes en la Campaña

** Número de Almazaras que han Declarado en la Campaña para el Mes Indicado

Datos Expresados en Toneladas

Fuente AICA O.A.

COMUNIDAD	PROVINCIA	OCTUBRE	NOVIEMBRE	DICIEMBRE	ENERO	FEBRERO	MARZO	ABRIL	MAYO	JUNIO	JULIO	AGOSTO	SEPTIEMBRE	TOTAL
ANDALUCIA	ALMERIA	1.325,1	2.758,4	2.740,4	1.208,5	1.496,6	981,7	889,5	357,9					11.757,9
	CADIZ	941,3	890,8	2.015,2	1.605,0	776,9	1.003,5	859,1	1.377,1					9.468,9
	CORDOBA	13.679,0	19.153,1	30.951,9	38.075,3	34.625,3	29.529,9	27.127,3	23.343,2					216.485,1
	GRANADA	11.499,4	6.727,8	10.053,0	17.882,3	18.538,8	16.102,9	13.570,3	12.240,6					106.615,1
	HUELVA	194,8	475,3	840,6	1.430,7	1.246,3	1.069,1	951,2	822,6					7.030,6
	JAEN	51.686,1	40.476,9	36.710,1	55.115,3	64.000,1	63.449,2	61.626,4	51.067,5					424.131,6
	MALAGA	2.736,4	4.852,6	5.929,6	8.089,2	5.648,9	5.159,9	6.369,0	4.576,0					43.361,6
	SEVILLA	6.894,4	12.316,6	12.707,6	11.617,2	10.959,5	10.871,1	7.817,2	7.755,8					80.939,4
	TOTAL :	88.956,6	87.651,4	101.948,6	135.023,4	137.292,4	128.167,2	119.209,9	101.540,8					899.790,3
ARAGON	HUESCA	145,7	1.131,5	775,1	228,8	115,5	74,0	56,8	58,3					2.585,8
	TERUEL	392,5	288,4	530,4	552,6	594,0	568,4	581,0	299,3					3.806,4
	ZARAGOZA	246,8	548,2	923,7	812,5	986,2	552,5	478,3	451,2					4.999,2
	TOTAL :	785,0	1.968,1	2.229,2	1.593,8	1.695,6	1.194,9	1.116,1	808,8					11.391,5
BALEARES	BALEARES	232,1	275,6	48,2	35,9	32,3	19,5	19,0	42,3					704,8
	TOTAL :	232,1	275,6	48,2	35,9	32,3	19,5	19,0	42,3					704,8
C. VALENCIANA	ALICANTE	428,6	1.006,2	1.739,9	1.814,5	2.302,8	1.785,6	1.414,4	1.072,6					11.564,5
	CASTELLON	567,7	962,4	1.895,9	1.540,9	1.206,4	876,1	622,8	462,1					8.134,2
	VALENCIA	229,7	1.394,6	1.793,6	979,9	1.224,4	955,9	874,5	551,0					8.003,6
	TOTAL :	1.226,0	3.363,2	5.429,4	4.335,3	4.733,6	3.617,6	2.911,7	2.085,6					27.702,3
CASTILLA LA MANCHA	ALBACETE	700,9	1.335,8	3.310,4	2.755,3	2.244,1	2.219,8	2.050,9	1.081,9					15.699,2
	CIUDAD REAL	4.548,9	3.245,7	8.852,1	7.534,9	7.965,1	8.301,0	8.113,8	6.313,4					54.874,7
	CUENCA	214,9	258,0	682,2	934,9	920,1	917,8	1.213,4	586,9					5.728,2
	GUADALAJARA	44,3	130,4	195,5	402,3	385,4	450,9	255,5	195,9					2.060,3
	TOLEDO	1.671,1	1.272,4	2.757,0	3.237,1	5.762,3	6.183,5	5.711,6	4.745,3					31.340,2
	TOTAL :	7.180,0	6.242,3	15.797,2	14.864,6	17.277,1	18.073,0	17.345,1	12.923,4					109.702,6
CASTILLA Y LEON	AVILA	14,2	3,7	74,7	249,7	95,3	50,6	0,0	0,0					488,1
	SALAMANCA	2,3	0,4	2,3	60,5	1,6	83,0	28,3	4,7					183,1
	OTRAS	163,9	15,5	39,0	10,9	4,7	40,3	61,3	7,3					342,9
	TOTAL :	180,5	19,6	115,9	321,0	101,7	173,9	89,6	12,0					1.014,1
CATALUÑA	BARCELONA	118,9	479,9	189,0	24,3	5,1	7,1	15,6	17,9					857,9
	GIRONA	28,3	217,1	258,1	71,9	25,0	29,4	24,8	22,4					677,0
	LLEIDA	309,7	2.256,6	2.865,3	1.337,7	762,4	749,0	401,9	423,7					9.106,3
	TARRAGONA	735,4	3.827,2	4.801,4	2.289,9	2.275,4	1.803,4	1.171,2	1.050,1					17.954,0
	TOTAL :	1.192,3	6.780,8	8.113,7	3.723,8	3.068,0	2.588,9	1.613,6	1.514,1					28.595,2
EXTREMADURA	BADAJOS	2.885,0	4.756,7	6.908,4	5.792,9	5.672,5	4.128,9	3.826,0	3.147,5					37.118,0
	CACERES	520,0	955,3	752,3	620,7	611,8	918,2	274,8	578,0					5.231,1
	TOTAL :	3.405,0	5.712,0	7.660,8	6.413,6	6.284,3	5.047,1	4.100,8	3.725,5					42.349,1
GALICIA	TODAS	0,3	4,0	0,1	0,0	0,0	0,0	0,0	0,0					4,5
	TOTAL :	0,4	4,0	0,1	0,0	0,0	0,0	0,0	0,0					4,5
LA RIOJA	LA RIOJA	208,4	75,4	222,0	200,0	246,0	331,4	341,1	454,0					2.078,3
	TOTAL :	208,4	75,4	222,0	200,0	246,0	331,4	341,1	454,0					2.078,3
MADRID	MADRID	73,4	153,2	145,0	223,5	593,8	1.250,2	723,4	672,7					3.835,3
	TOTAL :	73,4	153,2	145,0	223,5	593,8	1.250,2	723,4	672,7					3.835,3
MURCIA	MURCIA	554,4	2.855,9	2.809,1	1.168,5	1.091,6	1.086,9	841,1	668,1					11.075,6
	TOTAL :	554,4	2.856,0	2.809,1	1.168,5	1.091,6	1.086,9	841,1	668,2					11.075,6
NAVARRA	NAVARRA	193,8	852,8	1.350,1	467,0	1.287,7	558,8	275,7	299,1					5.284,9
	TOTAL :	193,8	852,8	1.350,1	467,0	1.287,6	558,8	275,7	299,0					5.284,9
PAIS VASCO	TODAS	0,0	48,0	23,9	0,0	0,0	0,0	46,7	0,0					118,6
	TOTAL :		48,0	23,9				46,7						118,6
TOTAL		104.187,7	116.002,3	145.893,1	168.370,6	173.704,0	162.109,5	148.633,7	124.746,3					1.143.647,1
**	Nº de Empresas que Envían Datos:	1820	1818	1814	1814	1809	1809	1808	1804	0	0	0	0	* 1820

* Almazaras que han Notificado su Producción al Menos una Vez en la Campaña.

** Almazaras que han notificado su producción en la Campaña para el mes Indicado.

Salidas Netas de Aceite = Salidas Totales de Aceite - Salidas de Aceite a otras Almazaras

Fuente AICA O.A.

Datos Expresados en Toneladas

COMUNIDAD AUTONOMA	PROVINCIA	ENVASADORAS						
		CON ALMAZARA	SIN ALMAZARA	AOVE	AOV	AO	AOR	TOTAL
ANDALUCIA	ALMERIA	95,9	13,7	75,9	33,8	0	0	109,6
	CADIZ	73,5	36,2	101,8	6,2	0,3	1,5	109,8
	CORDOBA	8.172,8	9.405,8	12.024,5	5.094,2	404,2	55,6	17.578,6
	GRANADA	3.278,7	2.614,1	4.513,2	1.330,6	31,3	17,7	5.892,8
	HUELVA	280,9	5,8	283,2	0,2	3,3	0	286,7
	JAEN	8.681,7	7.445,3	12.171,5	3.267,7	215,0	472,7	16.126,9
	MALAGA	4.141,9	731,7	4.011,9	679,3	170,8	11,6	4.873,6
	SEVILLA	1.612,7	4.156,3	4.669,6	363,5	466,6	269,4	5.769,0
	TOTAL	26.338,0	24.409,0	37.851,5	10.775,5	1.291,4	828,5	50.746,9
ARAGON	HUESCA	340,6	35,2	316,8	43,8	15,3	0	375,9
	TERUEL	199,5	0	177,6	21,9	0	0	199,5
	ZARAGOZA	325,3	112,9	371,6	55,4	11,2	0	438,2
	TOTAL	865,5	148,1	866,0	121,1	26,6	0	1.013,6
BALEARES	BALEARES	42,5	190,8	125,9	20,2	87,2	0	233,3
	TOTAL	42,5	190,8	125,9	20,2	87,2	0	233,3
CASTILLA LA MANCHA	ALBACETE	294,2	426,8	592,7	96,2	7,5	24,5	721,0
	CIUDAD REAL	605,5	3.375,4	3.618,9	361,6	0,5	0	3.981,0
	CUENCA	293,2	0	62,0	231,2	0	0	293,2
	GUADALAJARA	91,8	0	28,9	62,9	0	0	91,8
	TOLEDO	4.085,8	393,4	4.079,1	250,2	58,5	91,4	4.479,2
	TOTAL	5.370,6	4.195,6	8.381,7	1.002,0	66,5	115,9	9.566,2
CASTILLA Y LEON	AVILA	41,3	0	41,3	0	0	0	41,3
	SALAMANCA	29,9	3,4	33,2	0	0	0	33,2
	OTRAS	20,9	37,2	56,8	0,3	1,0	0	58,1
	TOTAL	92,2	40,6	131,4	0,3	1,0	0	132,7
CATALUÑA	BARCELONA	82,0	545,9	381,0	75,0	121,1	50,9	627,9
	GIRONA	82,8	13,1	40,6	55,3	0	0	95,9
	LLEIDA	716,4	831,4	1.485,0	23,7	39,1	0	1.547,8
	TARRAGONA	1.570,5	2.428,2	3.245,4	654,7	49,5	49,2	3.998,7
	TOTAL	2.451,7	3.818,5	5.151,9	808,6	209,6	100,0	6.270,2
EXTREMADURA	BADAJOS	1.089,1	34,4	997,8	124,6	1,0	0	1.123,4
	CACERES	326,3	579,4	805,0	100,7	0	0	905,7
	TOTAL	1.415,4	613,8	1.802,8	225,3	1,0	0	2.029,1
GALICIA	TODAS	1,9	0	1,9	0	0	0	1,9
	TOTAL	1,9	0	1,9	0	0	0	1,9
MADRID	MADRID	192,1	171,0	277,4	43,4	42,3	0	363,1
	TOTAL	192,1	171,0	277,4	43,4	42,3	0	363,1
MURCIA	MURCIA	485,9	332,1	356,5	308,4	153,1	0	818,0
	TOTAL	485,9	332,1	356,5	308,4	153,1	0	818,0
NAVARRA	NAVARRA	297,0	208,6	388,2	7,1	110,2	0	505,5
	TOTAL	297,0	208,6	388,2	7,1	110,2	0	505,5
PAIS VASCO	TODAS	82,2	210,0	82,2	0	210,0	0	292,2
	TOTAL	82,2	210,0	82,2	0	210,0	0	292,2
LA RIOJA	LA RIOJA	122,0	51,2	135,3	25,0	3,6	9,4	173,2
	TOTAL	122,0	51,2	135,3	25,0	3,6	9,4	173,2
C. VALENCIANA	ALICANTE	490,0	696,9	604,3	497,0	65,5	20,0	1.186,8
	CASTELLON	180,5	0	116,5	64,0	0	0	180,5
	VALENCIA	347,2	1.235,2	1.095,8	288,3	192,7	5,8	1.582,5
	TOTAL	1.017,7	1.932,1	1.816,5	849,3	258,2	25,7	2.949,8
TOTAL		38.774,7	36.321,2	57.369,3	14.186,2	2.460,8	1.079,6	75.095,9
GRANDES ENVASADORAS *				115.188,3	49.353,5	20.524,7	17.345,2	202.411,7
OPERADORES				4.020,9	7.096,1	126,8	166,0	11.409,8
TOTAL NACIONAL				176.578,5	70.635,7	23.112,3	18.590,9	288.917,4

3.6 Envasadoras, Refinería y Operadores. Resumen Anual de Existencias. TOTAL

CAMPAÑA 2020 / 2021

Descripción: Aceites de Oliva

Fecha de Emisión de Datos:

24 de JUNIO de 2021

COMUNIDAD AUTONOMA	PROVINCIA	OCTUBRE	NOVIEMBRE	DICIEMBRE	ENERO	FEBRERO	MARZO	ABRIL	MAYO	JUNIO	JULIO	AGOSTO	SEPTIEMBRE
ANDALUCIA	ALMERIA	116,6	171,2	184,9	241,4	167,8	185,3	162,8	109,6				
	CADIZ	105,5	79,1	144,9	170,3	166,6	144,3	111,7	109,8				
	CORDOBA	11.936,3	7.883,4	8.099,8	11.801,2	12.324,4	15.745,3	16.623,6	17.578,6				
	GRANADA	4.388,0	4.252,2	5.135,9	6.993,5	5.711,8	5.212,1	5.375,7	5.892,8				
	HUELVA	143,5	185,7	272,0	610,5	385,2	400,9	384,3	286,7				
	JAEN	13.466,3	12.891,2	12.862,5	14.617,3	15.198,9	15.624,7	17.135,6	16.126,9				
	MALAGA	1.379,2	1.593,0	1.360,0	2.011,6	2.910,8	3.656,8	4.028,9	4.873,6				
	SEVILLA	2.837,2	2.474,3	2.739,3	4.523,1	5.147,0	5.279,4	5.293,0	5.769,0				
	TOTAL :	34.372,6	29.530,1	30.799,3	40.968,8	42.012,6	46.248,8	49.115,7	50.746,9				
ARAGON	HUESCA	232,3	492,8	530,1	501,9	444,2	421,8	400,5	375,9				
	TERUEL	146,6	181,9	171,8	179,3	199,7	198,8	206,5	199,5				
	ZARAGOZA	352,9	501,2	761,7	833,6	861,0	726,0	481,9	438,2				
	TOTAL :	731,8	1.175,9	1.463,6	1.514,8	1.504,9	1.346,6	1.088,9	1.013,6				
BALEARES	BALEARES	185,2	231,0	230,1	263,3	263,7	233,8	241,5	233,3				
	TOTAL :	185,2	231,0	230,1	263,3	263,7	233,8	241,5	233,3				
CASTILLA LA MANCHA	ALBACETE	326,7	493,8	597,2	649,2	852,0	864,8	842,1	721,0				
	CIUDAD REAL	1.709,6	1.279,6	2.884,9	3.320,6	3.877,3	3.916,1	4.128,2	3.981,0				
	CUENCA	221,7	169,5	232,6	394,9	556,2	442,8	348,2	293,2				
	GUADALAJARA	30,5	25,4	29,4	38,9	102,2	135,8	136,7	91,8				
	TOLEDO	3.272,7	3.431,0	3.635,8	4.235,6	4.854,3	4.851,4	5.384,2	4.479,2				
	TOTAL :	5.561,1	5.399,2	7.379,9	8.639,1	10.242,0	10.210,9	10.839,4	9.566,2				
CASTILLA Y LEON	AVILA	16,7	13,2	74,7	68,4	83,0	58,4	52,7	41,3				
	SALAMANCA	7,5	8,3	7,1	36,0	35,8	35,4	34,2	33,2				
	OTRAS	29,1	34,8	30,9	58,9	59,4	58,0	57,2	58,1				
	TOTAL :	53,3	56,3	112,7	163,3	178,2	151,9	144,2	132,7				
CATALUÑA	BARCELONA	530,9	438,2	501,6	502,1	626,0	599,2	623,2	627,9				
	GIRONA	53,5	117,5	140,0	117,3	105,3	94,5	112,4	95,9				
	LLEIDA	1.233,2	1.652,6	1.951,2	1.932,9	1.895,2	1.871,2	1.732,8	1.547,8				
	TARRAGONA	2.297,4	3.497,4	4.456,8	4.683,2	4.611,1	4.595,2	4.320,7	3.998,7				
	TOTAL :	4.115,0	5.705,7	7.049,6	7.235,5	7.237,5	7.160,0	6.789,0	6.270,2				
EXTREMADURA	BADAJOS	661,0	815,2	893,2	1.209,6	1.305,5	1.149,1	1.012,6	1.123,4				
	CACERES	899,2	847,6	1.012,9	1.017,7	1.033,1	1.138,5	1.130,5	905,7				
	TOTAL :	1.560,2	1.662,8	1.906,1	2.227,2	2.338,7	2.287,6	2.143,1	2.029,1				
GALICIA	TODAS	2,0	2,0	2,0	1,9	1,9	1,9	1,9	1,9				
	TOTAL :	2,0	2,0	2,0	1,9	1,9	1,9	1,9	1,9				
MADRID	MADRID	208,1	210,9	309,2	335,6	374,3	444,0	452,5	363,1				
	TOTAL :	208,1	210,9	309,2	335,6	374,3	444,0	452,5	363,1				
MURCIA	MURCIA	657,8	697,7	842,0	788,8	929,7	770,1	868,6	818,0				
	TOTAL :	657,8	697,7	842,0	788,8	929,7	770,1	868,6	818,0				
NAVARRA	NAVARRA	413,0	454,5	501,8	531,4	517,7	531,6	429,5	505,6				
	TOTAL :	413,0	454,5	501,8	531,4	517,7	531,6	429,5	505,6				
PAIS VASCO	TODAS	268,3	393,8	338,8	325,3	252,8	211,0	365,5	292,2				
	TOTAL :	268,3	393,8	338,8	325,3	252,8	211,0	365,5	292,2				
LA RIOJA	LA RIOJA	177,8	184,4	188,1	220,7	298,8	222,4	211,6	173,2				
	TOTAL :	177,8	184,4	188,1	220,7	298,8	222,4	211,6	173,2				
C. VALENCIANA	ALICANTE	877,5	1.007,4	954,5	1.183,6	1.206,4	1.250,1	1.441,5	1.186,8				
	CASTELLON	174,0	343,8	302,0	328,3	252,2	196,6	201,1	180,5				
	VALENCIA	925,2	991,4	1.019,3	1.881,7	2.039,1	1.445,9	1.406,3	1.582,5				
	TOTAL :	1.976,7	2.342,6	2.275,8	3.393,7	3.497,7	2.892,6	3.048,9	2.949,8				
TOTAL		50.282,9	48.047,0	53.399,1	66.609,4	69.650,5	72.713,1	75.740,3	75.095,9				
GRANDES ENVASADORAS (*)		143.471,9	132.102,1	138.902,5	156.565,3	176.951,6	190.964,5	197.201,5	202.411,7				
OPERADORES		10.503,3	9.244,5	9.725,7	10.549,4	12.552,4	13.368,5	13.511,4	11.409,8				
TOTAL NACIONAL		204.258,0	189.393,5	202.027,3	233.724,1	259.154,5	277.046,1	286.453,1	288.917,4				
NUMERO DE EMPRESAS QUE ENVIAN DATOS **		1.784	1.782	1.778	1.778	1.775	1.774	1.773	1.765				

* Las existencias finales corresponden a las existencias físicas situadas en las envasadoras junto con las de sus refinerías correspondientes.

 ** El número de empresas consideradas como grandes envasadoras corresponde al número de instalaciones de estas más sus refinerías correspondientes
 Datos expresados en Toneladas

COMUNIDAD AUTONOMA	PROVINCIA	ENVASADORAS		
		CON ALMAZARA	SIN ALMAZARA	TOTAL
ANDALUCIA	ALMERIA	25	1	26
	CADIZ	15	2	17
	CORDOBA	132	24	156
	GRANADA	78	5	83
	HUELVA	18	1	19
	JAEN	217	25	242
	MALAGA	60	10	70
	SEVILLA	54	19	73
	TOTAL :	599	87	686
ARAGON	HUESCA	27	1	28
	TERUEL	31		31
	ZARAGOZA	41	4	45
	TOTAL :	99	5	104
BALEARES	BALEARES	15	9	24
	TOTAL :	15	9	24
CASTILLA LA MANCHA	ALBACETE	35	3	38
	CIUDAD REAL	66	7	73
	CUENCA	27		27
	GUADALAJARA	6		6
	TOLEDO	96	6	102
	TOTAL :	230	16	246
CASTILLA Y LEON	AVILA	11		11
	SALAMANCA	5	2	7
	OTRAS	3	2	5
	TOTAL :	19	4	23
CATALUÑA	BARCELONA	11	5	16
	GIRONA	11	1	12
	LLEIDA	55	8	63
	TARRAGONA	89	12	101
	TOTAL :	166	26	192
EXTREMADURA	BADAJOS	71	4	75
	CACERES	48	1	49
	TOTAL :	119	5	124
GALICIA	TODAS	2		2
	TOTAL :	2	0	2
MADRID	MADRID	21	6	27
	TOTAL :	21	6	27
MURCIA	MURCIA	44	5	49
	TOTAL :	44	5	49
NAVARRA	NAVARRA	17	1	18
	TOTAL :	17	1	18
PAIS VASCO	TODAS	4	1	5
	TOTAL :	4	1	5
LA RIOJA	LA RIOJA	20	3	23
	TOTAL :	20	3	23
C. VALENCIANA	ALICANTE	38	6	44
	CASTELLON	41	1	42
	VALENCIA	46	10	56
	TOTAL :	125	17	142
TOTAL		1.480	185	1.665
GRANDES ENVASADORAS				47
OPERADORES				53
TOTAL NACIONAL				1.763

1.1.BALANCE DE CAMPAÑA DETALLADO POR VARIEDADES
31 de Mayo de 2021

	EXISTENCIAS INICIALES		PRODUCCIÓN (*)	IMPORTACIONES		ACEITUNA COMERCIALIZADA		MERMAS Y DESTRIOS	AJUSTES	EXISTENCIAS FINALES	
	ENTAMADORA	ENVASADORA		ENTAMADORA	ENVASADORA	A EXPORTACIÓN	MERCADO INTERIOR			ENTAMADORA	ENVASADORA
MANZANILLA	98,87	19,55	180,34	15,61	0,89	63,27	45,97	17,46	-2,40	166,24	19,93
GORDAL	17,35	3,01	34,72	0,74	0,03	13,48	5,37	2,11	-2,23	29,35	3,31
HOJIBLANCA	115,99	13,50	284,98	2,99	0,01	164,44	18,93	6,02	-10,12	202,63	15,33
CACEREÑA	16,88	1,74	17,41	0,83	0,00	9,74	9,56	3,04	-0,42	12,09	2,00
CARRASQUEÑA	9,62	1,95	6,80	0,00	0,00	3,20	4,08	0,94	-0,93	8,45	0,78
OTRAS	20,94	2,30	22,29	1,46	0,19	3,04	12,75	2,48	-0,19	25,26	3,46
TOTALES	279,64	42,04	546,54	21,63	1,12	257,16	96,66	32,04	-16,28	444,02	44,81

(*) Entrada de aceituna cruda neta (Importada + No importada).

GORDAL: Las existencias iniciales y finales incluyen cantidades procedentes de la campaña pasada y anteriores.

VARIEDAD TOTALIZADAS

COMUNIDAD AUTÓNOMA	PROVINCIA	SEPTIEMBRE	OCTUBRE	NOVIEMBRE	DICIEMBRE	ENERO	FEBRERO	MARZO	ABRIL	MAYO	TOTAL
ANDALUCIA	CORDOBA	11.507,4	53.883,5	3.415,2	0,0	0,0	0,0	0,0	0,0	0,0	68.806,1
	JAEN	79,9	285,9	56,5	0,0	0,0	0,0	0,0	0,0	0,0	422,3
	MALAGA	9.503,1	53.240,3	2.023,3	0,0	0,0	0,0	0,0	0,0	0,0	64.766,7
	SEVILLA	137.974,3	173.355,6	9.425,9	159,9	0,0	0,0	0,0	0,0	0,0	320.915,6
	OTRAS	1.314,6	2.445,5	177,6	5,0	101,7	200,8	22,5	0,0	0,0	4.267,7
	TOTAL	160.379,4	283.210,7	15.098,6	164,9	101,7	200,8	22,5	0,0	0,0	459.178,4
ARAGON	TERUEL	159,2	48,4	237,5	1.557,9	152,2	140,0	22,6	1,9	0,0	2.319,7
	ZARAGOZA	241,2	274,9	98,3	119,8	23,9	0,2	3,2	0,0	0,0	761,6
	TOTAL	400,4	323,4	335,8	1.677,6	176,1	140,3	25,8	1,9	0,0	3.081,3
BALEARES	BALEARES	7,6	0,6	3,9	0,3	0,0	0,0	0,0	0,0	0,0	12,3
	TOTAL	7,6	0,6	3,9	0,3	0,0	0,0	0,0	0,0	0,0	12,3
CASTILLA LA MANCHA	ALBACETE	7,8	103,4	0,0	145,3	0,0	0,0	0,0	0,0	0,0	256,4
	CIUDAD REAL	0,0	16,1	0,0	0,0	0,0	0,0	0,0	0,0	0,0	16,1
	TOLEDO	151,3	140,3	0,0	0,0	0,0	0,0	0,0	0,0	0,0	291,6
	OTRAS	59,1	92,1	0,0	0,0	0,0	0,0	0,0	0,0	0,0	151,2
	TOTAL	218,1	351,9	0,0	145,3	0,0	0,0	0,0	0,0	0,0	715,3
CASTILLA Y LEON	SALAMANCA	147,1	29,7	0,0	0,0	0,0	0,0	0,0	0,0	0,0	176,8
	TOTAL	147,1	29,7	0,0	0,0	0,0	0,0	0,0	0,0	0,0	176,8
CATALUÑA	TARRAGONA	73,1	445,7	10,9	50,8	0,0	0,0	0,0	0,0	0,0	580,4
	OTRAS	0,0	12,5	20,5	0,0	0,0	0,0	0,0	0,0	0,0	33,0
	TOTAL	73,1	458,2	31,4	50,8	0,0	0,0	0,0	0,0	0,0	613,5
EXTREMADURA	BADAJOS	14.299,1	26.683,0	1.370,0	49,8	0,0	0,0	0,0	0,0	0,0	42.402,0
	CACERES	3.718,1	29.007,0	4.529,3	477,4	15,7	0,0	0,0	0,0	0,0	37.747,5
	TOTAL	18.017,1	55.690,1	5.899,4	527,2	15,7	0,0	0,0	0,0	0,0	80.149,5
MADRID	MADRID	461,2	521,6	0,0	0,0	0,0	0,0	0,0	0,0	0,0	982,8
	TOTAL	461,2	521,6	0,0	0,0	0,0	0,0	0,0	0,0	0,0	982,8
MURCIA	MURCIA	71,6	232,8	149,4	89,8	89,9	105,0	221,2	0,0	0,0	959,9
	TOTAL	71,6	232,8	149,4	89,8	89,9	105,0	221,2	0,0	0,0	959,9
C. VALENCIANA	VALENCIA	84,0	287,8	18,4	0,0	38,9	68,8	12,2	34,3	0,0	544,4
	OTRAS	58,2	24,2	26,3	0,0	0,0	19,5	0,0	0,0	0,0	128,2
	TOTAL	142,2	312,0	44,8	0,0	38,9	88,3	12,2	34,3	0,0	672,6
OTRAS	OTRAS	0,0	0,0	0,0	0,0	0,0	0,0	0,0	0,0	0,0	0,0
	TOTAL	0,0	0,0	0,0	0,0	0,0	0,0	0,0	0,0	0,0	0,0
TOTAL NACIONAL		179.917,9	341.130,8	21.563,1	2.656,0	422,2	534,4	281,8	36,2	0,0	546.542,3

* Aceituna Cruda Neta = Aceituna Cruda Entrada - Aceituna Cruda Salida

Datos expresados en Toneladas. Datos expresados en peso de entamado sin más transformación.

Fuente AICA O.A.

El cálculo de Aceituna Cruda Neta contempla datos de Aceituna Importada + No Importada.

OTRAS Comunidades Autónomas son : LA RIOJA, NAVARRA, PAIS VASCO

1.2.2. ENTRADA DE ACEITUNA CRUDA NETA POR TIPO DE EMPRESA

Emisión: 23/06/2021

CAMPAÑA 2020 / 2021
Mes: MAYO
VARIEDAD TOTALIZADAS

C.C.A.A	Provincia	* INDUSTRIAS			** ENTRADA DE ACEITUNA CRUDA NETA		
		TOTAL	COOPERATIVA	INDUSTRIALES	TOTAL	COOPERATIVA	INDUSTRIALES
ANDALUCIA	CORDOBA	36	14 (39%)	22 (61%)	68.806,1	38.570,8 (56%)	30.235,3 (44%)
	JAEN	6	0 (0%)	6 (100%)	422,3	0,0 (0%)	422,3 (100%)
	MALAGA	33	12 (36%)	21 (64%)	64.766,7	41.771,6 (64%)	22.995,1 (36%)
	SEVILLA	140	39 (28%)	101 (72%)	320.915,6	141.635,1 (44%)	179.280,5 (56%)
	OTRAS	7	0 (0%)	7 (100%)	4.267,7	0,0 (0%)	4.267,7 (100%)
	TOTAL CCAA	222	65 (29%)	157 (71%)	459.178,4	221.977,5 (48%)	237.200,9 (52%)
ARAGON	TERUEL	24	10 (42%)	14 (58%)	2.319,7	1.406,3 (61%)	913,4 (39%)
	ZARAGOZA	12	5 (42%)	7 (58%)	761,6	331,5 (44%)	430,1 (56%)
	TOTAL CCAA	36	15 (42%)	21 (58%)	3.081,3	1.737,8 (56%)	1.343,5 (44%)
BALEARES	BALEARES	5	1 (20%)	4 (80%)	12,3	3,9 (31%)	8,4 (69%)
	TOTAL CCAA	5	1 (20%)	4 (80%)	12,3	3,9 (31%)	8,4 (69%)
CASTILLA LA MANCHA	ALBACETE	3	0 (0%)	3 (100%)	256,4	0,0 (0%)	256,4 (100%)
	CIUDAD REAL	3	0 (0%)	3 (100%)	16,1	0,0 (0%)	16,1 (100%)
	TOLEDO	2	0 (0%)	2 (100%)	291,6	0,0 (0%)	291,6 (100%)
	OTRAS	1	0 (0%)	1 (100%)	151,2	0,0 (0%)	151,2 (100%)
	TOTAL CCAA	9	0 (0%)	9 (100%)	715,3	0,0 (0%)	715,3 (100%)
CASTILLA Y LEON	BURGOS	0	0 (0%)	0 (0%)	0,0	0,0 (0%)	0,0 (0%)
	PALENCIA	0	0 (0%)	0 (0%)	0,0	0,0 (0%)	0,0 (0%)
	SALAMANCA	3	0 (0%)	3 (100%)	176,8	0,0 (0%)	176,8 (100%)
	SEGOVIA	0	0 (0%)	0 (0%)	0,0	0,0 (0%)	0,0 (0%)
	OTRAS	0	0 (0%)	0 (0%)	0,0	0,0 (0%)	0,0 (0%)
	TOTAL CCAA	3	0 (0%)	3 (100%)	176,8	0,0 (0%)	176,8 (100%)
CATALUÑA	TARRAGONA	12	6 (50%)	6 (50%)	580,4	12,4 (2%)	568,0 (98%)
	OTRAS	1	1 (100%)	0 (0%)	33,0	33,0 (100%)	0,0 (0%)
	TOTAL CCAA	13	7 (54%)	6 (46%)	613,5	45,5 (7%)	568,0 (93%)
EXTREMADURA	BADAJOS	66	22 (33%)	44 (67%)	42.402,0	14.603,4 (34%)	27.798,6 (66%)
	CACERES	38	14 (37%)	24 (63%)	37.747,5	7.122,0 (19%)	30.625,5 (81%)
	TOTAL CCAA	104	36 (35%)	68 (65%)	80.149,5	21.725,4 (27%)	58.424,0 (73%)
MADRID	MADRID	7	0 (0%)	7 (100%)	982,8	0,0 (0%)	982,8 (100%)
	TOTAL CCAA	7	0 (0%)	7 (100%)	982,8	0,0 (0%)	982,8 (100%)
MURCIA	MURCIA	12	2 (17%)	10 (83%)	959,9	29,4 (3%)	930,5 (97%)
	TOTAL CCAA	12	2 (17%)	10 (83%)	959,9	29,4 (3%)	930,5 (97%)
C. VALENCIANA	VALENCIA	4	0 (0%)	4 (100%)	544,4	0,0 (0%)	544,4 (100%)
	OTRAS	3	0 (0%)	3 (100%)	128,2	0,0 (0%)	128,2 (100%)
	TOTAL CCAA	7	0 (0%)	7 (100%)	672,6	0,0 (0%)	672,6 (100%)
OTRAS	OTRAS	1	0 (0%)	1 (100%)	0,0	0,0 (0%)	0,0 (0%)
	TOTAL CCAA	1	0 (0%)	1 (100%)	0,0	0,0 (0%)	0,0 (0%)
	TOTAL NACIONAL	419	126 (30%)	293 (70%)	546.542,3	245.519,3 (45%)	301.022,9 (55%)

* Número de Entamadoras que han declarado al menos una vez en la campaña .

** Aceituna Cruda Neta = Aceituna Cruda Entrada - Aceituna Cruda Salida.

Datos expresados en Toneladas. Datos expresados en peso de entamado sin más transformación.

El cálculo de Aceituna Cruda Neta contempla datos de Aceituna Cruda Importada + No Importada

Fuente AICA O.A.

1.2.3. DETALLE PRODUCCION ACEITUNA POR PROCEDENCIA a 31 de mayo de 2021

Fecha: 23/06/2021

VARIEDAD / TIPO	PRODUCCION IMPORTADA	PRODUCCION NO IMPORTADA
MANZANILLA	2.478.019	177.865.858
Cocida (para verde)	1.119.695	173.553.828
Salmuera y/o Acético(negra para negra)	1.358.324	4.312.030
GORDAL	0	34.721.868
Cocida (para verde)	0	33.872.760
Salmuera y/o Acético(negra para negra)	0	849.108
HOJIBLANCA	7.775.968	277.200.505
Cocida (para verde)	278.619	105.661.736
Salmuera y/o Acético(negra para negra)	7.497.349	171.538.769
CACEREÑA	92.585	17.313.612
Cocida (para verde)	0	2.616.253
Salmuera y/o Acético(negra para negra)	92.585	14.697.359
CARRASQUEÑA	0	6.802.188
Cocida (para verde)	0	6.802.188
Salmuera y/o Acético(negra para negra)	0	0
OTRAS	2.592.099	19.699.557
Cocida (para verde)	199.125	15.379.365
Salmuera y/o Acético(negra para negra)	2.392.974	4.320.192
Total general	12.938.671	533.603.588

Datos expresados en millones de Kg. Datos expresados en peso de entamado sin más transformación.

MES: Mayo
TODAS LAS VARIEDADES

CCAA	PROVINCIA	* Nº DE ENTAMADORAS			** ACEITUNA CRUDA NETA ENTRADA		
		2020/2021	2019/2020	%	2020/2021	2019/2020	%
ANDALUCIA	CORDOBA	36	38	-5	68.806,1	55.299,5	24
	JAEN	6	6	0	422,3	449,4	-6
	MALAGA	33	34	-3	64.766,7	59.421,4	9
	SEVILLA	140	142	-1	320.915,6	218.430,7	47
	OTRAS	7	7	0	4.267,7	3.967,1	8
	TOTAL	222	227	-2	459.178,4	337.568,1	36
ARAGON	TERUEL	24	24	0	2.319,7	3.292,2	-30
	ZARAGOZA	12	12	0	761,6	879,1	-13
	TOTAL	36	36	0	3.081,3	4.171,3	-26
BALEARES	BALEARES	5	4	25	12,3	68,7	-82
	TOTAL	5	4	25	12,3	68,7	-82
CASTILLA LA MANCHA	ALBACETE	4	3	33	256,4	449,0	-43
	CIUDAD REAL	3	3	0	16,1	21,8	-26
	TOLEDO	2	2	0	291,6	483,7	-40
	OTRAS	1	1	0	151,2	327,3	-54
	TOTAL	10	9	11	715,3	1.281,8	-44
CASTILLA Y LEON	SALAMANCA	3	3	0	176,8	216,3	-18
	TOTAL	3	3	0	176,8	216,3	-18
CATALUÑA	TARRAGONA	12	14	-14	580,4	905,3	-36
	OTRAS	1	1	0	33,0	6,1	443
	TOTAL	13	15	-13	613,5	911,4	-33
EXTREMADURA	BADAJOS	66	67	-1	42.402,0	62.255,0	-32
	CACERES	38	38	0	37.747,5	49.343,0	-23
	TOTAL	104	105	-1	80.149,5	111.597,9	-28
MADRID	MADRID	7	7	0	982,8	1.088,0	-10
	TOTAL	7	7	0	982,8	1.088,0	-10
MURCIA	MURCIA	12	12	0	959,9	1.341,4	-28
	TOTAL	12	12	0	959,9	1.341,4	-28
C. VALENCIANA	VALENCIA	4	4	0	544,4	89,6	507
	OTRAS	3	3	0	128,2	368,4	-65
	TOTAL	7	7	0	672,6	458,1	47
OTRAS	OTRAS	1	1	0	0,0	0,0	0
	TOTAL	1	1	0	0,0	0,0	0
TOTAL NACIONAL		420	426	-1	546.542,3	458.702,8	19

* Número de Entamadoras que han declarado al menos una vez en la campaña.

** Aceituna Cruda Neta = Aceituna Cruda Entrada - Aceituna Cruda Salida

Datos expresados en Toneladas. Datos expresados en peso de entamado sin más transformación.

El cálculo de Aceituna Cruda Neta contempla datos de Aceituna Cruda Importada + No Importada.