

# CHUCLA

## BPI

*Spicara maena* (Linnaeus, 1758)



Nombres **FAO**: **es** chucla  
**fr** mendole  
**en** blotched picarel

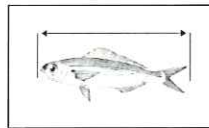

Talla (cm)	Caladeros			Talla de Maduración Sexual (cm)	
	CANT Y W	MED	CAN	M	←H
mínima	-	-	-	M	←H
comercial	-	-	-	-	-

LONGITUD MÁXIMA: M:26 cm H:21 cm

### Caracteres más significativos

Cuerpo más largo que ancho, comprimido y que en los individuos adultos presenta una marcada elevación del dorso, justo detrás de la cabeza.

Posee una característica mancha negra alargada, casi rectangular, en los flancos.

Cabeza pequeña, menor que la altura del cuerpo, y ojos grandes. La boca es protráctil y está armada con dientes en ambas mandíbulas y en el vómer.

La aleta dorsal presenta siempre una altura constante y está formada por 11 espinas y 12 radios blandos. La anal presenta 3 espinas y 9 o 10 radios blandos. La cola es ahorquillada.

### Especies con caracteres semejantes

*Spicara flexuosa* (chucla blanca)

*Spicara smaris* (caramel)

### Nombres Comerciales y Locales

Andalucía	boigón (machos), caramell, judío, loro, mena, trompetero, xucla
Baleares	chucla d'ivern, gerret, gerret d'ale grogue, gerret femella, gerret imperial, gerret mascle, gétcara, gétlara, jarret imperial, jerrét femella, jerret mascle, jerret pamfil, madre soldat, mata soldats, mére, mora, xucla, xucla blanca, xucla d'ivern, xuclé
Canarias	galana
Cataluña	caua, gerla, gerret, gerret imperial, jarret, jerret, mata soldats, xucla, xucla blanca, xucla d'estiu, xucla d'hivern, xucla diestrosa, xucla guindana, xucla vera, xucla vermella
Com. Valenciana	jarret, jerret, mata soldados, sucla, sucla vera, xucla vera
Galicia	choupa, corneteiro
Murcia	gerret femella, xucla
País Vasco	pikarel handi, pikarel handia

## Descripción General

El cuerpo es de color gris azulado en el dorso con los flancos y el vientre plateados. Ambos flancos tienen una mancha negra rectangular que desaparece de noche, cuando duerme.

En la época de celo, los machos adquieren una vistosa librea nupcial caracterizada por la aparición de manchas longitudinales y alargadas de un vistoso azul eléctrico, que no llegan a formar líneas continuas.

La línea lateral es oscura y va de cabeza a cola siguiendo el perfil dorsal; está compuesta por 68-75 escamas.

La boca está armada con dientes pequeños y algunos caninos delanteros; también presenta dientes bien desarrollados en el vómer.

## Hábitat y comportamiento

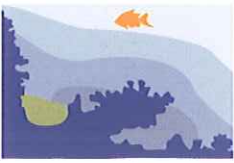

Especie nerítica, que vive a medias aguas a poca profundidad y sin exceder los 100 m, sobre todo en los primeros 50 m. Normalmente se encuentra sobre fondos rocosos, praderas

de *Posidonia oceanica* o fondos arenosos o fangosos.

Forma bancos más o menos densos de individuos de talla similar; algunas veces forma bancos con otras especies que exhiben un comportamiento similar, como bogas (*Boops boops*) y jureles (*Trachurus spp.*). Es una especie activa de día pero de noche se posa en el fondo para dormir.

Su alimentación es mixta, de manera que durante el día se nutre de plancton mientras que al anochecer, cuando desciende al fondo para descansar y antes de dormir, ingiere invertebrados bentónicos.

## Distribución



Se encuentra en el Atlántico oriental, desde las costas gallegas hasta las de Marruecos e islas Canarias. Es muy común en el Mediterráneo.

## Reproducción

La chucla es una especie hermafrodita proterogónica que madura como hembra primero y se transforma en macho después.

El periodo reproductor tiene lugar en los meses de julio y agosto. Durante este periodo, los machos exhiben su librea nupcial y excavan en las praderas de *Posidonia oceanica* nidos de aproximadamente 50 cm de diámetro y 20 cm de profundidad, separados 2 m los unos de los otros. Cuando las hembras depositan los huevos, éstos quedan adheridos al fondo o a las hojas de *posidonia*.

## Artes de Pesca

La chucla puede considerarse como un descarte permanente, cuya captura no es nunca deseada. A pesar de ello, se pesca mediante trasmallo y puede capturarse con artes de arrastre y cerco. Los pescadores deportivos pueden capturar alguna chucla pescando al volán de fondo.

## Comercialización

La carne de la chucla es de muy baja calidad; incluso su sabor es desagradable.

