

PRECIOS COYUNTURALES



SEMANA 33 – 2023
Del 14 al 20 de agosto



SUBSECRETARÍA

Subdirección General de Análisis, Coordinación y Estadística

sgapc@mapa.es

<https://www.mapa.gob.es/es/estadistica/temas/>

Publicación elaborada por la
Subsecretaría
Subdirección General de Análisis, Coordinación y Estadística

**MINISTERIO
DE AGRICULTURA, PESCA
Y ALIMENTACIÓN**

© Ministerio de Agricultura, Pesca y Alimentación
Secretaría General Técnica
Centro de Publicaciones
Catálogo de Publicaciones de la Administración General del Estado:
<https://cpage.mpr.gob.es/>

N.I.P.O.: 003190900

Se permite la utilización, copia o reproducción de los datos de este Boletín siempre que se cite expresamente su procedencia.

Índice:

	PÁGINA
PRECIOS MEDIOS NACIONALES.....	4
PRECIOS MEDIOS NACIONALES DE PRODUCTOS AGRÍCOLAS.....	4 - 6
PRECIOS MEDIOS NACIONALES DE PRODUCTOS GANADEROS.....	7 - 8
PRECIOS EN MERCADOS REPRESENTATIVOS DE CEREALES, VINOS Y ACEITES.....	9
PRECIOS MEDIOS EN MERCADOS REPRESENTATIVOS DE CEREALES.....	9 - 11
PRECIOS MEDIOS EN MERCADOS REPRESENTATIVOS DE VINOS.....	12
PRECIOS MEDIOS EN MERCADOS REPRESENTATIVOS DE ACEITES.....	13
PRECIOS DE PRODUCCIÓN DE FRUTAS Y HORTALIZAS EN EL MERCADO INTERIOR.....	14
PRECIOS DE PRODUCCIÓN EN EL MERCADO INTERIOR: FRUTAS.....	14
PRECIOS DE PRODUCCIÓN EN EL MERCADO INTERIOR: PRODUCTOS HORTÍCOLAS.....	16 - 17
PRECIOS REPRESENTATIVOS DE PRODUCTOS GANADEROS.....	18
PRECIOS REPRESENTATIVOS DE PRODUCTOS GANADEROS: BOVINO.....	18
PRECIOS REPRESENTATIVOS DE PRODUCTOS GANADEROS: OVINO.....	19
PRECIOS REPRESENTATIVOS DE PRODUCTOS GANADEROS: PORCINO.....	20 - 21



1. PRECIOS MEDIOS NACIONALES

1.1. PRECIOS MEDIOS NACIONALES DE PRODUCTOS AGRÍCOLAS

1.1.1. Precios Medios Nacionales de Cereales, Arroz, Oleaginosas, Tortas, Proteicos, Vinos y Aceites.					
PRODUCTOS AGRÍCOLAS (especificaciones)		Semana 32 07-13/08 2023	Semana 33 14-20/08 2023	Variación semanal euros	Variación semanal %
CEREALES					
(1)	Trigo blando panificable (€/t)	264,12	261,84	-2,28	-0,86
(1)	Trigo duro (€/t)	383,66	384,75	1,09	0,28
(1)	Cebada pienso (€/t)	245,36	242,67	-2,69	-1,10
(1)	Cebada malta (€/t)	256,46	248,53	-7,93	-3,09
(1)	Maíz grano (€/t)	264,99	260,35	-4,64	-1,75
ARROZ					
(2)	Arroz cáscara japónica (€/t)	646,41	646,41	0,00	0,00
(2)	Arroz cáscara índica (€/t)	559,36	559,36	0,00	0,00
(3)	Arroz blanco japónica (€/t)	1.152,22	1.152,22	0,00	0,00
(3)	Arroz blanco indica (€/t)	677,85	677,85	0,00	0,00
(3)	Arroz blanco vaporizado (€/t)	708,94	708,94	0,00	0,00
(3)	Arroz partido (€/t)	420,85	420,85	0,00	0,00
SEMILLAS OLEAGINOSAS					
(4)	Pipa de girasol alto oleico (€/t)	594,99	594,78	-0,21	-0,04
(4)	Pipa de girasol convencional (€/t)	538,21	537,23	-0,98	-0,18
(4)	Colza (€/t)	425,45	425,80	0,35	0,08
TORTAS DE GIRASOL Y SOJA					
(9)	Torta de girasol. 34%-36% proteína (€/t)	305,59	305,51	-0,08	-0,03
(9)	Torta de soja. 44%-47% proteína (€/t)	486,01	486,00	0,00	0,00
PROTEICOS					
(10)	Alfalfa. Balas 1ª Cat. 16,5%-18% proteína (€/t)	347,05	336,68	-10,37	-2,99
(10)	Alfalfa. Pellets estándar. 14%-16% proteína (€/t)	312,55	305,06	-7,49	-2,40
(4)	Guisantes secos (€/t)	314,44	311,56	-2,88	-0,92
(2)	Lentejas (€/t)	769,84	769,84	0,00	0,00
(2)	Garbanzos (€/t)	824,76	825,26	0,50	0,06
(2)	Habas secas (€/t)	391,16	391,75	0,59	0,15
VINOS					
(5)	Vino blanco sin DOP/IGP (€/hectolitro)	37,28	38,38	1,10	2,95
(5)	Vino tinto sin DOP/IGP, 12 p. color (€/hectolitro)	36,66	36,65	-0,01	-0,03
ACEITE DE OLIVA Y ORUJO					
(6)	Aceite de oliva virgen extra < 0,8º (€/100 kg)	757,62	778,64	21,02	2,77
(6)	Aceite de oliva virgen, de 0,8º a 2º (€/100 kg)	697,36	700,91	3,55	0,51
(6)	Aceite de oliva lampante > 2º (€/100 kg)	666,16	669,65	3,49	0,52
(7)	Aceite de oliva refinado (€/100 kg)	611,46	611,88	0,42	0,07
(8)	Aceite de orujo de oliva crudo (€/100 kg)	213,08	210,94	-2,14	-1,00
(7)	Aceite de orujo de oliva refinado (€/100 kg)	311,23	309,78	-1,45	-0,47
ACEITE DE GIRASOL					
(7)	Aceite de girasol refinado convencional (€/100 kg)	119,18	121,29	2,11	1,77
(7)	Aceite de girasol refinado alto oleico (€/100 kg)	137,85	137,35	-0,50	-0,36
ACEITE DE SOJA					
(7)	Aceite refinado de soja (€/100 kg)	116,43	116,43	0,00	0,00

Posición comercial:

(1) Salida de almacén cargado o entregado al transformador después de intermediario; (2) Granel sobre almacén agricultor/cooperativa
(3) Salida granel industria; (4) Almacén comprador mayorista; (5) Salida bodega; (6) Salida almazara; (7) Salida industria refinadora
(8) Salida industria extractora; (9) Salida industria molturadora; (10) Salida industria deshidratadora; (11) Entrada a entamadora

COMENTARIOS DE MERCADO

- **CEREALES (▼▲)**: Vuelven a descender los precios medios de la **cebada pienso** (-1,10 %) y del **trigo blando panificable** (-0,86 %). Cae más el de la **cebada malta** (-3,09 %), que rebota tras su notable incremento de la semana anterior. De igual modo, retoma la línea descendente el del **maíz grano** (-1,75 %). Solo el **trigo duro** (0,28 %) escapa a la tendencia negativa general, registrando un nuevo aumento, ligero en esta ocasión.
- **ARROZ (=)**: Una semana más, no se registran variaciones de los valores medios en las distintas categorías de referencia en este apartado.
- **SEMILLAS OLEAGINOSAS (▼▲)**: Nueva bajada de la cotización media de la **semilla de girasol convencional** (-0,18 %). Desciende también, muy levemente, pero invirtiendo su tendencia de la semana anterior, la del **alto oleico** (-0,04 %). De igual modo, invierte su tendencia de la semana anterior la **semilla de colza** (0,08 %), que pasa a anotarse un pequeño aumento.
- **TORTAS DE GIRASOL Y SOJA (=)**: Variación mínima en el precio medio de la **torta de girasol** (-0,03 %); no se mueve el de la **torta de soja**.
- **PROTEICOS (▼▲)**: Se acentúan los descensos de los valores medios de la **alfalfa: balas** (-2,99 %) y **pellets** (-2,4 %). Baja también, menos, el de los **guisantes secos** (-0,92 %). Vuelven a subir las **habas secas** (0,15 %) y los **garbanzos** (0,06 %) —muy levemente esta vez, teniendo en cuenta su fuerte incremento de la semana anterior—. Nuevamente, sin variación en las **lentejas**.
- **VINOS (▲▼)**: Retoma la línea ascendente el **vino blanco sin DOP/IGP** (2,95 %); bajada mínima para el **tinto** (-0,03 %).
- **ACEITE DE OLIVA Y ORUJO (▲▼)**: Incrementos, una vez más, para todas las categorías de referencia en el **aceite de oliva**, destacando especialmente esta semana el del **virgen extra** (2,77 %). También subieron, como se indicaba, el **lampante** (0,52 %), el **virgen** (0,51 %) y, menos, el **refinado** (0,07 %). En contraste, bajan en esta ocasión las cotizaciones medias de los **aceites de orujo de oliva: crudo** (-1,00 %) y **refinado** (-0,47 %).
- **ACEITE DE GIRASOL (▲▼)**: Tras los significativos descensos de la anterior, sube esta semana el precio medio del **aceite de girasol convencional** (1,77 %) y vuelve a bajar, menos acusadamente, el del **alto oleico** (-0,36 %).
- **ACEITE DE SOJA (=)**: Sin variaciones, de nuevo, esta semana en la cotización media del **aceite de soja**.

1.1.2. Precios Medios Nacionales en Origen de Frutas y Hortalizas					
PRODUCTOS AGRICOLAS (especificaciones)		Semana 32 07/08 -13/08 2023	Semana 33 14/08 -20/08 2023	Variación semanal euros	Variación semanal %
FRUTAS					
(1)	Clementina (C/100 kg)	43,91	44,83	0,92	2,10
(1)	Limón (C/100 kg)	31,16	25,00	-6,16	-19,77
(1)	Naranja Grupo Blancas (C/100 kg)	-	25,95	-	-
(1)	Naranja Salustiana (C/100 kg)*	-	25,95	-	-
(1)	Naranja Grupo Navel (C/100 kg)	-	26,43	-	-
(1)	Naranja Navelina (C/100 kg)*	-	24,74	-	-
(1)	Satsuma (C/100 kg)	31,52	30,66	-0,87	-2,75
(1)	Manzana Gala (C/100 kg)*	65,00	59,65	-5,35	-8,23
(1)	Manzana Golden (C/100 kg)*	76,40	74,89	-1,51	-1,98
(1)	Manzana Red Delicious y demás var. rojas (C/100 kg)*	63,86	63,86	0,00	0,00
(1)	Pera Blanquilla (C/100 kg)	65,83	68,93	3,10	4,71
(1)	Pera Conferencia (C/100 kg)	115,00	115,00	0,00	0,00
(1)	Albaricoque (C/100 kg)	122,50	98,17	-24,33	-19,86
(1)	Ciruela (C/100 kg)	63,37	62,13	-1,24	-1,95
(1)	Melocotón carne amarilla (C/100 kg)*	67,06	69,97	2,91	4,34
(1)	Nectarina carne amarilla (C/100 kg)*	64,82	64,67	-0,16	-0,24
(1)	Aguacate (C/100 kg)	718,31	709,48	-8,83	-1,23
(1)	Higos y brevas (C/100 kg)	126,30	128,98	2,67	2,12
(1)	Plátano (C/100 kg)*	33,96	33,81	-0,15	-0,44
(1)	Uva de mesa con semillas (C/100 kg)	-	65,88	-	-
(1)	Uva de mesa sin semillas (C/100 kg)	83,01	109,17	26,16	31,52
HORTALIZAS					
(1)	Acelga (C/100 kg)	106,89	107,84	0,96	0,89
(1)	Ajo (C/100 kg)	152,55	160,05	7,50	4,92
(1)	Berenjena (C/100 kg)	38,83	49,77	10,94	28,18
(1)	Brócoli (C/100 kg)	190,00	190,00	0,00	0,00
(1)	Calabacín (C/100 kg)	53,50	63,98	10,47	19,58
(1)	Cebolla (C/100 kg)	45,56	45,48	-0,08	-0,17
(1)	Champiñón (C/100 kg)	159,15	157,83	-1,31	-0,83
(1)	Col Repollo de hoja lisa (C/100 kg)	35,00	35,00	0,00	0,00
(1)	Judía verde tipo plana (C/100 kg)	202,37	179,34	-23,02	-11,38
(1)	Lechuga Romana (C/100 ud)	25,01	24,16	-0,85	-3,38
(1)	Melón Piel de Sapo (C/100 kg)	79,49	66,99	-12,49	-15,72
(1)	Pepino (C/100 kg)	84,96	98,41	13,44	15,82
(1)	Pimiento verde tipo italiano (C/100 kg)	70,75	63,90	-6,85	-9,68
(1)	Puerro (C/100 kg)	69,58	75,73	6,16	8,85
(1)	Sandía (C/100 kg)	46,43	40,13	-6,30	-13,57
(1)	Tomate cereza (C/100 kg)*	168,77	180,83	12,06	7,15
(1)	Tomate racimo (C/100 kg)*	85,36	85,36	0,00	0,00
(1)	Tomate redondo liso (C/100 kg)*	88,00	91,22	3,22	3,66
(1)	Zanahoria (C/100 kg)	29,48	29,48	0,00	0,00
(1)	Patata (C/100 kg)	32,82	31,78	-1,04	-3,18

Posición comercial:

(1) Granel: En árbol, finca, almacén agricultor, alhóndiga, lonja, etc. En cítricos y uva de mesa, los precios se dan "en árbol" y "en cepa" respectivamente. Los precios del plátano, por las peculiaridades de su comercialización, son estimados a partir de las cotizaciones obtenidas y contrastadas por la organización de productores (OP), en la posición comercial "venta en verde al madurador".

*Precios notificados a la Comisión Europea (art. 11 y anexo I.5.c del Reglamento de Ejecución (UE) 2017/1185).

COMENTARIOS DE MERCADO

• **CÍTRICOS (▼▲):** Continúa a la baja el precio medio en árbol del **limón** (-19,77 %), que ya solo viene dado por el de los redrojos de *Verna*. Primeros compases de la campaña en **clementina** (2,10 %) y **satsuma** (-2,75 %), en niveles similares y claramente por encima, respectivamente, de los que se registraron a estas alturas, aproximadamente, de la pasada. También se recogen los primeros valores medios de **naranja**, tanto *Navelina* como *Salustiana*, correspondientes a la nueva temporada 23/24.

• **FRUTA DE PEPITA (▼▲):** Descensos en los valores medios las **manzanas Gala** (-8,23 %) y **Golden** (-1,98 %), al tiempo que repunta el de la **pera Blanquilla** (4,71 %) gracias a la toma en consideración de las primeras cotizaciones de la nueva temporada en Andalucía. Sin variaciones en **manzanas rojas** y **pera Conferencia**.

• **FRUTA DE HUESO (▼▲):** Pudiéndose dar por terminada la campaña de la **cereza**, se ajusta a la baja el precio medio en origen del **albaricoque** (-19,86 %), también en su recta final. Desciende igualmente el de la **ciruela** (-1,95 %), en valores por encima de los anotados en los últimos años para este producto por estas fechas. Repunta el **melocotón de carne amarilla** (4,94 %) mientras que retrocede, ligeramente, el de la **nectarina** (-0,24 %).

• **OTRAS FRUTAS (▲▼):** Notable incremento del valor medio en origen de las **uvas de mesa sin semillas** (31,52 %) coincidiendo con las primeras cotizaciones de las **uvas con semillas**. Variaciones de escaso calado en el resto de los productos de este apartado: **aguacate** (-1,23 %) —que siguen en niveles máximos por la escasez de oferta—, **higos** (2,12 %) y **plátano** (-0,44 %) —en valores muy reducidos—.

• **HORTALIZAS (▲▼):** Bajadas de las cotizaciones medias en origen del **melón Piel de Sapo** (-15,72 %) y la **sandía** (-13,57 %), que contrastan con los aumentos considerables anotados para las de la **berenjena** (28,18 %), el **calabacín** (19,58 %) y el **pepino** (15,82 %). Prosigue la lenta, y prácticamente ininterrumpida desde abril, caída del precio medio en origen de la **patata** (-3,18 %).

1.1.3. Precios Medios Nacionales de Productos Agrícolas: Gráficos

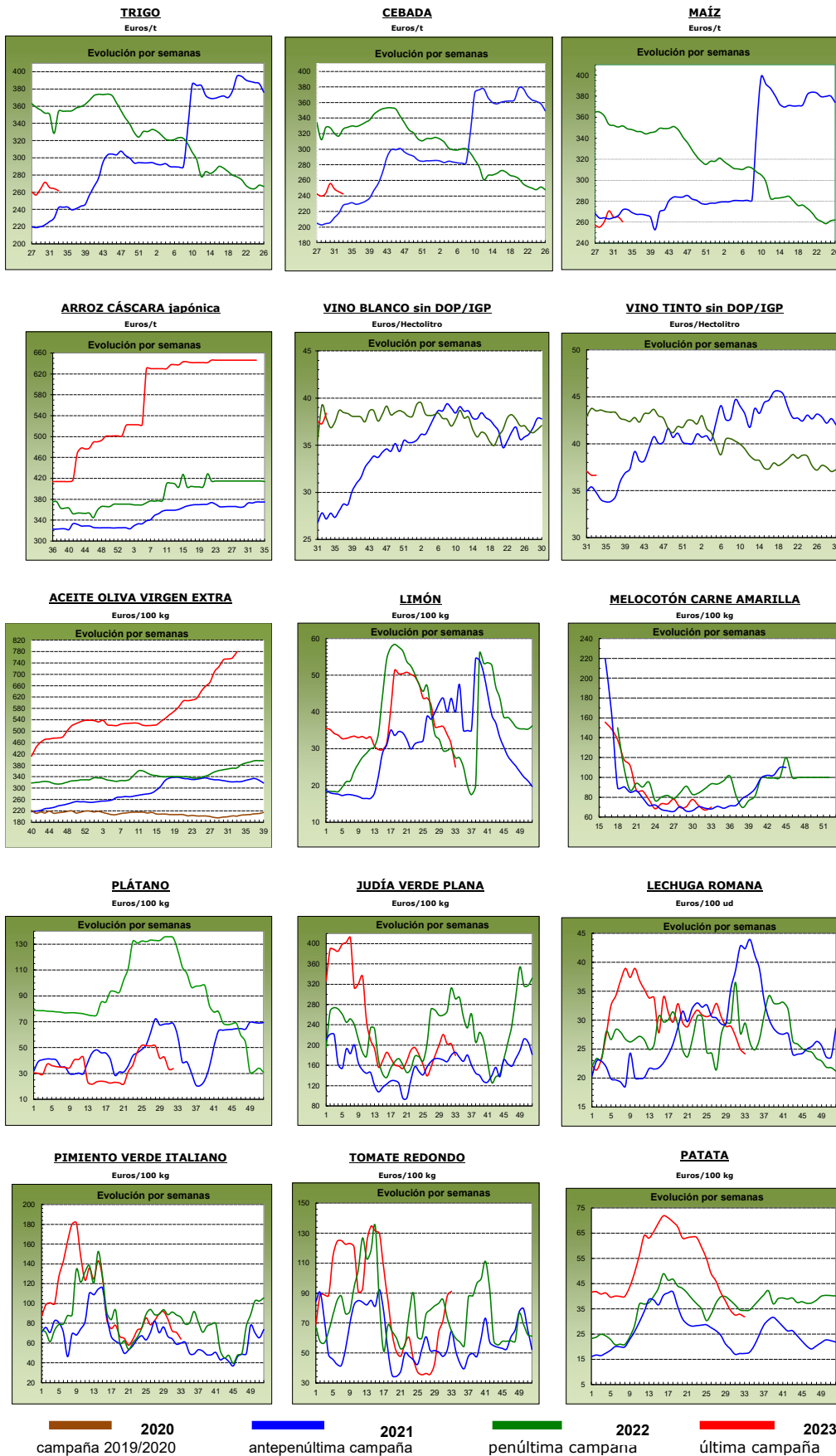

1.2. PRECIOS MEDIOS NACIONALES DE PRODUCTOS GANADEROS

1.2.1. Precios Medios Nacionales de Productos Ganaderos					
PRODUCTOS GANADEROS (especificaciones)		Semana 32 07-13/08 2023	Semana 33 14-20/08 2023	Variación semanal euros	Variación semanal %
VACUNO					
(1)	Ternera, 180-300 kilos (€/100 kg canal)	500,03	498,88	-1,15	-0,23
(1)	Machos de 12 a 24 meses (Clase R) (€/100 kg canal)	490,69	495,21	4,52	0,92
(1)	Animales de 8 a 12 meses (Clase R) (€/100 kg canal)	529,67	524,24	-5,43	-1,03
(1)	Bovino vivo, conjunto categorías (€/100 kg vivo)	262,30	261,86	-0,44	-0,17
CORDERO					
(1)	Corderos 9-19 kilos (€/100 kg canal)	712,49	713,67	1,18	0,17
(1)	Corderos 12-16 kilos (€/100 kg canal)	687,96	688,37	0,41	0,06
(1)	Corderos Ligeros (12-13 kilos) (€/100 kg canal)	701,76	701,79	0,03	0,00
(1)	Corderos Pesados (13-16 kilos) (€/100 kg canal)	674,16	674,95	0,79	0,12
PORCINO					
(1)	Porcino >60% magro (Clase S) (€/100 kg canal)	253,59	249,55	-4,04	-1,59
(1)	Porcino 60-55% magro (Clase E) (€/100 kg canal)	245,87	241,90	-3,97	-1,61
(1)	Porcino 55-50% magro (Clase U) (€/100 kg canal)	253,72	252,54	-1,18	-0,47
(1)	Porcino 50-45% magro (Clase R) (€/100 kg canal)	245,74	246,76	1,02	0,42
(1)	Lechon 20 kg (€/unidad)	79,61	74,99	-4,62	-5,80
POLLO					
(2)	Pollo, media de canales del 83% y 65% rdto. (€/100 kg canal)	234,11	229,11	-5,00	-2,14
(2)	Pollo P10 (83% rdto.) (€/100 kg canal)	184,52	179,52	-5,00	-2,71
(2)	Pollo P90 (65% rdto.) (€/100 kg canal)	237,89	232,89	-5,00	-2,10
HUEVOS					
(3)	Huevos Tipo Jaula, media Clase L y M (€/100 kg)	204,24	197,78	-6,46	-3,16
(3)	Huevos Tipo Jaula - Clase L (€/docena)	1,65	1,61	-0,04	-2,42
(3)	Huevos Tipo Jaula - Clase M (€/docena)	1,44	1,38	-0,06	-4,17
(3)	Huevos Tipo Suelo media Clase L y M (€/100 kg)	214,88	210,18	-4,70	-2,19
(3)	Huevos Tipo Suelo - Clase L (€/docena)	1,67	1,71	0,04	2,40
(3)	Huevos Tipo Suelo - Clase M (€/docena)	1,58	1,47	-0,11	-6,96
(3)	Huevos Tipo Campero, media Clase L y M (€/100 kg)	232,58	232,58	0,00	0,00
(3)	Huevos Tipo Campero- Mezcla Clase L y M (€/docena)	1,76	1,76	0,00	0,00
CONEJO					
(4)	Conejo 1,8-2,2 kilo,vivo (€/100 kg)	249,57	249,46	-0,11	-0,04
LECHE Y PRODUCTOS LÁCTEOS					
(6)	Suero de leche en polvo (€/100 kg)	69,84	68,68	-1,16	-1,67
(6)	Mantequilla sin sal (formato 25 kg) (€/100 kg)	518,40	527,45	9,05	1,75
(5)	Leche cruda de vaca (€/100 kg). Fuente: INFOLAC	Precio junio 2023: 51,84 €/100 kg			
MIEL Y PRODUCTOS APÍCOLAS					
(7)	Miel multifloral a granel (€/100 kg)	Precio mayo 2023: 347,14 €/100 kg; Precio junio 2023: 348,97 €/100 kg			
(7)	Miel multifloral envasada (€/100 kg)	Precio mayo 2023: 571,48 €/100 kg; Precio junio 2023: 561,39 €/100 kg			
(7)	Polen a granel (€/100 kg)	Precio mayo 2023: 763,00 €/100 kg; Precio junio 2023: 743,08 €/100 kg			
(7)	Polen envasado (€/100 kg)	Precio mayo 2023: 1.180,88 €/100 kg; Precio junio 2023: 1.235,58 €/100 kg			

Posición comercial:

(1) Entrada matadero; (2) Salida muelle matadero; (3) Salida muelle centro de embalaje; (4) Salida granja;
 (5) Precio pagado al ganadero; (6) Precio franco fábrica sin impuestos ni costes; (7) Venta a la industria o mayorista

COMENTARIOS DE MERCADO

- **VACUNO (▲▼):** Bajan las cotizaciones semanales de las **canales de los animales de 8 a 12 meses** (-1,03 %) y las **terneras** (-0,23 %); en contraste, se incrementan las de los **machos de 12 a 24 meses** (0,92 %). Nuevo descenso del valor medio de los **animales vivos** (-0,17 %).
- **OVINO (=):** Variaciones de escasa entidad en los precios de las distintas categorías de las **canales de cordero**, anotándose un crecimiento medio al alza del 0,09 %.
- **PORCINO (▼):** Descenso medio del -0,81 % en las cotizaciones de las distintas clases de las **canales de porcino de capa blanca**. Bajadas, igualmente, en los precios semanales de los **porcinos cebados** (▼). Los precios de los **lechones base 20 kg** (▼) también registran una variación claramente a la baja (-5,80 %).
- **POLLOS (▼):** Los precios de las **canales de pollo** caen un -2,14 % esta semana.
- **HUEVOS (▼=):** Descensos también en los precios medios nacionales de los **huevos tipo jaula** (-3,16 % de media) y **tipo suelo** (-2,19 % de media). Sin movimientos en los **tipo campero**.
- **CONEJO (=):** Sin apenas variación en el precio semanal del **conejo vivo de granja** (-0,04 %).
- **PRODUCTOS LÁCTEOS (▲▼):** Repitiéndose las tendencias de la semana anterior, cotiza al alza, menos significativamente, el precio medio de la **mantequilla sin sal** (1,75 %) y a la baja el del **suero de leche en polvo** (-1,67 %).
- **MIEL Y POLEN (▲▼):** En el mes de junio, los precios de la **miel a granel** apenas variaron con respecto a los del mes anterior (0,53 %), mientras que los de la **miel envasada** bajaron un -1,77 %. El **polen a granel** registró una caída del -2,61 %, si bien el **polen envasado** subió un 4,63 % con respecto al precio registrado en mayo.

1.2.2. Precios Medios Nacionales de Productos Ganaderos: Gráficos

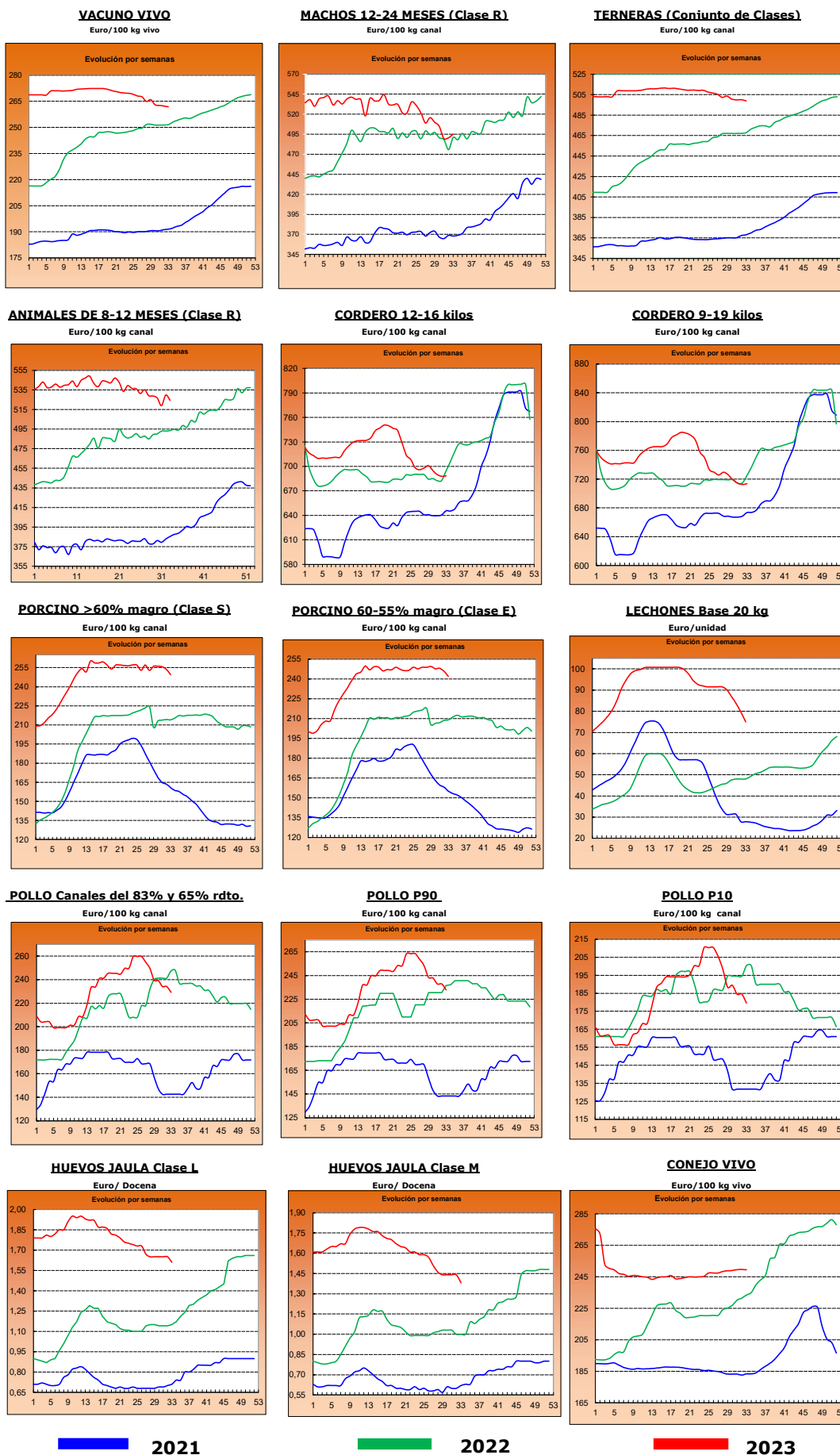

2.- PRECIOS EN MERCADOS REPRESENTATIVOS DE CEREALES, ALFALFA, ARROZ, VINOS, ACEITES Y SEMILLA DE GIRASOL

2.1. PRECIOS EN MERCADOS REPRESENTATIVOS DE CEREALES, ALFALFA Y ARROZ

2.1.1. Precios Medios en Mercados Representativos: Trigo y Alfalfa

Precios en Euro/Tonelada

REGLAMENTO (UE) 2017/1185 DE LA COMISION. Artículo 11, Anexo I. 1. (trigo); Artículo 12 (a), Anexo II.2 (alfalfa)

TRIGO: Salida de almacén cargado o entregado al transformador después de intermediario. Mercancía nacional y/o importada.

ALFALFA: Salida industria deshidratadora

PRODUCTO	MERCADO REPRESENTATIVO	Semana 32 07-13/08 2023	Semana 33 14-20/08 2023	Variación €
Trigo Blando Panificable	Albacete	269,40	269,40	0,00
	Ávila	268,00	266,00	-2,00
	Barcelona	268,00	260,00	-8,00
	Burgos	262,54	258,54	-4,00
	Cádiz	260,00	260,00	0,00
	Ciudad Real	343,00	343,00	0,00
	Cuenca	267,00	267,00	0,00
	Guadalajara	258,00	250,00	-8,00
	Huesca	252,00	248,00	-4,00
	León	262,12	260,52	-1,60
	Lérida	240,00	235,00	-5,00
	Madrid	265,00	255,00	-10,00
	Murcia	252,00	248,00	-4,00
	Navarra	265,00	262,00	-3,00
	Palencia	264,20	268,20	4,00
	Salamanca	268,60	267,80	-0,80
	Segovia	254,00	250,00	-4,00
	Sevilla	265,00	265,00	0,00
	Soria	258,40	256,00	-2,40
Tarragona	250,00	240,00	-10,00	
Toledo	270,00	270,00	0,00	
Valladolid	270,14	267,74	-2,40	
Zamora	262,40	260,80	-1,60	
Trigo Duro	Cádiz	385,00	385,00	0,00
	Huelva	385,00	385,00	0,00
	Sevilla	385,00	385,00	0,00
	Toledo	341,00	341,00	0,00
	Zaragoza	380,00	384,00	4,00
Alfalfa Balas	Albacete	376,00	376,00	0,00
	Burgos	390,00	370,00	-20,00
	Córdoba	279,00	285,00	6,00
	Huesca	350,00	345,00	-5,00
	León	360,00	350,00	-10,00
	Lérida	310,83	300,83	-10,00
	Navarra	340,00	340,00	0,00
	Palencia	395,00	375,00	-20,00
	Sevilla	293,00	293,00	0,00
	Teruel	335,00	335,00	0,00
	Toledo	390,00	380,00	-10,00
	Valladolid	330,00	330,00	0,00
	Zamora	400,00	400,00	0,00
Zaragoza	356,00	340,00	-16,00	
Alfalfa Pellets	Albacete	326,00	326,00	0,00
	Burgos	310,00	300,00	-10,00
	Córdoba	282,00	288,00	6,00
	Huesca	305,00	305,00	0,00
	Lérida	302,50	291,50	-11,00
	Navarra	315,00	315,00	0,00
	Palencia	400,00	380,00	-20,00
	Sevilla	285,00	285,00	0,00
	Toledo	405,00	392,00	-13,00
	Valladolid	370,00	370,00	0,00
	Zamora	347,00	347,00	0,00
	Zaragoza	314,67	303,33	-11,34

2.1.2. Precios Medios en Mercados Representativos: Cebada

Precios en Euro/Tonelada

REGLAMENTO (UE) 2017/1185 DE LA COMISION. Artículo 11, Anexo I. 1.

Salida de almacén cargado o entregado al transformador después de intermediario. Mercancía nacional y/o importada.

PRODUCTO	MERCADO REPRESENTATIVO	Semana 32 07-13/08 2023	Semana 33 14-20/08 2023	Variación €
Cebada Pienso	Albacete	240,50	238,10	-2,40
	Ávila	252,00	249,00	-3,00
	Burgos	245,00	240,00	-5,00
	Cádiz	230,00	230,00	0,00
	Ciudad Real	259,40	257,80	-1,60
	Córdoba	232,00	232,23	0,23
	La Coruña	234,00	230,00	-4,00
	Cuenca	244,00	241,00	-3,00
	Granada	237,00	237,00	0,00
	Guadalajara	242,60	230,60	-12,00
	Huesca	228,00	226,00	-2,00
	León	250,23	246,00	-4,22
	Lérida	225,00	225,00	0,00
	Murcia	226,00	220,00	-6,00
	Palencia	245,00	250,00	5,00
	Salamanca	260,00	254,00	-6,00
	Segovia	235,00	230,00	-5,00
	Soria	240,00	237,00	-3,00
	Teruel	244,00	242,00	-2,00
	Toledo	248,60	244,60	-4,00
Valladolid	255,00	252,00	-3,00	
Zamora	250,00	246,00	-4,00	
Zaragoza	243,00	241,00	-2,00	
Cebada Malta	Burgos	266,40	232,00	-34,40
	Ciudad Real	293,00	293,00	0,00
	Guadalajara	233,00	233,00	0,00
	Huesca	255,00	252,00	-3,00
	Palencia	235,00	235,00	0,00
	Salamanca	238,00	238,00	0,00
	Segovia	230,00	230,00	0,00
	Soria	232,00	262,40	30,40
	Valladolid	230,00	230,00	0,00
	Zamora	270,00	230,00	-40,00
	Zaragoza	277,00	275,00	-2,00

2.1.3. Precios Medios en Mercados Representativos: Maíz y Arroz

Precios en Euro/Tonelada

REGLAMENTO (UE) 2017/1185 DE LA COMISION. Artículo 11, Anexo I. 1. Cereales y 2 Arroz

Maíz grano: precios salida de almacén cargado. Mercancía nacional y/o importada.

Arroz cáscara precios salida almacén agricultor o en cooperativa, y arroz blanco precios salida industria

PRODUCTO	MERCADO REPRESENTATIVO	Semana 32 07-13/08 2023	Semana 33 14-20/08 2023	Variación €
Maíz Grano	Albacete	272,40	270,80	-1,60
	Ciudad Real	265,80	265,80	0,00
	La Coruña	252,00	250,00	-2,00
	Gerona	262,00	260,00	-2,00
	Huesca	261,00	252,00	-9,00
	León	261,40	260,60	-0,80
	Lérida	252,00	248,00	-4,00
	Madrid	265,00	268,00	3,00
	Navarra	270,00	270,00	0,00
	Pontevedra	266,00	250,00	-16,00
	Salamanca	276,80	276,80	0,00
	Sevilla	274,00	274,00	0,00
	Toledo	269,80	269,80	0,00
	Valladolid	272,66	270,26	-2,40
Zamora	262,80	260,40	-2,40	
Zaragoza	278,00	275,00	-3,00	
Arroz cáscara (Indica)	Cádiz	348,00	348,00	0,00
	Sevilla	584,50	584,50	0,00
	Valencia	595,00	595,00	0,00
Arroz cáscara (Japónica)	Huesca	500,00	500,00	0,00
	Sevilla	600,50	600,50	0,00
	Tarragona	660,00	660,00	0,00
	Valencia	690,00	690,00	0,00
	Zaragoza	650,00	650,00	0,00
Arroz blanco (Indica)	Sevilla	611,00	611,00	0,00
	Valencia	1.150,00	1.150,00	0,00
Arroz blanco (Japónica)	Sevilla	993,00	993,00	0,00
	Tarragona	1.250,00	1.250,00	0,00
	Valencia	1.230,00	1.230,00	0,00
Arroz blanco vaporizado	Valencia	1.075,00	1.075,00	0,00
Arroz partido	Sevilla	318,56	318,56	0,00
	Tarragona	525,00	525,00	0,00
	Valencia	515,00	515,00	0,00

2.2. PRECIOS EN MERCADOS REPRESENTATIVOS DE VINOS
--

R. EJECUCIÓN (UE) 2017/1185 DE LA COMISION. Artículo 11, Anexo II. 3.

En €/hectólitro, salida bodega, a granel, pago al contado sin I. V. A.

PRODUCTO	MERCADO REPRESENTATIVO	Semana 32		Semana 33	Variación €
		07-13/08	2023	14-20/08 2023	
Vino Blanco sin DOP/IPG	Albacete	57,45		56,85	-0,60
	Badajoz	35,86		36,62	0,76
	Ciudad Real	36,74		38,56	1,82
	Cuenca	34,72		34,72	0,00
	Toledo	33,39		34,16	0,77
Vino Tinto sin DOP / IPG	Precio de vino tinto referido al producto de 12 puntos de color				
	Albacete	43,29		44,26	0,97
	Badajoz	33,05		34,41	1,36
	Ciudad Real	33,25		31,84	-1,41
	Cuenca	38,18		38,67	0,49
	Murcia	36,53		36,53	0,00
	Toledo	33,40		32,56	-0,84
	Valencia	33,82		33,82	0,00

2.3. PRECIOS EN MERCADOS REPRESENTATIVOS DE ACEITES Y SEMILLAS DE GIRASOL

Aceites. Precios salida almazara/orujera/refinadora, en €/100 kg, sin I.V.A. Rgto. 2017/1185. Art.11. Anexo I.3.

Semilla de girasol. Precios en almacén del comprador mayorista, en €/100 kg, sin I.V.A. Rgto 2017/1185. Art. 8

PRODUCTO Y ESPECIFICACIONES	MERCADO REPRESENTATIVO	Semana 32		Semana 33	Variación €
		07-13/08	2023		
ACEITE DE OLIVA VIRGEN EXTRA Menos de 0,8°	Albacete	800,00		800,00	0,00
	Almería	750,00		780,00	30,00
	Badajoz	773,33		796,67	23,34
	Cáceres	860,00		860,00	0,00
	Cádiz	735,00		735,00	0,00
	Ciudad Real	761,00		776,00	15,00
	Córdoba	742,50		777,50	35,00
	Cuenca	775,00		790,00	15,00
	Granada	747,50		780,00	32,50
	Huelva	742,00		742,00	0,00
	Jaén	768,50		774,00	5,50
	Málaga	751,50		773,00	21,50
	Murcia	764,00		772,00	8,00
	Sevilla	750,00		770,00	20,00
Tarragona	830,00		830,00	0,00	
Toledo	764,00		778,00	14,00	
ACEITE DE OLIVA VIRGEN De 0,8° a 2°	Albacete	750,00		750,00	0,00
	Badajoz	645,00		666,67	21,67
	Cáceres	570,00		570,00	0,00
	Cádiz	690,00		690,00	0,00
	Ciudad Real	710,00		712,50	2,50
	Córdoba	712,50		727,50	15,00
	Cuenca	717,50		725,80	8,30
	Granada	697,50		697,50	0,00
	Huelva	725,00		725,00	0,00
	Jaén	691,00		691,00	0,00
	Málaga	711,00		711,00	0,00
	Murcia	698,00		710,00	12,00
	Sevilla	702,50		702,50	0,00
	Tarragona	785,00		785,00	0,00
Toledo	707,50		710,00	2,50	
ACEITE DE OLIVA LAMPANTE Más de 2°	Albacete	700,00		700,00	0,00
	Badajoz	615,67		627,33	11,66
	Cáceres	520,00		520,00	0,00
	Cádiz	675,00		675,00	0,00
	Ciudad Real	650,00		665,00	15,00
	Córdoba	667,50		677,50	10,00
	Cuenca	697,50		709,20	11,70
	Granada	660,00		665,00	5,00
	Huelva	690,00		690,00	0,00
	Jaén	674,50		676,00	1,50
	Málaga	662,00		663,50	1,50
	Murcia	667,00		685,00	18,00
	Sevilla	671,50		671,50	0,00
	Tarragona	590,00		590,00	0,00
Toledo	656,50		664,00	7,50	
ACEITE DE OLIVA REFINADO	Córdoba	541,00		541,00	0,00
	Jaén	647,50		650,00	2,50
	Sevilla	635,00		635,00	0,00
	Tarragona	700,00		700,00	0,00
ACEITE DE ORUJO DE OLIVA CRUDO	Córdoba	218,00		218,00	0,00
	Jaén	219,00		217,00	-2,00
	Málaga	218,00		216,00	-2,00
	Sevilla	219,00		215,00	-4,00
	Tarragona	225,00		225,00	0,00
	Toledo	220,00		220,00	0,00
ACEITE DE ORUJO DE OLIVA REFINADO	Sevilla	312,50		311,00	-1,50
PIPA DE GIRASOL Alto oleico	Centro	683,19		683,19	0,00
	Norte	665,02		665,17	0,15
	Sur	467,40		466,66	-0,74
PIPA DE GIRASOL Convencional	Centro	593,56		593,56	0,00
	Norte	594,30		594,45	0,15
	Sur	443,04		440,20	-2,84

3. PRECIOS DE PRODUCCIÓN DE FRUTAS Y HORTALIZAS EN EL MERCADO INTERIOR

3.1. PRECIOS DE PRODUCCIÓN EN EL MERCADO INTERIOR FRUTAS

3.1.1. Precios de Producción de Frutas en el Mercado Interior:												
Precios diarios y Precios Medios Ponderados Semanales en mercados representativos provinciales.												
Precios a la salida del centro de acondicionamiento de productos seleccionados, embalados y, en su caso, en palés (€/100 kg peso neto)												

FRUTAS DE PEPITA

PRODUCTO	MERCADO	VARIEDAD O TIPO	CAT.	CALIBRE	DÍA/MES							PMPS
					14/8	15/8	16/8	17/8	18/8	19/8	20/8	
MANZANA	Lérida	Gala	I	65-80	74,50	74,50	74,98	74,50	74,99	--	--	74,77
	Lérida	Golden Delicious	I	65-80	100,20	99,50	100,68	100,26	100,62	--	--	100,38
	Zaragoza	Golden Delicious	I	65-80	164,00	--	164,00	164,00	164,00	--	--	164,00
	Lérida	Granny Smith	-	65-80	89,50	89,50	89,50	89,50	89,50	--	--	89,50
PERA	Lérida	Conferencia	I	60-65+	146,78	123,21	128,61	123,64	128,96	--	--	127,49
	Zaragoza	Conferencia	I	60-65+	169,70	--	169,70	169,70	169,70	--	--	169,70
	Huesca	Ercolini	I	50-60	94,00	--	94,00	94,00	94,00	--	--	94,00
	Murcia	Ercolini	I	50-60	178,00	--	178,00	178,00	178,00	--	--	178,00
	Lérida	Limonera	I	60-65	84,00	84,00	84,00	84,00	77,25	--	--	79,77

FRUTAS DE HUESO

PRODUCTO	MERCADO	VARIEDAD O TIPO	CAT.	CALIBRE	DÍA/MES							PMPS
					14/8	15/8	16/8	17/8	18/8	19/8	20/8	
ALBARICOQUE	Zaragoza	Todos los tipos y variedades	-	45-50 mm	125,10	--	125,10	125,10	125,10	--	--	125,10
CEREZA	Burgos	Todos los tipos y variedades	-	22 y más	550,00	--	550,00	550,00	550,00	--	--	550,00
CIRUELA	Badajoz	Todos los tipos y variedades	-	35 mm ó superior	85,00	--	85,00	85,00	85,00	--	--	85,00
	Cáceres	Todos los tipos y variedades	-	35 mm ó superior	85,00	--	85,00	85,00	85,00	--	--	85,00
	Lérida	Todos los tipos y variedades	-	35 mm ó superior	160,00	--	160,00	160,00	160,00	--	--	160,00
MELOCOTÓN	Barcelona	Pulpa amarilla	I	A/B	133,00	--	133,00	133,00	133,00	--	--	133,00
	Huesca	Pulpa amarilla	I	A/B	103,00	--	103,00	103,00	103,00	--	--	103,00
	Lérida	Pulpa amarilla	I	A/B	109,95	129,57	126,88	127,62	116,97	--	--	119,77
	Murcia	Pulpa amarilla	I	A/B	120,00	--	110,00	120,00	130,00	--	--	121,07
	Navarra	Pulpa amarilla	I	A/B	112,00	--	112,00	112,00	112,00	--	--	112,00
	Zaragoza	Pulpa amarilla	I	A/B	97,65	--	--	97,65	--	--	--	97,65
	Huesca	Pulpa blanca	I	A/B	92,00	--	92,00	92,00	92,00	--	--	92,00
	Lérida	Pulpa blanca	I	A/B	100,00	110,66	104,77	104,02	128,46	--	--	122,26
NECTARINA	Huesca	Pulpa amarilla	I	A/B	88,00	--	88,00	88,00	88,00	--	--	88,00
	Lérida	Pulpa amarilla	I	A/B	131,50	128,49	132,90	132,31	132,85	--	--	132,22
	Zaragoza	Pulpa amarilla	I	A/B	87,67	--	87,67	87,67	87,67	--	--	87,67
	Lérida	Pulpa blanca	I	A/B	107,83	115,00	112,82	113,73	115,77	--	--	110,98
PARAGUAYA	Lérida	Todos los tipos y variedades	I	A/B	117,78	104,79	119,09	122,67	119,60	--	--	119,05

OTRAS FRUTAS

PRODUCTO	MERCADO	VARIEDAD O TIPO	CAT.	CALIBRE	DÍA/MES							PMPS
					14/8	15/8	16/8	17/8	18/8	19/8	20/8	
UVA DE MESA	Alicante	Red Globe	I	-	--	--	151,18	151,18	151,18	--	--	151,18
	Alicante	Victoria	I	-	144,17	--	144,17	144,17	144,17	--	--	144,17
	Murcia	Apirenas Tempranas	I	-	160,00	--	180,00	200,00	185,00	--	--	179,70

3.1.2. Precios de Producción de Frutas en el Mercado Interior: Precios Medios Ponderados Semanales Nacionales

Referencia: Reglamento Delegado (UE) 2017/891 de la Comisión, de 13 de marzo (DOUE de 25 de mayo). Art. 55 y Anexo VI
Precios a la salida del centro de acondicionamiento de productos seleccionados, embalados y, en su caso, en palés (€/100kg peso neto)

FRUTAS DE PEPITA

PRODUCTO	MERCADO	VARIEDAD O TIPO	CAT.	CALIBRE mm	PRECIO MEDIO PONDERADO SEMANAL NACIONAL
					Semana 33- 2023: 14/08 -20/08
MANZANA	ESPAÑA	Gala	I	65-80	85,07
	ESPAÑA	Golden delicious	I	65/80	116,09
	ESPAÑA	Granny Smith	I	65/80	113,89
PERA	ESPAÑA	Conferencia	I	60/65+	132,10

FRUTAS DE HUESO

PRODUCTO	MERCADO	VARIEDAD O TIPO	CAT.	CALIBRE	PRECIO MEDIO PONDERADO SEMANAL NACIONAL
					Semana 33- 2023: 14/08 -20/08
ALBARICOQUE	ESPAÑA	Todos los tipos y variedades	-	45-50 mm	163,02
CIRUELA	ESPAÑA	Todos los tipos y variedades	-	35 mm ó superior	86,86
MELOCOTÓN	ESPAÑA	Pulpa amarilla	I	A/B	111,33
	ESPAÑA	Pulpa blanca	I	A/B	109,82
NECTARINA	ESPAÑA	Pulpa amarilla	I	A/B	111,40
	ESPAÑA	Pulpa blanca	I	A/B	110,98

OTRAS FRUTAS

PRODUCTO	MERCADO	VARIEDAD O TIPO	CAT.	CALIBRE	PRECIO MEDIO PONDERADO SEMANAL NACIONAL
					Semana 33- 2023: 14/08 -20/08
UVA DE MESA	ESPAÑA	Todos los tipos y variedades con pepitas	-	-	144,74
	ESPAÑA	Todos los tipos y variedades sin pepitas	-	-	179,70

3.2. PRECIOS DE PRODUCCIÓN EN EL MERCADO INTERIOR: PRODUCTOS HORTÍCOLAS

3.2.1. Precios de Producción de Hortalizas en el Mercado Interior:
Precios diarios y Precios Medios Ponderados Semanales en mercados representativos provinciales.

Precios a la salida del centro de acondicionamiento de productos seleccionados, embalados y, en su caso, en palés (C/100 kg peso neto)

HORTALIZAS (I)

PRODUCTO	MERCADO	VARIEDAD O TIPO	CAT.	CALIBRE	DIA/MES							
					14/8	15/8	16/8	17/8	18/8	19/8	20/8	PMPS
ACELGA	Madrid	Amarilla	-	-	85,00	--	85,00	85,00	85,00	--	--	85,00
	Lugo	Todos los tipos y variedades	-	-	214,38	--	214,38	214,38	214,38	--	--	214,38
	Navarra	Todos los tipos y variedades	-	-	105,00	--	105,00	105,00	105,00	--	--	105,00
	Pontevedra	Todos los tipos y variedades	-	-	181,25	--	181,25	181,25	181,25	--	--	181,25
	Madrid	Verde	-	-	80,00	--	80,00	80,00	80,00	--	--	80,00
AJO	Ciudad Real	Blanco	-	50-60 mm	230,00	--	230,00	230,00	230,00	--	--	230,00
	Cuenca	Blanco	-	50-60 mm	170,00	--	170,00	170,00	170,00	--	--	170,00
	Segovia	Blanco	-	50-60 mm	290,00	--	290,00	290,00	290,00	--	--	290,00
	Toledo	Blanco	-	50-60 mm	216,00	--	216,00	216,00	216,00	--	--	216,00
	Ciudad Real	Morado	-	50-80 mm	250,00	--	250,00	250,00	250,00	--	--	250,00
	Córdoba	Morado	-	50-80 mm	232,00	--	232,00	232,00	232,00	--	--	232,00
	Cuenca	Morado	-	50-80 mm	221,50	--	221,50	221,50	221,50	--	--	221,50
	Madrid	Morado	-	50-80 mm	320,00	--	320,00	320,00	320,00	--	--	320,00
	Segovia	Morado	-	50-80 mm	305,00	--	305,00	305,00	305,00	--	--	305,00
	Toledo	Morado	-	50-80 mm	245,00	--	245,00	245,00	245,00	--	--	245,00
	Ciudad Real	Primavera	-	50-60 mm	225,00	--	225,00	225,00	225,00	--	--	225,00
	Córdoba	Primavera	-	50-60 mm	265,00	--	265,00	265,00	265,00	--	--	265,00
	Cuenca	Primavera	-	50-60 mm	150,00	--	150,00	150,00	150,00	--	--	150,00
	Toledo	Primavera	-	50-60 mm	202,00	--	202,00	202,00	202,00	--	--	202,00
BERENJENA	Almería	Todos los tipos y variedades	-	-	126,00	--	125,00	114,00	112,00	--	--	119,25
	Málaga	Todos los tipos y variedades	-	-	110,00	--	110,00	110,00	110,00	--	--	110,00
	Tarragona	Todos los tipos y variedades	-	-	118,40	--	118,40	118,40	118,40	--	--	118,40
BRÓCOLI	Murcia	--	-	220,00	--	205,00	210,00	220,00	--	--	213,86	
CALABACÍN	Almería	Todas las variedades	-	14-21 g	103,00	--	92,00	89,00	86,00	--	--	92,50
	Barcelona	Todas las variedades	-	14-21 g	93,50	--	93,50	93,50	93,50	--	--	93,50
	Málaga	Todas las variedades	-	14-21 g	70,00	--	70,00	70,00	70,00	--	--	70,00
	Murcia	Todas las variedades	-	14-21 g	95,00	--	98,00	92,00	98,00	--	--	95,83
	Tarragona	Todas las variedades	-	14-21 g	84,00	--	84,00	84,00	84,00	--	--	84,00
CEBOLLA	Albacete	Todos los tipos y variedades	-	-	41,50	--	41,50	41,50	41,50	--	--	41,50
	Burgos	Todos los tipos y variedades	-	-	45,00	--	45,00	45,00	45,00	--	--	45,00
	Ciudad Real	Todos los tipos y variedades	-	-	80,00	--	80,00	80,00	80,00	--	--	80,00
	Cuenca	Todos los tipos y variedades	-	-	77,00	--	77,00	77,00	77,00	--	--	77,00
	Lérida	Todos los tipos y variedades	-	-	64,50	--	64,50	64,50	64,50	--	--	64,50
	Madrid	Todos los tipos y variedades	-	-	60,00	--	60,00	60,00	60,00	--	--	60,00
	Toledo	Todos los tipos y variedades	-	-	66,00	68,00	70,00	70,00	70,00	--	--	68,80
CHAMPIÑÓN	Albacete	Cerrado	-	30-65 mm	185,45	--	185,45	185,45	185,45	--	--	185,45
	Cuenca	Cerrado	-	30-65 mm	183,57	--	183,57	183,57	183,57	--	--	183,57
	La Rioja	Cerrado	-	30-65 mm	250,00	250,00	250,00	250,00	250,00	--	--	250,00
	Navarra	Cerrado	-	30-65 mm	270,00	--	270,00	270,00	270,00	--	--	270,00
COLIFLOR	Granada	Todos los tipos y variedades	-	-	242,07	--	242,07	242,07	242,07	--	--	242,07
COL-REPOLLO	Málaga	Hoja lisa	-	-	60,00	--	60,00	60,00	60,00	--	--	60,00
JUDÍA VERDE	Almería	Plana	-	-	275,00	--	220,65	204,71	178,57	--	--	219,73
	Barcelona	Plana	-	-	332,00	--	332,00	332,00	332,00	--	--	332,00
	La Coruña	Plana	-	-	179,00	--	179,00	179,00	179,00	--	--	179,00
	Lugo	Plana	-	-	215,00	--	215,00	215,00	215,00	--	--	215,00
	Málaga	Plana	-	-	180,00	--	180,00	180,00	180,00	--	--	180,00
	Pontevedra	Plana	-	-	342,95	--	342,95	342,95	342,95	--	--	342,95
	Lérida	Todos los tipos y variedades	-	-	605,00	--	605,00	605,00	605,00	--	--	605,00
	Navarra	Todos los tipos y variedades	-	-	325,00	--	325,00	325,00	325,00	--	--	325,00

3.2. PRECIOS DE PRODUCCIÓN EN EL MERCADO INTERIOR: PRODUCTOS HORTÍCOLAS

**3.2.1. Precios de Producción de Hortícolas en el Mercado Interior:
Precios diarios y Precios Medios Ponderados Semanales en mercados representativos provinciales.**

Precios a la salida del centro de acondicionamiento de productos seleccionados, embalados y, en su caso, en palés (€/100 kg peso neto)

HORTALIZAS (y II)

PRODUCTO	MERCADO	VARIEDAD O TIPO	CAT.	CALIBRE	DIA/MES							
					14/8	15/8	16/8	17/8	18/8	19/8	20/8	PMPS
LECHUGA	Murcia	Baby	I	-	76,00	--	80,00	72,00	70,00	--	--	74,39
	Murcia	Iceberg	I	400g y +	63,00	--	62,00	63,00	65,00	--	--	63,30
	Barcelona	Romana	I	-	86,17	--	86,17	86,17	86,17	--	--	86,17
	Murcia	Romana	I	-	47,00	--	48,00	46,00	49,00	--	--	47,60
	La Coruña	Todos los tipos y variedades	I	400g y +	202,33	--	202,33	202,33	202,33	--	--	202,33
	Lérida	Todos los tipos y variedades	I	400g y +	97,83	--	97,83	97,83	97,83	--	--	97,83
	Navarra	Todos los tipos y variedades	I	400g y +	123,00	--	123,00	123,00	123,00	--	--	123,00
	Pontevedra	Todos los tipos y variedades	I	400g y +	173,55	--	173,55	173,55	173,55	--	--	173,55
	Segovia	Todos los tipos y variedades	I	400g y +	90,00	--	90,00	90,00	90,00	--	--	90,00
Toledo	Todos los tipos y variedades	I	400g y +	39,70	--	39,70	39,70	39,70	--	--	39,70	
MELÓN	Murcia	Amarillo	-	-	45,00	--	45,00	46,00	48,00	--	--	46,02
	Murcia	Cantaloupe	-	-	60,00	--	64,00	64,00	63,00	--	--	62,75
	Murcia	Galia	-	-	54,00	--	48,00	52,00	50,00	--	--	50,96
	Murcia	Piel de Sapo	-	-	58,00	--	54,00	56,00	58,00	--	--	56,47
	Ciudad Real	Piel de Sapo	-	-	110,00	105,00	100,00	95,00	90,00	--	--	100,00
	Toledo	Piel de Sapo	-	-	140,00	138,00	135,00	130,00	126,00	--	--	133,80
PEPINO	Almería	De Almería	-	350-500 g	75,00	--	66,00	74,00	62,00	--	--	69,25
	Granada	De Almería	-	350-500 g	105,00	82,00	89,00	82,00	90,00	89,00	--	92,73
	Madrid	Español	-	-	115,00	--	115,00	115,00	115,00	--	--	115,00
	Murcia	Español	-	-	130,00	--	95,00	100,00	140,00	--	--	116,73
Barcelona	Variedad rugosas	-	-	110,00	--	110,00	110,00	110,00	--	--	110,00	
PIMIENTO	Murcia	Cuadrado Color	I	70 mm y +	111,03	--	119,43	148,25	193,47	--	--	148,03
	Almería	Cuadrado Verde	I	70 mm y +	156,47	--	132,86	114,12	132,94	--	--	134,10
	Murcia	Cuadrado Verde	I	70 mm y +	51,52	--	51,31	66,66	67,74	--	--	60,05
	La Coruña	Italiano Verde	I	40 mm y +	115,00	--	115,00	115,00	115,00	--	--	115,00
	Málaga	Italiano Verde	I	41 mm y +	90,00	--	90,00	90,00	90,00	--	--	90,00
	Ciudad Real	Todos los tipos y variedades	I	41 mm y +	160,00	160,00	160,00	160,00	160,00	--	--	160,00
PUERRO	Navarra	Todos los tipos y variedades	-	-	95,00	--	95,00	95,00	95,00	--	--	95,00
	Tarragona	Todos los tipos y variedades	-	-	108,50	--	108,50	108,50	108,50	--	--	108,50
	Toledo	Todos los tipos y variedades	-	-	137,00	--	137,00	137,00	137,00	--	--	137,00
	Valladolid	Todos los tipos y variedades	-	-	110,00	--	110,00	110,00	110,00	--	--	110,00
SANDÍA	Valencia	Con semillas	-	-	35,00	--	35,00	35,00	35,00	--	--	35,00
	Alicante	Sin semillas	-	-	65,00	--	65,00	65,00	65,00	--	--	65,00
	Murcia	Sin semillas	-	-	26,00	--	28,00	44,00	42,00	--	--	35,01
	Valencia	Sin semillas	-	-	40,00	--	40,00	40,00	40,00	--	--	40,00
	Ciudad Real	Todos los tipos y variedades	-	-	86,00	84,00	80,00	78,00	77,00	--	--	81,00
Toledo	Todos los tipos y variedades	-	-	88,00	85,00	85,00	82,00	75,00	--	--	83,00	
TOMATE	Granada	Cereza	I	-	218,04	--	218,04	218,04	218,04	--	--	218,04
	Murcia	Cereza	I	-	230,00	--	195,00	210,00	220,00	--	--	212,87
	Barcelona	Racimo	I	-	100,00	--	100,00	100,00	100,00	--	--	100,00
	Almería	Redondo	I	57-100mm	86,00	--	90,59	86,00	74,00	--	--	84,15
	Barcelona	Redondo	I	57-100mm	109,25	--	109,25	109,25	109,25	--	--	109,25
	Granada	Redondo	I	57-100mm	115,00	--	115,00	115,00	115,00	--	--	115,00
	Málaga	Redondo	I	57-100mm	110,00	--	110,00	110,00	110,00	--	--	110,00
	Murcia	Redondo	I	57-100mm	140,00	--	85,00	90,00	120,00	--	--	107,99
	Toledo	Todos los tipos y variedades	-	-	46,20	--	46,20	46,20	46,20	--	--	46,20
Valladolid	Todos los tipos y variedades	-	-	44,00	--	44,00	44,00	44,00	--	--	44,00	

3.2.2. Precios de Producción de Hortícolas en el Mercado Interior: Precios Medios Ponderados Semanales Nacionales

Referencia: Reglamento Delegado (UE) 2017/891 de la Comisión, de 13 de marzo (DOUE de 25 de mayo). Art. 55 y Anexo VI

Precios a la salida del centro de acondicionamiento de productos seleccionados, embalados y, en su caso, en palés (€/100kg peso neto)

HORTALIZAS

PRODUCTO	MERCADO	VARIEDAD O TIPO	CAT.	CALIBRE	PRECIO MEDIO PONDERADO SEMANAL NACIONAL Semana 33- 2023: 14/08 -20/08
AJO	ESPAÑA	Blanco	-	50-60 mm	219,17
	ESPAÑA	Morado	-	45-55 mm	277,97
	ESPAÑA	Primavera	-	50-60 mm	197,01
BERENJENA	ESPAÑA	Todos los tipos y variedades	-	40+ /70+	117,62
CALABACÍN	ESPAÑA	Todos los tipos y variedades	-	14-21	87,70
CEBOLLA	ESPAÑA	Todos los tipos y variedades	-	-	69,83
CHAMPIÑÓN	ESPAÑA	Cerrado	-	Medio (30-65 mm)	186,87
COLIFLOR	ESPAÑA	Todos los tipos y variedades	-	-	242,07
COL-REPOLLO	ESPAÑA	Todos los tipos y variedades	-	-	60,00
JUDÍA VERDE	ESPAÑA	Todos los tipos y variedades	-	-	238,71
LECHUGA	ESPAÑA	Todos los tipos y variedades	I	400 g o superior	92,90
MELÓN	ESPAÑA	Todos los tipos y variedades	-	-	99,46
PEPINO	ESPAÑA	Variedades lisas	-	350-500 g	80,99
PIMIENTO	ESPAÑA	Todos los tipos y variedades	I	40 mm o superior	112,35
PUERRO	ESPAÑA	Todos los tipos y variedades	-	-	160,41
SANDÍA	ESPAÑA	Todos los tipos y variedades	-	-	64,22
TOMATE	ESPAÑA	Cereza	I	-	214,92
	ESPAÑA	Racimo	I	-	100,00
	ESPAÑA	Redondo	I	57-100mm	107,20
ZANAHORIA	ESPAÑA	Todos los tipos y variedades	-	-	47,23

4. PRECIOS REPRESENTATIVOS DE PRODUCTOS GANADEROS

4.1. PRECIOS REPRESENTATIVOS DE PRODUCTOS GANADEROS: BOVINO

4.1.1. Precios Medios Nacionales de Canales de Bovino Pesado

PRECIO MEDIO NACIONAL (€/100kg Canal) DE CANALES DE BOVINO PESADO SEGÚN MODELO COMUNITARIO DE CLASIFICACIÓN R 2017/1182, R 2017/1184, RD 815/2018 (Euro/100kg canal)

CATEGORÍA	CLASE DE CONFORMACIÓN Y DE ESTADO DE ENGRASAMIENTO	Semana 32 07-13/08 2023	Semana 33 14-20/08 2023	Variación €
Categoría A: Canales de machos jóvenes sin castrar de más de un año y menos de dos	Muy buena y poco cubierta (U-2)	509,26	509,26	0,00
	Muy buena y cubierta (U-3)	499,80	507,02	7,22
	Precio medio ponderado Categoría U	505,81	508,44	2,63
	Buena y poco cubierta (R-2)	485,49	492,20	6,71
	Buena y cubierta (R-3)	496,74	498,71	1,97
	Precio medio ponderado Categoría R	490,69	495,21	4,52
	Menos buena y poco cubierta (O-2)	469,84	463,26	-6,58
	Menos buena y cubierta (O-3)	489,46	485,14	-4,32
	Precio medio ponderado Categoría O	477,79	472,13	-5,66
Categoría D: Canales de hembras que hayan parido	Mediocre y poco cubierta (P-2)	277,64	287,99	10,35
	Mediocre y cubierta (P-3)	298,85	295,39	-3,46
	Precio medio ponderado Categoría P	281,57	289,36	7,79
	Buena y cubierta (R-3)	323,73	364,19	40,46
	Buena y grasa (R-4)	411,55	450,56	39,01
	Precio medio ponderado Categoría R	342,40	382,55	40,15
	Menos buena y poco cubierta (O-2)	318,91	332,76	13,85
	Menos buena y cubierta (O-3)	346,79	341,44	-5,35
	Menos buena y grasa (O-4)	423,04	432,30	9,26
	Precio medio ponderado Categoría O	347,68	350,79	3,11
Categoría E: Canales de otras hembras (de 12 meses o más)	Muy buena y poco cubierta (U-2)	532,78	544,38	11,60
	Muy buena y cubierta (U-3)	529,39	529,60	0,21
	Precio medio ponderado Categoría U	530,39	533,99	3,60
	Buena y poco cubierta (R-2)	480,55	466,44	-14,11
	Buena y cubierta (R-3)	512,62	496,19	-16,43
	Buena y grasa (R-4)	521,44	546,14	24,70
	Precio medio ponderado Categoría R	505,42	492,88	-12,54
	Menos buena y poco cubierta (O-2)	459,68	466,88	7,20
	Menos buena y cubierta (O-3)	487,14	470,58	-16,56
	Menos buena y grasa (O-4)	492,63	489,17	-3,46
	Precio medio ponderado Categoría O	481,17	470,60	-10,57
Categoría Z: Canales de animales desde 8 a menos de 12 meses	Muy buena y poco cubierta (U-2)	523,99	531,90	7,91
	Muy buena y cubierta (U-3)	531,83	526,26	-5,57
	Precio medio ponderado Categoría U	528,41	528,73	0,32
	Buena y poco cubierta (R-2)	527,87	521,56	-6,31
	Buena y cubierta (R-3)	530,30	525,17	-5,13
	Precio medio ponderado Categoría R	529,67	524,24	-5,43
	Menos buena y poco cubierta (O-2)	477,68	477,61	-0,07
	Menos buena y cubierta (O-3)	499,38	512,59	13,21
	Precio medio ponderado Categoría O	484,49	488,58	4,09

4.1.2. Precios Medios Nacionales del Bovino Vivo

R 2017/1182, R 2017/1184 (Euro/100 kg vivo)

BOVINO VIVO	Semana 32 07-13/08 2023	Semana 33 14-20/08 2023	Variación €
Machos hasta 480 Kg. vivo	292,40	291,04	-1,36
Machos de más de 480 kg. vivo	269,28	269,26	-0,02
Hembras que hayan parido	149,26	149,26	0,00
Otras hembras de hasta 380 Kg. vivo	297,64	297,64	0,00
Otras hembras de más de 380 Kg. vivo	295,87	295,89	0,02

4.1.3. Precios Medios Nacionales de Otros Animales de la Especie Bovina

OTROS BOVINOS	Semana 32 07-13/08 2023	Semana 33 14-20/08 2023	Variación €
TERNEROS DE 8 DÍAS A 4 SEMANA (Euro/cabeza)			
Macho frisón	119,51	122,58	3,07
Macho cruzado	219,06	227,29	8,23
Hembra frisón	91,40	101,12	9,72
Hembra cruzado	161,30	169,26	7,96
<i>Media ponderada nacional (Euro/Cabeza)</i>	158,92	165,19	6,27
TERNEROS DE 6 HASTA 12 MESES (Euro/100kg vivo)			
Macho frisón (base 200 kg)	192,15	192,15	0,00
Macho cruzado (base 200 kg)	359,93	359,52	-0,41
Hembra frisón (base 200 kg)	340,00	340,00	0,00
Hembra cruzado (base 200 kg)	261,77	261,77	0,00
<i>Media ponderada nacional (Euro/100kg vivo)</i>	315,64	315,40	-0,24

4.2. PRECIOS REPRESENTATIVOS DE PRODUCTOS GANADEROS: OVINO

4.2.1. Precios Medios Nacionales de Canales de Ovino Frescas o Refrigeradas

R 2017/1182, R 2017/1184 (Euro/100 kg canal)

CORDEROS I Y II	Semana 32 07-13/08 2023	Semana 33 14-20/08 2023	Variación €
Corderos I (12 a 13 kg/canal)	701,76	701,79	0,03
Corderos II (13,1 a 16 kg/canal)	674,16	674,95	0,79
<i>Media ponderada</i>	687,96	688,37	0,41

PRECIOS MEDIOS DE CANALES DE OVINO FRESCAS O REFRIGERADAS EN LOS MERCADOS NACIONALES REPRESENTATIVOS

MERCADO REPRESENTATIVO - Cordero 9-19 kg	Semana 32 07-13/08 2023	Semana 33 14-20/08 2023	Variación €
Barcelona	771,17	782,57	11,40
Madrid	928,55	928,55	0,00
Valencia	638,52	647,37	8,85
Albacete	715,00	718,60	3,60
Extremadura	702,89	703,42	0,53
Segovia	676,38	675,94	-0,44
Toledo	718,79	718,79	0,00
Zaragoza	766,15	766,15	0,00
<i>Media ponderada</i>	712,49	713,67	1,18

4.3. PRECIOS REPRESENTATIVOS DE PRODUCTOS GANADEROS: PORCINO

4.3.1. Precios Medios de Canales de Porcino de Capa Blanca

CLASIFICACIÓN EUROP R 2017/1182, R 2017/1184 (Euro/100kg canal)

	Clase S (>60% contenido magro)			Clase E (60%-55% contenido magro)			Clase U (55%-50% contenido magro)		
	Semana 32 07-13/08 2023	Semana 33 14-20/08 2023	Variación C	Semana 32 07-13/08 2023	Semana 33 14-20/08 2023	Variación C	Semana 32 07-13/08 2023	Semana 33 14-20/08 2023	Variación C
PRECIO MEDIO NACIONAL	253,59	249,55	-4,04	245,87	241,90	-3,97	253,72	252,54	-1,18

	Clase R (50%-45% contenido magro)			Clase O (45%-40% contenido magro)			Clase P (<40% contenido magro)		
	Semana 31 31/07 - 06/08 2023	Semana 32 07 - 13/08 2023	Variación C	Semana 31 31/07 - 06/08 2023	Semana 32 07 - 13/08 2023	Variación C	Semana 31 31/07 - 06/08 2023	Semana 32 07 - 13/08 2023	Variación C
PRECIO MEDIO NACIONAL	245,74	246,76	1,02	243,15	239,03	-4,12	242,17	240,03	-2,14

4.3.2. Precios Medios en Mercados Representativos Provinciales de Porcino Cebado (*)

MERCADO REPRESENTATIVO	SELECTO (nivel menor de grasa)			NORMAL (nivel normal de grasa)			GRASO (nivel mayor de grasa)		
	Semana 32 07-13/08 2023	Semana 33 14-20/08 2023	Variación C	Semana 32 07-13/08 2023	Semana 33 14-20/08 2023	Variación C	Semana 32 07-13/08 2023	Semana 33 14-20/08 2023	Variación C
Barcelona	-	-	-	2,06	2,03	-0,03	2,03	2,00	-0,03
Huesca	2,01	1,98	-0,03	1,99	1,96	-0,03	1,97	1,94	-0,03
Lleida	2,00	1,97	-0,03	1,98	1,96	-0,02	1,97	1,94	-0,03
Murcia	2,05	2,02	-0,03	2,04	2,01	-0,03	2,03	2,00	-0,03
Pontevedra	2,04	2,01	-0,03	2,01	1,98	-0,03	2,61	2,58	-0,03
Salamanca	2,04	2,04	0,00	2,04	2,04	0,00	1,98	1,98	0,00
Segovia	2,00	1,96	-0,04	1,99	1,95	-0,04	2,12	2,10	-0,02
Zaragoza	2,05	2,03	-0,02	2,01	1,98	-0,03	2,00	1,97	-0,03

(*) En Euro/kg vivo

4.3.3. Precios Medios de Porcino Precoz, Lechones y Otras Calidades

(Euro/100kg vivo)

CERDAS DE DESVIEJE	Semana 32		Variación €
	07-13/08	2023	
Cerdas de Desvieje	133,15	130,76	-2,39
CERDOS CEBADOS			
Categoría U	195,36	194,45	-0,91
LECHONES			
Lleida.Base 20kg de peso.	342,50	317,50	-25,00
Segovia.Base 20kg de peso.	435,00	420,00	-15,00
Media nacional. Calidad Normal. Base 20 kg de	398,04	374,96	-23,08

4.3.4. Precios Medios de Porcino: Tronco Ibérico

(Euro/100kg vivo)

TOSTONES	Semana 32		Variación €
	07-13/08	2023	
De 5 a 9 kilos	514,29	540,00	25,71
De 9 a 12 kilos	782,86	825,71	42,85
LECHONES			
Lechón Ibérico Cruzado Base 23 kg	392,06	381,67	-10,39
MARRANOS			
Marranos Ibéricos de 35 a 60 kg	361,09	363,46	2,37
PRIMALES			
Primals Ibéricos de 60 a 100 kg	--	--	--
CERDO CEBADO			
Cerdo Cebado (Intensivo)	226,97	226,46	-0,51
Cerdo Cebado de Campo (Extensivo)	246,10	245,96	-0,14
Cerdo Cebado de Bellota 100% Ibérico	--	--	--
DESVIEJE			
Reproductores de desvieje	156,52	156,52	0,00
REPRODUCTORES			
Reproductores >6 meses	388,50	388,50	0,00
CASTRONAS			
Castronas	121,74	121,74	0,00

Denominaciones de acuerdo con la Norma de Calidad (RD 4/2014)

Para información sobre precios de productos agrícolas y ganaderos en otros Estados Miembros de la UE:

<https://ec.europa.eu/agriculture/>



MINISTERIO
DE AGRICULTURA, PESCA
Y ALIMENTACIÓN