

RESULTADOS DE LAS ENCUESTAS DE GANADO PORCINO

noviembre 2023

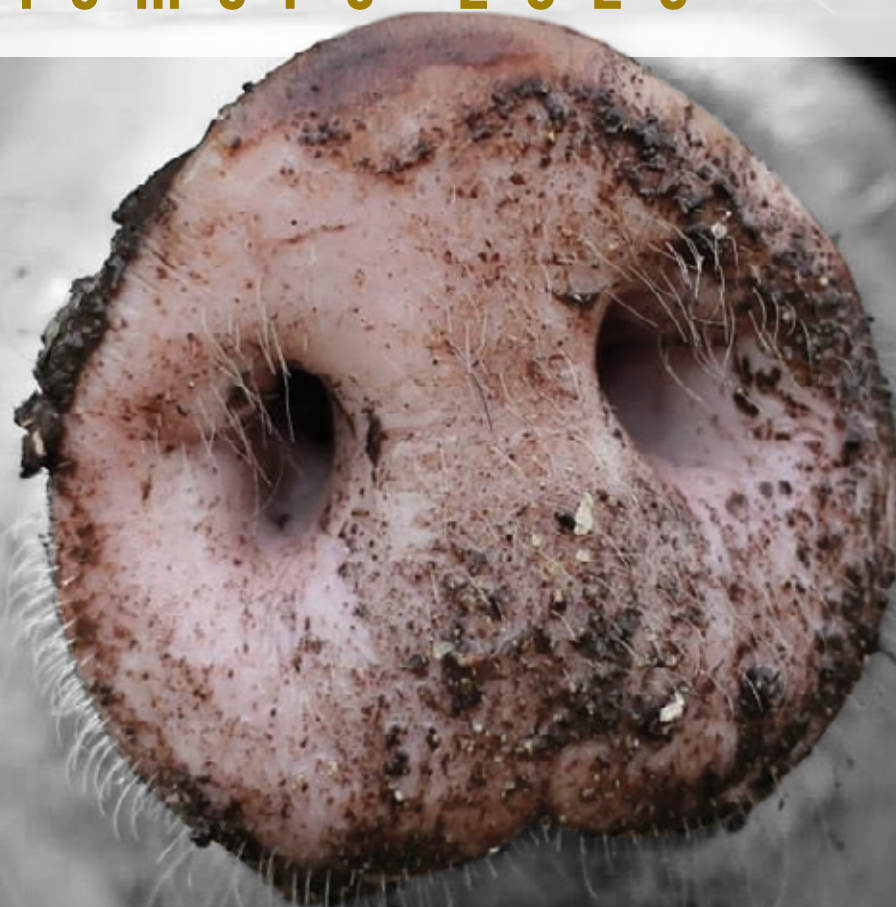

GOBIERNO
DE ESPAÑA

MINISTERIO
DE AGRICULTURA, PESCA
Y ALIMENTACIÓN

ENCUESTAS GANADERAS, 2023 (PROVISIONALES)							
GANADO PORCINO							
Análisis provincial del censo de animales por tipos, NOVIEMBRE 2023 (número de animales)							
Provincias y Comunidades Autónomas	Total animales	Lechones ¹	Cerdos de 20-49 kg (peso vivo)	Cerdos en cebo			
				Total cerdos de cebo (peso vivo)	De 50-79 kg	De 80-109 kg	> 109 kg
Coruña (La)	375.684	155.243	19.687	163.326	72.116	78.240	12.970
Lugo	339.219	107.618	51.452	162.682	74.468	69.682	18.532
Orense	429.185	129.562	121.815	124.277	28.965	95.312	0
Pontevedra	461.128	75.095	10.672	356.706	78.229	270.664	7.813
GALICIA	1.605.216	467.518	203.626	806.991	253.778	513.898	39.315
P. DE ASTURIAS	6.118	1.587	1.323	2.382	953	1.072	357
CANTABRIA	949	98	36	642	257	276	109
Alava	21.966	1.550	6.075	13.501	5.837	5.792	1.872
Guipúzcoa	6.278	698	1.057	4.227	1.828	1.813	586
Vizcaya	1.891	34	356	1.425	697	688	40
PAIS VASCO	30.135	2.282	7.488	19.153	8.362	8.293	2.498
NAVARRA	822.474	223.523	68.188	462.158	306.126	139.847	16.185
LA RIOJA	162.420	16.277	50.024	91.545	57.641	33.503	401
Huesca	5.315.798	1.501.172	1.440.131	2.083.823	873.438	745.081	465.304
Teruel	1.282.771	298.505	398.761	502.025	189.380	241.808	70.837
Zaragoza	3.210.983	1.125.750	672.922	1.088.153	388.370	499.069	200.714
ARAGON	9.809.552	2.925.427	2.511.814	3.674.001	1.451.188	1.485.958	736.855
Barcelona	1.986.461	835.964	371.555	595.498	186.415	333.284	75.799
Girona	931.071	213.129	274.270	365.855	106.253	182.563	77.039
Lleida	4.960.797	1.963.269	919.033	1.764.969	703.743	879.089	182.137
Tarragona	643.133	277.919	44.289	271.307	117.573	130.882	22.852
CATALUÑA	8.521.462	3.290.281	1.609.147	2.997.629	1.113.984	1.525.818	357.827
BALEARES	42.281	16.342	2.019	11.231	3.899	3.574	3.758
Ávila	295.982	117.591	51.702	104.575	21.413	45.397	37.765
Burgos	509.069	208.232	82.393	171.959	79.299	89.945	2.715
León	126.905	21.428	25.522	74.400	28.535	32.768	13.097
Palencia	125.430	58.893	16.562	37.552	22.448	3.069	12.035
Salamanca	711.060	187.190	109.156	341.721	98.494	98.771	144.456
Segovia	1.375.169	556.046	217.107	452.838	210.167	177.034	65.637
Soria	596.117	205.859	146.909	138.399	45.179	68.357	24.863
Valladolid	429.035	116.285	60.201	197.090	60.084	75.257	61.749
Zamora	619.856	197.419	98.956	273.355	139.690	87.115	46.550
CASTILLA LEON	4.788.623	1.668.943	808.508	1.791.889	705.309	677.713	408.867
MADRID	16.338	8.330	460	3.568	973	2.531	64
Albacete	346.888	136.752	79.172	109.041	40.748	28.469	39.824
Ciudad Real	33.934	6.614	2.656	21.130	5.499	9.229	6.402
Cuenca	326.772	121.546	41.212	128.332	41.122	54.280	32.930
Guadalajara	24.474	17.955	1.103	920	4	0	916
Toledo	1.074.552	306.046	259.254	429.799	184.601	181.672	63.526
CASTILLA LA MANCHA	1.806.620	588.913	383.397	689.222	271.974	273.650	143.598
Alicante	58.543	35.447	2.710	14.334	9.813	4.520	1
Castellón	666.019	212.243	192.001	223.401	114.044	102.871	6.486
Valencia	414.845	125.729	98.824	153.953	35.535	89.626	28.792
C. VALENCIANA	1.139.407	373.419	293.535	391.688	159.392	197.017	35.279
R. DE MURCIA	1.845.626	312.129	346.767	1.019.778	334.633	446.326	238.819
Badajoz	1.274.765	369.315	207.588	546.596	66.462	122.886	357.248
Cáceres	170.292	37.929	25.359	92.859	8.688	14.379	69.792
EXTREMADURA	1.445.057	407.244	232.947	639.455	75.150	137.265	427.040
Almería	700.597	219.267	210.398	243.131	119.906	121.627	1.598
Cádiz	54.557	12.633	14.518	19.475	6.413	4.843	8.219
Córdoba	257.709	37.539	44.241	149.467	20.628	18.694	110.145
Granada	335.378	167.998	50.579	75.588	33.484	38.270	3.834
Huelva	176.337	34.773	38.217	82.268	13.974	10.092	58.202
Jaén	144.406	50.075	32.835	42.646	21.609	18.089	2.948
Málaga	367.513	120.018	94.767	117.356	58.092	53.732	5.532
Sevilla	596.448	143.095	154.659	247.458	63.320	91.756	92.382
ANDALUCIA	2.632.945	785.398	640.214	977.389	337.426	357.103	282.860
Palmas (Las)	14.146	5.632	3.215	3.127	2.427	700	0
S. C. Tenerife	19.780	6.886	3.386	7.312	5.308	1.958	46
CANARIAS	33.926	12.518	6.601	10.439	7.735	2.658	46
ESPAÑA	34.709.149	11.100.229	7.166.094	13.589.160	5.088.780	5.806.502	2.693.878

¹ Cerdos con un peso vivo inferior a 20 Kg.
Cambio metodológico en 2023

ENCUESTAS GANADERAS, 2023 (PROVISIONALES)						
GANADO PORCINO						
Análisis provincial del censo de animales por tipos, NOVIEMBRE 2023 (número de animales)						
Provincias y Comunidades Autónomas	Verracos	Cerdas Reproductoras				
		Total Cerdas Reproductoras	Nunca han parido		Han parido	
			Cerdas todavía no cubiertas	Cerdas cubiertas por 1ª vez	Cerdas cubiertas más veces	Cerdas criando o en reposo
Coruña (La)	92	37.336	5.643	4.954	17.775	8.964
Lugo	254	17.213	2.645	0	8.264	6.304
Orense	110	53.421	4.980	204	39.328	8.909
Pontevedra	136	18.519	1.473	2.012	9.548	5.486
GALICIA	592	126.489	14.741	7.170	74.915	29.663
P. DE ASTURIAS	80	746	100	89	418	139
CANTABRIA	19	154	5	31	74	44
Alava	10	830	47	53	470	260
Guipúzcoa	13	283	16	18	160	89
Vizcaya	18	58	3	4	33	18
PAIS VASCO	41	1.171	66	75	663	367
NAVARRA	206	68.399	10.550	6.072	41.821	9.956
LA RIOJA	19	4.555	568	474	2.146	1.367
Huesca	841	289.831	30.224	37.198	166.117	56.292
Teruel	305	83.175	9.583	12.634	46.315	14.643
Zaragoza	894	323.264	39.254	47.503	173.967	62.540
ARAGON	2.040	696.270	79.061	97.335	386.399	133.475
Barcelona	768	182.676	17.959	24.802	97.341	42.574
Girona	265	77.552	11.850	10.926	40.693	14.083
Lleida	1.732	311.794	28.929	39.468	185.582	57.815
Tarragona	193	49.425	5.474	5.948	27.969	10.034
CATALUÑA	2.958	621.447	64.212	81.144	351.585	124.506
BALEARES	749	11.940	835	412	5.168	5.525
Ávila	203	21.911	2.696	2.503	12.752	3.960
Burgos	125	46.360	11.420	6.003	21.522	7.415
León	25	5.530	1.790	414	2.595	731
Palencia	40	12.383	882	1.579	6.833	3.089
Salamanca	1.859	71.134	6.133	5.553	37.961	21.487
Segovia	725	148.453	17.062	13.483	85.241	32.667
Soria	228	104.722	52.859	7.936	32.210	11.717
Valladolid	199	55.260	19.618	3.793	22.093	9.756
Zamora	408	49.718	13.983	5.964	20.956	8.815
CASTILLA LEON	3.812	515.471	126.443	47.228	242.163	99.637
MADRID	46	3.934	444	290	1.612	1.588
Albacete	110	21.813	1.167	3.208	12.539	4.899
Ciudad Real	66	3.468	255	450	2.051	712
Cuenca	129	35.553	4.610	5.751	18.621	6.571
Guadalajara	9	4.487	3.156	191	893	247
Toledo	507	78.946	6.711	10.266	41.125	20.844
CASTILLA LA MANCHA	821	144.267	15.899	19.866	75.229	33.273
Alicante	26	6.026	473	745	3.702	1.106
Castellón	225	38.149	3.558	2.834	23.367	8.390
Valencia	165	36.174	2.619	5.262	21.404	6.889
C. VALENCIANA	416	80.349	6.650	8.841	48.473	16.385
R. DE MURCIA	456	166.496	36.720	25.323	79.050	25.403
Badajoz	4.640	146.626	8.983	2.951	60.970	73.722
Cáceres	963	13.182	2.178	147	5.443	5.414
EXTREMADURA	5.603	159.808	11.161	3.098	66.413	79.136
Almería	133	27.668	3.334	3.625	16.567	4.142
Cádiz	400	7.531	780	845	4.174	1.732
Córdoba	1.369	25.093	2.563	2.848	12.996	6.686
Granada	366	40.847	4.900	5.308	24.504	6.135
Huelva	1.357	19.722	1.948	2.111	9.624	6.039
Jaén	136	18.714	2.264	2.451	11.175	2.824
Málaga	330	35.042	4.153	4.494	20.831	5.564
Sevilla	920	50.316	5.811	6.294	28.915	9.296
ANDALUCIA	5.011	224.933	25.753	27.976	128.786	42.418
Palmas (Las)	155	2.017	109	292	645	971
S. C. Tenerife	71	2.125	257	282	432	1.154
CANARIAS	226	4.142	366	574	1.077	2.125
ESPAÑA	23.095	2.830.571	393.574	325.998	1.505.992	605.007

ENCUESTAS GANADERAS, 2023 (PROVISIONALES)							
GANADO PORCINO ¹							
Análisis provincial del censo de animales por tipos, NOVIEMBRE 2023 (número de animales)							
Provincias y Comunidades Autónomas	Total animales	Lechones ²	Cerdos de 20-49 kg (peso vivo)	Cerdos en cebo			
				Total cerdos de cebo (peso vivo)	De 50-79 kg	De 80-109 kg	> 109 kg
Coruña (La)	375.684	155.243	19.687	163.326	72.116	78.240	12.970
Lugo	339.219	107.618	51.452	162.682	74.468	69.682	18.532
Orense	429.185	129.562	121.815	124.277	28.965	95.312	0
Pontevedra	461.128	75.095	10.672	356.706	78.229	270.664	7.813
GALICIA	1.605.216	467.518	203.626	806.991	253.778	513.898	39.315
P. DE ASTURIAS	6.118	1.587	1.323	2.382	953	1.072	357
CANTABRIA	949	98	36	642	257	276	109
Alava	21.966	1.550	6.075	13.501	5.837	5.792	1.872
Guipúzcoa	6.278	698	1.057	4.227	1.828	1.813	586
Vizcaya	1.891	34	356	1.425	697	688	40
PAIS VASCO	30.135	2.282	7.488	19.153	8.362	8.293	2.498
NAVARRA	822.474	223.523	68.188	462.158	306.126	139.847	16.185
LA RIOJA	162.420	16.277	50.024	91.545	57.641	33.503	401
Huesca	5.315.798	1.501.172	1.440.131	2.083.823	873.438	745.081	465.304
Teruel	1.282.771	298.505	398.761	502.025	189.380	241.808	70.837
Zaragoza	3.210.983	1.125.750	672.922	1.088.153	388.370	499.069	200.714
ARAGON	9.809.552	2.925.427	2.511.814	3.674.001	1.451.188	1.485.958	736.855
Barcelona	1.986.461	835.964	371.555	595.498	186.415	333.284	75.799
Girona	931.071	213.129	274.270	365.855	106.253	182.563	77.039
Lleida	4.960.797	1.963.269	919.033	1.764.969	703.743	879.089	182.137
Tarragona	643.133	277.919	44.289	271.307	117.573	130.882	22.852
CATALUÑA	8.521.462	3.290.281	1.609.147	2.997.629	1.113.984	1.525.818	357.827
BALEARES	42.281	16.342	2.019	11.231	3.899	3.574	3.758
Ávila	202.473	103.688	31.426	46.398	3.075	29.639	13.684
Burgos	472.209	183.059	75.913	167.586	76.374	88.497	2.715
León	108.755	17.332	25.460	60.408	22.568	30.356	7.484
Palencia	125.430	58.893	16.562	37.552	22.448	3.069	12.035
Salamanca	81.174	38.871	9.381	19.721	5.553	11.019	3.149
Segovia	1.218.168	517.070	176.813	390.302	194.859	162.842	32.601
Soria	585.124	198.297	146.909	138.399	45.179	68.357	24.863
Valladolid	333.414	80.643	56.518	155.261	52.060	65.254	37.947
Zamora	442.346	104.256	90.390	208.035	118.735	70.439	18.861
CASTILLA LEON	3.569.093	1.302.109	629.372	1.223.662	540.851	529.472	153.339
MADRID	16.135	8.245	460	3.483	973	2.446	64
Albacete	346.888	136.752	79.172	109.041	40.748	28.469	39.824
Ciudad Real	17.687	4.770	986	8.588	1.176	7.393	19
Cuenca	326.772	121.546	41.212	128.332	41.122	54.280	32.930
Guadalajara	8.754	2.840	1.103	905	0	0	905
Toledo	935.433	260.913	245.896	363.261	161.577	160.645	41.039
CASTILLA LA MANCHA	1.635.534	526.821	368.369	610.127	244.623	250.787	114.717
Alicante	58.543	35.447	2.710	14.334	9.813	4.520	1
Castellón	666.019	212.243	192.001	223.401	114.044	102.871	6.486
Valencia	414.845	125.729	98.824	153.953	35.535	89.626	28.792
C. VALENCIANA	1.139.407	373.419	293.535	391.688	159.392	197.017	35.279
R. DE MURCIA	1.661.636	299.289	313.144	886.542	286.990	404.115	195.437
Badajoz	54.583	32.049	6.773	7.071	1.184	5.725	162
Cáceres	6.544	1.730	884	2.225	176	43	2.006
EXTREMADURA	61.127	33.779	7.657	9.296	1.360	5.768	2.168
Almería	682.053	215.636	202.649	240.196	118.761	121.435	0
Cádiz	11.163	4.437	2.819	2.552	1.527	1.025	0
Córdoba	25.387	8.918	4.055	8.071	4.919	3.152	0
Granada	307.495	161.944	41.059	66.686	30.048	36.638	0
Huelva	4.651	3.546	0	4	0	4	0
Jaén	119.431	44.885	25.530	36.332	19.917	16.415	0
Málaga	342.427	114.769	89.379	107.522	56.931	50.591	0
Sevilla	406.137	124.770	113.026	131.727	51.249	80.478	0
ANDALUCIA	1.898.744	678.905	478.517	593.090	283.352	309.738	0
Palmas (Las)	14.146	5.632	3.215	3.127	2.427	700	0
S. C. Tenerife	19.780	6.886	3.386	7.312	5.308	1.958	46
CANARIAS	33.926	12.518	6.601	10.439	7.735	2.658	46
ESPAÑA	31.016.209	10.178.420	6.551.320	11.794.059	4.721.464	5.414.240	1.658.355

¹ No incluye el porcino ibérico

² Cerdos con un peso vivo inferior a 20 Kg.

ENCUESTAS GANADERAS, 2023 (PROVISIONALES)						
GANADO PORCINO ¹						
Análisis provincial del censo de animales por tipos, NOVIEMBRE 2023 (número de animales)						
Provincias y Comunidades Autónomas	Verracos	Cerdas Reproductoras				
		Total Cerdas Reproductoras	Nunca han parido		Han parido	
			Cerdas todavía no cubiertas	Cerdas cubiertas por 1ª vez	Cerdas cubiertas más veces	Cerdas criando o en reposo
Coruña (La)	92	37.336	5.643	4.954	17.775	8.964
Lugo	254	17.213	2.645	0	8.264	6.304
Orense	110	53.421	4.980	204	39.328	8.909
Pontevedra	136	18.519	1.473	2.012	9.548	5.486
GALICIA	592	126.489	14.741	7.170	74.915	29.663
P. DE ASTURIAS	80	746	100	89	418	139
CANTABRIA	19	154	5	31	74	44
Alava	10	830	47	53	470	260
Guipúzcoa	13	283	16	18	160	89
Vizcaya	18	58	3	4	33	18
PAIS VASCO	41	1.171	66	75	663	367
NAVARRA	206	68.399	10.550	6.072	41.821	9.956
LA RIOJA	19	4.555	568	474	2.146	1.367
Huesca	841	289.831	30.224	37.198	166.117	56.292
Teruel	305	83.175	9.583	12.634	46.315	14.643
Zaragoza	894	323.264	39.254	47.503	173.967	62.540
ARAGON	2.040	696.270	79.061	97.335	386.399	133.475
Barcelona	768	182.676	17.959	24.802	97.341	42.574
Girona	265	77.552	11.850	10.926	40.693	14.083
Lleida	1.732	311.794	28.929	39.468	185.582	57.815
Tarragona	193	49.425	5.474	5.948	27.969	10.034
CATALUÑA	2.958	621.447	64.212	81.144	351.585	124.506
BALEARES	749	11.940	835	412	5.168	5.525
Avila	183	20.778	2.591	2.438	12.031	3.718
Burgos	123	45.528	11.320	5.938	21.216	7.054
León	25	5.530	1.790	414	2.595	731
Palencia	40	12.383	882	1.579	6.833	3.089
Salamanca	223	12.978	1.335	642	7.372	3.629
Segovia	648	133.335	14.117	12.287	77.611	29.320
Soria	213	101.306	52.699	7.745	29.926	10.936
Valladolid	142	40.850	17.615	2.538	14.428	6.269
Zamora	327	39.338	9.011	4.068	18.950	7.309
CASTILLA LEON	1.924	412.026	111.360	37.649	190.962	72.055
MADRID	43	3.904	439	290	1.612	1.563
Albacete	110	21.813	1.167	3.208	12.539	4.899
Ciudad Real	38	3.305	235	450	1.987	633
Cuenca	129	35.553	4.610	5.751	18.621	6.571
Guadalajara	5	3.901	3.091	122	521	167
Toledo	352	65.011	5.605	8.718	32.758	17.930
CASTILLA LA MANCHA	634	129.583	14.708	18.249	66.426	30.200
Alicante	26	6.026	473	745	3.702	1.106
Castellón	225	38.149	3.558	2.834	23.367	8.390
Valencia	165	36.174	2.619	5.262	21.404	6.889
C. VALENCIANA	416	80.349	6.650	8.841	48.473	16.385
R. DE MURCIA	456	162.205	34.969	24.774	77.404	25.058
Badajoz	99	8.591	660	630	4.508	2.793
Cáceres	34	1.671	1.451	0	24	196
EXTREMADURA	133	10.262	2.111	630	4.532	2.989
Almería	103	23.469	2.830	3.079	14.048	3.512
Cádiz	22	1.333	160	173	800	200
Córdoba	40	4.301	516	559	2.581	645
Granada	339	37.467	4.496	4.871	22.480	5.620
Huelva	4	1.098	132	143	658	165
Jaén	93	12.592	1.511	1.637	7.555	1.889
Málaga	215	30.543	3.665	3.971	18.326	4.581
Sevilla	278	36.335	4.360	4.724	21.801	5.450
ANDALUCIA	1.094	147.138	17.670	19.157	88.249	22.062
Palmas (Las)	155	2.017	109	292	645	971
S. C. Tenerife	71	2.125	257	282	432	1.154
CANARIAS	226	4.142	366	574	1.077	2.125
ESPAÑA	11.630	2.480.780	358.411	302.966	1.341.924	477.479

¹ No incluye el porcino ibérico

ENCUESTAS GANADERAS, 2023 (PROVISIONALES)							
PORCINO IBERICO							
Análisis provincial del censo de animales por tipos, NOVIEMBRE 2023 (número de animales)							
Provincias y Comunidades Autónomas	Total animales	Lechones ¹	Cerdos de 20-49 kg (peso vivo)	Cerdos en cebo			
				Total cerdos de cebo (peso vivo)	De 50-79 kg	De 80-109 kg	> 109 kg
Coruña (La)	0	0	0	0	0	0	0
Lugo	0	0	0	0	0	0	0
Orense	0	0	0	0	0	0	0
Pontevedra	0	0	0	0	0	0	0
GALICIA	0	0	0	0	0	0	0
P. DE ASTURIAS	0	0	0	0	0	0	0
CANTABRIA	0	0	0	0	0	0	0
Alava	0	0	0	0	0	0	0
Guipúzcoa	0	0	0	0	0	0	0
Vizcaya	0	0	0	0	0	0	0
PAIS VASCO	0	0	0	0	0	0	0
NAVARRA	0	0	0	0	0	0	0
LA RIOJA	0	0	0	0	0	0	0
Huesca	0	0	0	0	0	0	0
Teruel	0	0	0	0	0	0	0
Zaragoza	0	0	0	0	0	0	0
ARAGON	0	0	0	0	0	0	0
Barcelona	0	0	0	0	0	0	0
Girona	0	0	0	0	0	0	0
Lleida	0	0	0	0	0	0	0
Tarragona	0	0	0	0	0	0	0
CATALUÑA	0	0	0	0	0	0	0
BALEARES	0	0	0	0	0	0	0
Ávila	93.509	13.903	20.276	58.177	18.338	15.758	24.081
Burgos	36.860	25.173	6.480	4.373	2.925	1.448	0
León	18.150	4.096	62	13.992	5.967	2.412	5.613
Palencia	0	0	0	0	0	0	0
Salamanca	629.886	148.319	99.775	322.000	92.941	87.752	141.307
Segovia	157.001	38.976	40.294	62.536	15.308	14.192	33.036
Soria	10.993	7.562	0	0	0	0	0
Valladolid	95.621	35.642	3.683	41.829	8.024	10.003	23.802
Zamora	177.510	93.163	8.566	65.320	20.955	16.676	27.689
CASTILLA LEON	1.219.530	366.834	179.136	568.227	164.458	148.241	255.528
MADRID	203	85	0	85	0	85	0
Albacete	0	0	0	0	0	0	0
Ciudad Real	16.247	1.844	1.670	12.542	4.323	1.836	6.383
Cuenca	0	0	0	0	0	0	0
Guadalajara	15.720	15.115	0	15	4	0	11
Toledo	139.119	45.133	13.358	66.538	23.024	21.027	22.487
CASTILLA LA MANCHA	171.086	62.092	15.028	79.095	27.351	22.863	28.881
Alicante	0	0	0	0	0	0	0
Castellón	0	0	0	0	0	0	0
Valencia	0	0	0	0	0	0	0
C. VALENCIANA	0	0	0	0	0	0	0
R. DE MURCIA	183.990	12.840	33.623	133.236	47.643	42.211	43.382
Badajoz	1.220.182	337.266	200.815	539.525	65.278	117.161	357.086
Cáceres	163.748	36.199	24.475	90.634	8.512	14.336	67.786
EXTREMADURA	1.383.930	373.465	225.290	630.159	73.790	131.497	424.872
Almería	18.544	3.631	7.749	2.935	1.145	192	1598
Cádiz	43.394	8.196	11.699	16.923	4.886	3.818	8219
Córdoba	232.324	28.621	40.186	141.396	15.709	15.542	110145
Granada	27.883	6.054	9.520	8.902	3.436	1.632	3834
Huelva	171.685	31.227	38.217	82.264	13.974	10.088	58202
Jaén	24.974	5.190	7.305	6.314	1.692	1.674	2948
Málaga	25.085	5.249	5.388	9.834	1.161	3.141	5532
Sevilla	190.312	18.325	41.633	115.731	12.071	11.278	92382
ANDALUCIA	734.201	106.493	161.697	384.299	54.074	47.365	282860
Palmas (Las)	0	0	0	0	0	0	0
S. C. Tenerife	0	0	0	0	0	0	0
CANARIAS	0	0	0	0	0	0	0
ESPAÑA	3.692.940	921.809	614.774	1.795.101	367.316	392.262	1.035.523

¹ Cerdos con un peso vivo inferior a 20 Kg.

ENCUESTAS GANADERAS, 2023 (PROVISIONALES)						
PORCINO IBERICO						
Análisis provincial del censo de animales por tipos, NOVIEMBRE 2023 (número de animales)						
Provincias y Comunidades Autónomas	Verracos	Total Cerdas Reproductoras	Cerdas Reproductoras			
			Nunca han parido		Han parido	
			Cerdas todavía no cubiertas	Cerdas cubiertas por 1ª vez	Cerdas cubiertas más veces	Cerdas criando o en reposo
Coruña (La)	0	0	0	0	0	0
Lugo	0	0	0	0	0	0
Orense	0	0	0	0	0	0
Pontevedra	0	0	0	0	0	0
GALICIA	0	0	0	0	0	0
P. DE ASTURIAS	0	0	0	0	0	0
CANTABRIA	0	0	0	0	0	0
Alava	0	0	0	0	0	0
Guipúzcoa	0	0	0	0	0	0
Vizcaya	0	0	0	0	0	0
PAIS VASCO	0	0	0	0	0	0
NAVARRA	0	0	0	0	0	0
LA RIOJA	0	0	0	0	0	0
Huesca	0	0	0	0	0	0
Teruel	0	0	0	0	0	0
Zaragoza	0	0	0	0	0	0
ARAGON	0	0	0	0	0	0
Barcelona	0	0	0	0	0	0
Girona	0	0	0	0	0	0
Lleida	0	0	0	0	0	0
Tarragona	0	0	0	0	0	0
CATALUÑA	0	0	0	0	0	0
BALEARES	0	0	0	0	0	0
Ávila	20	1.133	105	65	721	242
Burgos	2	832	100	65	306	361
León	0	0	0	0	0	0
Palencia	0	0	0	0	0	0
Salamanca	1.636	58.156	4.798	4.911	30.589	17.858
Segovia	77	15.118	2.945	1.196	7.630	3.347
Soria	15	3.416	160	191	2.284	781
Valladolid	57	14.410	2.003	1.255	7.665	3.487
Zamora	81	10.380	4.972	1.896	2.006	1.506
CASTILLA LEON	1.888	103.445	15.083	9.579	51.201	27.582
MADRID	3	30	5	0	0	25
Albacete	0	0	0	0	0	0
Ciudad Real	28	163	20	0	64	79
Cuenca	0	0	0	0	0	0
Guadalajara	4	586	65	69	372	80
Toledo	155	13.935	1.106	1.548	8.367	2.914
CASTILLA LA MANCHA	187	14.684	1.191	1.617	8.803	3.073
Alicante	0	0	0	0	0	0
Castellón	0	0	0	0	0	0
Valencia	0	0	0	0	0	0
C. VALENCIANA	0	0	0	0	0	0
R. DE MURCIA	0	4.291	1.751	549	1.646	345
Badajoz	4.541	138.035	8.323	2.321	56.462	70.929
Cáceres	929	11.511	727	147	5.419	5.218
EXTREMADURA	5.470	149.546	9.050	2.468	61.881	76.147
Almería	30	4.199	504	546	2.519	630
Cádiz	378	6.198	620	672	3.374	1.532
Córdoba	1.329	20.792	2.047	2.289	10.415	6.041
Granada	27	3.380	404	437	2.024	515
Huelva	1.353	18.624	1.816	1.968	8.966	5.874
Jaén	43	6.122	753	814	3.620	935
Málaga	115	4.499	488	523	2.505	983
Sevilla	642	13.981	1.451	1.570	7.114	3.846
ANDALUCIA	3.917	77.795	8.083	8.819	40.537	20.356
Palmas (Las)	0	0	0	0	0	0
S. C. Tenerife	0	0	0	0	0	0
CANARIAS	0	0	0	0	0	0
ESPAÑA	11.465	349.791	35.163	23.032	164.068	127.528

S.G. Análisis, Coordinación y Estadística:

<https://www.mapa.gob.es/es/estadistica/temas/estadisticas-agrarias/ganaderia/encuestas-ganaderas/>

Correo electrónico: sgapc@mapa.es. Se autoriza su utilización total o parcial siempre que se cite expresamente su origen. Referenciar el documento como:

“Estadística de Ganado Porcino. Resultados” Edita: © **Ministerio de Agricultura, Pesca y Alimentación**. NIPO: 003230290

Catálogo de Publicaciones de la Administración General del Estado: <https://cpage.mpr.gob.es/>