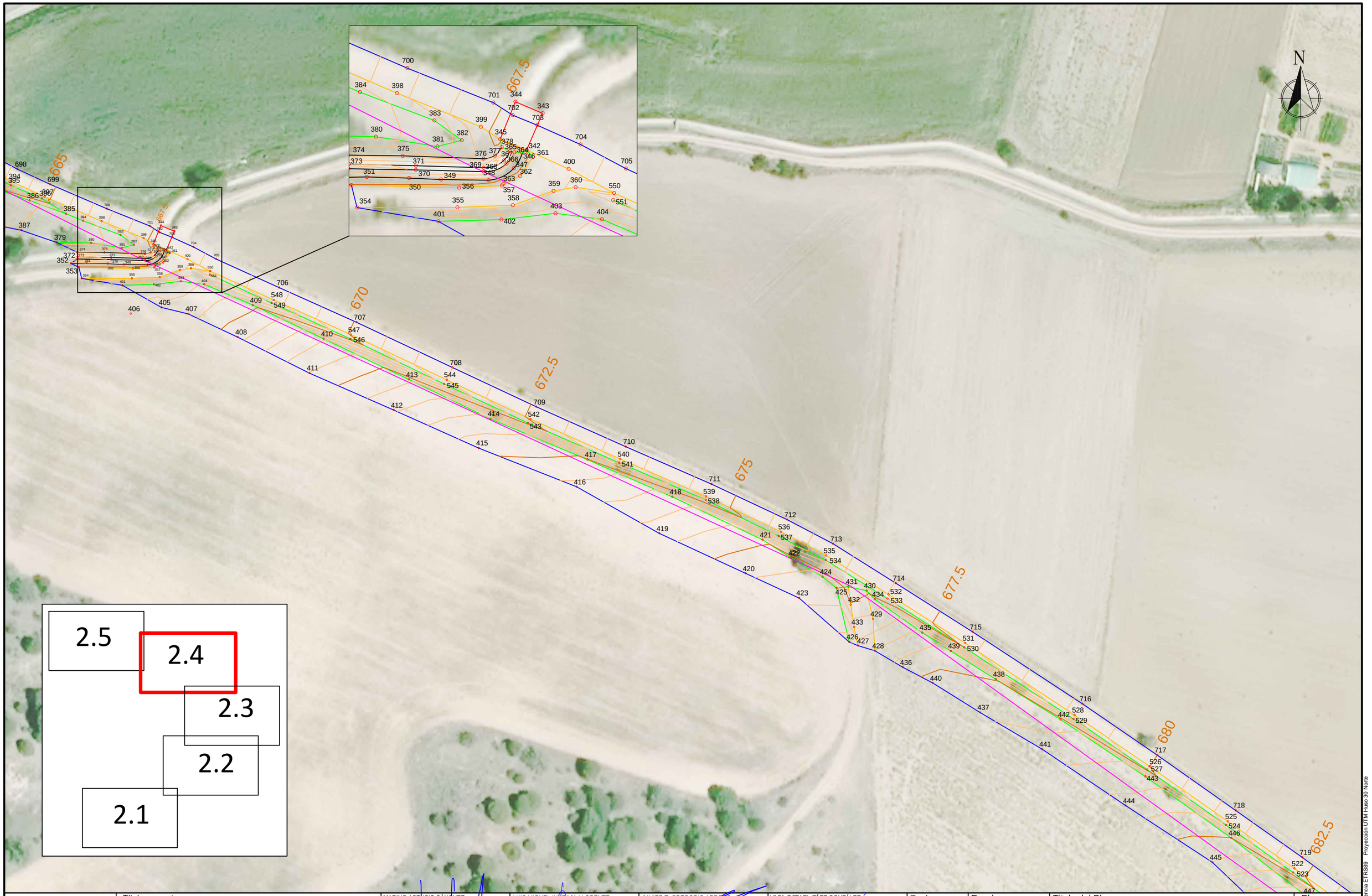

INSTITUTO TECNOLÓGICO AGRARIO Junta de Castilla y León Consejería de Agricultura, Ganadería y Desarrollo Rural	Título proyecto: PROYECTO DE MEJORA Y MODERNIZACIÓN DEL REGADÍO EN LA COMUNIDAD DE REGANTES DEL CANALDE CASTRONUÑO (VALLADOLID). FASE SEIASA	MARINO ASENSIO SÁNCHEZ INGENIERO AGRÓNOMO	LUIS MIGUEL INARAJA LLORENTE INGENIERO AGRÓNOMO	JAVIER T. GREGORIO ARROYO INGENIERO DE CAMINOS, CANALES Y PUERTOS	Vº.Bº. RAFAEL SÁEZ GONZÁLEZ SUBDIRECTOR DE INFRAEST. AGRARIAS	Fecha: AGOSTO 2021	Escala: 1:1.000 Formato de Hoja DIN A3

Titulo del Plano:
ANEJO 17: TRABAJOS TOPOGRÁFICOS Y REPLANTEOS
LEVANTAMIENTO TOPOGRÁFICO DE LA TUBERÍA DE IMPULSIÓN

Plano: 2.4

Sistema de Referencia ETRS89 Proyección UTM Huso 30 Norte