Mapa I.28.6
Hoja 6 de 9

Sector I Noroeste Peninsular

Camino Natural de la Ruta del Cantábrico

Etapas 4 y 5
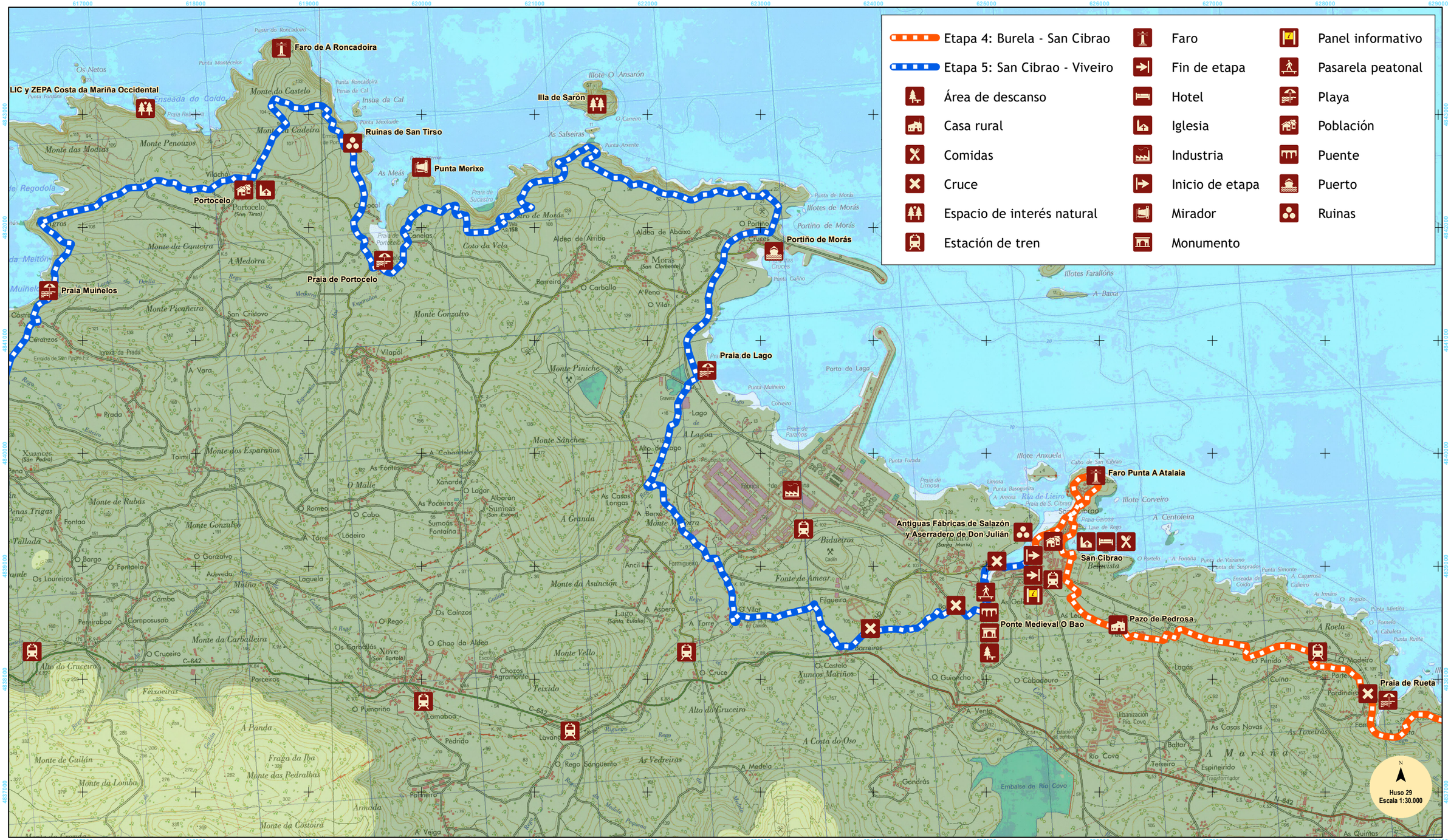
Caminos Naturales