SUPERFICIES Y PRODUCCIONES DE CULTIVOS

13.3.2.2. TUBÉRCULOS PARA CONSUMO HUMANO-PATATA: Serie histórica de superficie y producción según épocas de recolección
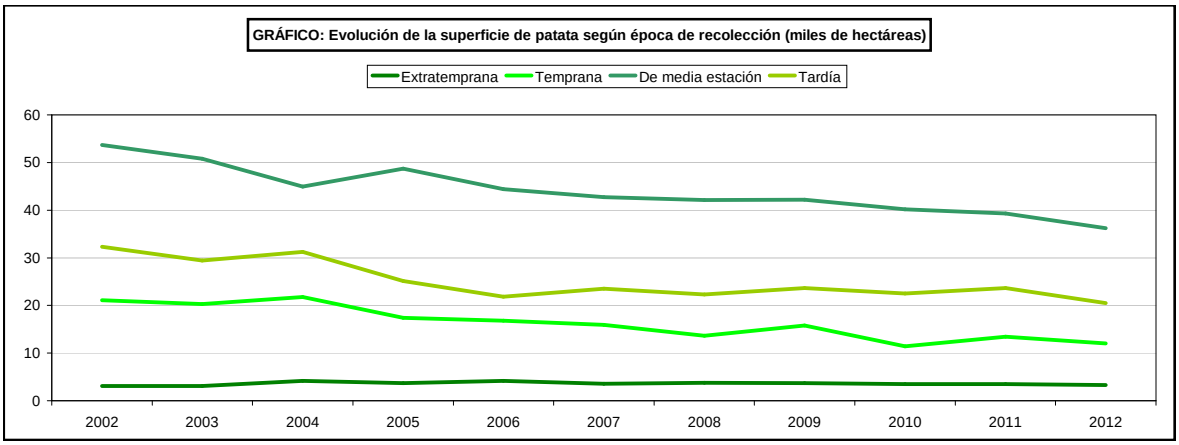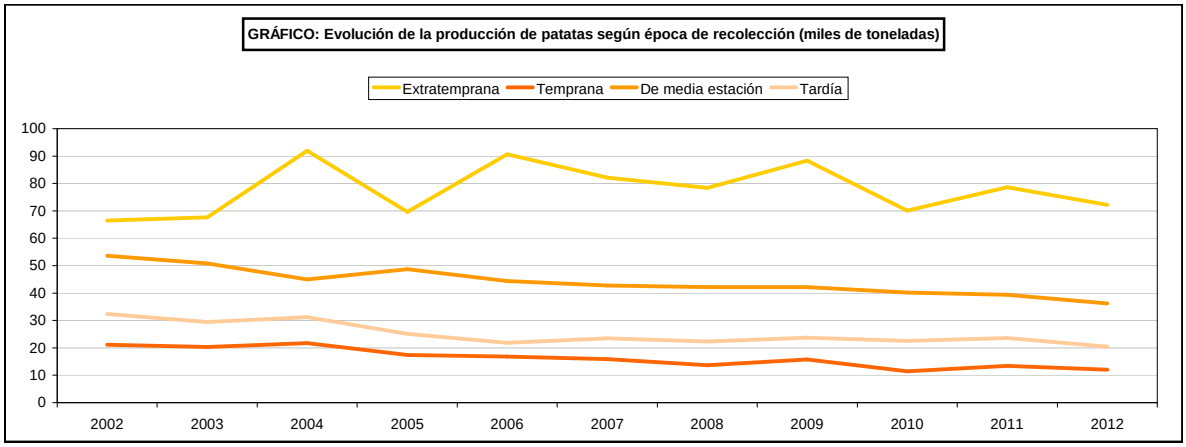
Años	Patata extratemprana		Patata temprana		Patata media estación		Patata tardía	
	Superficie (miles de hectáreas)	Producción (miles de toneladas)	Superficie (miles de hectáreas)	Producción (miles de toneladas)	Superficie (miles de hectáreas)	Producción (miles de toneladas)	Superficie (miles de hectáreas)	Producción (miles de toneladas)
2002	3,1	66,5	21,1	486,7	53,7	1.474,7	32,3	1.050,2
2003	3,1	67,6	20,3	477,8	50,8	1.323,3	29,4	921,3
2004	4,2	91,9	21,8	518,1	44,9	1.238,5	31,2	924,9
2005	3,7	69,6	17,4	393,8	48,7	1.303,0	25,2	797,1
2006	4,2	90,7	16,8	430,4	44,4	1.266,4	21,8	727,6
2007	3,5	82,1	15,9	439,3	42,7	1.182,6	23,5	775,6
2008	3,8	78,4	13,6	326,0	42,1	1.047,3	22,3	693,6
2009	3,7	88,3	15,8	425,0	42,2	1.313,1	23,7	893,0
2010	3,5	70,1	11,4	257,8	40,2	1.206,4	22,5	763,4
2011	3,5	78,6	13,4	344,0	39,3	1.133,7	23,6	898,8
2012	3,3	72,2	12,0	318,3	36,2	1.068,8	20,5	733,0