SUPERFICIES Y PRODUCCIONES DE CULTIVOS

13.8.2.1. CÍTRICOS-NARANJO : Serie histórica de superficie, rendimiento, producción, precio, valor

Años	Superficie en plantación regular		Árboles diseminados (miles de árboles)	Rendimiento de la superficie en producción (qm/ha)	Producción (miles de toneladas)	Precio medio percibido por los agricultores (euros/100kg)	Valor (miles de euros)
	Total (miles de hectáreas)	En producción (miles de hectáreas)					
2001	138,1	125,1	318	232	2.898,4	19,18	555.909
2002	135,4	121,4	278	244	2.963,1	19,97	591.723
2003	136,8	123,7	275	247	3.052,2	19,10	582.961
2004	135,7	121,9	259	227	2.767,1	21,06	582.761
2005	138,8	118,1	260	201	2.376,2	22,19	527.285
2006	140,0	122,9	228	276	3.397,0	16,77	569.679
2007	145,9	123,8	222	221	2.740,3	16,72	458.175
2008	153,4	131,9	236	259	3.410,3	22,31	760.835
2009	152,8	133,4	211	200	2.669,4	17,85	476.480
2010	153,6	136,1	209	229	3.114,8	23,22	723.258
2011	153,2	138,8	187	203	2.818,9	18,94	533.897

La producción se refiere a la campaña que comienza el año de referencia y el comercio exterior es el del año natural.

GRÁFICO: Evolución de la superficie total de naranjo (miles de hectáreas)

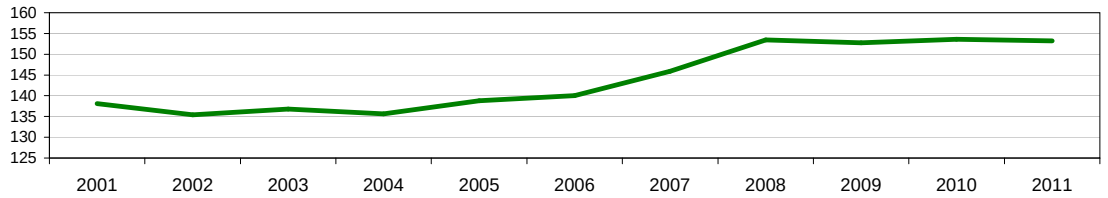

GRÁFICO: Evolución de la producción de naranjo (miles toneladas)

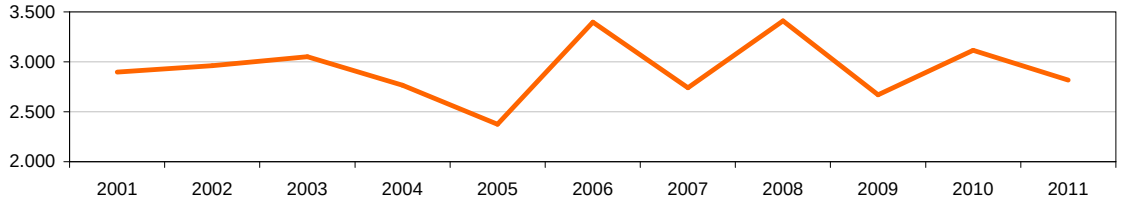
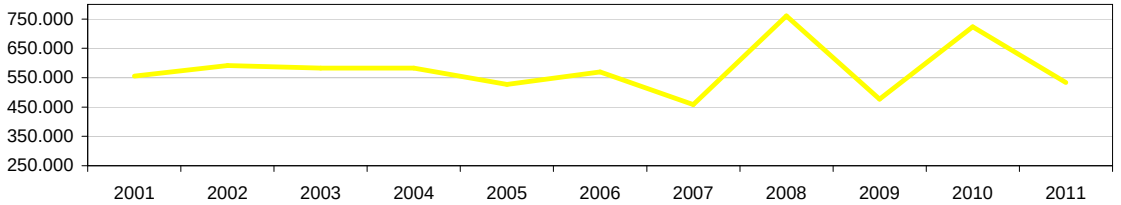
GRÁFICO: Evolución del valor de naranjo (miles de euros)