SUPERFICIES Y PRODUCCIONES DE CULTIVOS

13.2.6.1. LEGUMINOSAS GRANO-GUISANTES SECOS:
Serie histórica de superficie, rendimiento, producción, precio, valor

Años	Superficie (miles de hectáreas)	Rendimiento (qm/ha)	Producción (miles de toneladas)	Precio medio percibido por los agricultores (euros/100kg)	Valor [1] (miles de euros)
2001	49,9	10,3	51,6	23,08	11.918
2002	79,7	12,6	100,2	20,26	20.307
2003	105,2	13,9	146,3	18,14	26.539
2004	137,1	14,7	201,2	15,89	31.972
2005	151,5	11,7	132,5	15,26	27.164
2006	149,3	12,7	189,8	15,48	29.384
2007	142,2	11,3	160,2	22,03	35.294
2008	101,7	13,5	137,6	21,76	29.935
2009	160,2	9,2	147,9	18,75	27.726
2010	201,5	12,5	251,6	20,29	51.045
2011	241,3	10,5	253,4	22,36	56.666

[1] No se incluye el valor de la semilla selecta.

GRÁFICO: Evolución de la superficie de guisantes secos (miles de hectáreas)

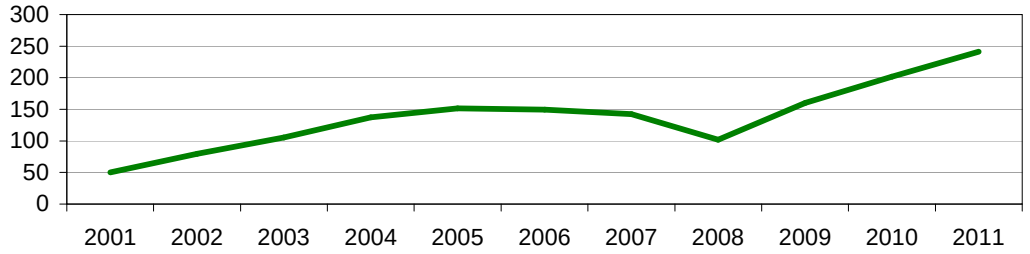

GRÁFICO: Evolución de la producción de guisantes secos (miles toneladas)

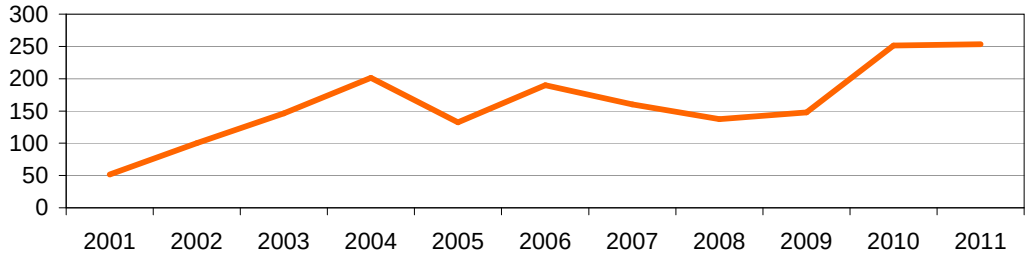
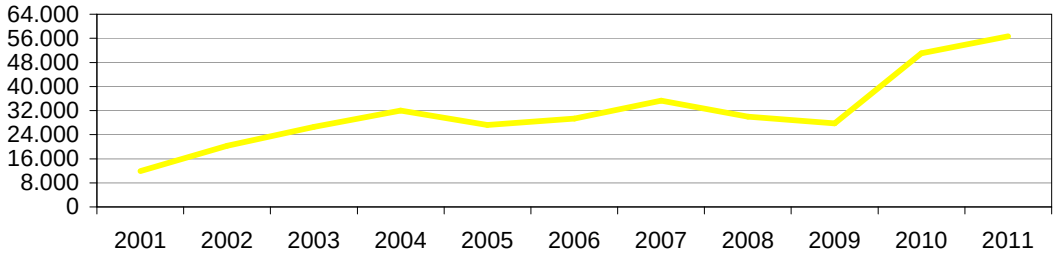
GRÁFICO: Evolución del valor de guisantes secos (miles de euros)