

PESCA MARÍTIMA

18.1. Serie histórica de indicadores económicos

| Indicadores económicos | Aguas nacionales | | | Aguas no nacionales | | | Total sector pesca marítima | | |
|---|------------------|------------|-----------|---------------------|--------------|--------------|-----------------------------|------------|------------|
| | 2008 | 2009 | 2010 | 2008 | 2009 | 2010 | 2008 | 2009 | 2010 |
| Variación cifra de ingresos por actividad pesquera (%) | 4,15 | 10,79 | -14,50 | -33,10 | 50,24 | 8,21 | -15,99 | 27,77 | -3,01 |
| Variación del valor añadido bruto a precios básicos (%) | -13,21 | 42,42 | -19,76 | -39,82 | 59,25 | 21,78 | -25,07 | 48,44 | -3,82 |
| Volumen de ingresos por armador | 95.638,30 | 106.332,33 | 84.193,48 | 1.382.037,19 | 2.377.452,83 | 2.956.175,04 | 159.546,40 | 205.825,18 | 186.454,56 |
| Volumen de riqueza generado por armador | 43.561,38 | 62.255,43 | 46.260,66 | 464.062,99 | 846.229,81 | 1.184.181,74 | 64.451,83 | 96.599,64 | 86.778,00 |
| Productividad por buque | 42.031,39 | 58.381,19 | 45.499,03 | 444.557,87 | 610.199,25 | 936.344,43 | 62.155,56 | 89.325,85 | 84.223,57 |

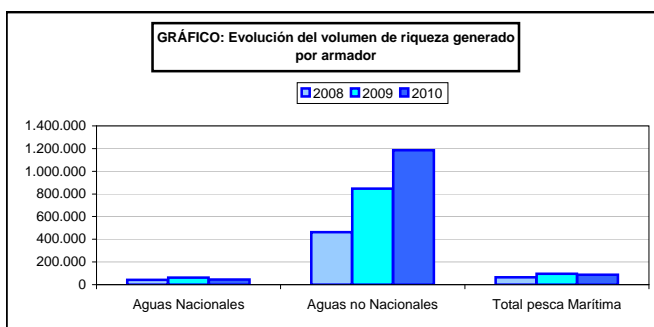
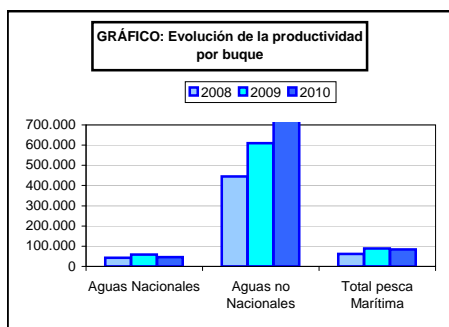

PESCA MARÍTIMA

18.2. Cuenta de producción de la Pesca marítima. Valores a precios básicos y de adquisición, 2010 (millones de euros)

| | Aguas nacionales | | Aguas no nacionales | | Total sector | |
|---|------------------|----------------|---------------------|----------------|----------------|----------------|
| | Valor | Estructura (%) | Valor | Estructura (%) | Valor | Estructura (%) |
| A.PRODUCCIÓN PESQUERA ⁽¹⁾ | 779,9 | 100,0 | 1.015,3 | 100,0 | 1.795,1 | 100,0 |
| Ingresos por actividad pesquera | 779,9 | 100,0 | 1.011,0 | 99,6 | 1.790,9 | 99,8 |
| Subvenciones a los productos | 0,0 | 0,0 | 4,2 | 0,4 | 4,2 | 0,2 |
| B.CONSUMOS INTERMEDIOS ⁽²⁾ | 351,4 | 45,1 | 610,3 | 60,1 | 961,6 | 53,1 |
| Cebo, sal, hielo, envases y embalajes | 16,4 | 2,1 | 40,4 | 4,0 | 56,8 | 3,2 |
| aprovisionamientos | 9,4 | 1,2 | 21,4 | 2,1 | 30,8 | 1,7 |
| aparejos | 37,1 | 4,8 | 34,8 | 3,4 | 71,9 | 4,0 |
| Repuestos, reparación y mantenimiento | 68,4 | 8,8 | 64,8 | 6,4 | 133,1 | 7,4 |
| Combustible y lubricantes | 153,6 | 19,7 | 210,7 | 20,8 | 364,2 | 20,3 |
| Otros servicios | 23,5 | 3,0 | 97,5 | 9,6 | 121,0 | 6,7 |
| Gastos portuarios | 18,7 | 2,4 | 54,2 | 5,3 | 72,9 | 4,1 |
| Otros gastos del buque | 9,3 | 1,2 | 57,9 | 5,7 | 67,2 | 3,7 |
| Otros gastos no actividad pesquera | 15,1 | 1,9 | 28,7 | 2,8 | 43,8 | 2,4 |
| C = (A-B) VALOR AÑADIDO BRUTO ⁽¹⁾ | 428,5 | 55,0 | 405,0 | 39,9 | 833,5 | 46,4 |
| D. AMORTIZACIONES | 57,1 | 7,3 | 75,4 | 7,4 | 132,5 | 7,4 |
| E = (C-D) VALOR AÑADIDO NETO ⁽¹⁾ | 371,4 | 47,6 | 329,6 | 32,5 | 701,0 | 39,1 |
| F.OTRAS SUBVENCIONES A LA PRODUCCIÓN | 13,9 | 1,8 | 14,5 | 1,4 | 28,3 | 1,6 |
| G.OTROS IMPUESTOS SOBRE LA PRODUCCIÓN | 1,1 | 0,1 | 0,6 | 0,1 | 1,7 | 0,1 |
| H = (E+F-G) RENTA DE LA PESCA MARITIMA | 384,1 | 49,3 | 343,5 | 33,8 | 727,6 | 40,5 |

(1) A precios básicos

(2) A precios de adquisición

PESCA MARÍTIMA

18.3. Serie histórica de indicadores de empleo

| Indicadores de Empleo | Aguas nacionales | | | Aguas no nacionales | | | Total Sector pesca marítima | | |
|--|------------------|----------|----------|---------------------|----------|----------|-----------------------------|----------|----------|
| | 2008 | 2009 | 2010 | 2008 | 2009 | 2010 | 2008 | 2009 | 2010 |
| Tasa anual empleo (%) ⁽¹⁾ | - | - | - | - | - | - | 0,1 | 0,2 | 0,2 |
| Ingresos por puesto de trabajo | 37.404,9 | 37.896,9 | 33.497,6 | 66.321,9 | 73.927,1 | 85.721,1 | 46.045,1 | 50.302,5 | 51.057,6 |
| Riqueza generada por puesto de trabajo | 17.037,2 | 22.187,9 | 18.405,5 | 22.269,7 | 26.313,6 | 34.338,1 | 18.600,8 | 23.608,4 | 23.762,8 |
| Coste unitario de puesto de trabajo | 12.716,9 | 14.947,0 | 12.356,1 | 17.967,1 | 22.846,0 | 23.209,3 | 14.285,7 | 17.666,7 | 16.005,5 |
| Variación gastos personal | 3,0 | 29,0 | -20,0 | -36,0 | 71,0 | -5,0 | -16,0 | 45,0 | -13,0 |
| Productividad por empleado (%) | 134,0 | 148,0 | 149,0 | 124,0 | 115,0 | 146,0 | 130,0 | 133,0 | 148,0 |

⁽¹⁾ Fuente: Elaboración propia con datos INE.

PESCA MARÍTIMA

18.4. Empleo total, 2010

| ESTRATOS | Población | Muestra | TIERRA | | A BORDO | | TOTAL | |
|----------------------------------|--------------|------------|--------------|--------------|---------------|---------------|---------------|---------------|
| | | | Nº UTA | Personas | Nº UTA | Personas | Nº UTA | Personas |
| Arrastreros 12-18 | 67 | 4 | 16 | 17 | 329 | 352 | 346 | 369 |
| Arrastreros 18-24 | 86 | 4 | 0 | 0 | 428 | 430 | 428 | 430 |
| Arrastreros 24-40 | 114 | 6 | 57 | 57 | 1.237 | 1.235 | 1.294 | 1.292 |
| Cerqueros 00-12 | 25 | 4 | 0 | 0 | 105 | 112 | 105 | 113 |
| Cerqueros 12-18 | 104 | 3 | 0 | 0 | 483 | 832 | 483 | 832 |
| Cerqueros 18-24 | 82 | 3 | 0 | 0 | 447 | 656 | 447 | 656 |
| Cerqueros 24-40 | 102 | 4 | 39 | 230 | 2.009 | 1.581 | 2.048 | 1.811 |
| Anzuelos 00-10 | 47 | 3 | 0 | 0 | 76 | 94 | 76 | 94 |
| Anzuelos 10-12 | 84 | 4 | 0 | 21 | 207 | 231 | 207 | 252 |
| Anzuelos 12-18 | 121 | 4 | 0 | 0 | 500 | 666 | 500 | 666 |
| Anzuelos 18-24 | 38 | 4 | 28 | 29 | 159 | 238 | 186 | 266 |
| Anzuelos 24-40 | 14 | 5 | 0 | 0 | 117 | 115 | 117 | 115 |
| Redes de enmalle 00-18 | 54 | 4 | 7 | 27 | 161 | 189 | 168 | 216 |
| Redes de enmalle 18-40 | 35 | 3 | 0 | 0 | 409 | 408 | 409 | 408 |
| Artes móviles y fijas 00-10 | 4.256 | 55 | 0 | 0 | 4.267 | 7.506 | 4.267 | 7.506 |
| Artes móviles y fijas 10-12 | 322 | 6 | 0 | 0 | 799 | 912 | 799 | 912 |
| Artes móviles y fijas 12-24 | 284 | 6 | 0 | 0 | 875 | 1.089 | 875 | 1.089 |
| Atl. N. Aguas Nac. | 5.835 | 122 | 148 | 380 | 12.608 | 16.646 | 12.756 | 17.025 |
| Arrastreros 12-40 | 97 | 9 | 326 | 329 | 1.217 | 1.207 | 1.543 | 1.536 |
| Arrastreros 40 ó mas | 34 | 9 | 169 | 162 | 963 | 846 | 1.132 | 1.009 |
| Anzuelos 18-40 | 21 | 4 | 10 | 11 | 337 | 357 | 348 | 368 |
| Redes de enmalle 24-40 | 5 | 3 | 8 | 8 | 60 | 87 | 68 | 95 |
| Artes polivalentes fijas 18-40 | 37 | 3 | 38 | 38 | 632 | 1.024 | 670 | 1.062 |
| Atl. N. Aguas No Nac. | 194 | 28 | 551 | 549 | 3.210 | 3.521 | 3.761 | 4.070 |
| Total ATLANTICO NORTE | 6.029 | 150 | 699 | 929 | 15.817 | 20.167 | 16.517 | 21.095 |
| Arrastreros 06-12 | 26 | 3 | 0 | 0 | 49 | 52 | 49 | 52 |
| Arrastreros 12-18 | 183 | 4 | 0 | 0 | 575 | 595 | 575 | 595 |
| Arrastreros 18-24 | 362 | 8 | 0 | 0 | 1.851 | 1.629 | 1.851 | 1.629 |
| Arrastreros 24-40 | 172 | 4 | 0 | 0 | 840 | 817 | 840 | 817 |
| Cerqueros 06-12 | 21 | 2 | 0 | 0 | 32 | 42 | 32 | 42 |
| Cerqueros 12-18 | 109 | 2 | 0 | 0 | 726 | 818 | 726 | 818 |
| Cerqueros 18-24 | 102 | 4 | 0 | 0 | 1.351 | 1.300 | 1.351 | 1.301 |
| Cerqueros 24-40 ó más | 26 | 5 | 0 | 0 | 259 | 322 | 259 | 322 |
| Anzuelos 00-12 | 172 | 3 | 0 | 0 | 481 | 516 | 481 | 516 |
| Anzuelos 12-18 | 119 | 2 | 0 | 0 | 228 | 1.012 | 228 | 1.012 |
| Anzuelos 18-24 | 23 | 4 | 0 | 0 | 103 | 138 | 103 | 138 |
| Anzuelos 24-40 | 8 | 2 | 0 | 0 | 66 | 68 | 66 | 68 |
| Artes móviles y fijas 00-06 | 191 | 0 | 0 | 0 | 0 | 0 | 0 | 0 |
| Artes móviles y fijas 06-12 | 1.112 | 18 | 0 | 0 | 1.662 | 2.100 | 1.662 | 2.100 |
| Artes móviles y fijas 12-40 | 79 | 2 | 0 | 0 | 269 | 750 | 269 | 751 |
| Mediterráneo Aguas Nac. | 2.705 | 63 | 0 | 0 | 8.492 | 10.159 | 8.492 | 10.160 |
| Total MEDITERRANEO | 2.705 | 63 | 0 | 0 | 8.492 | 10.159 | 8.492 | 10.160 |
| Cerqueros 00-10 | 59 | 3 | 0 | 0 | 30 | 118 | 30 | 118 |
| Cerqueros 10-12 | 12 | 3 | 24 | 28 | 52 | 48 | 76 | 76 |
| Cerqueros 12-40 | 14 | 3 | 21 | 28 | 67 | 65 | 88 | 93 |
| Anzuelos 00-10 | 63 | 2 | 0 | 0 | 31 | 63 | 31 | 63 |
| Anzuelos 10-12 | 11 | 2 | 0 | 0 | 16 | 16 | 16 | 17 |
| Anzuelos 12-18 | 15 | 4 | 0 | 0 | 32 | 49 | 32 | 49 |
| Anzuelos 18-40 | 60 | 4 | 6 | 6 | 608 | 735 | 614 | 741 |
| Artes móviles y fijas 00-10 | 559 | 6 | 242 | 373 | 553 | 1.118 | 795 | 1.491 |
| Artes móviles y fijas 10-12 | 42 | 3 | 15 | 14 | 130 | 140 | 145 | 154 |
| Artes móviles y fijas 12-18 | 26 | 2 | 0 | 0 | 51 | 78 | 51 | 78 |
| Artes móviles y fijas 18-40 | 17 | 3 | 13 | 12 | 143 | 176 | 155 | 188 |
| Otras Reg Aguas Nac. | 878 | 35 | 321 | 461 | 1.713 | 2.606 | 2.034 | 3.067 |
| Arrastreros 24-40 | 65 | 4 | 96 | 102 | 2.376 | 2.080 | 2.472 | 2.182 |
| Arrastreros 40 ó mas | 31 | 8 | 60 | 51 | 1.096 | 864 | 1.155 | 915 |
| Cerqueros 40 ó mas | 33 | 21 | 156 | 164 | 2.029 | 1.062 | 2.185 | 1.227 |
| Anzuelos 12-24 | 8 | 2 | 1 | 1 | 91 | 200 | 92 | 201 |
| Anzuelos 24-40 | 63 | 6 | 16 | 21 | 1.141 | 1.166 | 1.157 | 1.187 |
| Anzuelos 40 ó mas | 34 | 4 | 48 | 49 | 924 | 978 | 973 | 1.027 |
| Otras Reg Aguas No Nac. | 234 | 45 | 377 | 390 | 7.657 | 6.350 | 8.034 | 6.739 |
| Total OTRAS REGIONES | 1.112 | 80 | 698 | 850 | 9.369 | 8.956 | 10.068 | 9.806 |
| TOTAL AGUAS NACIONALES | 9.418 | 220 | 470 | 841 | 22.812 | 29.411 | 23.282 | 30.252 |
| TOTAL AGUAS NO NACIONALES | 428 | 73 | 928 | 939 | 10.866 | 9.871 | 11.794 | 10.809 |
| TOTAL | 9.846 | 293 | 1.398 | 1.779 | 33.678 | 39.282 | 35.076 | 41.061 |

FUENTE: MAAMA-SGE- Encuesta Económica de Pesca Marítima

UTA: Empleos Equivalentes a Jornada Completa (considerando una jornada media anual de 1.800 horas)

PESCA MARÍTIMA

18.5. Renta de la pesca marítima según UTA⁽¹⁾. Valor a precios corrientes, 2010 (euros)

| ESTRATOS | | Renta de la Pesca | Nº UTA | RENTA DE LA Pesca por UTA |
|----------------------------------|-----------------|-----------------------|---------------|---------------------------|
| Arrastreros | 12-18 | 2.154.221,35 | 346 | 6.227,69 € |
| Arrastreros | 18-24 | 5.868.695,69 | 428 | 13.724,41 € |
| Arrastreros | 24-40 | 24.280.567,02 | 1.294 | 18.767,88 € |
| Cerqueros | 00 -12 | 1.342.790,00 | 105 | 12.772,66 € |
| Cerqueros | 12-18 | 16.918.963,36 | 483 | 34.994,13 € |
| Cerqueros | 18-24 | 14.833.608,67 | 447 | 33.181,10 € |
| Cerqueros | 24-40 | 44.916.052,16 | 2.048 | 21.932,42 € |
| Anzuelos | 00-10 | 1.452.608,01 | 76 | 19.053,10 € |
| Anzuelos | 10 -12 | 2.433.055,59 | 207 | 11.739,71 € |
| Anzuelos | 12-18 | 4.669.132,88 | 500 | 9.329,50 € |
| Anzuelos | 18-24 | 4.791.466,08 | 186 | 25.717,71 € |
| Anzuelos | 24-40 | 3.146.421,04 | 117 | 26.998,64 € |
| Redes de enmalle | 00-18 | 2.757.486,51 | 168 | 16.365,88 € |
| Redes de enmalle | 18 -40 | 4.446.487,27 | 409 | 10.874,27 € |
| Artes móviles y fijas | 00-10 | 56.772.755,69 | 4.267 | 13.304,51 € |
| Artes móviles y fijas | 10 -12 | 12.970.520,10 | 799 | 16.235,07 € |
| Artes móviles y fijas | 12-24 | 15.464.683,24 | 875 | 17.679,58 € |
| Atl. N. Aguas Nac. | | 219.219.514,63 | 12.756 | 17.185,79 € |
| Arrastreros | 12-40 | 43.072.084,58 | 1.543 | 27.920,48 € |
| Arrastreros | 40 ó mas | 70.483.003,58 | 1.132 | 62.267,44 € |
| Anzuelos | 18-40 | 8.109.472,93 | 348 | 23.327,21 € |
| Redes de enmalle | 24-40 | 2.023.994,53 | 68 | 29.655,60 € |
| Artes polivalentes fijas | 18-40 | 29.742.284,17 | 670 | 44.380,21 € |
| Atl. N. Aguas No Nac. | | 153.430.839,78 | 3.761 | 40.798,70 € |
| Total ATLANTICO NORTE | | 372.650.354,41 | 16.517 | 22.562,27 € |
| Arrastreros | 06 -12 | 1.082.518,41 | 49 | 22.150,98 € |
| Arrastreros | 12-18 | 10.799.706,57 | 575 | 18.776,22 € |
| Arrastreros | 18-24 | 20.544.276,49 | 1.851 | 11.097,52 € |
| Arrastreros | 24-40 | 26.948.371,76 | 840 | 32.093,24 € |
| Cerqueros | 06 -12 | 148.526,28 | 32 | 4.579,90 € |
| Cerqueros | 12-18 | 14.069.099,79 | 726 | 19.377,32 € |
| Cerqueros | 18-24 | 12.588.043,13 | 1.351 | 9.319,99 € |
| Cerqueros | 24-40 ó más | 6.081.456,06 | 259 | 23.463,31 € |
| Anzuelos | 00 -12 | 7.478.524,45 | 481 | 15.553,04 € |
| Anzuelos | 12-18 | 1.785.577,75 | 228 | 7.822,90 € |
| Anzuelos | 18-24 | 1.979.008,15 | 103 | 19.299,86 € |
| Anzuelos | 24-40 | 950.377,68 | 66 | 14.371,35 € |
| Artes móviles y fijas | 00-06 | 0,00 | 0 | 0,00 € |
| Artes móviles y fijas | 06 -12 | 27.420.146,36 | 1.662 | 16.496,00 € |
| Artes móviles y fijas | 12-40 | 13.178.401,99 | 269 | 49.063,30 € |
| Mediterráneo Aguas Nac. | | 145.054.034,85 | 8.492 | 17.081,40 € |
| Total MEDITERRANEO | | 145.054.034,85 | 8.492 | 17.081,40 € |
| Cerqueros | 00 -10 | 477.329,67 | 30 | 16.060,89 € |
| Cerqueros | 10 -12 | 876.568,40 | 76 | 11.489,95 € |
| Cerqueros | 12-40 | 691.736,45 | 88 | 7.898,34 € |
| Anzuelos | 00-10 | -715.841,91 | 31 | -22.980,48 € |
| Anzuelos | 10-12 | 132.727,05 | 16 | 8.497,25 € |
| Anzuelos | 12-18 | 80.615,93 | 32 | 2.519,25 € |
| Anzuelos | 18-40 | 17.936.085,75 | 614 | 29.208,54 € |
| Artes móviles y fijas | 00-10 | -2.312.467,47 | 795 | -2.907,16 € |
| Artes móviles y fijas | 10 -12 | 1.622.236,00 | 145 | 11.163,20 € |
| Artes móviles y fijas | 12-18 | -58.670,30 | 51 | -1.141,67 € |
| Artes móviles y fijas | 18-40 | 1.116.659,51 | 155 | 7.185,25 € |
| Otras Reg Aguas Nac. | | 19.846.979,06 | 2.034 | 9.757,71 € |
| Arrastreros | 24-40 | 15.500.800,49 | 2.472 | 6.271,54 € |
| Arrastreros | 40 ó mas | 32.692.994,21 | 1.155 | 28.300,48 € |
| Cerqueros | 40 ó mas | 101.072.605,83 | 2.185 | 46.260,03 € |
| Anzuelos | 12-24 | 362.869,02 | 92 | 3.927,15 € |
| Anzuelos | 24-40 | 23.343.031,01 | 1.157 | 20.177,92 € |
| Anzuelos | 40 ó mas | 17.091.778,51 | 973 | 17.574,01 € |
| Otras Reg Aguas No Nac. | | 190.064.079,06 | 8.034 | 23.558,88 € |
| Total OTRAS REGIONES | | 209.911.058,13 | 10.068 | 20.850,35 € |
| TOTAL AGUAS NACIONALES | | 384.120.528,55 | 23.282 | 16.498,77 € |
| TOTAL AGUAS NO NACIONALES | | 343.494.918,84 | 11.794 | 29.124,05 € |
| TOTAL | | 727.615.447,39 | 35.076 | 20.743,99 € |

UTA: Empleos Equivalentes a Jornada Completa (considerando una jornada media anual de 1.800 horas)

FUENTE: MAAMA-SGE- Encuesta Económica de Pesca Marítima

PESCA MARÍTIMA

18.6. Número de buques pesqueros operativos y eslora media según caladero y tipos de pesca, 2010

| Grandes zonas | Censos de modalidad de pesca | Tipo de pesca | | | | | | | | | | | | | |
|-------------------------|--|---------------|--------------------|--------------|--------------------|--------------|--------------------|------------------|--------------------|---------------|--------------------|-------------------|-------------------------|---------------|--------------------|
| | | Arrastreros | | Cerqueros | | Palingeros | | Redes de Enmalle | | Artes menores | | Sin Tipo Asignado | | Total | |
| | | Nº de buques | Eslora total media | Nº de buques | Eslora total media | Nº de buques | Eslora total media | Nº de buques | Eslora total media | Nº de buques | Eslora total media | Nº Buques | Eslora Total (promedio) | Nº de buques | Eslora total media |
| Aguas Caladero racional | Cantábrico-noroeste | 111 | 28,1 | 294 | 22,3 | 84 | 15,8 | 90 | 16,8 | 4.885 | 8,5 | | | 5.464 | 9,1 |
| | Mediterráneo | 743 | 20,4 | 266 | 18,0 | 190 | 12,4 | | | 1.951 | 8,1 | | | 3.120 | 12,1 |
| | Golfo de Cádiz | 149 | 18,8 | 92 | 16,6 | | | | | 582 | 8,8 | | | 823 | 11,5 |
| | Canarias | | | 14 | 13,1 | | | | | 889 | 8,1 | | | 903 | 8,2 |
| | Cualquier zona | | | | | 94 | 25,4 | | | | | | | 94 | 25,4 |
| Total | | 1.003 | 21,0 | 666 | 19,6 | 338 | 16,8 | 90 | 16,8 | 8.307 | 7,2 | | | 10.404 | 9,7 |
| Caladeros UE | Atlántico, aguas comunitarias no españolas | 102 | 33,06 | | | 19 | 24,01 | 60 | 31,77 | | | | | 181 | 31,7 |
| | Total | 102 | 33,1 | | | 19 | 24,0 | 60 | 31,8 | | | | | 181 | 31,7 |
| | Aguas Caladero Internacional/Inracional | 32 | 57,5 | | | | | | | | | | | 32 | 57,5 |
| | Aguas internacionales y terceros países | 91 | 39,1 | | | 4 | 22,5 | | | | | | | 95 | 38,4 |
| | Aguas internacionales | | | 33 | 81,7 | 94 | 35,0 | | | | | | | 127 | 47,1 |
| Total | | 123 | 43,9 | 33 | 81,7 | 98 | 34,5 | | | | | | 8 | 25,28 | 8 |
| Sin Caladero Asociado | Sin Modalidad Asignada | | | | | | | | | | | 8 | 25,28 | 8 | 25,3 |
| | Total | | | | | | | | | | | 8 | 25,28 | 8 | 25,3 |
| TOTAL | | 1.228 | 24,3 | 699 | 22,6 | 455 | 20,9 | 150 | 22,8 | 8.307 | 7,2 | 8 | 25,28 | 10.847 | 10,9 |

Fuente: Datos del Censo de Flota Pesquera Operativa a 31 de diciembre de 2010

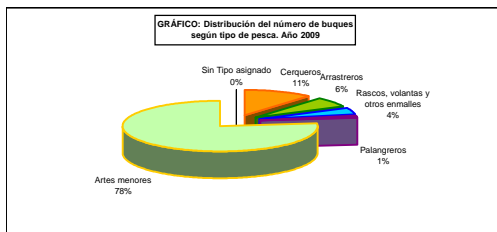

PESCA MARÍTIMA

18.7. Número de buques pesqueros operativos y arqueo total según caladero y tipo de pesca, 2010

| Caladero | | Tipo de pesca | | | | | | | | | | | | | | | |
|---------------------------------------|--|---------------|----------------|--------------|----------------|--------------|----------------|------------------|-----------------|---------------|---------------|-------------------|-------------|--------------|-------------|---------------|----------------|
| | | Arrastreros | | Cerqueros | | Palangreros | | Redes de Enmalle | | Artes menores | | Sin Tipo Asignado | | Total | | | |
| Grandes zonas | Censos de modalidad de pesca | Nº de buques | Arqueo (GT) | Nº de buques | Arqueo (GT) | Nº de buques | Arqueo (GT) | Nº de buques | Arqueo (GT) | Nº de buques | Arqueo (GT) | Nº de buques | Arqueo (GT) | Nº de buques | Arqueo (GT) | Nº de buques | Arqueo (GT) |
| Aguas Caladero nacional | Cantábrico-noroeste | 111 | 24.284 | 294 | 23.997 | 84 | 3.024 | 90 | 4.409 | 4.885 | 12.881 | | | | | 5.464 | 68.595 |
| | Mediterráneo | 743 | 44.248 | 266 | 10.657 | 160 | 2.701 | | | 1.951 | 7.142 | | | | | 3.120 | 64.747 |
| | Golfo de Cádiz | 149 | 6.465 | 92 | 2.479 | | | | | 582 | 2.948 | | | | | 823 | 11.892 |
| | Canarias | | | 14 | 213 | | | | | 889 | 5.137 | | | | | 903 | 5.350 |
| | Cualquier zona | | | | | 94 | 15.475 | | | | | | | | | 94 | 15.475 |
| | Total | 1.003 | 74.997 | 666 | 37.347 | 338 | 21.199 | 90 | 4.409 | 8.307 | 28.107 | | | | | 10.404 | 156.059 |
| Caladeros UE | Atlántico, aguas comunitarias no españolas | 102 | 31.025 | | | 19 | 2.767 | 60 | 17.202 | | | | | | | 181 | 50.994 |
| | Total | 102 | 31.025 | | | 19 | 2.766,7 | 60 | 17.201,6 | | | | | | | 181 | 50.994 |
| Aguas Caladero Internacional/nacional | Atlántico norte | 32 | 35.300 | | | | | | | | | | | | | 32 | 35.300 |
| | Aguas internacionales y terceros países | 91 | 45.229 | | | 4 | 424 | | | | | | | | | 95 | 45.653 |
| | Aguas internacionales | | | 33 | 80.164 | 94 | 35.127 | | | | | | | | | 127 | 115.291 |
| | Total | 123 | 80.529 | 33 | 80.164 | 98 | 35.552 | | | | | | | | | 254 | 196.245 |
| Sin Caladero Asociado | Sin Modalidad Asignada | | | | | | | | | | | | | 8 | 972 | 8 | 972 |
| | Total | | | | | | | | | | | | | 8 | 972 | 8 | 972 |
| TOTAL | | 1.228 | 186.551 | 699 | 117.510 | 455 | 59.517 | 150 | 21.610 | 8.307 | 28.107 | | | 8 | 972 | 10.847 | 414.269 |

Fuente: Datos del Censo de Flota Pesquera Operativa a 31 de diciembre de 2010 (GT): Tonelaje Bruto



PESCA MARÍTIMA

18.8. Análisis autonómico de las características técnicas de la flota del puerto base, 2010

| Comunidades Autónomas | Nº buques | % | Arqueo (GT) | % | Potencia (CV) | % | Eslora total promedio |
|----------------------------|---------------|------------|----------------|------------|------------------|------------|-----------------------|
| Galicia | 5.106 | 47,07 | 173.054 | 41,77 | 426.062 | 33,56 | 8,88 |
| P. de Asturias | 319 | 2,94 | 7.835 | 1,89 | 29.278 | 2,31 | 11,25 |
| Cantabria | 157 | 1,45 | 9.515 | 2,30 | 31.004 | 2,44 | 17,73 |
| País Vasco | 257 | 2,37 | 83.699 | 20,20 | 190.530 | 15,01 | 27,81 |
| Cataluña | 1.002 | 9,24 | 24.038 | 5,80 | 145.969 | 11,50 | 12,90 |
| Baleares | 416 | 3,84 | 3.801 | 0,92 | 30.002 | 2,36 | 9,43 |
| C. Valenciana | 663 | 6,11 | 20.837 | 5,03 | 100.897 | 7,95 | 14,61 |
| R. de Murcia | 215 | 1,98 | 3.308 | 0,80 | 17.100 | 1,35 | 10,52 |
| Andalucía | 1.720 | 15,86 | 49.180 | 11,87 | 194.753 | 15,34 | 12,21 |
| Canarias | 955 | 8,80 | 26.772 | 6,46 | 82.254 | 6,48 | 9,69 |
| Ciudad Autónoma de Ceuta | 37 | 0,34 | 12.231 | 2,95 | 21.571 | 1,70 | 22,64 |
| Ciudad Autónoma de Melilla | 0 | 0,00 | 0 | 0,00 | 0 | 0,00 | 0,00 |
| ESPAÑA | 10.847 | 100 | 414.269 | 100 | 1.269.420 | 100 | 10,95 |

Fuente: Datos del Censo de Flota Pesquera Operativa a 31 de diciembre de 2010

(GT): Tonelaje Bruto

(CV): Caballos de Vapor

PESCA MARÍTIMA

18.9. Serie histórica del peso vivo y valor de las capturas de buques españoles según conservación, destino y grupo de especies

| Conservación, destino y grupo de especies | | 2008 | | 2009 | | 2010 | |
|---|--------------|-----------------------|------------------------|-----------------------|------------------------|-----------------------|------------------------|
| | | Peso vivo (toneladas) | Valor de euros (miles) | Peso vivo (toneladas) | Valor de euros (miles) | Peso vivo (toneladas) | Valor de euros (miles) |
| Fresco para consumo humano | Peces | 399.576 | 826.038 | 478.734 | 1.038.736 | 497.539 | 1.104.650 |
| | Crustáceos | 8.326 | 124.582 | 11.039 | 130.552 | 8.700 | 125.185 |
| | Moluscos | 33.179 | 135.065 | 41.113 | 184.117 | 47.734 | 199.518 |
| | Otros | 615 | 1.683 | 440 | 1.478 | 681 | 2.074 |
| | Total | 441.696 | 1.087.368 | 531.326 | 1.354.883 | 554.654 | 1.431.428 |
| Congelado y otros para consumo humano | Peces | 422.631 | 666.243 | 176.573 | 457.463 | 204.648 | 351.949 |
| | Crustáceos | 7.169 | 64.616 | 1.119 | 9.592 | 1.119 | 10.395 |
| | Moluscos | 15.315 | 50.310 | 18.907 | 41.497 | 8.138 | 28.360 |
| | Otros | | | | | | |
| | Total | 445.115 | 781.169 | 196.598 | 508.552 | 213.905 | 390.704 |
| Total consumo humano | | 886.811 | 1.868.537 | 727.924 | 1.863.435 | 768.559 | 1.822.132 |
| Total consumo no humano | | 101 | 332 | 70 | 96 | 132 | 119 |
| TOTAL | | 886.912 | 1.868.869 | 727.993 | 1.863.531 | 768.691 | 1.822.251 |

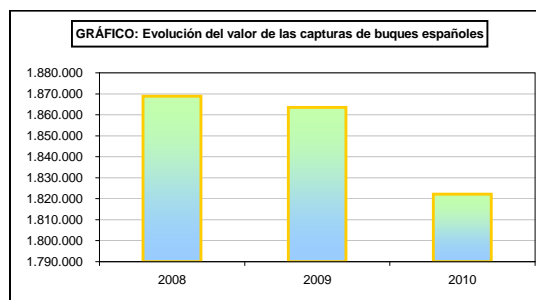
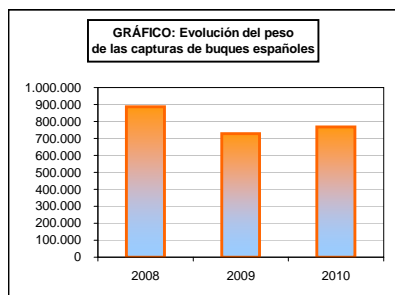

PESCA MARÍTIMA

18.10. Serie histórica del peso vivo y valor de las capturas de buques españoles según zona de captura FAO*

| Zona de Captura FAO | 2008 | | 2009 | | 2010 | |
|-----------------------------|-----------------------|------------------------|-----------------------|------------------------|-----------------------|------------------------|
| | Peso vivo (toneladas) | Valor (miles de euros) | Peso vivo (toneladas) | Valor (miles de euros) | Peso vivo (toneladas) | Valor (miles de euros) |
| Atlántico norte occidental | 18.941 | 42.068 | 21.928 | 54.464 | 27.375 | 60.313 |
| Atlántico norte oriental | 379.763 | 822.914 | 329.029 | 778.933 | 372.992 | 934.516 |
| Atlántico centro occidental | 1.644 | 3.385 | 3.110 | 7.237 | 6.128 | 6.448 |
| Atlántico centro oriental | 57.798 | 189.097 | 104.802 | 293.867 | 111.083 | 217.722 |
| Mediterráneo | 105.227 | 370.549 | 105.833 | 366.737 | 100.286 | 341.391 |
| Atlántico sur occidental | 18.273 | 26.371 | 82.701 | 157.284 | 91.483 | 160.251 |
| Atlántico sur oriental | 264.702 | 349.591 | 18.979 | 53.873 | 22.100 | 45.845 |
| Antártico oriental | 407 | 666 | 2.837 | 6.545 | 428 | 912 |
| Total Atlántico | 846.755 | 1.804.641 | 669.219 | 1.718.939 | 731.875 | 1.767.397 |
| Índico occidental | 8.716 | 17.591 | 29.190 | 62.957 | 17.176 | 25.587 |
| Índico oriental | 1.330 | 2.155 | 1.257 | 2.588 | 263 | 634 |
| Antártico occidental | 42 | 93 | — | — | — | — |
| Total Índico | 10.088 | 19.839 | 30.447 | 65.544 | 17.438 | 26.222 |
| Pacífico norte occidental | — | — | — | — | — | — |
| Pacífico norte oriental | — | — | 563 | 672 | 327 | 298 |
| Pacífico centro oriental | 34 | 92 | 10.760 | 25.846 | 11.181 | 12.779 |
| Pacífico sur occidental | 16.952 | 23.519 | 3.538 | 11.367 | 1.628 | 3.571 |
| Pacífico sur oriental | 12.450 | 19.658 | 12.998 | 40.758 | 6.005 | 11.625 |
| Antártico central | 639 | 1.119 | 468 | 405 | 237 | 360 |
| Total Pacífico | 30.075 | 44.388 | 28.327 | 79.048 | 19.378 | 28.632 |
| TOTAL | 886.916 | 1.868.869 | 727.993 | 1.863.531 | 768.691 | 1.822.251 |

* FAO: Organización de las Naciones Unidas para la Agricultura y la Alimentación