



ACTUALIZACIÓN SITUACIÓN FIEBRE AFTOSA **(11/04/2025)**

Desde la última nota de actualización de situación epidemiológica respecto a fiebre aftosa el día 1 de abril de 2025, se han confirmado 2 focos adicionales en Hungría el día 2 de abril de 2025, y 1 foco en Eslovaquia el 4 de abril de 2025, todos ellos dentro de la zona de restricción adicional establecida previamente.

Al igual que en los anteriores focos, se han puesto en marcha todas las medidas recogidas en el Reglamento Delegado 2020/687 para el control de la nueva zona afectada.

La situación actual de focos notificados por Hungría y Eslovaquia hasta el día de hoy es la siguiente:

FOCO Nº	PAÍS	SEROTIPO	TIPO	ZONA	FECHA SOSPECHA	FECHA CONFIRMACIÓN	ESPECIE	CENSO	CASOS
6	Eslovaquia	O	Secundario	Trnavský	04/04/2025	04/04/2025	Bovino	874	30
5	Eslovaquia	O	Primario	Bratislava	30/03/2025	30/03/2025	Bovino	3.526	1
4	Eslovaquia	O	Secundario	Trnavský	24/03/2025	24/03/2025	Bovino	279	2
3	Eslovaquia	O	Secundario	Trnavský	20/03/2025	20/03/2025	Bovino	1.301	3
2	Eslovaquia	O	Secundario	Trnavský	20/03/2025	20/03/2025	Bovino	790	5
1	Eslovaquia	O	Primario	Trnavský	20/03/2025	20/03/2025	Bovino	670	4

FOCO Nº	PAÍS	SEROTIPO	TIPO	ZONA	FECHA SOSPECHA	FECHA CONFIRMACIÓN	ESPECIE	CENSO	CASOS
4	Hungría	O	Secundario	Győr-Moson-Sopron	01/04/2025	02/04/2025	Bovino	2.498	-
3	Hungría	O	Secundario	Győr-Moson-Sopron	01/04/2025	02/04/2025	Bovino	1.012	-
2	Hungría	O	Primario	Győr-Moson-Sopron	25/03/2025	26/03/2025	Bovino	3.028	-
1	Hungría	O	Primario	Győr-Moson-Sopron	03/03/2025	06/03/2025	Bovino	1.372	1.064

Se mantiene la zona de restricción adicional establecida por la Comisión Europea alrededor de las zonas restringidas de cada uno de los focos, abarcando territorios de Austria, Hungría y Eslovaquia. Ver mapa.

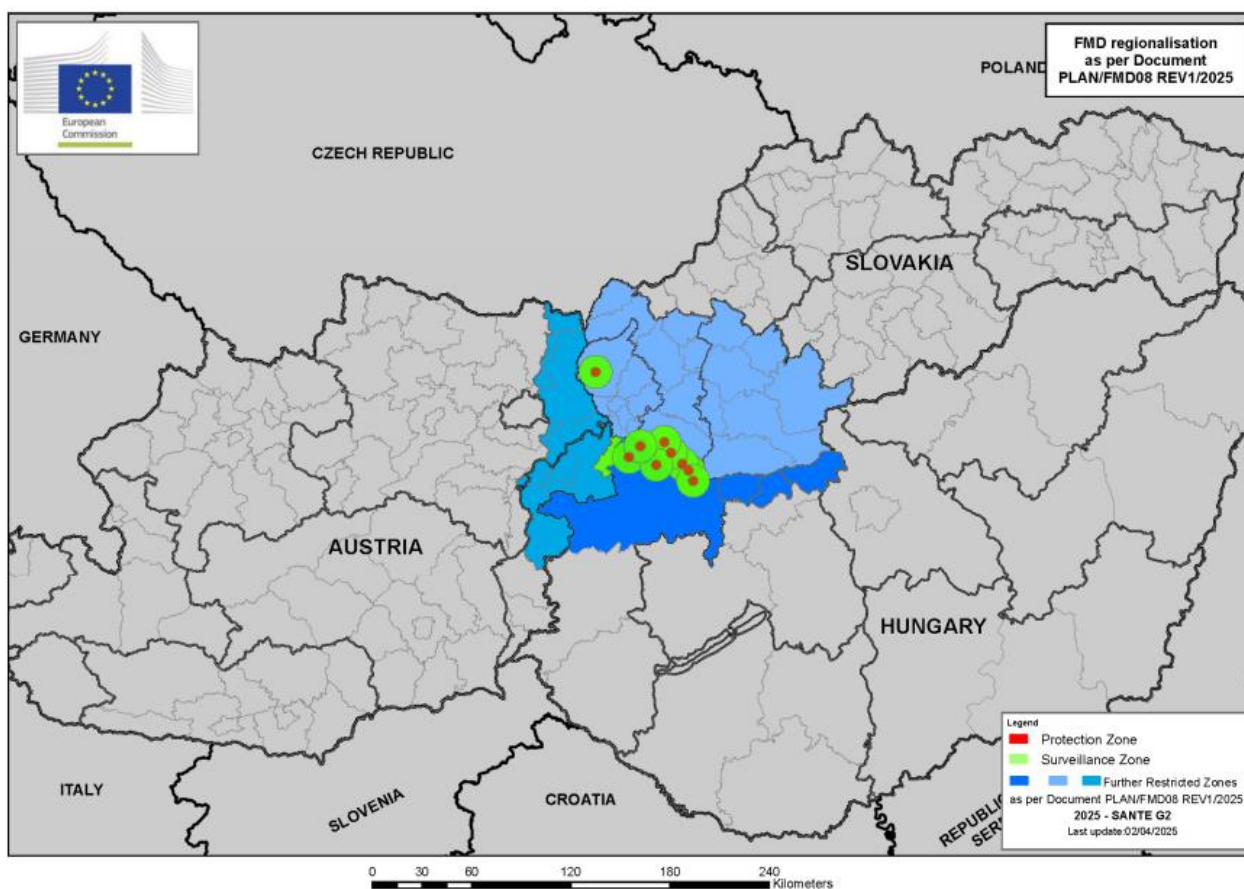

Mapa: Focos FA notificados hasta el 10-04-25 y zonas de restricción adicional establecidas que afecta a territorios en Austria, Hungría y Eslovaquia.

Desde el MAPA se recomienda continuar reforzando los protocolos de limpieza y desinfección de los medios de transporte, así como reforzar la sensibilización sobre el riesgo existente y la vigilancia pasiva en las explotaciones, notificando inmediatamente a los servicios veterinarios oficiales de la Comunidad Autónoma cualquier sospecha de enfermedad.

Toda la información relacionada con la enfermedad, así como la sintomatología clínica típica de la enfermedad, se puede encontrar en el siguiente enlace de la página web del MAPA:

https://www.mapa.gob.es/es/ganaderia/temas/sanidad-animal-higiene-ganadera/sanidad-animal/enfermedades/fiebre-aftosa/fiebre_aftosa.aspx