

NACIONALES

CCAA

INTERNACIONALES

Última Semana y Últimas 5 Semanas

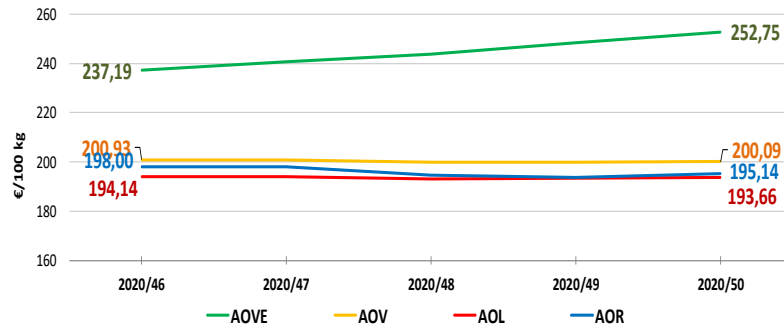

Semanas equivalentes Últimas Campañas

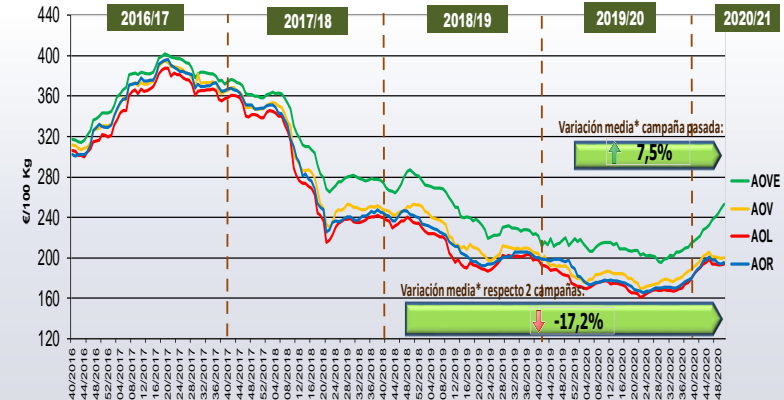

Precios Medios Campaña

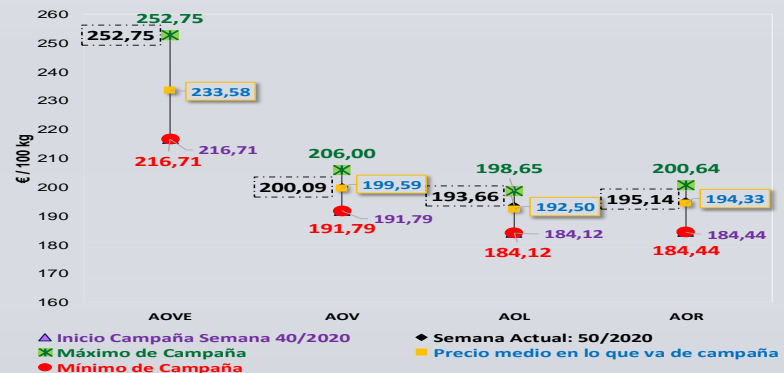

Virgen Extra	Semana					vs. Semana Anterior		vs. Últimas 5 Semanas		vs. Inicio campaña		vs. Campaña anterior	
	2020/46	2020/47	2020/48	2020/49	2020/50	€/100 kg	%	€/100 kg	%	€/100 kg	%	€/100 kg	%
Andalucía	236,16	240,43	243,87	248,29	253,57	5,28	2,12%	17,41	7,4%	16,3%	19,2%	16,3%	19,2%
Castilla-La Mancha	237,75	242,25	242,25	250,25	254,50	4,25	1,70%	16,75	7,0%	18,4%	16,7%	18,4%	16,7%
Cataluña	275,00	265,00	255,00	255,00	255,00	0,00	0,00%	-20,00	-7,3%	11,6%	13,3%	11,6%	13,3%
Extremadura	247,00	246,50	249,00	243,50	250,00	6,50	2,67%	3,00	1,2%	16,3%	11,4%	16,3%	11,4%
ESPAÑA	237,19	240,72	243,83	248,44	252,75	4,31	1,73%	15,56	6,56%	16,6%	19,0%	16,6%	19,0%

Virgen	Semana					vs. Semana Anterior		vs. Últimas 5 Semanas		vs. Inicio campaña		vs. Campaña anterior	
	2020/46	2020/47	2020/48	2020/49	2020/50	€/100 kg	%	€/100 kg	%	€/100 kg	%	€/100 kg	%
Andalucía	201,06	200,67	200,30	200,04	200,43	0,39	0,19%	-0,64	-0,3%	4,7%	6,5%	4,7%	6,5%
Castilla-La Mancha	201,00	201,00	201,00	202,50	202,32	-0,18	-0,09%	1,32	0,7%	6,5%	8,4%	6,5%	8,4%
Cataluña	227,50	222,50	222,50	222,50	222,50	0,00	0,00%	-5,00	-2,2%	15,6%	17,1%	15,6%	17,1%
Extremadura	202,50	200,00	195,00	201,25	201,25	0,00	0,00%	-1,25	-0,6%	8,8%	0,6%	8,8%	0,6%
ESPAÑA	200,93	200,87	199,80	199,74	200,09	0,35	0,18%	-0,84	-0,42%	4,3%	6,0%	4,3%	6,0%

Lampante	Semana					vs. Semana Anterior		vs. Últimas 5 Semanas		vs. Inicio campaña		vs. Campaña anterior	
	2020/46	2020/47	2020/48	2020/49	2020/50	€/100 kg	%	€/100 kg	%	€/100 kg	%	€/100 kg	%
Andalucía	193,32	193,27	193,30	192,95	193,41	0,46	0,24%	0,08	0,0%	7,2%	8,5%	7,2%	8,5%
Castilla-La Mancha	180,00	180,00	180,00	180,00	180,00	0,00	0,00%	0,00	0,0%	5,9%	4,3%	5,9%	4,3%
Extremadura	190,00	187,50	186,00	186,00	187,25	1,25	0,67%	-2,75	-1,4%	5,5%	-0,1%	5,5%	-0,1%
ESPAÑA	194,14	193,99	193,24	193,30	193,66	0,36	0,19%	-0,48	-0,25%	5,2%	6,4%	5,2%	6,4%

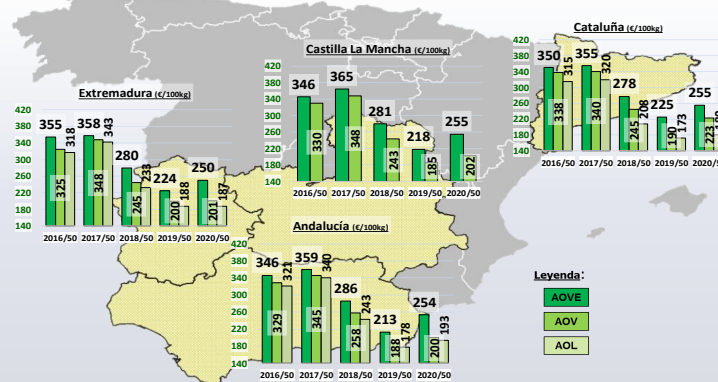

Semana 50/2020
(del 07 al 13 de diciembre de 2020)

Últimos datos publicados: SEMANA 50/2020

Categoría	Semana (€/100kg)	vs. Semana Anterior	vs. Campaña anterior	vs. Inicio Campaña	vs. España
ITALIA					
AOVE	478,00	↑ 1,5%	↑ 36,2%	↑ 31,7%	↑ 89,1%
AOV	263,00	→ 0,0%	↑ 24,1%	↑ 34,9%	↑ 31,4%
AOL	164,00	→ 0,0%	↑ 6,5%	↑ 4,5%	↓ -15,3%
AOR	164,00	→ 0,0%	↑ 4,0%	↑ 8,9%	↓ -16,0%
GRECIA					
AOVE	258,88	↑ 0,2%	↑ 7,0%	↑ 23,3%	↑ 2,4%
AOV	s/c	s/c	s/c	s/c	s/c
AOL	s/c	s/c	s/c	s/c	s/c
TÚNEZ					
AOVE	240,00	→ 0,0%	↑ 15,4%	↑ 12,7%	↓ -5,0%
AOL	193,00	→ 0,0%	↑ 22,2%	↑ 11,6%	↓ -0,3%

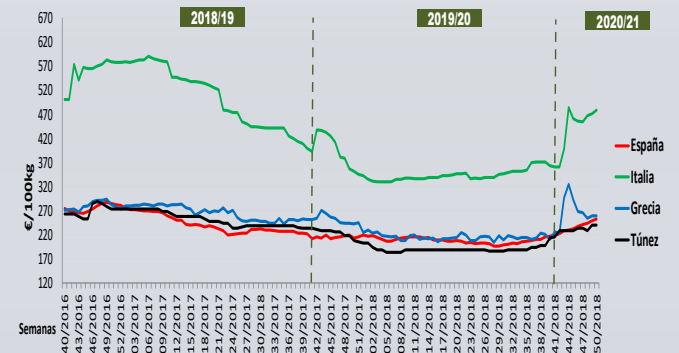
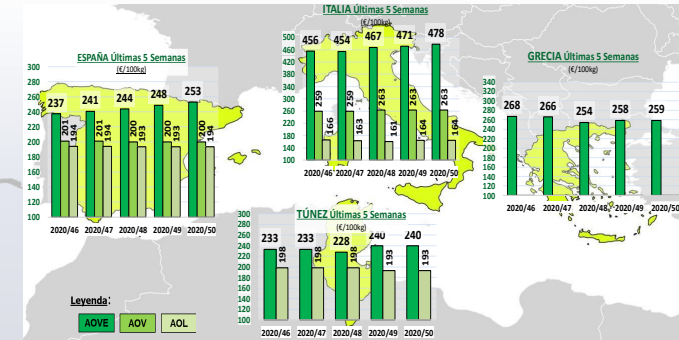

PRECIOS NACIONALES

Precios por categoría (€/100kg). Última Semana

CATEGORIA	SEMANA		Variación vs. Semana Anterior		Variaciones vs.			
	2020/49	2020/50	€/100 kg	%	Inicio Campaña Semana 40/2020	Misma semana campaña anterior	Misma semana 2 campañas anteriores	Media de cuatro campañas anteriores
	30/11-06/12	07-13/12						
Aceite de oliva virgen extra	248,44	252,75	↑ 4,31	↑ 1,73%	↑ 16,6%	↑ 19,0%	↓ -11,1%	↓ -15,8%
Aceite de oliva virgen	199,74	200,09	↑ 0,35	↑ 0,18%	↑ 4,3%	↑ 6,0%	↓ -21,0%	↓ -28,5%
Aceite de oliva lampante	193,30	193,66	↑ 0,36	↑ 0,19%	↑ 5,2%	↑ 6,4%	↓ -17,4%	↓ -28,2%
Aceite de oliva refinado	193,64	195,14	↑ 1,50	↑ 0,77%	↑ 5,8%	↓ -1,2%	↓ -19,4%	↓ -30,1%
Aceite de orujo de oliva refinado	98,25	98,69	↑ 0,44	↑ 0,45%	↑ 4,2%	↓ -6,7%	↓ -32,9%	↓ -37,9%
MEDIA SIN ORUJO	208,78	210,41	↑ 1,63	↑ 0,78%	↑ 8,0%	↑ 7,5%	↓ -17,2%	↓ -25,7%



Inicio

Ascenso de cotizaciones en todas las categorías



Siguiete

PRECIOS NACIONALES

Precios por categoría (€/100kg). Últimas 5 Semanas

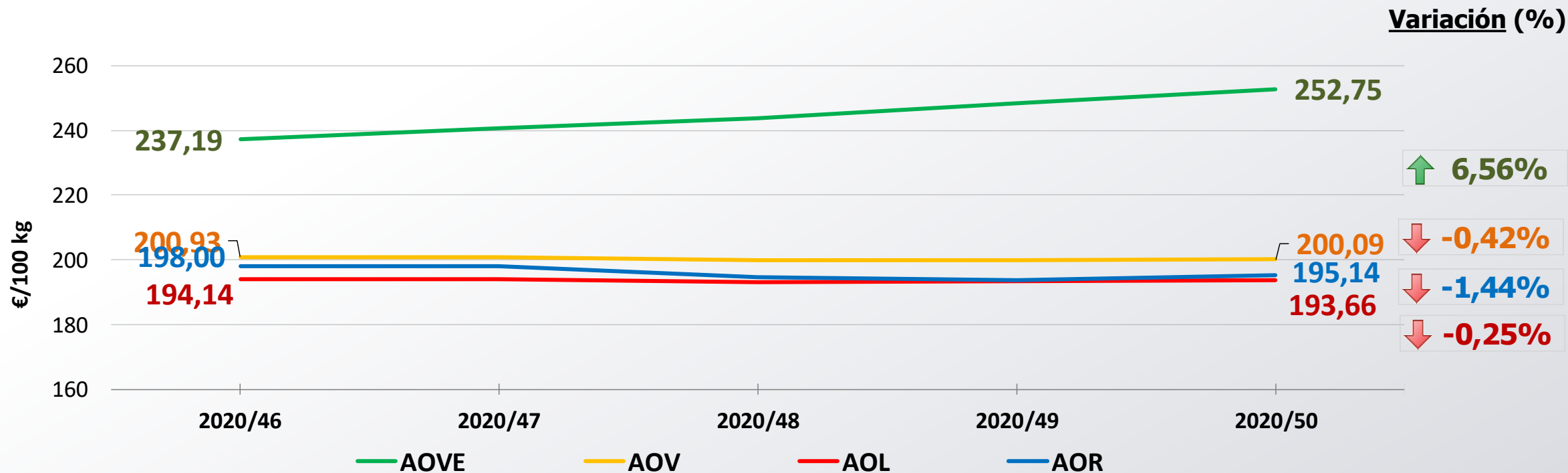

Inicio

Cotizaciones por encima del precio marcado hace 5 semanas en la categoría de Virgen Extra



Siguiente

PRECIOS NACIONALES

Precios por categoría (€/100kg). Últimas 5 Campañas

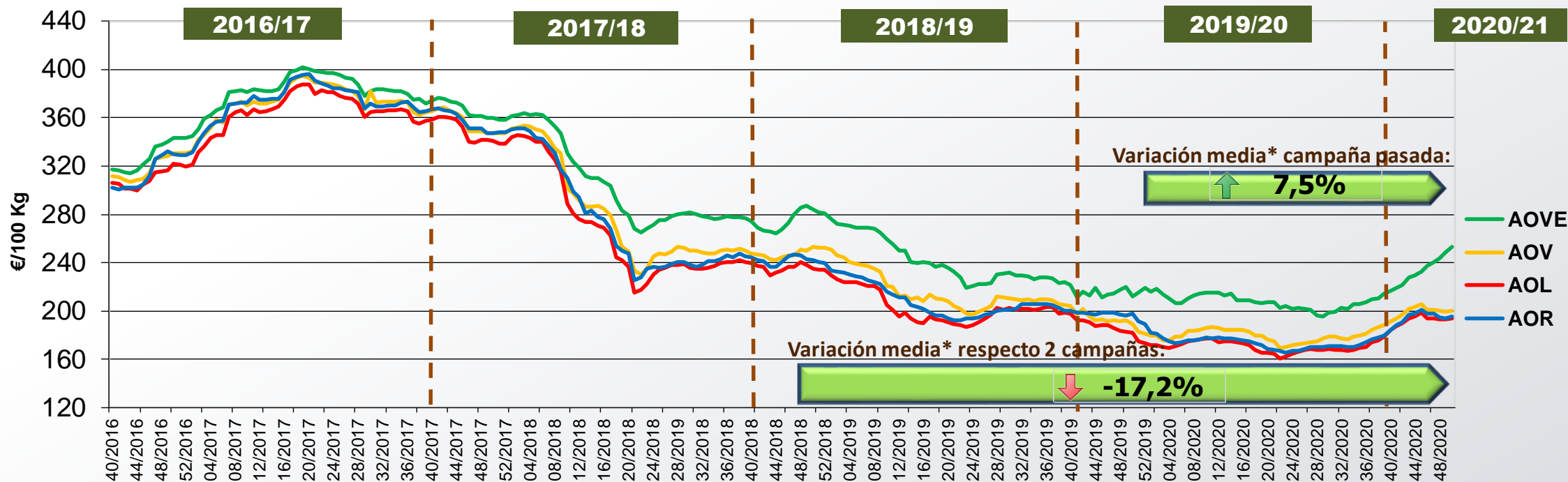

CATEGORÍA	Semana 50 de las últimas 5 campañas					Variación vs.	
	2016/50	2017/50	2018/50	2019/50	2020/50	Campaña Anterior	2 Campañas Anteriores
Aceite de oliva virgen extra	343,47	360,15	284,27	212,35	252,75	↑ 19,0%	↓ -11,1%
Aceite de oliva virgen	330,75	347,08	253,16	188,81	200,09	↑ 6,0%	↓ -21,0%
Aceite de oliva lampante	321,56	341,19	234,56	182,02	193,66	↑ 6,4%	↓ -17,4%
Aceite de oliva refinado	329,50	347,40	241,97	197,50	195,14	↓ -1,2%	↓ -19,4%
Aceite de orujo de oliva refinado	162,50	219,67	147,17	105,83	98,69	↓ -6,7%	↓ -32,9%
MEDIA SIN ORUJO	331,32	348,96	253,49	195,17	210,41	↑ 7,5%	↓ -17,2%



Inicio



Siguiente

*Se refiere a la media de las variaciones de las diferentes categorías de aceite de oliva en la última semana respecto a 12 meses y 24 meses previos.

PRECIOS NACIONALES

Cotizaciones de Inicio de Campaña, Máximos, Medios, Mínimos y Semana Actual en lo que va de Campaña

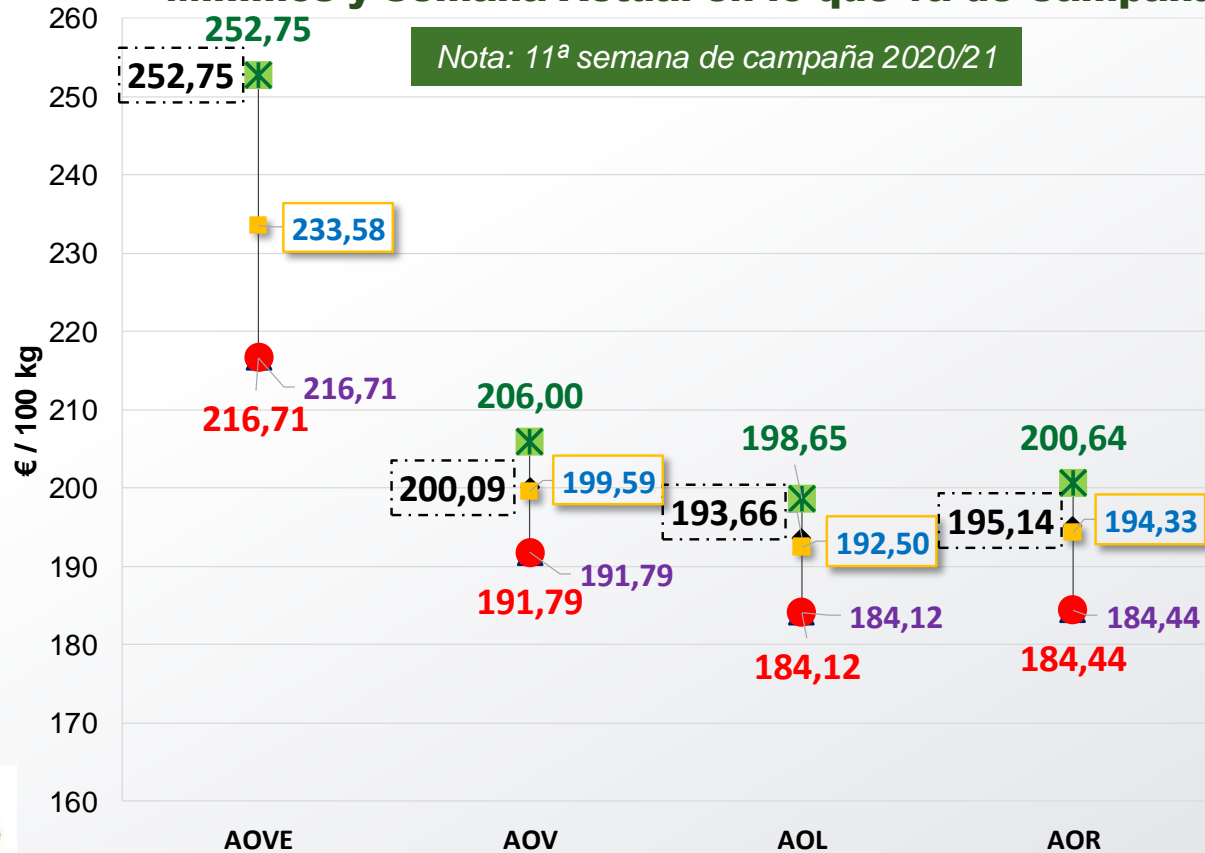

Inicio

- ▲ Inicio Campaña Semana 40/2020
- ◆ Semana Actual: 50/2020
- ✕ Máximo de Campaña
- Mínimo de Campaña
- Precio medio en lo que va de campaña

Evolución precio medio semanal de AOVE respecto las máximas y mínimas semanales de las 4 campañas anteriores

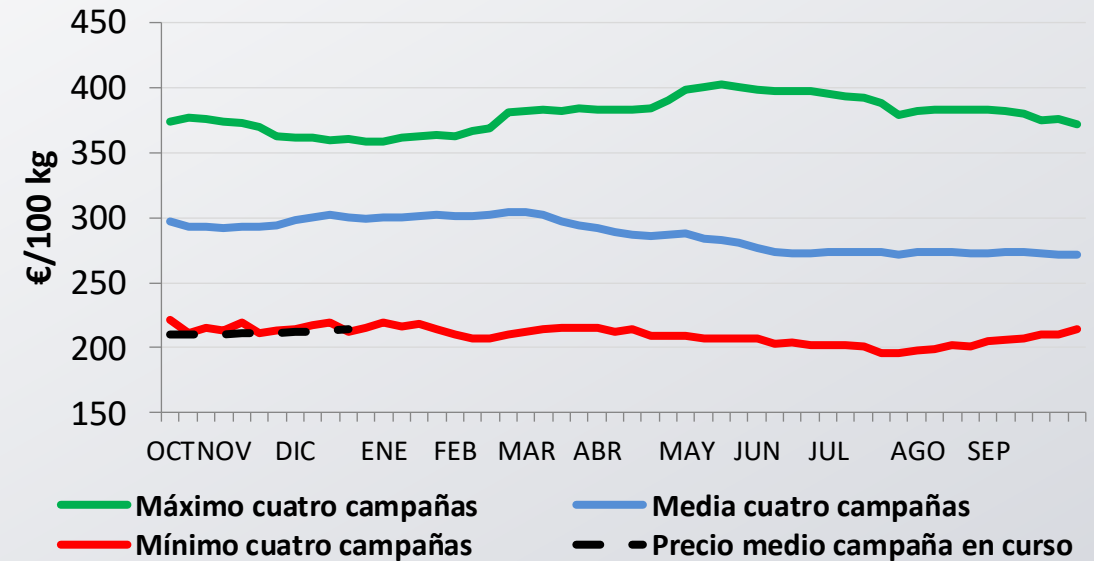

Siguiente

PRECIOS CCAA

Precios por categoría (€/100kg). Últimas 5 Semanas

Virgen Extra	Semana					vs. Semana Anterior		vs. Últimas 5 Semanas		vs.	
	2020/46	2020/47	2020/48	2020/49	2020/50	€/100 kg	%	€/100 kg	%	Inicio campaña	Campaña anterior
Andalucía	236,16	240,43	243,87	248,29	253,57	↑ 5,28	↑ 2,12%	↑ 17,41	↑ 7,4%	↑ 16,3%	↑ 19,2%
Castilla-La Mancha	237,75	242,25	242,25	250,25	254,50	↑ 4,25	↑ 1,70%	↑ 16,75	↑ 7,0%	↑ 18,4%	↑ 16,7%
Cataluña	275,00	265,00	255,00	255,00	255,00	→ 0,00	→ 0,00%	↓ -20,00	↓ -7,3%	↑ 11,6%	↑ 13,3%
Extremadura	247,00	246,50	249,00	243,50	250,00	↑ 6,50	↑ 2,67%	↑ 3,00	↑ 1,2%	↑ 16,3%	↑ 11,4%
ESPAÑA	237,19	240,72	243,83	248,44	252,75	↑ 4,31	↑ 1,73%	↑ 15,56	↑ 6,56%	↑ 16,6%	↑ 19,0%
Virgen	Semana					vs. Semana Anterior		vs. Últimas 5 Semanas		vs.	
	2020/46	2020/47	2020/48	2020/49	2020/50	€/100 kg	%	€/100 kg	%	Inicio campaña	Campaña anterior
Andalucía	201,06	200,67	200,30	200,04	200,43	↑ 0,39	↑ 0,19%	↓ -0,64	↓ -0,3%	↑ 4,7%	↑ 6,5%
Castilla-La Mancha	201,00	201,00	201,00	202,50	202,32	↓ -0,18	↓ -0,09%	↑ 1,32	↑ 0,7%	↑ 6,5%	↑ 9,4%
Cataluña	227,50	222,50	222,50	222,50	222,50	→ 0,00	→ 0,00%	↓ -5,00	↓ -2,2%	↑ 15,6%	↑ 17,1%
Extremadura	202,50	200,00	195,00	201,25	201,25	→ 0,00	→ 0,00%	↓ -1,25	↓ -0,6%	↑ 8,8%	↑ 0,6%
ESPAÑA	200,93	200,87	199,80	199,74	200,09	↑ 0,35	↑ 0,18%	↓ -0,84	↓ -0,42%	↑ 4,3%	↑ 6,0%
Lampante	Semana					vs. Semana Anterior		vs. Últimas 5 Semanas		vs.	
	2020/46	2020/47	2020/48	2020/49	2020/50	€/100 kg	%	€/100 kg	%	Inicio campaña	Campaña anterior
Andalucía	193,32	193,27	193,30	192,95	193,41	↑ 0,46	↑ 0,24%	↑ 0,08	↑ 0,0%	↑ 7,2%	↑ 8,5%
Cataluña	180,00	180,00	180,00	180,00	180,00	→ 0,00	→ 0,00%	→ 0,00	→ 0,0%	↑ 5,9%	↑ 4,3%
Extremadura	190,00	187,50	186,00	186,00	187,25	↑ 1,25	↑ 0,67%	↓ -2,75	↓ -1,4%	↑ 5,5%	↓ -0,1%
ESPAÑA	194,14	193,99	193,24	193,30	193,66	↑ 0,36	↑ 0,19%	↓ -0,48	↓ -0,25%	↑ 5,2%	↑ 6,4%



Inicio



Siguiendo

Nota: El precio medio nacional es ponderado según el peso de los mercados representativos.

El precio medio de las CCAA es un precio medio sin ponderar entre los distintos mercados representativos.

MINISTERIO DE AGRICULTURA, PESCA Y ALIMENTACIÓN

Dirección General de Producciones y Mercados Agrarios

Subdirección General de Cultivos Herbáceos e Industriales y Aceite de Oliva

PRECIOS CCAA

Precios por categoría (€/100kg). Últimas 5 Campañas

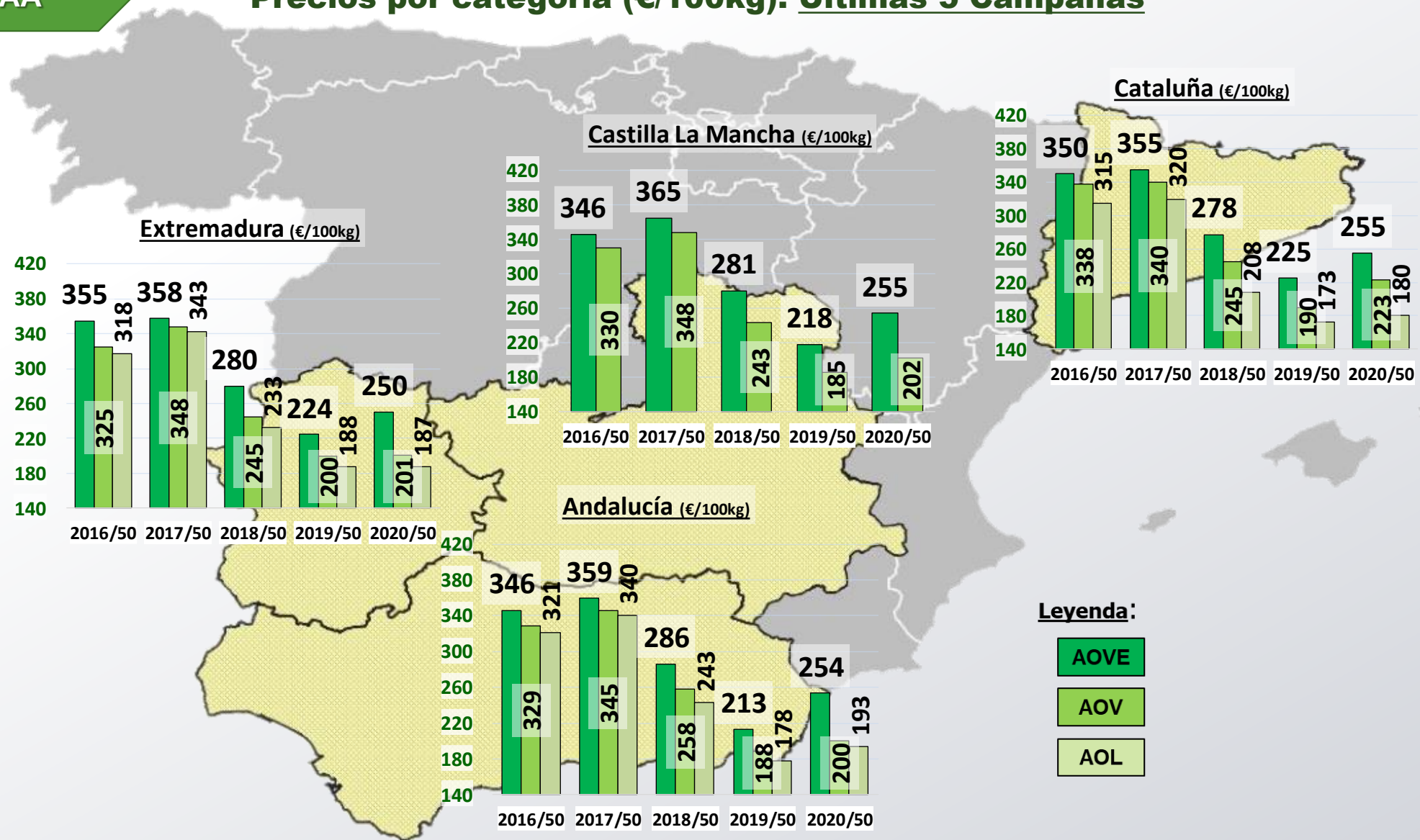

Inicio



Siguiente

PRECIOS INTERNACIONALES

Precios por categoría (€/100kg). Última Semana

Últimos datos publicados: SEMANA 50/2020						
Categoría	Semana (€/100kg)	vs. Semana Anterior	vs. Campaña anterior	vs. Inicio Campaña	vs. España	
ITALIA						
AOVE	478,00	↑ 1,5%	↑ 36,2%	↑ 31,7%	↑ 89,1%	
AOV	263,00	→ 0,0%	↑ 24,1%	↑ 34,9%	↑ 31,4%	
AOL	164,00	→ 0,0%	↑ 6,5%	↑ 4,5%	↓ -15,3%	
AOR	164,00	→ 0,0%	↑ 4,0%	↑ 8,9%	↓ -16,0%	
GRECIA						
AOVE	258,88	↑ 0,2%	↑ 7,0%	↑ 23,3%	↑ 2,4%	
AOV	s/c	s/c	s/c	s/c	s/c	
AOL	s/c	s/c	s/c	s/c	s/c	
TÚNEZ						
AOVE	240,00	→ 0,0%	↑ 15,4%	↑ 12,7%	↓ -5,0%	
AOL	193,00	→ 0,0%	↑ 22,2%	↑ 11,6%	↓ -0,3%	



Siguiente

Últimos datos publicados: SEMANA 50/2020

PRECIOS INTERNACIONALES

Precios por categoría (€/100kg). Últimas 5 Semanas

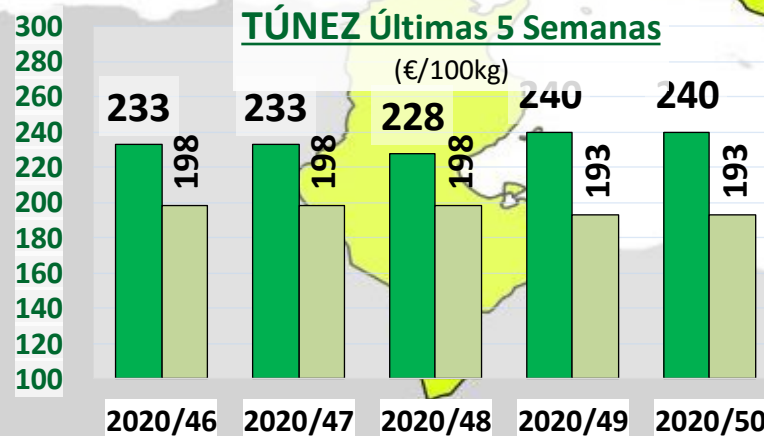
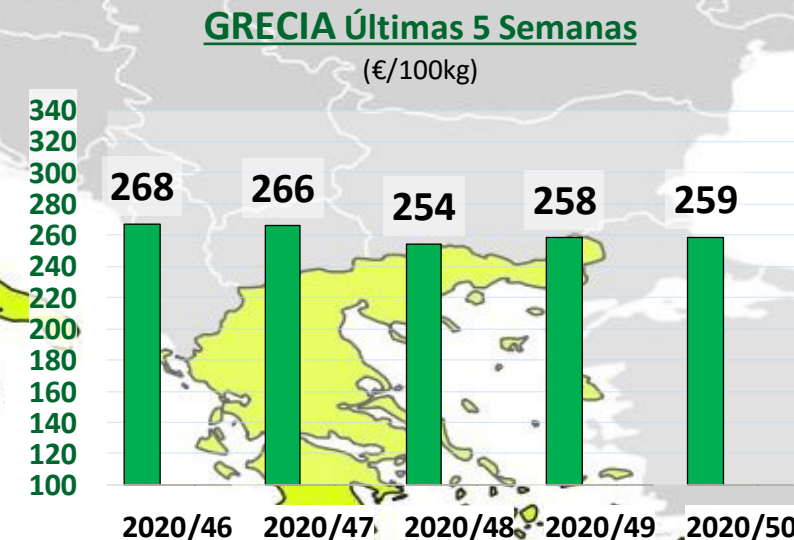
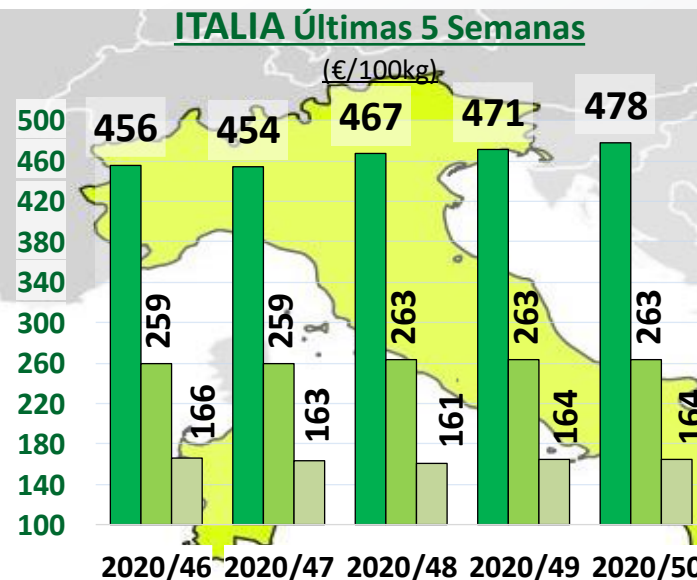
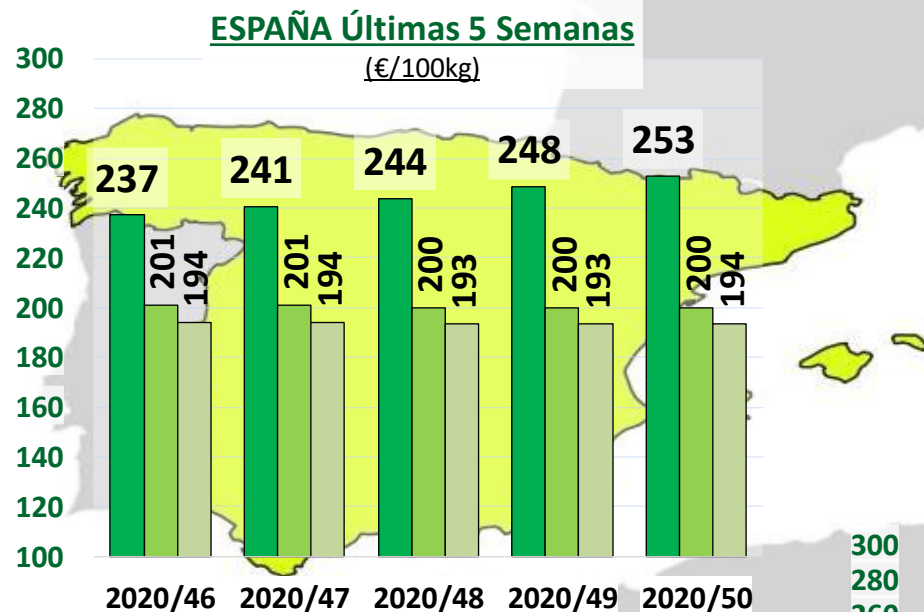

Leyenda:

- AOVE
- AOV
- AOL



Siguiente

Últimos datos publicados: SEMANA 50/2020

PRECIOS INTERNACIONALES

Precios categoría Virgen Extra (€/100kg). Últimas 3 Campañas

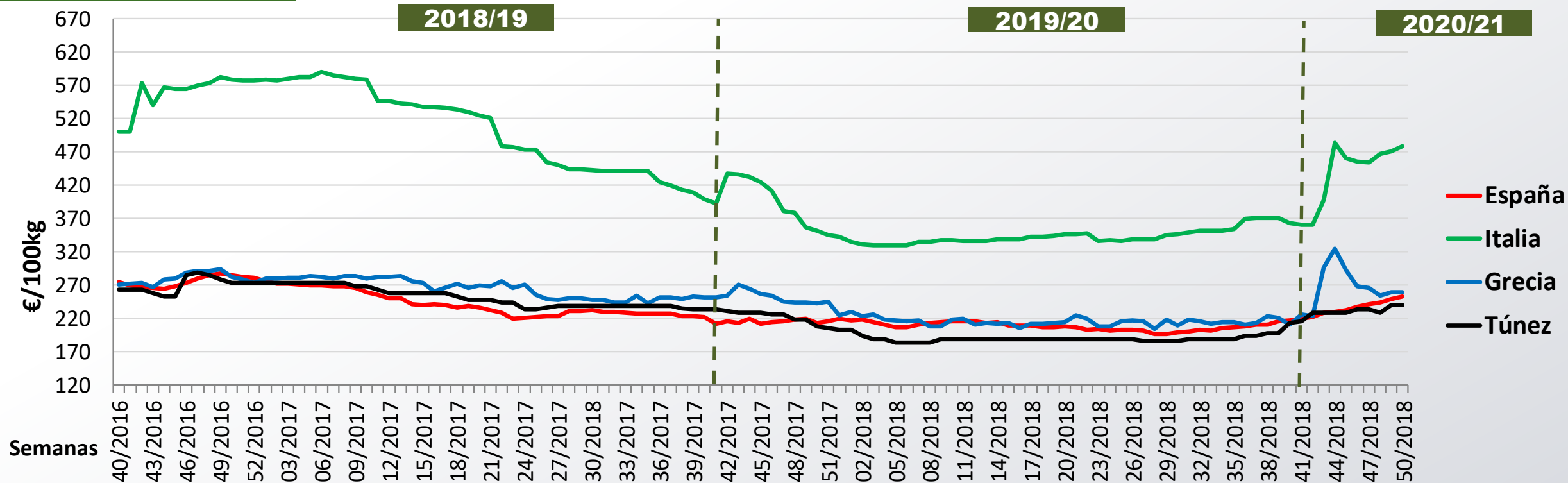

Inicio

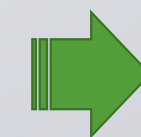

Siguiente

Últimos datos publicados: SEMANA 50/2020

MINISTERIO DE AGRICULTURA, PESCA Y ALIMENTACIÓN

Dirección General de Producciones y Mercados Agrarios
Subdirección General de Cultivos Herbáceos e Industriales y Aceite de Oliva

ANEXO Mercados Representativos de España



Mercados representativos Unidad: €/100 kg	Semana:	46/2020	47/2020	48/2020	49/2020	50/2020	Variación respecto a:			
	Fecha:	09-15/11	16-22/11	23-29/11	30/11-06/12	07-13/12	Última Semana (€/100kg)	Última Semana (%)	Inicio de Campaña (%)	Misma Semana Campaña Anterior (%)
Aceite de Oliva Virgen Extra - AOVE (menos de 0,8º)	Jaén	232,62	238,75	245,21	251,00	251,00	0,00	0,0%	16,9%	23,3%
	Córdoba	240,00	241,00	245,00	248,50	252,50	4,00	1,6%	16,6%	18,8%
	Málaga	235,00	238,17	240,24	245,32	253,00	7,68	3,1%	16,6%	20,5%
	Sevilla	241,70	248,98	255,00	256,50	264,50	8,00	3,1%	17,0%	15,0%
	Toledo	241,50	243,00	243,00	253,00	255,50	2,50	1,0%	18,8%	16,7%
	Badajoz	247,00	246,50	249,00	243,50	250,00	6,50	2,7%	16,3%	11,4%
	Ciudad Real	234,00	241,50	241,50	247,50	253,50	6,00	2,4%	17,9%	16,8%
	Granada	231,50	235,25	233,90	240,15	246,85	6,70	2,8%	14,3%	18,7%
	Tarragona	275,00	265,00	255,00	255,00	255,00	0,00	0,0%	11,6%	13,3%
Aceite de Oliva Virgen - AOV (de 0,8º a 2º)	Jaén	199,00	199,28	198,55	198,55	198,55	0,00	0,0%	3,6%	5,2%
	Badajoz	202,50	200,00	195,00	201,25	201,25	0,00	0,0%	8,8%	0,6%
	Córdoba	205,25	204,25	201,25	200,75	202,75	2,00	1,0%	6,2%	8,4%
	Tarragona	227,50	222,50	222,50	222,50	222,50	0,00	0,0%	15,6%	17,1%
	Granada	197,00	195,40	197,65	198,10	197,65	-0,45	-0,2%	5,7%	9,2%
	Sevilla	203,00	203,74	203,74	202,75	202,75	0,00	0,0%	4,0%	4,0%
	Toledo	201,00	201,00	201,00	202,50	202,32	-0,18	-0,1%	6,5%	9,4%
Aceite de Oliva Lampante - AOL (más de 2º)	Jaén	193,00	193,62	192,68	193,40	193,66	0,26	0,1%	4,8%	5,5%
	Córdoba	200,62	198,12	197,50	196,00	196,50	0,50	0,3%	5,4%	8,3%
	Tarragona	180,00	180,00	180,00	180,00	180,00	0,00	0,0%	5,9%	4,3%
	Badajoz	190,00	187,50	186,00	186,00	187,25	1,25	0,7%	5,5%	-0,1%
	Málaga	190,50	190,72	191,63	191,63	191,63	0,00	0,0%	9,5%	9,5%
	Sevilla	192,50	193,68	193,18	192,00	193,00	1,00	0,5%	8,0%	9,7%
Aceite de Oliva Refinado - AOR	Jaén	197,50	197,68	194,06	194,06	194,56	0,50	0,3%	6,0%	-3,4%
	Córdoba	198,50	198,50	194,50	193,50	195,00	1,50	0,8%	6,6%	-2,5%
	Sevilla	198,50	198,00	197,50	194,50	196,00	1,50	0,8%	6,7%	-1,3%
	Tarragona	197,50	197,50	192,50	192,50	195,00	2,50	1,3%	4,0%	2,6%
Aceite de Orujo Refinado - AORR	Jaén	96,68	96,31	96,72	97,72	98,22	0,50	0,5%	4,3%	-10,3%
	Córdoba	98,22	98,22	98,22	99,00	99,50	0,50	0,5%	7,6%	-3,4%
	Tarragona	97,50	97,50	97,50	97,50	97,50	0,00	0,0%	0,0%	-7,1%



DIRECCION GENERAL DE PRODUCCIONES Y MERCADOS AGRARIOS

SUBDIRECCION GENERAL DE CULTIVOS HERBACEOS E INDUSTRIALES Y ACEITE DE OLIVA



Inicio