

PRECIOS COYUNTURALES



SEMANA 50 – 2022
Del 12 al 18 de diciembre



SUBSECRETARÍA

Subdirección General de Análisis, Coordinación y
Estadística

sgapc@mapa.es

<https://www.mapa.gob.es/es/estadistica/temas/>

Publicación elaborada por la
Subsecretaría
Subdirección General de Análisis, Coordinación y Estadística

**MINISTERIO
DE AGRICULTURA, PESCA
Y ALIMENTACIÓN**

© Ministerio de Agricultura, Pesca y Alimentación
Secretaría General Técnica
Centro de Publicaciones
Catálogo de Publicaciones de la Administración General del Estado:
<https://cpage.mpr.gob.es/>

N.I.P.O.: 003190900

Se permite la utilización, copia o reproducción de los datos de este Boletín siempre que se cite expresamente su procedencia.

Índice:

	PÁGINA
PRECIOS MEDIOS NACIONALES.....	4
PRECIOS MEDIOS NACIONALES DE PRODUCTOS AGRÍCOLAS.....	4 - 6
PRECIOS MEDIOS NACIONALES DE PRODUCTOS GANADEROS.....	7 - 8
PRECIOS EN MERCADOS REPRESENTATIVOS DE CEREALES, VINOS Y ACEITES.....	9
PRECIOS MEDIOS EN MERCADOS REPRESENTATIVOS DE CEREALES.....	9 - 11
PRECIOS MEDIOS EN MERCADOS REPRESENTATIVOS DE VINOS.....	12
PRECIOS MEDIOS EN MERCADOS REPRESENTATIVOS DE ACEITES.....	13
PRECIOS DE PRODUCCIÓN DE FRUTAS Y HORTALIZAS EN EL MERCADO INTERIOR.....	14
PRECIOS DE PRODUCCIÓN EN EL MERCADO INTERIOR: FRUTAS.....	14
PRECIOS DE PRODUCCIÓN EN EL MERCADO INTERIOR: PRODUCTOS HORTÍCOLAS.....	16 - 17
PRECIOS REPRESENTATIVOS DE PRODUCTOS GANADEROS.....	18
PRECIOS REPRESENTATIVOS DE PRODUCTOS GANADEROS: BOVINO.....	18
PRECIOS REPRESENTATIVOS DE PRODUCTOS GANADEROS: OVINO.....	19
PRECIOS REPRESENTATIVOS DE PRODUCTOS GANADEROS: PORCINO.....	20 - 21



1. PRECIOS MEDIOS NACIONALES

1.1. PRECIOS MEDIOS NACIONALES DE PRODUCTOS AGRÍCOLAS

1.1.1. Precios Medios Nacionales de Cereales, Arroz, Oleaginosas, Tortas, Proteicos, Vinos y Aceites.					
PRODUCTOS AGRÍCOLAS (especificaciones)		Semana 49 05-11/12 2022	Semana 50 12-18/12 2022	Variación semanal euros	Variación semanal %
CEREALES					
(1)	Trigo blando panificable (C/t)	338,82	328,92	-9,90	-2,92
(1)	Trigo duro (C/t)	471,86	458,38	-13,48	-2,86
(1)	Cebada pienso (C/t)	320,99	313,46	-7,53	-2,35
(1)	Cebada malta (C/t)	326,96	321,63	-5,33	-1,63
(1)	Maíz grano (C/t)	322,49	317,99	-4,50	-1,40
ARROZ					
(2)	Arroz cáscara japónica (C/t)	500,31	500,80	0,49	0,10
(2)	Arroz cáscara índica (C/t)	507,27	508,89	1,62	0,32
(3)	Arroz blanco japónica (C/t)	1005,63	1005,63	0,00	0,00
(3)	Arroz blanco índica (C/t)	677,85	677,85	0,00	0,00
(3)	Arroz blanco vaporizado (C/t)	708,94	708,94	0,00	0,00
(3)	Arroz partido (C/t)	420,85	420,85	0,00	0,00
SEMILLAS OLEAGINOSAS					
(4)	Pipa de girasol alto oleico (C/t)	699,25	694,47	-4,78	-0,68
(4)	Pipa de girasol convencional (C/t)	623,00	615,02	-7,98	-1,28
(4)	Colza (C/t)	587,69	586,38	-1,31	-0,22
TORTAS DE GIRASOL Y SOJA					
(9)	Torta de girasol. 34%-36% proteína (C/t)	318,68	317,32	-1,36	-0,43
(9)	Torta de soja. 44%-47% proteína (C/t)	570,50	565,49	-5,01	-0,88
PROTEICOS					
(10)	Alfalfa. Balas 1ª Cat. 16,5%-18% proteína (C/t)	358,91	361,90	2,99	0,83
(10)	Alfalfa. Pellets estándar. 14%-16% proteína (C/t)	321,93	322,37	0,44	0,14
(4)	Guisantes secos (C/t)	416,47	413,53	-2,94	-0,71
(2)	Lentejas (C/t)	774,99	774,99	0,00	0,00
(2)	Garbanzos (C/t)	792,96	791,3	-1,66	-0,21
(2)	Habas secas (C/t)	439,65	443,62	3,97	0,90
VINOS					
(5)	Vino blanco sin DOP/IGP (C/hectolitro)	38,48	38,68	0,20	0,52
(5)	Vino tinto sin DOP/IGP, 12 p. color (C/hectolitro)	41,17	41,83	0,66	1,60
ACEITE DE OLIVA Y ORUJO					
(6)	Aceite de oliva virgen extra < 0,8º (€/100 kg)	519,45	526,89	7,44	1,43
(6)	Aceite de oliva virgen, de 0,8º a 2º (€/100 kg)	493,43	498,98	5,55	1,12
(6)	Aceite de oliva lampante > 2º (€/100 kg)	476,56	485,84	9,28	1,95
(7)	Aceite de oliva refinado (€/100 kg)	414,23	414,23	0,00	0,00
(8)	Aceite de orujo de oliva crudo (€/100 kg)	197,9	198,91	1,01	0,51
(7)	Aceite de orujo de oliva refinado (€/100 kg)	286,92	288,41	1,49	0,52
ACEITE DE GIRASOL					
(7)	Aceite de girasol refinado convencional (€/100 kg)	155,76	152,60	-3,16	-2,03
(7)	Aceite de girasol refinado alto oleico (€/100 kg)	188,57	185,9	-2,67	-1,42
ACEITE DE SOJA					
(7)	Aceite refinado de soja (€/100 kg)	146,78	146,00	-0,78	-0,53

Posición comercial:

- (1) Salida de almacén cargado o entregado al transformador después de intermediario; (2) Granel sobre almacén agricultor/cooperativa
(3) Salida granel industria; (4) Almacén comprador mayorista; (5) Salida bodega; (6) Salida almazara; (7) Salida industria refinadora
(8) Salida industria extractora; (9) Salida industria mouturadora; (10) Salida industria deshidratadora; (11) Entrada a entamadora

COMENTARIOS DE MERCADO

• **CEREALES** (▼): Continúan las cotizaciones a la baja en los cereales, esta vez para todos los tipos en seguimiento. El **trigo blando** (-2,92 %) y el **trigo duro** (-2,86 %) registran los descensos más destacados.

• **ARROZ** (▲): Subidas en las siguientes cotizaciones en las variedades de arroz, la subida más importante es el **Arroz cáscara índica** (0,32 %), seguido del **Arroz cáscara japónica** (0,10 %). En las restantes variedades se repite la cotización de la semana anterior.

• **SEMILLAS OLEAGINOSAS** (▼): Cotizaciones a la baja en los productos estudiados. La **pipa de girasol convencional** registra un precio un 1,28 % inferior al de la semana precedente, y la **de girasol alto oleico** un -0,68 %. Igualmente, la **colza** presenta un descenso de -0,22 %.

• **TORTAS DE GIRASOL Y SOJA** (▼): Bajada en las tortas, en la **torta de Girasol** un (-0,43 %), y bajada ligeramente más significativa de la torta de Soja (-0,88 %).

• **PROTEICOS** (▲): Subida para la Alfalfa, anotando la **Alfalfa en Balas** una cotización un 0,83 % superior a la de la semana precedente, y siendo menos importante el aumento de la **Alfalfa Pellets** (0,14 %). Estabilidad en del resto de proteicos, siendo la subida más destacada la de las **Habas** (0,90 %), y la bajada más significativa es la de los **Guisantes** (-0,71 %).

• **VINOS** (▲): Subida de precio del **Tinto sin DOP/IGP** (1,60%), y subida también más moderada del **Blanco sin DOP/IGP** (0,52 %).

• **ACEITE DE OLIVA Y ORUJO** (▲): Cotizaciones al alza en todas las categorías de este apartado, correspondiendo los principales crecimientos al **aceite de oliva lampante** (1,95 %) y al **aceite de oliva virgen extra** (1,43 %).

• **ACEITE DE GIRASOL** (▼): Caen de nuevo los precios medios de los aceites de girasol. La variación más significativa se observa para el **convencional** (-2,03 %) seguida de cerca por la del **alto oleico** (-1,42 %).

• **ACEITE DE SOJA** (▼): Bajada esta semana de los precios de este tipo de Aceite un (-0,53 %).

1.1.2. Precios Medios Nacionales en Origen de Frutas y Hortalizas					
PRODUCTOS AGRÍCOLAS (especificaciones)		Semana 49 05/12-11/12 2022	Semana 50 12/12-18/12 2022	Variación semanal euros	Variación semanal %
FRUTAS					
(1)	Clementina (C/100 kg)	39,65	42,73	3,09	7,79
(1)	Limón (C/100 kg)	35,40	35,38	-0,01	-0,03
(1)	Mandarina (C/100 kg)	53,01	58,19	5,19	9,79
(1)	Naranja Grupo Blancas (C/100 kg)	24,94	24,76	-0,18	-0,71
(1)	Naranja Salustiana (C/100 kg)*	25,06	25,01	-0,05	-0,19
(1)	Naranja Grupo Navel (C/100 kg)	25,23	25,36	0,13	0,53
(1)	Naranja Navelate (C/100 kg)*	30,86	30,69	-0,17	-0,54
(1)	Naranja Navel (C/100 kg)*	25,39	25,91	0,52	2,07
(1)	Naranja Navelina (C/100 kg)*	22,98	22,98	0,00	-0,01
(1)	Manzana Fuji (C/100 kg)*	69,74	72,38	2,64	3,78
(1)	Manzana Gala (C/100 kg)*	52,92	52,90	-0,01	-0,02
(1)	Manzana Golden (C/100 kg)*	52,79	52,45	-0,34	-0,65
(1)	Manzana Granny Smith (C/100 kg)*	58,83	60,25	1,41	2,41
(1)	Manzana Red Delicious y demás var. rojas (C/100 kg)*	74,33	74,10	-0,23	-0,31
(1)	Pera Blanquilla (C/100 kg)	64,03	66,31	2,28	3,56
(1)	Pera Conferencia (C/100 kg)	73,97	74,44	0,47	0,63
(1)	Ciruela (C/100 kg)	75,00	78,51	3,51	4,68
(1)	Melocotón Carne Amarilla (C/100 kg)*	100,00	100,00	0,00	0,00
(1)	Nectarina Carne Amarilla (C/100 kg)*	105,00	105,00	0,00	0,00
(1)	Aguacate (C/100 kg)	178,01	211,40	33,39	18,76
(1)	Granada (C/100 kg)	57,00	57,00	0,00	0,00
(1)	Plátano (C/100 kg)*	31,10	31,64	0,54	1,74
HORTALIZAS					
(1)	Acelga (C/100 kg)	54,73	53,06	-1,67	-3,05
(1)	Ajo (C/100 kg)	137,84	137,84	0,00	0,00
(1)	Alcahofa (C/100 kg)	95,07	86,66	-8,41	-8,84
(1)	Berenjena (C/100 kg)	146,34	98,06	-48,28	-32,99
(1)	Brócoli (C/100 kg)	62,75	60,82	-1,93	-3,08
(1)	Calabacín (C/100 kg)	58,19	36,27	-21,91	-37,66
(1)	Cebolla (C/100 kg)	30,67	37,31	6,63	21,62
(1)	Champiñón (C/100 kg)	173,72	170,27	-3,45	-1,99
(1)	Coliflor (C/100 kg)	53,41	52,12	-1,29	-2,41
(1)	Col Repollo de hoja lisa (C/100 kg)	44,69	40,42	-4,27	-9,54
(1)	Escarola (C/100ud)	41,96	40,50	-1,45	-3,46
(1)	Espinaca (C/100 kg)	105,96	107,75	1,78	1,68
(1)	Haba verde (C/100 kg)	154,11	145,12	-8,99	-5,83
(1)	Judía verde tipo plana (C/100 kg)	354,37	317,19	-37,18	-10,49
(1)	Lechuga Romana (C/100 ud)	22,94	21,86	-1,08	-4,72
(1)	Pepino (C/100 kg)	77,51	68,32	-9,19	-11,86
(1)	Pimiento verde tipo italiano (C/100 kg)	88,36	102,47	14,11	15,97
(1)	Puerro (C/100 kg)	55,99	56,04	0,05	0,10
(1)	Tomate cereza (C/100 kg)*	136,06	142,55	6,49	4,77
(1)	Tomate racimo (C/100 kg)*	66,12	76,57	10,46	15,82
(1)	Tomate redondo liso (C/100 kg)*	76,40	69,20	-7,20	-9,42
(1)	Zanahoria (C/100 kg)	29,17	29,17	0,00	0,00
(1)	Patata (C/100 kg)	39,97	40,30	0,34	0,84

Posición comercial:

(1) Granel: En árbol, finca, almacén agricultor, alhóndiga, lonja, etc. En cítricos y uva de mesa, los precios se dan "en árbol" y "en cepa" respectivamente. Los precios del plátano, por las peculiaridades de su comercialización, son estimados a partir de las cotizaciones obtenidas y contrastadas por la organización de productores (OP), en la posición comercial "venta en verde al madurador".

*Precios notificados a la Comisión Europea (art. 11 y anexo I.5.c del Reglamento de Ejecución (UE) 2017/1185).

COMENTARIOS DE MERCADO

• **CÍTRICOS (▲▼):** Repuntes significativos de los precios medios en árbol de **mandarina** (9,79 %) y **clementina** (7,79 %), mientras que las variaciones en el resto de los productos en seguimiento fueron de escaso calado: **naranjas Blancas** (-0,71 %), **tipo Navel** (0,53 %) y **limón** Fino (-0,03 %).

• **FRUTA DE PEPITA (▲▼):** En este sector tampoco se han registrado movimientos demasiado acentuados; solo en los casos de la **manzana Fuji** (3,78 %), la **pera Blanquilla** (3,56 %) y la **manzana Granny Smith** (2,41 %) se ha superado, los tres en positivo, el punto porcentual de variación esta semana.

• **FRUTA DE HUESO (▲=):** Se ajusta al alza el precio medio en origen de la **ciruela** (4,68 %), en esta prolongada recta final de campaña.

• **OTRAS FRUTAS (▲):** Pudiéndose, en principio, dar por finalizadas las temporadas del **caqui** y la **uva de mesa** en las posiciones comerciales aquí consideradas, llaman la atención esta semana en este apartado el nuevo incremento, más acusado, del **aguacate** (18,76 %), a medida que las variedades más cotizadas van ganando protagonismo, al igual que, de nuevo, el bajo nivel del **plátano** canario (1,74 %), en un contexto de mercados muy tensionados por el bajo nivel de consumo.

• **HORTALIZAS (▼▲):** En contraste con la anterior, claro predominio esta semana de productos hortícolas con precios en origen a la baja, correspondiendo al **calabacín** (-37,66 %) y la **berenjena** (-32,99 %) las caídas más pronunciadas. Cabe destacar, también, los descensos, menos acusados, del **pepino** (-11,86%), la **judía verde plana** (-10,49 %) —que rebota tras las fuertes subidas de las últimas semanas—, la **col repollo de hoja lisa** (-9,54 %) y el **tomate redondo liso** (-9,42 %). Subidas considerables, por el contrario, en la **cebolla** (21,62 %), el **pimiento verde italiano** (15,97 %) y el **tomate racimo** (15,82 %). La **patata** (0,84 %) modera, pero mantiene, su línea ascendente.

1.1.3. Precios Medios Nacionales de Productos Agrícolas: Gráficos

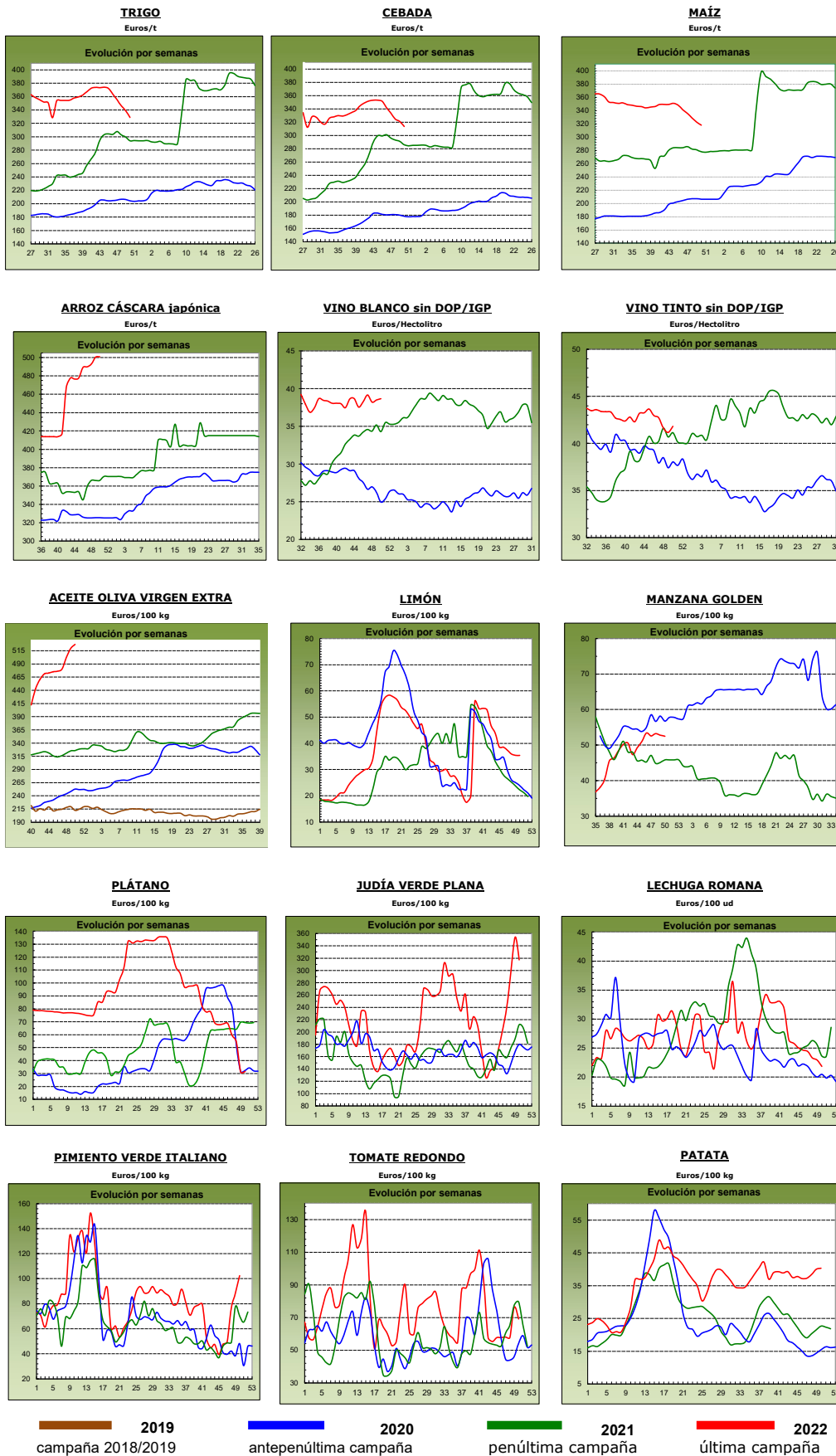

1.2. PRECIOS MEDIOS NACIONALES DE PRODUCTOS GANADEROS

1.2.1. Precios Medios Nacionales de Productos Ganaderos				
PRODUCTOS GANADEROS (especificaciones)	Semana 49 05-11/12 2022	Semana 50 12-18/12 2022	Variación semanal euros	Variación semanal %
VACUNO				
(1) Ternera, 180-300 kilos (€/100 kg canal)	499,10	500,44	1,34	0,27
(1) Machos de 12 a 24 meses (Clase R) (€/100 kg canal)	541,51	534,37	-7,14	-1,32
(1) Animales de 8 a 12 meses (Clase R) (€/100 kg canal)	536,35	531,98	-4,37	-0,81
(1) Bovino vivo, conjunto categorías (€/100 kg vivo)	267,06	267,84	0,78	0,29
CORDERO				
(1) Corderos 9-19 kilos (€/100 kg canal)	843,88	843,73	-0,15	-0,02
(1) Corderos 12-16 kilos (€/100 kg canal)	800,24	800,45	0,21	0,03
(1) Corderos Ligeros (12-13 kilos) (€/100 kg canal)	812,78	812,93	0,15	0,02
(1) Corderos Pesados (13-16 kilos) (€/100 kg canal)	787,70	787,96	0,26	0,03
PORCINO				
(1) Porcino >60% magro (Clase S) (€/100 kg canal)	206,71	209,27	2,56	1,24
(1) Porcino 60-55% magro (Clase E) (€/100 kg canal)	198,36	201,04	2,68	1,35
(1) Porcino 55-50% magro (Clase U) (€/100 kg canal)	205,47	207,76	2,29	1,11
(1) Porcino 50-45% magro (Clase R) (€/100 kg canal)	201,27	202,06	0,79	0,39
(1) Lechon 20 kg (€/unidad)	60,92	63,22	2,30	3,78
POLLO				
(2) Pollo, media de canales del 83% y 65% rdto. (€/100 kg canal)	219,66	219,66	0,00	0,00
(2) Pollo P10 (83% rdto.) (€/100 kg canal)	171,51	171,51	0,00	0,00
(2) Pollo P90 (65% rdto.) (€/100 kg canal)	223,51	223,51	0,00	0,00
HUEVOS				
(3) Huevos Tipo Jaula, media Clase L y M (€/100 kg)	206,32	207,41	1,09	0,53
(3) Huevos Tipo Jaula - Clase L (€/docena)	1,65	1,66	0,01	0,61
(3) Huevos Tipo Jaula - Clase M (€/docena)	1,47	1,48	0,01	0,68
(3) Huevos Tipo Suelo media Clase L y M (€/100 kg)	224,95	228,14	3,19	1,42
(3) Huevos Tipo Suelo - Clase L (€/docena)	1,78	1,80	0,02	1,12
(3) Huevos Tipo Suelo - Clase M (€/docena)	1,62	1,65	0,03	1,85
(3) Huevos Tipo Campero, media Clase L y M (€/100 kg)	245,00	247,44	2,44	1,00
(3) Huevos Tipo Campero- Mezcla Clase L y M (€/docena)	1,85	1,87	0,02	1,08
CONEJO				
(4) Conejo1,8-2,2 kilo,vivo (€/100 kg)	276,90	279,01	2,11	0,76
LECHE Y PRODUCTOS LÁCTEOS				
(6) Suero de leche en polvo (€/100 kg)	100,87	93,91	-6,96	-6,90
(6) Mantequilla sin sal (formato 25 kg) (€/100 kg)	674,60	646,69	-27,91	-4,14
(5) Leche cruda de vaca (€/100 kg). Fuente: INFOLAC	Precio octubre 2022: 53,98 €/100 kg			
MIEL Y PRODUCTOS APÍCOLAS				
(7) Miel multifloral a granel (€/100 kg)	Precio octubre 2022: 393,41 €/100 kg			
(7) Miel multifloral envasada (€/100 kg)	Precio octubre 2022: 639,94 €/100 kg			
(7) Polen a granel (€/100 kg)	Precio octubre 2022: 796,07 €/100 kg			
(7) Polen envasado (€/100 kg)	Precio octubre 2022: 1.161,89 €/100 kg			

Posición comercial:

(1) Entrada matadero; (2) Salida muelle matadero; (3) Salida muelle centro de embalaje; (4) Salida granja;
(5) Precio pagado al ganadero; (6) Precio franco fábrica sin impuestos ni costes; (7) Venta a la industria o mayorista

COMENTARIOS DE MERCADO

- **VACUNO** (▲▼): Variaciones de distinto signo en las cotizaciones semanales de las **canales de vacuno**, con leves subidas en las canales de las **terneras** (0,27 %) y en los **animales vivos** (0,29 %). Bajadas del -1,32 % en las de los **machos 12-24 meses** y del -0,81 % en las de los **animales 8-12 meses**.
- **OVINO** (=): Subida media del 0,01% en las cotizaciones semanales de las **canales de cordero**, manteniendo la tendencia de precios estables de las últimas semanas.
- **PORCINO** (▲): El precio de las **canales de porcino de capa blanca** cambia de signo esta semana, de media, un 1,02 %, destacando cómo se producen subidas de mayor intensidad en las canales de mayor contenido magro. Esta semana los precios de los **porcinos cebados** (=) permanecen estables, sin apenas variación. Subida del 3,78 % en la cotización semanal del **lechón base 20 kg** (▲).
- **POLLOS** (=): Nueva semana de repetición de precios en las **canales de pollo**.
- **HUEVOS** (▲): Subida de cotizaciones en todos los tipos de huevos (0,53 % de media en los **tipo jaula**, 1,42 % de media en los **tipo suelo** y 1,00 % de media en los **tipo campero**).
- **CONEJO** (▲): Se mantienen los precios al alza en los **conejos vivos de granja**, que anotan esta semana una subida del 0,76 %.
- **PRODUCTOS LÁCTEOS** (▼): Descenso del -6,90 % en el precio semanal del **suero de leche en polvo**. Por su parte, el precio de la **mantequilla sin sal** recoge una variación negativa del -4,14 %.
- **MIEL Y POLEN** (▲): Los precios, tanto de la miel como del polen, registraron subidas en el mes de octubre, con valores positivos del 0,59 % en la **miel multifloral a granel**, del 2,86 % en la **miel multifloral envasada**, del 3,59 % en el **polen a granel** y del 4,90 % en el **polen envasado**, respecto del mes precedente.

1.2.2. Precios Medios Nacionales de Productos Ganaderos: Gráficos

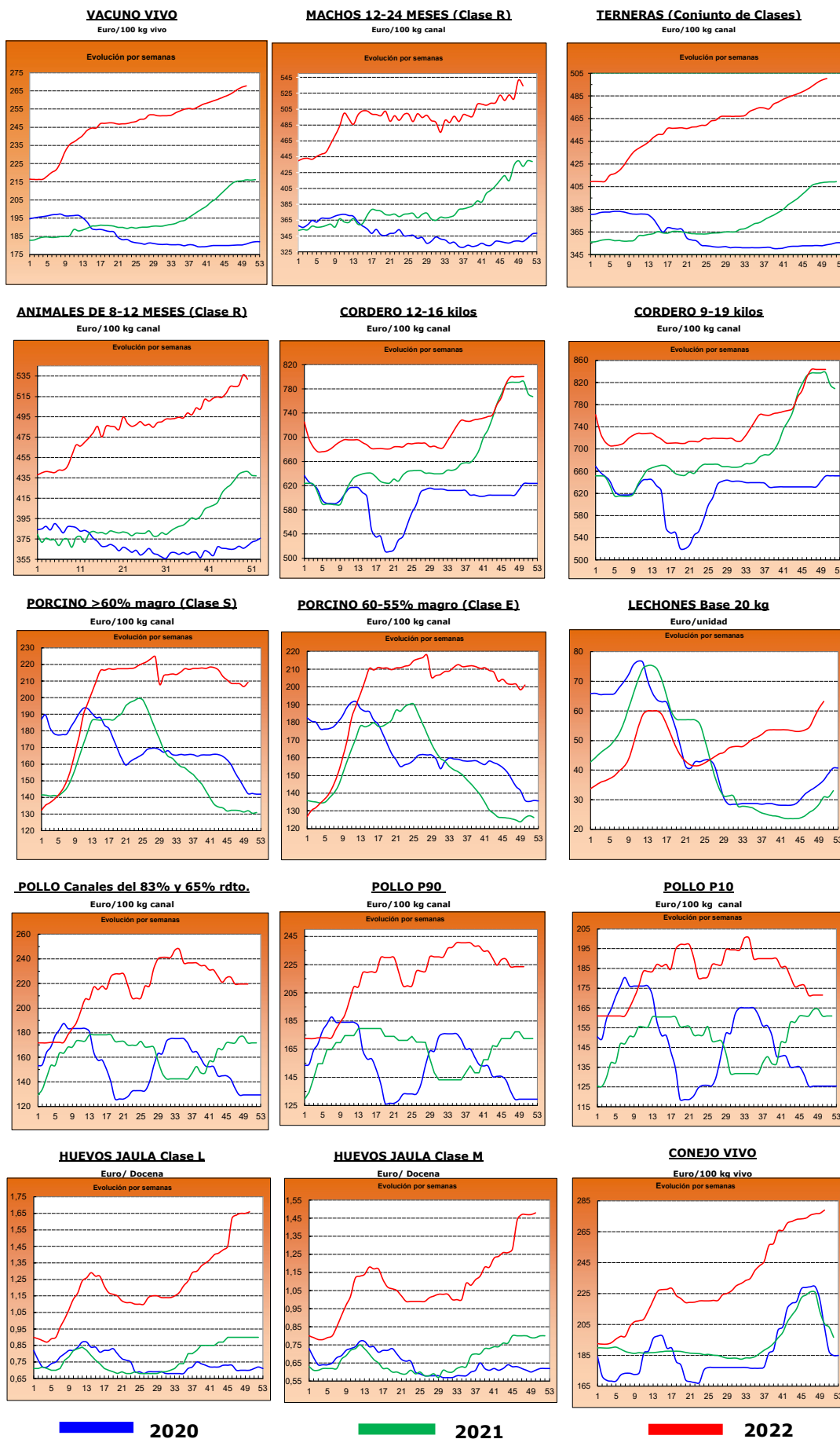

2.- PRECIOS EN MERCADOS REPRESENTATIVOS DE CEREALES, ALFALFA, ARROZ, VINOS, ACEITES Y SEMILLA DE GIRASOL

2.1. PRECIOS EN MERCADOS REPRESENTATIVOS DE CEREALES, ALFALFA Y ARROZ

2.1.1. Precios Medios en Mercados Representativos: Trigo y Alfalfa

Precios en Euro/Tonelada

REGLAMENTO (UE) 2017/1185 DE LA COMISION. Artículo 11, Anexo I. 1. (trigo); Artículo 12 (a), Anexo II.2 (alfalfa)

TRIGO: Salida de almacén cargado o entregado al transformador después de intermediario. Mercancía nacional y/o importada.

ALFALFA: Salida industria deshidratadora

PRODUCTO	MERCADO REPRESENTATIVO	Semana 49 05-11/12 2022	Semana 50 12-18/12 2022	Variación €
Trigo Blando Panificable	Albacete	334,40	327,60	-6,80
	Ávila	340,00	330,00	-10,00
	Barcelona	349,00	348,00	-1,00
	Burgos	334,80	317,70	-17,10
	Cádiz	330,00	328,00	-2,00
	Ciudad Real	377,00	375,00	-2,00
	Cuenca	332,00	326,00	-6,00
	Guadalajara	332,40	323,20	-9,20
	Huesca	331,00	327,00	-4,00
	León	343,00	333,60	-9,40
	Lérida	330,00	320,00	-10,00
	Madrid	345,00	340,00	-5,00
	Murcia	325,00	325,00	0,00
	Navarra	345,00	338,00	-7,00
	Palencia	348,60	329,20	-19,40
	Pontevedra	352,00	345,00	-7,00
	Salamanca	341,20	328,00	-13,20
	Segovia	319,00	316,40	-2,60
	Sevilla	335,00	334,00	-1,00
	Soria	336,00	326,00	-10,00
Tarragona	327,00	325,00	-2,00	
Toledo	360,00	350,00	-10,00	
Valladolid	332,86	323,34	-9,52	
Zamora	345,60	335,80	-9,80	
Zaragoza	345,00	340,00	-5,00	
Trigo Duro	Córdoba	470,00	462,00	-8,00
	Sevilla	--	450,00	--
	Toledo	441,50	439,00	-2,50
	Zaragoza	474,00	470,00	-4,00
Alfalfa Balas	Albacete	310,00	310,00	0,00
	Burgos	290,00	305,00	15,00
	Córdoba	248,00	250,00	2,00
	Huesca	376,00	376,00	0,00
	León	340,00	357,50	17,50
	Lérida	352,50	352,50	0,00
	Navarra	332,50	332,50	0,00
	Palencia	295,00	298,00	3,00
	Sevilla	265,00	265,00	0,00
	Teruel	335,00	335,00	0,00
	Toledo	380,00	420,00	40,00
	Valladolid	280,00	312,00	32,00
	Zamora	450,00	450,00	0,00
Zaragoza	380,00	380,00	0,00	
Alfalfa Pellets	Albacete	290,00	290,00	0,00
	Burgos	305,00	315,00	10,00
	Córdoba	256,00	260,00	4,00
	Huesca	324,50	324,50	0,00
	Lérida	304,33	304,33	0,00
	Navarra	302,50	302,50	0,00
	Palencia	300,00	305,00	5,00
	Sevilla	248,00	248,00	0,00
	Toledo	353,00	390,00	37,00
	Valladolid	336,00	336,00	0,00
	Zamora	414,00	414,00	0,00
	Zaragoza	330,33	330,33	0,00

2.1.2. Precios Medios en Mercados Representativos: Cebada

Precios en Euro/Tonelada

REGLAMENTO (UE) 2017/1185 DE LA COMISION. Artículo 11, Anexo I. 1.

Salida de almacén cargado o entregado al transformador después de intermediario. Mercancía nacional y/o importada.

PRODUCTO	MERCADO REPRESENTATIVO	Semana 49 05-11/12 2022	Semana 50 12-18/12 2022	Variación €
Cebada Pienso	Albacete	311,70	306,50	-5,20
	Ávila	320,00	310,00	-10,00
	Burgos	320,00	310,00	-10,00
	Ciudad Real	323,80	319,40	-4,40
	Córdoba	337,00	317,00	-20,00
	La Coruña	330,00	325,00	-5,00
	Cuenca	315,00	310,00	-5,00
	Granada	337,00	320,00	-17,00
	Guadalajara	312,20	307,00	-5,20
	Huesca	321,00	316,00	-5,00
	León	325,00	322,00	-3,00
	Lérida	320,00	310,00	-10,00
	Murcia	320,00	314,00	-6,00
	Palencia	335,00	315,00	-20,00
	Salamanca	324,00	315,00	-9,00
	Segovia	300,00	298,00	-2,00
	Soria	320,00	310,00	-10,00
	Teruel	330,00	325,00	-5,00
	Toledo	326,80	319,80	-7,00
	Valladolid	315,00	309,00	-6,00
Zamora	325,00	322,00	-3,00	
Zaragoza	330,00	325,00	-5,00	
Cebada Malta	Albacete	330,00	320,00	-10,00
	Burgos	323,40	314,36	-9,04
	Ciudad Real	332,60	328,20	-4,40
	Guadalajara	301,00	295,00	-6,00
	Huesca	335,00	330,00	-5,00
	Madrid	330,00	320,00	-10,00
	Palencia	335,20	322,40	-12,80
	Salamanca	328,80	320,40	-8,40
	Segovia	300,00	295,00	-5,00
	Soria	324,60	315,00	-9,60
	Teruel	340,00	335,00	-5,00
	Toledo	340,00	335,00	-5,00
	Valladolid	308,00	315,40	7,40
	Zamora	328,00	324,80	-3,20
Zaragoza	340,00	335,00	-5,00	

2.1.3. Precios Medios en Mercados Representativos: Maíz y Arroz

Precios en Euro/Tonelada

REGLAMENTO (UE) 2017/1185 DE LA COMISION. Artículo 11, Anexo I. 1. Cereales y 2 Arroz

Maíz grano: precios salida de almacén cargado. Mercancía nacional y/o importada.

Arroz cáscara precios salida almacén agricultor o en cooperativa, y arroz blanco precios salida industria

PRODUCTO	MERCADO REPRESENTATIVO	Semana 49 05-11/12 2022	Semana 50 12-18/12 2022	Variación €
Maíz Grano	Albacete	313,60	307,40	-6,20
	Badajoz	340,00	340,00	0,00
	Cáceres	340,00	340,00	0,00
	Ciudad Real	338,00	332,60	-5,40
	La Coruña	322,00	320,00	-2,00
	Gerona	324,00	320,00	-4,00
	Huesca	315,00	310,00	-5,00
	León	314,40	311,40	-3,00
	Lérida	315,00	307,00	-8,00
	Madrid	330,00	325,00	-5,00
	Navarra	340,00	335,00	-5,00
	Pontevedra	322,00	320,00	-2,00
	Salamanca	326,20	315,00	-11,20
	Sevilla	310,00	308,00	-2,00
	Toledo	327,20	321,60	-5,60
	Valladolid	319,00	314,40	-4,60
Zamora	316,00	312,00	-4,00	
Zaragoza	335,00	325,00	-10,00	
Arroz cáscara (Indica)	Cádiz	348,00	348,00	0,00
	Sevilla	537,50	540,00	2,50
	Valencia	320,00	320,00	0,00
Arroz cáscara (Japónica)	Huesca	500,00	500,00	0,00
	Sevilla	549,50	552,00	2,50
	Tarragona	500,00	500,00	0,00
	Valencia	490,00	490,00	0,00
	Zaragoza	480,00	480,00	0,00
Arroz blanco (Indica)	Sevilla	611,00	611,00	0,00
	Valencia	1150,00	1150,00	0,00
Arroz blanco (Japónica)	Sevilla	636,00	636,00	0,00
	Tarragona	1150,00	1150,00	0,00
	Valencia	1150,00	1150,00	0,00
Arroz blanco vaporizado	Valencia	1075,00	1075,00	0,00
Arroz partido	Sevilla	318,56	318,56	0,00
	Tarragona	525,00	525,00	0,00
	Valencia	515,00	515,00	0,00

2.2. PRECIOS EN MERCADOS REPRESENTATIVOS DE VINOS
--

R. EJECUCIÓN (UE) 2017/1185 DE LA COMISION. Artículo 11, Anexo II. 3.

En €/hectólitro, salida bodega, a granel, pago al contado sin I. V. A.

PRODUCTO	MERCADO REPRESENTATIVO	Semana 49		Semana 50	Variación €
		05-11/12	2022	12-18/12 2022	
Vino Blanco sin DOP/IPG	Albacete	60,80		62,85	2,06
	Badajoz	41,92		40,62	-1,30
	Ciudad Real	35,66		35,66	0,00
	Cuenca	36,59		36,85	0,26
	Toledo	35,76		36,86	1,10
Vino Tinto sin DOP / IPG	Precio de vino tinto referido al producto de 12 puntos de color				
	Albacete	45,57		43,85	-1,72
	Badajoz	49,39		51,24	1,84
	Ciudad Real	33,84		34,38	0,54
	Cuenca	47,75		47,68	-0,07
	Murcia	46,53		46,53	0,00
	Toledo	39,46		40,81	1,35
	Valencia	36,18		36,18	0,00

2.3. PRECIOS EN MERCADOS REPRESENTATIVOS DE ACEITES Y SEMILLAS DE GIRASOL

Aceites. Precios salida almazara/orujera/refinadora, en €/100 kg, sin I.V.A. Rgto. 2017/1185. Art.11. Anexo I.3.

Semilla de girasol. Precios en almacén del comprador mayorista, en €/100 kg, sin I.V.A. Rgto 2017/1185. Art. 8

PRODUCTO Y ESPECIFICACIONES	MERCADO REPRESENTATIVO	Semana 49		Semana 50	Variación €
		05-11/12	2022	12-18/12 2022	
ACEITE DE OLIVA VIRGEN EXTRA Menos de 0,8°	Albacete	502,50		540,00	37,50
	Almería	515,00		522,00	7,00
	Badajoz	508,33		520,33	12,00
	Cáceres	483,00		514,00	31,00
	Cádiz	515,00		525,00	10,00
	Ciudad Real	519,00		531,50	12,50
	Córdoba	516,50		526,50	10,00
	Cuenca	490,00		530,00	40,00
	Granada	525,00		530,00	5,00
	Huelva	511,00		520,00	9,00
	Jaén	520,50		521,50	1,00
	Málaga	517,00		527,50	10,50
	Murcia	530,00		547,00	17,00
	Sevilla	526,50		526,50	0,00
Tarragona	540,00		540,00	0,00	
Toledo	522,50		532,50	10,00	
ACEITE DE OLIVA VIRGEN De 0,8° a 2°	Albacete	450,00		510,00	60,00
	Badajoz	480,67		487,50	6,83
	Cáceres	460,00		460,00	0,00
	Cádiz	400,00		400,00	0,00
	Ciudad Real	484,00		499,50	15,50
	Córdoba	492,00		502,00	10,00
	Cuenca	485,00		505,00	20,00
	Granada	494,00		498,50	4,50
	Huelva	385,00		385,00	0,00
	Jaén	495,62		498,50	2,88
	Málaga	493,50		506,00	12,50
	Murcia	507,00		512,00	5,00
	Sevilla	499,00		502,50	3,50
	Tarragona	520,00		520,00	0,00
Toledo	488,00		505,50	17,50	
ACEITE DE OLIVA LAMPANTE Más de 2°	Albacete	430,00		485,00	55,00
	Badajoz	463,67		470,67	7,00
	Cáceres	438,00		403,00	-35,00
	Cádiz	390,00		390,00	0,00
	Ciudad Real	470,50		486,50	16,00
	Córdoba	476,50		487,50	11,00
	Cuenca	445,00		500,00	55,00
	Granada	478,00		482,50	4,50
	Huelva	363,00		363,00	0,00
	Jaén	480,68		489,50	8,82
	Málaga	476,00		489,00	13,00
	Murcia	476,00		497,00	21,00
	Sevilla	481,50		492,50	11,00
	Tarragona	455,00		455,00	0,00
Toledo	477,50		496,00	18,50	
ACEITE DE OLIVA REFINADO	Córdoba	425,00		425,00	0,00
	Jaén	394,61		394,61	0,00
	Sevilla	395,00		395,00	0,00
	Tarragona	520,00		520,00	0,00
ACEITE DE ORUJO DE OLIVA CRUDO	Córdoba	191,50		193,00	1,50
	Jaén	199,50		200,50	1,00
	Málaga	192,00		192,00	0,00
	Sevilla	201,00		202,00	1,00
	Tarragona	222,50		222,50	0,00
Toledo	210,00		210,00	0,00	
ACEITE DE ORUJO DE OLIVA REFINADO	Sevilla	286,50		288,00	1,50
PIPA DE GIRASOL Alto oleico	Centro	704,03		703,96	-0,07
	Norte	679,93		679,93	0,00
	Sur	721,06		708,18	-12,87
PIPA DE GIRASOL Convencional	Centro	607,19		607,13	-0,06
	Norte	619,92		617,27	-2,64
	Sur	634,11		615,84	-18,27

3. PRECIOS DE PRODUCCIÓN DE FRUTAS Y HORTALIZAS EN EL MERCADO INTERIOR

3.1. PRECIOS DE PRODUCCIÓN EN EL MERCADO INTERIOR FRUTAS

3.1.1. Precios de Producción de Frutas en el Mercado Interior:

Precios diarios y Precios Medios Ponderados Semanales en mercados representativos provinciales.

Precios a la salida del centro de acondicionamiento de productos seleccionados, embalados y, en su caso, en palés (€/100 kg peso neto)

CÍTRICOS

PRODUCTO	MERCADO	VARIEDAD O TIPO	CAT.	CALIBRE	DÍA/MES							
					12/12	13/12	14/12	15/12	16/12	17/12	18/12	PMPS
CLEMANTINA	Castellón	Clemenules	I	1X-3	102,53	100,11	106,01	107,20	101,23	90,42	--	102,42
	Valencia	Clemenules	I	1X-3	62,02	60,23	60,94	60,02	60,26	--	100,09	62,78
	Valencia	Fina	I	1X-3	108,66	105,32	108,66	108,66	108,66	--	--	107,83
	Huelva	Todas las variedades	I	1X-3	120,00	120,00	120,00	120,00	120,00	--	--	120,00
	Sevilla	Todas las variedades	I	1X-3	110,00	110,00	110,00	110,00	110,00	--	--	110,00
	Tarragona	Todas las variedades	I	1X-3	78,00	78,00	78,00	78,00	78,00	--	--	78,00
LIMÓN	Alicante	Fino	I	3-4	114,69	115,86	114,50	115,56	115,53	103,44	--	114,62
	Málaga	Fino	I	3-4	126,37	125,24	126,08	125,52	125,38	--	--	125,72
	Murcia	Fino	I	3-4	126,00	127,00	125,00	127,00	126,00	--	--	126,20
MANDARINA	Castellón	Clemenvilla	I	1-2	137,12	135,54	137,44	134,16	134,73	129,24	--	132,53
	Valencia	Clemenvilla	I	1-2	96,36	96,66	96,36	96,40	99,48	122,55	120,90	98,77
	Almería	Todas las variedades	I	1-2	95,00	95,00	95,00	95,00	95,00	--	--	95,00
	Huelva	Todas las variedades	I	1-2	130,00	130,00	130,00	130,00	130,00	--	--	130,00
	Sevilla	Todas las variedades	I	1-2	120,00	120,00	120,00	120,00	120,00	--	--	120,00
NARANJA	Córdoba	Navel	I	3-6	77,00	77,00	77,00	77,00	77,00	--	--	77,00
	Huelva	Navel	I	3-6	80,00	80,00	80,00	80,00	80,00	--	--	80,00
	Sevilla	Navel	I	3-6	77,00	77,00	77,00	77,00	77,00	--	--	77,00
	Castellón	Navelina	I	3-6	67,41	66,00	65,50	67,51	67,04	68,04	--	66,91
	Córdoba	Navelina	I	3-6	74,00	74,00	74,00	74,00	74,00	--	--	74,00
	Huelva	Navelina	I	3-6	73,00	73,00	73,00	73,00	73,00	--	--	73,00
	Sevilla	Navelina	I	3-6	72,40	72,40	72,40	72,40	72,40	--	--	72,40
	Valencia	Navelina	I	3-6	57,08	57,17	56,43	56,83	61,09	74,57	65,02	59,64
	Castellón	Salustiana	I	3-6	75,13	78,45	76,52	85,00	78,06	69,08	--	73,91
	Valencia	Salustiana	I	3-6	70,85	70,85	70,85	70,85	65,72	--	--	67,12

FRUTAS DE PEPITA

PRODUCTO	MERCADO	VARIEDAD O TIPO	CAT.	CALIBRE	DÍA/MES							
					12/12	13/12	14/12	15/12	16/12	17/12	18/12	PMPS
MANZANA	Gerona	Fuji	I	65-80	129,90	129,90	129,90	129,90	129,90	--	--	129,90
	Lérida	Fuji	I	65-80	84,50	84,50	84,50	84,50	85,94	--	--	84,85
	Zaragoza	Fuji	I	65-80	94,60	94,60	94,60	94,60	94,60	--	--	94,60
	Gerona	Gala	I	65-80	104,42	104,42	104,42	104,42	104,42	--	--	104,42
	Lérida	Gala	I	65-80	83,44	83,53	89,08	91,28	88,01	--	--	86,72
	Zaragoza	Gala	I	65-80	90,06	90,06	90,06	90,06	90,06	--	--	90,06
	Gerona	Golden Delicious	I	65-80	110,30	110,30	110,30	110,30	110,30	--	--	110,30
	León	Golden Delicious	I	65-80	54,00	54,00	54,00	54,00	54,00	--	--	54,00
	Lérida	Golden Delicious	I	65-80	86,30	87,30	83,08	84,38	89,10	--	--	85,83
	Navarra	Golden Delicious	I	65-80	70,00	70,00	70,00	70,00	70,00	--	--	70,00
	Zaragoza	Golden Delicious	I	65-80	83,57	83,57	83,57	83,57	83,57	--	--	83,57
	Gerona	Granny Smith	I	65-80	104,18	104,18	104,18	104,18	104,18	--	--	104,18
	Lérida	Granny Smith	I	65-80	64,50	64,50	70,90	64,50	64,50	--	--	65,64
	Zaragoza	Granny Smith	I	65-80	83,79	83,79	83,79	83,79	83,79	--	--	83,79
	Lérida	Red Chief	I	65-80	111,18	111,18	111,18	111,18	111,18	--	--	111,18
	Gerona	Red Delicious	I	65-80	92,68	--	--	--	--	--	--	92,68
	Lérida	Red Delicious	I	65-80	75,00	75,00	75,00	75,00	75,00	--	--	75,00
	Zaragoza	Red Delicious	I	65-80	117,46	117,46	117,46	117,46	117,46	--	--	117,46
	Zaragoza	Reineta	I	65-80	77,44	77,33	76,36	76,36	81,08	--	--	77,89
	PERA	Lérida	Bianquilla	I	55-60	83,00	83,00	83,00	83,00	83,00	--	--
Navarra		Bianquilla	I	55-60	114,17	114,17	114,17	114,17	114,17	--	--	114,17
Zaragoza		Bianquilla	I	55-60	100,00	100,00	100,00	100,00	100,00	--	--	100,00
La Rioja		Conferencia	I	60-65+	95,00	95,00	95,00	95,00	95,00	--	--	95,00
León		Conferencia	I	60-65+	122,98	121,36	121,37	118,14	119,87	--	--	120,56
Lérida		Conferencia	I	60-65+	107,23	107,23	107,23	107,23	107,23	--	--	107,23
Zaragoza		Conferencia	I	60-65+	168,89	168,89	168,89	168,89	168,89	--	--	168,89

FRUTAS DE HUESO

PRODUCTO	MERCADO	VARIEDAD O TIPO	CAT.	CALIBRE	DÍA/MES							
					12/12	13/12	14/12	15/12	16/12	17/12	18/12	PMPS
CIRUELA	Lérida	Todos los tipos y variedades	-	35 mm y superior	160,47	160,47	160,47	160,47	160,47	--	--	160,47

OTRAS FRUTAS

PRODUCTO	MERCADO	VARIEDAD O TIPO	CAT.	CALIBRE	DÍA/MES							
					12/12	13/12	14/12	15/12	16/12	17/12	18/12	PMPS
AGUACATE	Granada	Hass	-	-	285,00	285,00	285,00	285,00	285,00	--	--	285,00
	Málaga	Hass	-	-	305,00	305,00	305,00	305,00	305,00	--	--	305,00
UVA DE MESA	Alicante	Aledo	I	-	168,89	168,89	168,89	168,89	168,89	--	--	168,89

3.1.2. Precios de Producción de Frutas en el Mercado Interior: Precios Medios Ponderados Semanales Nacionales

Referencia: Reglamento Delegado (UE) 2017/891 de la Comisión, de 13 de marzo (DOUE de 25 de mayo). Art. 55 y Anexo VI
Precios a la salida del centro de acondicionamiento de productos seleccionados, embalados y, en su caso, en palés (€/100kg peso neto)

CÍTRICOS

PRODUCTO	MERCADO	VARIEDAD O TIPO	CAT.	CALIBRE	PRECIO MEDIO PONDERADO SEMANAL NACIONAL Semana 50- 2022: 12/12 -18/12
CLEMENTINA	ESPAÑA	Todas las variedades	I	1x-3	87,00
LIMÓN	ESPAÑA	Todas las variedades	I	3-4	121,21
MANDARINA	ESPAÑA	Todas las variedades	I	1-2	112,44
NARANJA	ESPAÑA	Navel	I	3-6	77,24
	ESPAÑA	Navelina	I	3-6	67,94
	ESPAÑA	Salustiana	I	3-6	67,30

FRUTAS DE PEPITA

PRODUCTO	MERCADO	VARIEDAD O TIPO	CAT.	CALIBRE mm	PRECIO MEDIO PONDERADO SEMANAL NACIONAL Semana 50- 2022: 12/12 -18/12
MANZANA	ESPAÑA	Fuji	I	65/80	91,59
	ESPAÑA	Gala	I	65/80	87,30
	ESPAÑA	Golden delicious	I	65/80	89,97
	ESPAÑA	Granny Smith	I	65/80	81,58
	ESPAÑA	Red Delicious y demás Var. Rojas	I	65/80	103,18
PERA	ESPAÑA	Blanquilla	I	55-60	90,51
	ESPAÑA	Conferencia	I	60/65+	110,41

FRUTAS DE HUESO

PRODUCTO	MERCADO	VARIEDAD O TIPO	CAT.	CALIBRE	PRECIO MEDIO PONDERADO SEMANAL NACIONAL Semana 50- 2022: 12/12 -18/12
CIRUELA	ESPAÑA	Todas las variedades	-	35 mm y superior	160,47

OTRAS FRUTAS

PRODUCTO	MERCADO	VARIEDAD O TIPO	CAT.	CALIBRE	PRECIO MEDIO PONDERADO SEMANAL NACIONAL Semana 50- 2022: 12/12 -18/12
AGUACATE	ESPAÑA	Hass	-	-	295,19
UVA DE MESA	ESPAÑA	Todas las variedades con pepitas	-	-	168,89

3.2. PRECIOS DE PRODUCCIÓN EN EL MERCADO INTERIOR: PRODUCTOS HORTÍCOLAS

3.2.1. Precios de Producción de Hortalizas en el Mercado Interior:
Precios diarios y Precios Medios Ponderados Semanales en mercados representativos provinciales.

Precios a la salida del centro de acondicionamiento de productos seleccionados, embalados y, en su caso, en palés (€/100 kg peso neto)

PRODUCTO	MERCADO	VARIEDAD O TIPO	CAT.	CALIBRE	DIA/MES							
					12/12	13/12	14/12	15/12	16/12	17/12	18/12	PMPS
ACELGA	Madrid	Amarilla	-	-	70,00	70,00	70,00	70,00	70,00	--	--	70,00
	Navarra	Todos los tipos y variedades	-	-	75,00	75,00	75,00	75,00	75,00	--	--	75,00
	Madrid	Verde	-	-	85,00	85,00	85,00	85,00	85,00	--	--	85,00
AJO	Ciudad Real	Blanco	-	50-60 mm	230,00	230,00	230,00	230,00	230,00	--	--	230,00
	Cuenca	Blanco	-	50-60 mm	195,50	195,50	195,50	195,50	195,50	--	--	195,50
	Toledo	Blanco	-	50-60 mm	240,00	240,00	240,00	240,00	240,00	--	--	240,00
	Ciudad Real	Morado	-	50-80 mm	250,00	250,00	250,00	250,00	250,00	--	--	250,00
	Córdoba	Morado	-	50-80 mm	220,00	220,00	220,00	220,00	220,00	--	--	220,00
	Cuenca	Morado	-	50-80 mm	238,00	238,00	238,00	238,00	238,00	--	--	238,00
	Toledo	Morado	-	50-80 mm	255,00	255,00	255,00	255,00	255,00	--	--	255,00
	Albacete	Primavera	-	50-60 mm	205,00	205,00	205,00	205,00	205,00	--	--	205,00
	Ciudad Real	Primavera	-	50-60 mm	225,00	225,00	225,00	225,00	225,00	--	--	225,00
	Córdoba	Primavera	-	50-60 mm	195,26	195,26	195,26	195,26	195,26	--	--	195,26
	Cuenca	Primavera	-	50-60 mm	182,00	182,00	182,00	182,00	182,00	--	--	182,00
	Toledo	Primavera	-	50-60 mm	215,00	215,00	215,00	215,00	215,00	--	--	215,00
ALCACHOFA	Murcia	Todos los tipos y variedades	-	-	100,54	94,25	85,96	77,43	85,84	--	--	88,64
	Navarra	Todos los tipos y variedades	-	-	185,00	185,00	185,00	185,00	185,00	--	--	185,00
APIO	Murcia	Verde	-	-	48,00	46,00	44,00	42,00	45,00	--	--	44,78
BERENJENA	Almería	Todos los tipos y variedades	-	-	180,00	138,50	106,00	133,00	163,53	130,00	--	143,29
	Málaga	Todos los tipos y variedades	-	-	180,00	180,00	180,00	180,00	180,00	--	--	180,00
BRÓCOLI	Murcia	Todos los tipos y variedades	-	-	121,74	116,00	111,59	122,50	126,00	--	--	120,33
	Navarra	Todos los tipos y variedades	-	-	80,00	80,00	80,00	80,00	80,00	--	--	80,00
CALABACÍN	Almería	Todas las variedades	-	14-21 g	65,88	56,00	50,00	46,00	55,00	--	--	54,58
	Albacete	Todos los tipos y variedades	-	-	51,30	51,30	51,30	51,30	51,30	--	--	51,30
CEBOLLA	Ávila	Todos los tipos y variedades	-	-	33,00	33,00	33,00	33,00	33,00	--	--	33,00
	Ciudad Real	Todos los tipos y variedades	-	-	63,00	63,00	63,00	63,00	63,00	--	--	63,00
	Cuenca	Todos los tipos y variedades	-	-	46,50	46,50	46,50	46,50	46,50	--	--	46,50
	Lérida	Todos los tipos y variedades	-	-	52,80	52,80	52,80	52,80	52,80	--	--	52,80
	Segovia	Todos los tipos y variedades	-	-	35,00	35,00	35,00	35,00	35,00	--	--	35,00
	Toledo	Todos los tipos y variedades	-	-	51,00	51,00	51,00	51,00	51,00	--	--	51,00
	Albacete	Cerrado	-	30-65 mm	187,00	187,00	187,00	187,00	187,00	--	--	187,00
CHAMPIÑÓN	Cuenca	Cerrado	-	30-65 mm	186,51	186,51	186,51	186,51	186,51	--	--	186,51
	La Rioja	Cerrado	-	30-65 mm	250,00	250,00	250,00	250,00	250,00	--	--	250,00
	Navarra	Cerrado	-	30-65 mm	270,00	270,00	270,00	270,00	270,00	--	--	270,00
	Navarra	Cerrado	-	30-65 mm	270,00	270,00	270,00	270,00	270,00	--	--	270,00
COLIFLOR	Barcelona	Todos los tipos y variedades	-	-	124,17	124,17	124,17	124,17	124,17	--	--	124,17
	Ciudad Real	Todos los tipos y variedades	-	-	87,50	87,50	87,50	87,50	87,50	--	--	87,50
	Granada	Todos los tipos y variedades	-	-	102,34	102,34	102,34	102,34	102,34	--	--	102,34
	La Rioja	Todos los tipos y variedades	-	-	55,26	55,26	55,26	55,26	55,26	--	--	55,26
	Murcia	Todos los tipos y variedades	-	-	78,00	76,00	76,00	73,00	76,00	--	--	75,85
	Navarra	Todos los tipos y variedades	-	-	70,00	70,00	70,00	70,00	70,00	--	--	70,00
	Toledo	Todos los tipos y variedades	-	-	108,00	108,00	104,40	104,40	104,40	--	--	105,84
	Málaga	Hoja lisa	-	-	60,00	60,00	60,00	60,00	60,00	--	--	60,00
	Murcia	Hoja rizada	-	-	84,00	82,00	82,00	82,00	82,00	--	--	82,34
COL-REPOLLO	Madrid	Todos los tipos y variedades	-	-	60,00	60,00	60,00	60,00	60,00	--	--	60,00
	Barcelona	Todos los tipos y variedades	-	-	58,30	58,30	58,30	58,30	58,30	--	--	58,30
	León	Todos los tipos y variedades	-	-	45,00	45,00	45,00	45,00	45,00	--	--	45,00
	Navarra	Todos los tipos y variedades	-	-	58,00	58,00	58,00	58,00	58,00	--	--	58,00
	Murcia	Todos los tipos y variedades	-	-	98,28	100,32	88,45	96,90	93,36	--	--	95,71
	Navarra	Todos los tipos y variedades	-	-	134,00	134,00	134,00	134,00	134,00	--	--	134,00
	Toledo	Todos los tipos y variedades	-	-	92,00	92,00	90,00	88,90	85,60	--	--	89,70
	Murcia	Todos los tipos y variedades	-	-	120,00	140,00	145,00	145,00	150,00	--	--	140,33
	Toledo	Todos los tipos y variedades	-	-	122,65	122,65	122,65	122,65	122,65	--	--	122,65
JUDÍA VERDE	Almería	Plana	-	-	437,03	376,79	337,53	380,00	407,50	--	--	387,77
	Lérida	Todos los tipos y variedades	-	-	488,00	488,00	488,00	488,00	488,00	--	--	488,00
LECHUGA	Murcia	Baby	I	-	120,00	110,00	130,00	140,00	150,00	--	--	131,50
	Murcia	Iceberg	I	400g y +	70,00	75,00	75,00	75,00	80,00	--	--	75,13
	Murcia	Romana	I	-	53,00	56,00	58,00	61,00	63,00	--	--	58,50
	Lérida	Todos los tipos y variedades	I	400g y +	97,83	97,83	97,83	97,83	97,83	--	--	97,83
	Navarra	Todos los tipos y variedades	I	400g y +	97,00	97,00	97,00	97,00	97,00	--	--	97,00
	Navarra	Todos los tipos y variedades	I	400g y +	97,00	97,00	97,00	97,00	97,00	--	--	97,00
PEPINO	Almería	De Almería	-	350-500 g	120,56	102,76	109,82	119,49	112,08	118,01	--	113,09
	Granada	De Almería	-	350-500 g	137,00	135,00	136,00	139,00	137,00	139,00	--	136,88
	Madrid	Español	-	-	187,50	187,50	187,50	187,50	187,50	--	--	187,50
	Murcia	Español	-	-	120,00	110,00	100,00	120,00	130,00	--	--	118,76
PIMIENTO	Almería	Cuadrado Color	I	70 mm y +	--	107,00	--	--	--	119,00	--	109,72
	Granada	Cuadrado Color	I	70 mm y +	140,94	158,00	163,57	159,52	--	--	--	156,12
	Almería	Cuadrado Verde	I	70 mm y +	162,00	157,00	149,00	168,00	171,00	--	--	161,40
	Granada	Cuadrado Verde	I	70 mm y +	--	--	169,00	164,00	--	--	--	167,26
	Málaga	Italiano Verde	I	40 mm y +	160,00	160,00	160,00	160,00	160,00	--	--	160,00
	Ciudad Real	Todos los tipos y variedades	I	41 mm y +	90,00	90,00	90,00	90,00	90,00	--	--	90,00
PUERRO	Barcelona	Todos los tipos y variedades	-	-	93,50	93,50	93,50	93,50	93,50	--	--	93,50
	León	Todos los tipos y variedades	-	-	75,00	75,00	75,00	75,00	75,00	--	--	75,00
	Navarra	Todos los tipos y variedades	-	-	93,00	93,00	93,00	93,00	93,00	--	--	93,00
	Toledo	Todos los tipos y variedades	-	-	130,00	130,00	130,00	130,00	130,00	--	--	130,00
TOMATE	Almería	Cereza	I	-	--	193,00	174,00	178,00	165,00	191,00	--	183,42
	Ciudad Real	Cereza	I	-	90,00	90,00	90,00	90,00	90,00	--	--	90,00
	Granada	Cereza	I	-	158,42	158,42	158,42	158,42	158,42	--	--	158,42
	Murcia	Cereza	I	-	145,00	175,00	145,00	115,00	145,00	--	--	144,40
	Almería	Racimo	I	-	--	126,00	117,87	102,91	98,43	84,51	--	106,14
	Ciudad Real	Racimo	I	-	70,00	70,00	70,00	70,00	70,00	--	--	70,00
	Granada	Racimo	I	-	90,00	90,00	90,00	90,00	90,00	--	--	90,00
	Almería	Redondo	I	57-100mm	141,00	120,50	100,56	79,49	84,92	70,29	--	98,85
	Ciudad Real	Redondo	I	57-100mm	55,00	55,00	55,00	55,00	55,00	--	--	55,00
	Granada	Redondo	I	57-100mm	110,00	110,00	110,00	110,00	110,00	--	--	110,00
	Málaga	Redondo	I	57-100mm	125,00	125,00	125,00	125,00	125,00	--	--	125,00
	Murcia	Redondo	I	57-100mm	68,00	66,00	64,00	61,00	65,00	--	--	64,77
	Burgos	Todos los tipos y variedades	-	-	38,00	38,00	38,00	38,00	38,00	--	--	38,00
	Cádiz	Todos los tipos y variedades	-	-	80,10	80,10	80,10	80,10	80,10	--	--	80,10
	Segovia	Todos los tipos y variedades	-	-	38,00	38,00	38,00	38,00	38,00	--	--	38,00
Toledo	Todos los tipos y variedades	-	-	53,00	53,00	53,00	53,00	53,00	--	--	53,00	
Valladolid	Todos los tipos y variedades	-	-	42,00	42,00	42,00	42,00	42,00	--	--	42,00	

3.2.2. Precios de Producción de Hortícolas en el Mercado Interior: Precios Medios Ponderados Semanales Nacionales

Referencia: Reglamento Delegado (UE) 2017/891 de la Comisión, de 13 de marzo (DOUE de 25 de mayo). Art. 55 y Anexo VI

Precios a la salida del centro de acondicionamiento de productos seleccionados, embalados y, en su caso, en palés (€/100kg peso neto)

HORTALIZAS

PRODUCTO	MERCADO	VARIEDAD O TIPO	CAT.	CALIBRE	PRECIO MEDIO PONDERADO SEMANAL NACIONAL Semana 50- 2022: 12/12 -18/12
AJO	ESPAÑA	Blanco	-	50-60 mm	229,51
	ESPAÑA	Morado	-	45-55 mm	248,81
	ESPAÑA	Primavera	-	50-60 mm	213,05
BERENJENA	ESPAÑA	Todos los tipos y variedades	-	40+ /70+	143,64
CALABACÍN	ESPAÑA	Todos los tipos y variedades	-	14-21	54,58
CEBOLLA	ESPAÑA	Todos los tipos y variedades	-	-	50,56
CHAMPIÑÓN	ESPAÑA	Cerrado	-	Medio (30-65 mm)	203,28
COLIFLOR	ESPAÑA	Todos los tipos y variedades	-	-	80,27
COL-REPOLLO	ESPAÑA	Todos los tipos y variedades	-	-	58,68
JUDÍA VERDE	ESPAÑA	Todos los tipos y variedades	-	-	390,80
LECHUGA	ESPAÑA	Todos los tipos y variedades	I	400 g o superior	68,46
PEPINO	ESPAÑA	Variedades lisas	-	350-500 g	119,53
PIMIENTO	ESPAÑA	Todos los tipos y variedades	I	40 mm o superior	130,15
PUERRO	ESPAÑA	Todos los tipos y variedades	-	-	92,34
TOMATE	ESPAÑA	Cereza	I	-	178,23
	ESPAÑA	Racimo	I	-	103,22
	ESPAÑA	Redondo	I	57-100mm	96,96
ZANAHORIA	ESPAÑA	Todos los tipos y variedades	-	-	41,31

4. PRECIOS REPRESENTATIVOS DE PRODUCTOS GANADEROS

4.1. PRECIOS REPRESENTATIVOS DE PRODUCTOS GANADEROS: BOVINO

4.1.1. Precios Medios Nacionales de Canales de Bovino Pesado

PRECIO MEDIO NACIONAL (€/100kg Canal) DE CANALES DE BOVINO PESADO SEGÚN MODELO COMUNITARIO DE CLASIFICACIÓN R 2017/1182, R 2017/1184, RD 815/2018 (Euro/100kg canal)

CATEGORÍA	CLASE DE CONFORMACIÓN Y DE ESTADO DE ENGRASAMIENTO	Semana 49 05-11/12 2022	Semana 50 12-18/12 2022	Variación €
Categoría A: Canales de machos jóvenes sin castrar de más de un año y menos de dos	Muy buena y poco cubierta (U-2)	553,72	554,56	0,84
	Muy buena y cubierta (U-3)	551,23	548,52	-2,71
	Precio medio ponderado Categoría U	552,04	550,49	-1,55
	Buena y poco cubierta (R-2)	541,78	541,98	0,20
	Buena y cubierta (R-3)	541,44	532,45	-8,99
	Precio medio ponderado Categoría R	541,51	534,37	-7,14
	Menos buena y poco cubierta (O-2)	485,42	491,69	6,27
Menos buena y cubierta (O-3)	490,48	503,60	13,12	
	Precio medio ponderado Categoría O	488,72	499,46	10,74
Categoría D: Canales de hembras que hayan parido	Mediocre y poco cubierta (P-2)	304,93	311,35	6,42
	Mediocre y cubierta (P-3)	341,20	353,24	12,04
	Precio medio ponderado Categoría P	308,62	315,62	7,00
	Buena y cubierta (R-3)	385,82	403,64	17,82
	Buena y grasa (R-4)	425,03	451,63	26,60
	Precio medio ponderado Categoría R	398,10	418,68	20,58
	Menos buena y poco cubierta (O-2)	382,26	372,13	-10,13
Menos buena y cubierta (O-3)	390,09	399,16	9,07	
Menos buena y grasa (O-4)	477,94	479,46	1,52	
	Precio medio ponderado Categoría O	400,82	402,13	1,31
Categoría E: Canales de otras hembras (de 12 meses o más)	Muy buena y poco cubierta (U-2)	550,40	554,07	3,67
	Muy buena y cubierta (U-3)	548,11	549,24	1,13
	Precio medio ponderado Categoría U	548,54	550,15	1,61
	Buena y poco cubierta (R-2)	512,03	549,50	37,47
	Buena y cubierta (R-3)	531,39	520,21	-11,18
	Buena y grasa (R-4)	531,43	549,96	18,53
	Precio medio ponderado Categoría R	529,20	525,02	-4,18
Menos buena y poco cubierta (O-2)	440,00	447,87	7,87	
Menos buena y cubierta (O-3)	463,82	463,35	-0,47	
Menos buena y grasa (O-4)	495,74	478,67	-17,07	
	Precio medio ponderado Categoría O	460,66	461,16	0,50
Categoría Z: Canales de animales desde 8 a menos de 12 meses	Muy buena y poco cubierta (U-2)	553,62	553,61	-0,01
	Muy buena y cubierta (U-3)	543,94	542,26	-1,68
	Precio medio ponderado Categoría U	547,58	546,53	-1,05
	Buena y poco cubierta (R-2)	536,98	537,38	0,40
	Buena y cubierta (R-3)	536,19	530,58	-5,61
	Precio medio ponderado Categoría R	536,35	531,98	-4,37
	Menos buena y poco cubierta (O-2)	484,83	484,53	-0,30
Menos buena y cubierta (O-3)	487,80	506,51	18,71	
	Precio medio ponderado Categoría O	486,29	495,30	9,01

4.1.2. Precios Medios Nacionales del Bovino Vivo

R 2017/1182, R 2017/1184 (Euro/100 kg vivo)

BOVINO VIVO	Semana 49		Semana 50		Variación €
	05-11/12	2022	12-18/12	2022	
Machos hasta 480 Kg. vivo	293,51		294,10		0,59
Machos de más de 480 kg. vivo	283,52		284,55		1,03
Hembras que hayan parido	154,15		154,10		-0,05
Otras hembras de hasta 380 Kg. vivo	295,43		296,42		0,99
Otras hembras de más de 380 Kg. vivo	299,67		301,07		1,40

4.1.3. Precios Medios Nacionales de Otros Animales de la Especie Bovina

OTROS BOVINOS	Semana 49		Semana 50		Variación €
	05-11/12	2022	12-18/12	2022	
TERNEROS DE 8 DÍAS A 4 SEMANA (Euro/cabeza)					
Macho frisón	120,39		118,23		-2,16
Macho cruzado	249,03		255,20		6,17
Hembra frisón	80,74		87,15		6,41
Hembra cruzado	202,08		200,84		-1,24
<i>Media ponderada nacional (Euro/Cabeza)</i>	178,06		179,34		1,28
TERNEROS DE 6 HASTA 12 MESES (Euro/100kg vivo)					
Macho frisón (base 200 kg)	187,48		187,48		0,00
Macho cruzado (base 200 kg)	345,29		345,29		0,00
Hembra frisón (base 200 kg)	345,00		345,00		0,00
Hembra cruzado (base 200 kg)	249,91		249,91		0,00
<i>Media ponderada nacional (Euro/100kg vivo)</i>	302,40		302,40		0,00

4.2. PRECIOS REPRESENTATIVOS DE PRODUCTOS GANADEROS: OVINO

4.2.1. Precios Medios Nacionales de Canales de Ovino Frescas o Refrigeradas

R 2017/1182, R 2017/1184 (Euro/100 kg canal)

CORDEROS I Y II	Semana 49		Semana 50		Variación €
	05-11/12	2022	12-18/12	2022	
Corderos I (12 a 13 kg/canal)	812,78		812,93		0,15
Corderos II (13,1 a 16 kg/canal)	787,70		787,96		0,26
<i>Media ponderada</i>	800,24		800,45		0,21

PRECIOS MEDIOS DE CANALES DE OVINO FRESCAS O REFRIGERADAS EN LOS MERCADOS NACIONALES REPRESENTATIVOS PARA LA UE

MERCADO REPRESENTATIVO - Cordero 9-19 kg	Semana 49		Semana 50		Variación €
	05-11/12	2022	12-18/12	2022	
Barcelona	966,45		968,14		1,69
Madrid	1.005,79		1.005,79		0,00
Valencia	783,17		784,39		1,22
Albacete	834,79		834,79		0,00
Extremadura	842,24		841,45		-0,79
Segovia	805,96		805,96		0,00
Toledo	835,69		835,69		0,00
Zaragoza	884,36		884,36		0,00
<i>Media ponderada</i>	843,88		843,73		-0,15

4.3. PRECIOS REPRESENTATIVOS DE PRODUCTOS GANADEROS: PORCINO

4.3.1. Precios Medios de Canales de Porcino de Capa Blanca

CLASIFICACIÓN EUOP R 2017/1182, R 2017/1184 (Euro/100kg canal)

	Clase S (>60% contenido magro)			Clase E (60%-55% contenido magro)			Clase U (55%-50% contenido magro)		
	Semana 49 05-11/12 2022	Semana 50 12-18/12 2022	Variación €	Semana 49 05-11/12 2022	Semana 50 12-18/12 2022	Variación €	Semana 49 05-11/12 2022	Semana 50 12-18/12 2022	Variación €
PRECIO MEDIO NACIONAL	206,71	209,27	2,56	198,36	201,04	2,68	205,47	207,76	2,29

	Clase R (50%-45% contenido magro)			Clase O (45%-40% contenido magro)			Clase P (<40% contenido magro)		
	Semana 49 05-11/12 2022	Semana 50 12-18/12 2022	Variación €	Semana 49 05-11/12 2022	Semana 50 12-18/12 2022	Variación €	Semana 49 05-11/12 2022	Semana 50 12-18/12 2022	Variación €
PRECIO MEDIO NACIONAL	201,27	202,06	0,79	194,69	194,78	0,09	193,78	188,95	-4,83

4.3.2. Precios Medios en Mercados Representativos Provinciales de Porcino Cebado (*)

MERCADO REPRESENTATIVO	SELECTO (nivel menor de grasa)			NORMAL (nivel normal de grasa)			GRASO (nivel mayor de grasa)		
	Semana 49 05-11/12 2022	Semana 50 12-18/12 2022	Variación €	Semana 49 05-11/12 2022	Semana 50 12-18/12 2022	Variación €	Semana 49 05-11/12 2022	Semana 50 12-18/12 2022	Variación €
Barcelona	--	--	--	1,73	1,71	-0,02	1,70	1,68	-0,02
Huesca	1,66	1,66	0,00	1,64	1,64	0,00	1,62	1,62	0,00
Lleida	1,66	1,66	0,00	1,64	1,64	0,00	1,63	1,63	0,00
Murcia	1,68	1,69	0,01	1,68	1,68	0,00	1,66	1,67	0,01
Pontevedra	1,66	1,66	0,00	1,64	1,64	0,00	2,12	2,13	0,01
Salamanca	1,66	1,66	0,00	1,66	1,66	0,00	1,68	1,68	0,00
Segovia	1,65	1,65	0,00	1,64	1,64	0,00	1,84	1,84	0,00
Zaragoza	1,68	1,69	0,01	1,64	1,64	0,00	1,63	1,63	0,00

(*) En Euro/kg vivo

4.3.3. Precios Medios de Porcino Precoz, Lechones y Otras Calidades

(Euro/100kg vivo)

CERDAS DE DESVIEJE	Semana 49 05-11/12 2022	Semana 50 12-18/12 2022	Variación €
Cerdas de Desvieje	77,16	77,94	0,78
CERDOS CEBADOS			
Categoría U	158,21	159,98	1,77
LECHONES			
Lleida.Base 20kg de peso.	270,00	290,00	20,00
Segovia.Base 20kg de peso.	345,00	365,00	20,00
Media nacional. Calidad Normal. Base 20 kg de	304,59	316,10	11,51

4.3.4. Precios Medios de Porcino: Tronco Ibérico

TOSTONES	Semana 49 05-11/12 2022	Semana 50 12-18/12 2022	Variación €
De 5 a 9 kilos	491,43	524,29	32,86
De 9 a 12 kilos	577,86	636,43	58,57
LECHONES			
Lechón Ibérico Cruzado Base 23 kg	293,27	293,27	0,00
MARRANOS			
Marranos Ibéricos de 35 a 60 kg	-	349,08	-
PRIMALES			
Primals Ibéricos de 60 a 100 kg	-	-	-
CERDO CEBADO			
Cerdo Cebado (Intensivo)	242,92	239,27	-3,65
Cerdo Cebado de Campo (Extensivo)	260,38	256,34	-4,04
Cerdo Cebado de Bellota 100% Ibérico	337,09	337,09	0,00
DESVIEJE			
Reproductores de desvieje	165,22	165,22	0,00
REPRODUCTORES			
Reproductores >6 meses	362,25	362,25	0,00
CASTRONAS			
Castronas	115,22	115,22	0,00

Denominaciones de acuerdo con la Norma de Calidad (RD 4/2014)

Para información sobre precios de productos agrícolas y ganaderos en otros Estados Miembros de la UE:

<https://ec.europa.eu/agriculture/>



MINISTERIO
DE AGRICULTURA, PESCA
Y ALIMENTACIÓN