

PRECIOS COYUNTURALES



SEMANA 16 – 2025

Del 14 al 20 de abril



Título:

Informe semanal de coyuntura

Edita:

© Ministerio de Agricultura, Pesca y Alimentación
Secretaría General Técnica. Centro de Publicaciones

Unidad proponente:

Subsecretaría de Agricultura, Pesca y Alimentación
Subdirección General de Análisis, Coordinación y Estadística

NIPO: 003-19-090-0

Tienda online:

www.mapa.gob.es

<https://servicio.mapa.gob.es/tienda/>

e-mail:

centropublicaciones@mapa.es

Catálogo de Publicaciones de la Administración General del Estado:

<https://cpage.mpr.gob.es/>

 <p>GOBIERNO DE ESPAÑA</p>	MINISTERIO DE AGRICULTURA, PESCA Y ALIMENTACIÓN	SUBSECRETARÍA
		SECRETARÍA GENERAL TÉCNICA
		DIVISIÓN DE ARCHIVOS Y PUBLICACIONES

Índice:

	PÁGINA
PRECIOS MEDIOS NACIONALES.....	4
PRECIOS MEDIOS NACIONALES DE PRODUCTOS AGRÍCOLAS.....	4 - 6
PRECIOS MEDIOS NACIONALES DE PRODUCTOS GANADEROS.....	7 - 8
PRECIOS EN MERCADOS REPRESENTATIVOS DE CEREALES, VINOS Y ACEITES.....	9
PRECIOS MEDIOS EN MERCADOS REPRESENTATIVOS DE CEREALES.....	9 - 11
PRECIOS MEDIOS EN MERCADOS REPRESENTATIVOS DE VINOS.....	12
PRECIOS MEDIOS EN MERCADOS REPRESENTATIVOS DE ACEITES.....	13
PRECIOS DE PRODUCCIÓN DE FRUTAS Y HORTALIZAS EN EL MERCADO INTERIOR.....	14
PRECIOS DE PRODUCCIÓN EN EL MERCADO INTERIOR: FRUTAS.....	14
PRECIOS DE PRODUCCIÓN EN EL MERCADO INTERIOR: PRODUCTOS HORTÍCOLAS.....	16 - 17
PRECIOS REPRESENTATIVOS DE PRODUCTOS GANADEROS.....	18
PRECIOS REPRESENTATIVOS DE PRODUCTOS GANADEROS: BOVINO.....	18
PRECIOS REPRESENTATIVOS DE PRODUCTOS GANADEROS: OVINO.....	19
PRECIOS REPRESENTATIVOS DE PRODUCTOS GANADEROS: PORCINO.....	20 - 21



1. PRECIOS MEDIOS NACIONALES

1.1. PRECIOS MEDIOS NACIONALES DE PRODUCTOS AGRÍCOLAS

1.1.1. Precios Medios Nacionales de Cereales, Arroz, Oleaginosas, Tortas, Proteicos, Vinos y Aceites.					
PRODUCTOS AGRÍCOLAS (especificaciones)		Semana 15 07/04 - 13/04 2025	Semana 16 14/04 - 20/04 2025	Variación semanal euros	Variación semanal %
CEREALES					
(1)	Trigo blando panificable (€/t)	224,77	224,38	-0,39	-0,17
(1)	Trigo duro (€/t)	288,38	288,38	0,00	0,00
(1)	Cebada pienso (€/t)	205,36	205,28	-0,08	-0,04
(1)	Cebada malta (€/t)	226,44	226,44	0,00	0,00
(1)	Maíz grano (€/t)	234,47	234,47	0,00	0,00
ARROZ					
(2)	Arroz cáscara japónica (€/t)	532,23	532,23	0,00	0,00
(2)	Arroz cáscara índica (€/t)	460,49	460,49	0,00	0,00
(3)	Arroz blanco japónica (€/t)	1.129,09	1.129,09	0,00	0,00
(3)	Arroz partido (€/t)	472,29	473,29	1,00	0,21
SEMILLAS OLEAGINOSAS					
(4)	Pipa de girasol alto oleico (€/t)	541,23	541,23	0,00	0,00
(4)	Pipa de girasol convencional (€/t)	472,73	472,73	0,00	0,00
(4)	Colza (€/t)	432,01	433,84	1,82	0,42
TORTAS DE GIRASOL Y SOJA					
(9)	Torta de girasol. 34%-36% proteína (€/t)	207,66	207,66	0,00	0,00
(9)	Torta de soja. 44%-47% proteína (€/t)	341,36	337,53	-3,84	-1,12
PROTEICOS					
(10)	Alfalfa. Balas 1ª Cat. 16,5%-18% proteína (€/t)	193,48	194,23	0,75	0,39
(10)	Alfalfa. Pellets estándar. 14%-16% proteína (€/t)	169,47	169,37	-0,10	-0,06
(4)	Guisantes secos (€/t)	279,93	280,96	1,03	0,37
(2)	Lentejas (€/t)	987,30	992,69	5,39	0,55
(2)	Garbanzos (€/t)	554,99	554,99	0,00	0,00
(2)	Habas secas (€/t)	320,33	320,01	-0,32	-0,10
VINOS					
(5)	Vino blanco sin DOP/IGP (€/hectolitro)	50,45	50,61	0,16	0,32
(5)	Vino tinto sin DOP/IGP, 12 p. color (€/hectolitro)	47,18	46,88	-0,30	-0,64
ACEITE DE OLIVA Y ORUJO					
(6)	Aceite de oliva virgen extra < 0,8º (€/100 kg)	391,24	396,43	5,19	1,33
(6)	Aceite de oliva virgen, de 0,8º a 2º (€/100 kg)	333,48	335,98	2,50	0,75
(6)	Aceite de oliva lampante > 2º (€/100 kg)	298,09	300,61	2,52	0,85
(7)	Aceite de oliva refinado (€/100 kg)	327,17	327,82	0,65	0,20
(8)	Aceite de orujo de oliva crudo (€/100 kg)	129,73	128,59	-1,14	-0,88
(7)	Aceite de orujo de oliva refinado (€/100 kg)	234,47	231,08	-3,39	-1,45
ACEITE DE GIRASOL					
(7)	Aceite de girasol refinado convencional (€/100 kg)	128,42	128,23	-0,19	-0,15
(7)	Aceite de girasol refinado alto oleico (€/100 kg)	167,23	165,98	-1,25	-0,75
ACEITE DE SOJA					
(7)	Aceite refinado de soja (€/100 kg)	126,67	125,73	-0,94	-0,74

Posición comercial:

(1) Salida de almacén cargado o entregado al transformador después de intermediario; (2) Granel sobre almacén agricultor/cooperativa
(3) Salida granel industria; (4) Almacén comprador mayorista; (5) Salida bodega; (6) Salida almazara; (7) Salida industria refinadora
(8) Salida industria extractora; (9) Salida industria mouturadora; (10) Salida industria deshidratadora; (11) Entrada a entamadora

COMENTARIOS DE MERCADO

- **CEREALES (▼=)**: Bajadas única y ligeramente en el **trigo blando** (-0,17 %). Movimientos casi nulos en la **cebada pienso** (-0,04 %), y repetición en la **cebada malta**, el **maíz** y el **trigo duro** (0,00 %).
- **ARROZ (=▲)**: Repiten todos los tipos de arroz en seguimiento, a excepción del **arroz partido**, que asciende ligeramente (0,21 %).
- **SEMILLAS OLEAGINOSAS (=▲)**: Repiten cotización ambas **semillas de girasol: convencional y alto oleico** (0,00 %), mientras que la **colza** asciende (0,42 %).
- **TORTAS DE GIRASOL Y SOJA (=▼)**: Sin variaciones en la **torta de girasol**, si bien la **torta de soja** se deprecia (-1,12 %).
- **PROTEICOS (▲▼=)**: Suben la **alfalfa balas** (0,39 %), **guisantes** (0,37 %) y las **lentejas** (0,55 %). Repiten precio los **garbanzos** (0,00 %). Desciende solamente la alfalfa pellets, de forma ligera (-0,06 %).
- **VINOS (▲▼)**: Subida moderada (0,32 %) en el **vino blanco sin DOP/IGP**, anotando el signo opuesto el **vino tinto sin DOP/IGP**, de forma algo más significativa (-0,64 %).
- **ACEITE DE OLIVA Y ORUJO (▼▲)**: Ascensos en los precios medios de todos los tipos de **aceite de oliva: virgen extra** (1,33 %), **virgen** (0,75 %), **lampante** (0,85 %) y **refinado** (0,20 %). A la baja, por su parte, ambos tipos de **aceite de orujo de oliva: crudo** (-0,88%) y, más intensamente, **refinado** (-1,45 %).
- **ACEITES DE SEMILLAS (▼)**: Descensos en el **aceite de girasol convencional** (-0,15 %) y, con casi la misma fuerza, en términos proporcionales, en el **aceite de girasol alto oleico** (-0,75 %) y en el **aceite de soja** (-0,74 %).

1.1.2. Precios Medios Nacionales en Origen de Frutas y Hortalizas					
PRODUCTOS AGRÍCOLAS (especificaciones)		Semana 15 07/04-13/04 2025	Semana 16 14/04-20/04 2025	Variación semanal euros	Variación semanal %
FRUTAS					
(1)	Limón (C/100 kg)	51,93	50,56	-1,37	-2,64
(1)	Mandarina (C/100 kg)	102,96	90,00	-12,96	-12,58
(1)	Naranja Todas las variedades (C/100 kg)*	39,01	40,83	1,82	4,67
(1)	Naranja Grupo Blancas (C/100 kg)	38,85	40,71	1,86	4,78
(1)	Naranja Valencia Late (C/100 kg)	37,28	39,70	2,42	6,48
(1)	Naranja Grupo Navel (C/100 kg)	39,13	40,93	1,79	4,58
(1)	Naranja Lanelate (C/100 kg)	33,38	35,13	1,75	5,26
(1)	Naranja Navel (C/100 kg)	41,61	40,35	-1,26	-3,02
(1)	Naranja Navelate (C/100 kg)	32,00	31,00	-1,00	-3,12
(1)	Manzana Fuji (C/100 kg)*	69,68	69,73	0,05	0,07
(1)	Manzana Gala (C/100 kg)*	64,41	57,44	-6,97	-10,82
(1)	Manzana Golden (C/100 kg)*	59,11	59,71	0,60	1,01
(1)	Manzana Granny Smith (C/100 kg)*	62,03	64,05	2,02	3,25
(1)	Manzana Red Delicious y demás var. rojas (C/100 kg)*	73,28	78,93	5,65	7,72
(1)	Pera Blanquilla (C/100 kg)	84,17	84,17	0,00	0,00
(1)	Pera Conferencia (C/100 kg)	94,30	94,30	0,00	0,00
(1)	Aguacate (C/100 kg)	264,37	268,88	4,51	1,71
(1)	Níspero (C/100 kg)*	210,22	184,55	-25,67	-12,21
(1)	Plátano (C/100 kg)*	148,72	148,72	0,00	0,00
HORTALIZAS					
(1)	Acelga (C/100 kg)	69,62	66,53	-3,08	-4,43
(1)	Alcachofa (C/100 kg)	102,26	90,18	-12,08	-11,82
(1)	Berenjena (C/100 kg)	34,16	56,20	22,04	64,51
(1)	Brócoli (C/100 kg)	55,71	44,55	-11,16	-20,03
(1)	Calabacín (C/100 kg)	23,40	19,91	-3,49	-14,93
(1)	Cebolla (C/100 kg)	47,52	56,32	8,80	18,51
(1)	Champiñón (C/100 kg)	215,75	216,38	0,63	0,29
(1)	Coliflor (C/100 kg)	56,37	49,65	-6,72	-11,92
(1)	Col repollo hoja lisa (C/100 kg)	73,78	88,59	14,80	20,06
(1)	Escarola (C/100 ud)	51,71	57,97	6,26	12,10
(1)	Espárrago (C/100 kg)	282,71	280,80	-1,91	-0,68
(1)	Espinaca (C/100 kg)	98,68	105,43	6,75	6,84
(1)	Fresa (C/100 kg)	118,36	124,96	6,60	5,58
(1)	Haba verde (C/100 kg)	93,92	77,93	-15,99	-17,03
(1)	Judía verde tipo plana (C/100 kg)	184,87	145,35	-39,51	-21,37
(1)	Lechuga Romana (C/100 ud)	35,54	33,69	-1,85	-5,21
(1)	Pepino (C/100 kg)	53,24	51,85	-1,40	-2,62
(1)	Pimiento verde tipo italiano (C/100 kg)	145,80	139,57	-6,23	-4,27
(1)	Puerro (C/100 kg)	78,61	77,29	-1,32	-1,67
(1)	Tomate cereza (C/100 kg)*	153,91	156,28	2,36	1,54
(1)	Tomate racimo (C/100 kg)*	82,29	51,60	-30,69	-37,29
(1)	Tomate redondo liso (C/100 kg)*	75,93	65,06	-10,87	-14,32
(1)	Zanahoria (C/100 kg)	40,85	40,85	0,00	0,00
(1)	Patata (C/100 kg)	83,32	81,91	-1,41	-1,69

Posición comercial:

(1) Granel: En árbol, finca, almacén agricultor, alhóndiga, lonja, etc. En cítricos y uva de mesa, los precios se dan "en árbol" y "en cepa" respectivamente. Los precios del plátano, por las peculiaridades de su comercialización, son estimados a partir de las cotizaciones obtenidas y contrastadas por la organización de productores (OP), en la posición comercial "venta en verde al madurador".

*Precios notificados a la Comisión Europea (art. 11 y anexo I.5.c del Reglamento de Ejecución (UE) 2017/1185).

COMENTARIOS DE MERCADO

• **CÍTRICOS (▲▼):** Continúan al alza los precios medios en árbol de las **naranjas: Blancas** (4,78 %) y **tipo Navel** (4,58 %). Sin embargo, cambia la tendencia, pasando a bajar sus cotizaciones, tanto en la **mandarina** (-12,58 %) -en la recta final de su campaña- como en el **limón** (-2,64 %).

• **FRUTA DE PEPITA (▲▼):** Exceptuando el nuevo descenso del valor medio de la **manzana Gala** (-10,82 %), para el resto de las variedades en seguimiento se registran ascensos esta semana: más acentuado en las **rojas** (7,72 %), algo más moderado en las **Granny Smith** (3,25 %) y las **Golden** (1,01 %), y muy leve en las **Fuji** (0,07 %). Por otra parte, las **peras** no presentan cambios.

• **OTRAS FRUTAS (▼▲):** Con el avance de su campaña, sigue depreciándose el **níspero** (-12,21 %); por el contrario, se aprecia ligeramente el **aguacate** (1,71 %), mientras que el **plátano** permanece estable.

• **HORTALIZAS (▼▲):** Vuelve a ser mayor el número de productos en este apartado cuyos valores medios varían a la baja. Pese a ello, se incrementa muy significativamente, al igual que la semana pasada, el de la **berenjena** (64,51 %); le siguen muy de lejos, entre las subidas, las del la **col-repollo de hoja lisa** (20,06 %), la **cebolla** (18,51 %) -debido a la entrada en cotización en algunos mercados de la variedad Spring- y la **escarola** (12,10 %). Los descensos más significativos se observan en el **tomate racimo** (-37,29 %), la **judía verde plana** (-21,37 %), el **brócoli** (-20,03 %) y el **haba verde** (-17,03 %). Cambio de tendencia en la **patata** (-1,69 %), para la que se anota un leve descenso.

1.1.3. Precios Medios Nacionales de Productos Agrícolas: Gráficos

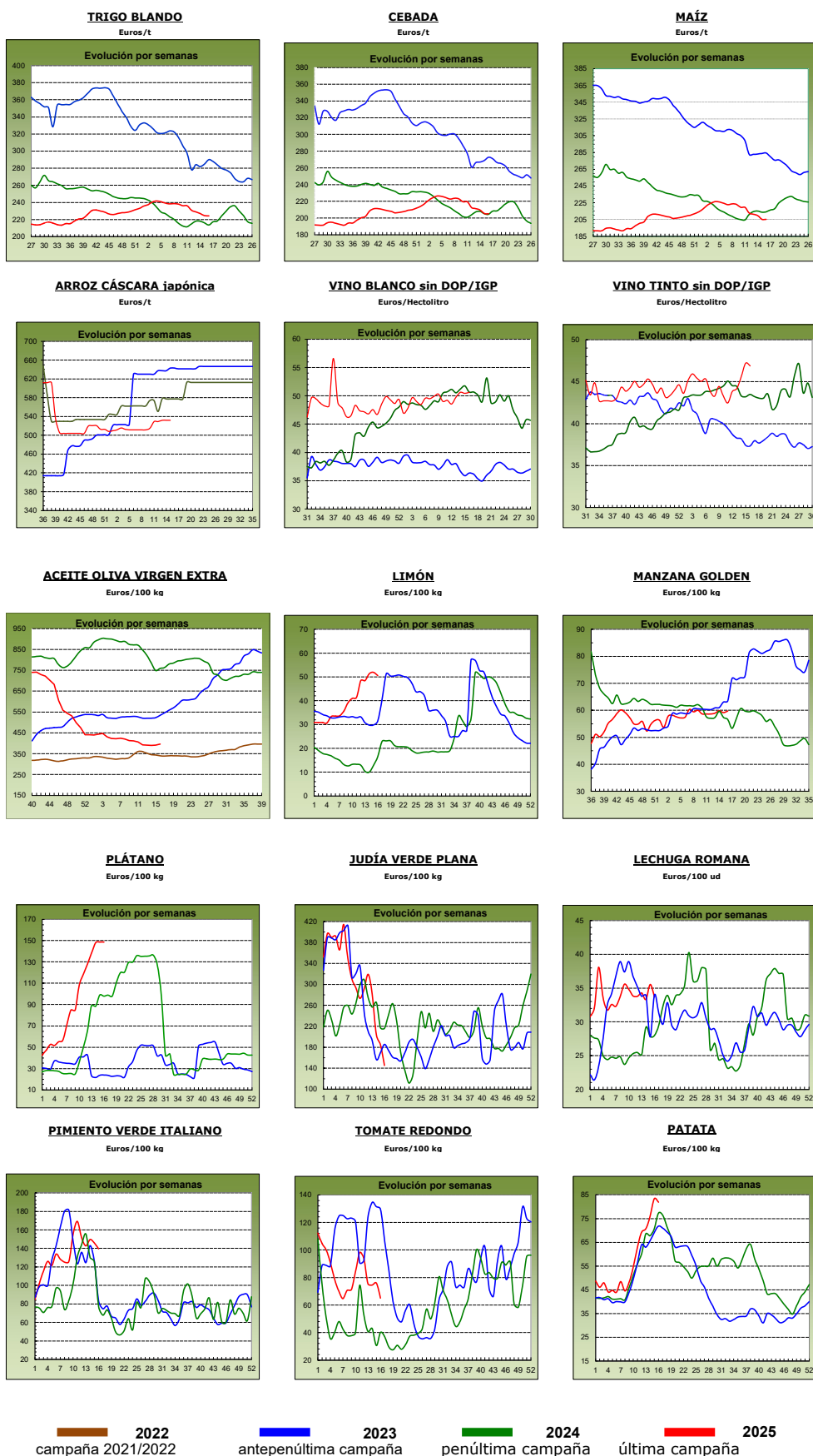

1.2. PRECIOS MEDIOS NACIONALES DE PRODUCTOS GANADEROS

1.2.1. Precios Medios Nacionales de Productos Ganaderos					
PRODUCTOS GANADEROS (especificaciones)		Semana 15 07/04 - 13/04 2025	Semana 16 14/04 - 20/04 2025	Variación semanal euros	Variación semanal %
VACUNO					
(1)	Ternera, 180-300 kilos (€/100 kg canal)	633,26	633,38	0,12	0,02
(1)	Machos de 12 a 24 meses (Clase R) (€/100 kg canal)	681,85	676,03	-5,82	-0,85
(1)	Animales de 8 a 12 meses (Clase R) (€/100 kg canal)	663,13	663,26	0,13	0,02
(1)	Bovino vivo, conjunto categorías (€/100 kg vivo)	343,11	343,22	0,11	0,03
CORDERO					
(1)	Corderos 9-19 kilos (€/100 kg canal)	933,16	932,96	-0,20	-0,02
(1)	Corderos 12-16 kilos (€/100 kg canal)	886,46	886,25	-0,21	-0,02
(1)	Corderos Ligeros (12-13 kilos) (€/100 kg canal)	903,55	903,17	-0,38	-0,04
(1)	Corderos Pesados (13-16 kilos) (€/100 kg canal)	869,37	869,34	-0,03	0,00
PORCINO					
(1)	Porcino >60% magro (Clase S) (€/100 kg canal)	223,36	227,53	4,17	1,87
(1)	Porcino 60-55% magro (Clase E) (€/100 kg canal)	214,92	218,50	3,58	1,67
(1)	Porcino 55-50% magro (Clase U) (€/100 kg canal)	221,90	225,12	3,22	1,45
(1)	Porcino 50-45% magro (Clase R) (€/100 kg canal)	218,00	222,58	4,58	2,10
(1)	Lechón 20 kg (€/unidad)	98,68	98,68	0,00	0,00
POLLO					
(2)	Pollo, media de canales del 83% y 65% rdto. (€/100 kg canal)	229,79	232,04	2,25	0,98
(2)	Pollo P10 (83% rdto.) (€/100 kg canal)	221,88	222,83	0,95	0,43
(2)	Pollo P90 (65% rdto.) (€/100 kg canal)	230,20	232,52	2,32	1,01
(2)	Pollo: Cuartos traseros (€/100 kg)	217,50	220,31	2,81	1,29
(2)	Pollo: Filete de pechuga (€/100 kg)	484,38	487,60	3,22	0,66
HUEVOS					
(3)	Huevos tipo jaula acondicionada, media Clase L y M (€/100 kg)	269,17	264,48	-4,69	-1,74
(3)	Huevos tipo jaula acondicionada - Clase L (€/docena)	2,09	2,05	-0,04	-1,91
(3)	Huevos tipo jaula acondicionada - Clase M (€/docena)	1,98	1,95	-0,03	-1,52
(3)	Huevos tipo gallina suelta en gallinero, media Clase L y M (€/100 kg)	287,49	282,72	-4,77	-1,66
(3)	Huevos tipo gallina suelta en gallinero - Clase L (€/docena)	2,26	2,21	-0,05	-2,21
(3)	Huevos tipo gallina suelta en gallinero - Clase M (€/docena)	2,09	2,06	-0,03	-1,44
(3)	Huevos tipo campero, media Clase L y M (€/100 kg)	276,30	276,64	0,34	0,12
(3)	Huevos tipo campero - Mezcla Clase L y M (€/docena)	2,09	2,09	0,00	0,00
(3)	Huevos Ecológicos, media Clase L y M (€/100 kg)	391,64	391,64	0,00	0,00
(3)	Huevos Ecológicos - Clase L (€/docena)	3,01	3,01	0,00	0,00
(3)	Huevos Ecológicos - Clase M (€/docena)	2,91	2,91	0,00	0,00
CONEJO					
(4)	Conejo 1,8-2,2 kilo,vivo (€/100 kg)	251,44	251,43	-0,01	0,00
LECHE Y PRODUCTOS LÁCTEOS					
(6)	Suero de leche en polvo (€/100 kg)	98,35	88,14	-10,21	-10,38
(6)	Mantequilla sin sal (formato 25 kg) (€/100 kg)	798,69	773,91	-24,78	-3,10
(6)	Nata 30% materia grasa (a granel) (€/100 kg)	257,57	253,67	-3,90	-1,51
(5)	Leche cruda de vaca (€/100 kg). Fuente: INFOLAC	Precio febrero 2025: 48,16 €/100 kg			
MIEL Y PRODUCTOS APÍCOLAS					
(7)	Miel multifloral a granel (€/100 kg)	Precio marzo 2025: 313,76 €/100 kg			
(7)	Miel multifloral envasada (€/100 kg)	Precio marzo 2025: 633,27 €/100 kg			
(7)	Polen a granel (€/100 kg)	Precio marzo 2025: 1.257,71 €/100 kg			
(7)	Polen envasado (€/100 kg)	Precio marzo 2025: 1.786,33 €/100 kg			

Posición comercial:

- (1) Entrada matadero; (2) Salida muelle matadero; (3) Salida muelle centro de embalaje; (4) Salida granja;
 (5) Precio pagado al ganadero; (6) Precio franco fábrica sin impuestos ni costes; (7) Venta a la industria o mayorista

COMENTARIOS DE MERCADO

- **VACUNO (▼):** Esta semana viene marcada por la estabilidad en las cotizaciones de las **canales de vacuno**, tanto en las canales de las terneras como en las canales de los animales 8-12 meses (0,02 % en cada caso). Por su parte, las canales de los añejos 12-24 meses registran precios ligeramente a la baja (-0,85 %). Los precios de los **bovinos vivos (=)** mantienen los precios respecto a la semana previa (0,03 %).
- **OVINO (=):** Variación poco significativa (-0,02 %) en el precio medio del conjunto de las **canales de cordero**.
- **PORCINO (▲):** El precio de las **canales de porcino de capa blanca** registró una variación positiva media para el conjunto de las clasificaciones (1,77 %). Semana de subidas en los precios de los **porcinos cebados (▲)** en la mayoría de plazas nacionales. Los precios de los **lechones base 20 kg** se mantienen constantes una semana más (0,00 %).
- **POLLOS (▲):** Subidas de precios en **las canales de pollo** (promedio del 0,98 %). Los **cortes de pollo** también registran subidas de cotizaciones, tanto en los cuartos traseros (1,29 %) como en los filetes de pechuga (0,66 %).
- **HUEVOS DE GALLINA (▼▲=):** Las cotizaciones de los huevos anotan esta semana, por un lado, descensos en los **huevos tipo jaula acondicionada** (-1,74 %) y en los **tipo gallina suelta en gallinero** (-1,66 %) y, por otro lado, ligeras alzas en los **tipo campero** (0,12 %) y estabilidad en los **ecológicos** y (0,00 %).
- **PRODUCTOS LÁCTEOS (▼):** Descensos en el precio medio semanal del **suero de leche en polvo** (-10,38 %), de la **mantequilla sin sal** (-3,10 %) y de la **nata 30% de materia grasa** (-1,51 %).

1.2.2. Precios Medios Nacionales de Productos Ganaderos: Gráficos

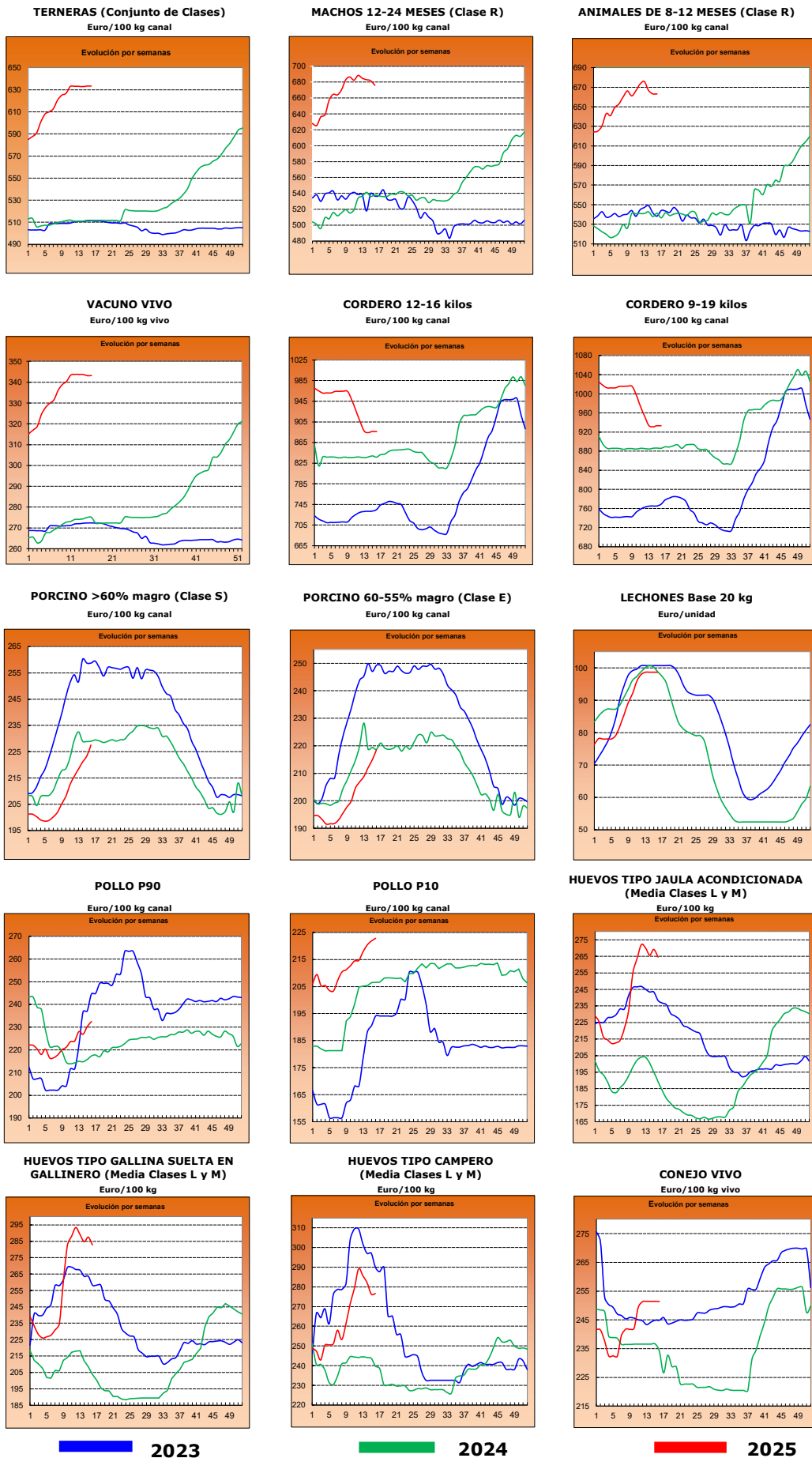

2.- PRECIOS EN MERCADOS REPRESENTATIVOS DE CEREALES, ALFALFA, ARROZ, VINOS, ACEITES Y SEMILLA DE GIRASOL

2.1. PRECIOS EN MERCADOS REPRESENTATIVOS DE CEREALES, ALFALFA Y ARROZ

2.1.1. Precios Medios en Mercados Representativos: Trigo y Alfalfa

Precios en Euro/Tonelada

REGLAMENTO (UE) 2017/1185 DE LA COMISION. Artículo 11, Anexo I. 1. (trigo); Artículo 12 (a), Anexo II.2 (alfalfa)

TRIGO: Salida de almacén cargado o entregado al transformador después de intermediario. Mercancía nacional y/o importada.

ALFALFA: Salida industria deshidratadora

PRODUCTO	MERCADO REPRESENTATIVO	Semana 15 07/04-13/04 2025	Semana 16 14/04-20/04 2025	Variación €
Trigo Blando Panificable	Albacete	225,20	225,20	0,00
	Burgos	216,12	215,66	-0,46
	Cádiz	243,00	243,00	0,00
	Ciudad Real	232,50	231,50	-1,00
	Cuenca	226,00	226,00	0,00
	Guadalajara	219,60	219,60	0,00
	Huesca	235,00	235,00	0,00
	León	225,40	225,40	0,00
	Lérida	234,00	234,00	0,00
	Navarra	227,00	227,00	0,00
	Palencia	216,40	215,60	-0,80
	Salamanca	227,40	227,40	0,00
	Segovia	214,20	213,60	-0,60
	Sevilla	243,00	243,00	0,00
	Soria	220,60	220,00	-0,60
	Tarragona	240,00	240,00	0,00
	Toledo	236,00	233,00	-3,00
Valladolid	220,80	220,00	-0,80	
Zamora	225,40	225,00	-0,40	
Zaragoza	236,00	236,00	0,00	
Trigo Duro	Cádiz	285,00	285,00	0,00
	Sevilla	285,00	285,00	0,00
	Toledo	269,00	269,00	0,00
	Zaragoza	295,00	295,00	0,00
Alfalfa Balas	Albacete	232,00	232,00	0,00
	Burgos	200,00	200,00	0,00
	Córdoba	164,00	166,00	2,00
	Huesca	203,00	203,00	0,00
	Lérida	196,67	200,00	3,33
	Navarra	210,00	210,00	0,00
	Sevilla	174,00	174,00	0,00
	Toledo	200,00	200,00	0,00
	Zamora	230,00	233,00	3,00
Zaragoza	181,67	181,67	0,00	
Alfalfa Pellets	Albacete	226,00	226,00	0,00
	Burgos	175,00	175,00	0,00
	Córdoba	167,00	169,00	2,00
	Huesca	166,00	166,00	0,00
	Lérida	174,17	174,17	0,00
	Navarra	200,00	200,00	0,00
	Sevilla	190,00	190,00	0,00
	Toledo	230,00	230,00	0,00
	Zamora	185,00	182,00	-3,00
	Zaragoza	163,33	163,33	0,00

2.1.2. Precios Medios en Mercados Representativos: Cebada

Precios en Euro/Tonelada

REGLAMENTO (UE) 2017/1185 DE LA COMISION. Artículo 11, Anexo I. 1.

Salida de almacén cargado o entregado al transformador después de intermediario. Mercancía nacional y/o importada.

PRODUCTO	MERCADO REPRESENTATIVO	Semana 15 07/04-13/04 2025	Semana 16 14/04-20/04 2025	Variación €
Cebada Pienso	Albacete	198,00	198,00	0,00
	Ávila	210,00	210,00	0,00
	Burgos	203,00	203,00	0,00
	Cádiz	230,00	230,00	0,00
	Ciudad Real	205,40	205,20	-0,20
	Cuenca	200,00	200,00	0,00
	Guadalajara	200,80	200,80	0,00
	Huesca	217,00	217,00	0,00
	León	217,00	217,00	0,00
	Lérida	219,00	219,00	0,00
	Murcia	215,00	215,00	0,00
	Palencia	203,00	203,00	0,00
	Salamanca	215,00	215,00	0,00
	Segovia	200,00	200,00	0,00
	Soria	206,00	206,00	0,00
	Toledo	206,40	205,80	-0,60
	Valladolid	208,00	208,00	0,00
	Zamora	217,00	217,00	0,00
Zaragoza	217,00	217,00	0,00	

2.1.3. Precios Medios en Mercados Representativos: Maíz y Arroz

Precios en Euro/Tonelada

REGLAMENTO (UE) 2017/1185 DE LA COMISION. Artículo 11, Anexo I. 1. Cereales y 2 Arroz

Maíz grano: precios salida de almacén cargado. Mercancía nacional y/o importada.

Arroz cáscara precios salida almacén agricultor o en cooperativa, y arroz blanco precios salida industria

PRODUCTO	MERCADO REPRESENTATIVO	Semana 15 07/04-13/04 2025	Semana 16 14/04-20/04 2025	Variación €
Maíz Grano	Albacete	235,80	235,80	0,00
	Ciudad Real	241,80	241,80	0,00
	Guadalajara	235,00	235,00	0,00
	Huesca	226,00	226,00	0,00
	León	235,40	235,40	0,00
	Lérida	226,00	226,00	0,00
	Navarra	225,00	225,00	0,00
	Salamanca	243,40	243,40	0,00
	Sevilla	244,00	244,00	0,00
	Toledo	244,80	244,80	0,00
	Valladolid	245,40	245,40	0,00
	Zamora	236,20	236,20	0,00
	Zaragoza	234,00	234,00	0,00
Arroz cáscara (Indica)	Sevilla	500,00	500,00	0,00
	Valencia	400,00	400,00	0,00
Arroz cáscara (Japónica)	Huesca	380,00	380,00	0,00
	Sevilla	525,00	525,00	0,00
	Tarragona	550,00	550,00	0,00
	Valencia	550,00	550,00	0,00
	Zaragoza	500,00	500,00	0,00
Arroz blanco (Japónica)	Huesca	450,00	450,00	0,00
	Tarragona	1125,00	1125,00	0,00
	Valencia	1265,00	1265,00	0,00
	Zaragoza	570,00	570,00	0,00
Arroz partido	Tarragona	457,50	457,50	0,00
	Valencia	489,00	489,00	0,00

2.2. PRECIOS EN MERCADOS REPRESENTATIVOS DE VINOS
--

R. EJECUCIÓN (UE) 2017/1185 DE LA COMISION. Artículo 11, Anexo II. 3.

En €/hectólitro, salida bodega, a granel, pago al contado sin I. V. A.

PRODUCTO	MERCADO REPRESENTATIVO	Semana 15 07/04-13/04 2025	Semana 16 14/04-20/04 2025	Variación €
Vino Blanco sin DOP/IPG	Albacete	58,48	60,85	2,36
	Badajoz	51,27	49,72	-1,54
	Ciudad Real	50,21	51,79	1,58
	Cuenca	51,79	50,62	-1,18
	Toledo	46,94	44,92	-2,02
Vino Tinto sin DOP / IPG	Precio de vino tinto referido al producto de 12 puntos de color			
	Albacete	49,68	50,17	0,48
	Ciudad Real	42,20	43,66	1,46
	Cuenca	51,34	49,10	-2,24
	Toledo	42,09	43,54	1,45

2.3. PRECIOS EN MERCADOS REPRESENTATIVOS DE ACEITES Y SEMILLAS DE GIRASOL

Aceites. Precios salida almazara/orujera/refinadora, en €/100 kg, sin I.V.A. Rgto. 2017/1185. Art.11. Anexo I.3.

Semilla de girasol. Precios en almacén del comprador mayorista, en €/t, sin I.V.A. Rgto 2017/1185. Art. 8

PRODUCTO Y ESPECIFICACIONES	MERCADO REPRESENTATIVO	Semana 15 07/04-13/04 2025	Semana 16 14/04-20/04 2025	Variación €
ACEITE DE OLIVA VIRGEN EXTRA Menos de 0,8°	Albacete	375,00	390,00	15,00
	Almería	405,00	405,00	0,00
	Badajoz	403,75	426,25	22,50
	Cádiz	436,00	436,00	0,00
	Ciudad Real	377,00	380,00	3,00
	Córdoba	382,50	395,00	12,50
	Cuenca	391,10	392,00	0,90
	Granada	392,50	392,50	0,00
	Huelva	431,00	431,00	0,00
	Jaén	383,50	390,00	6,50
	Málaga	405,00	400,00	-5,00
	Murcia	349,00	349,00	0,00
	Sevilla	415,00	412,50	-2,50
	Tarragona	420,00	420,00	0,00
Toledo	377,00	379,00	2,00	
Zaragoza	340,00	340,00	0,00	
ACEITE DE OLIVA VIRGEN De 0,8° a 2°	Albacete	320,00	330,00	10,00
	Almería	425,00	400,00	-25,00
	Badajoz	342,50	342,50	0,00
	Ciudad Real	322,00	325,00	3,00
	Córdoba	326,50	339,00	12,50
	Cuenca	351,50	341,20	-10,30
	Granada	326,50	326,50	0,00
	Jaén	332,50	332,50	0,00
	Málaga	364,00	364,00	0,00
	Murcia	312,00	312,00	0,00
	Sevilla	351,00	346,00	-5,00
	Tarragona	350,00	350,00	0,00
	Toledo	312,00	322,00	10,00
	Zaragoza	305,00	305,00	0,00
ACEITE DE OLIVA LAMPANTE	Albacete	305,00	305,00	0,00
	Badajoz	282,50	282,50	0,00
	Ciudad Real	300,00	295,00	-5,00
	Córdoba	297,00	305,00	8,00
	Cuenca	318,40	321,00	2,60
	Granada	297,50	297,50	0,00
	Jaén	300,00	300,00	0,00
	Málaga	315,00	315,00	0,00
	Murcia	296,00	296,00	0,00
	Sevilla	312,50	312,50	0,00
	Tarragona	260,00	260,00	0,00
	Toledo	298,00	295,00	-3,00
	Zaragoza	280,00	280,00	0,00
	ACEITE DE OLIVA REFINADO	Córdoba	317,50	320,00
Jaén		324,50	324,50	0,00
Sevilla		340,00	340,00	0,00
Tarragona		310,00	310,00	0,00
ACEITE DE ORUJO DE OLIVA CRUDO	Córdoba	127,50	126,50	-1,00
	Jaén	132,50	131,00	-1,50
	Málaga	133,00	130,00	-3,00
	Sevilla	130,00	128,00	-2,00
	Tarragona	130,00	130,00	0,00
	Toledo	125,00	130,00	5,00
ACEITE DE ORUJO DE OLIVA REFINADO	Sevilla	235,00	231,50	-3,50
PIPA DE GIRASOL Alto oleico	Centro	456,50	456,50	0,00
	Norte	560,45	560,45	0,00
	Sur	556,26	556,26	0,00
PIPA DE GIRASOL Convencional	Centro	429,03	429,03	0,00
	Norte	446,82	446,82	0,00
	Sur	525,02	525,02	0,00

3. PRECIOS DE PRODUCCIÓN DE FRUTAS Y HORTALIZAS EN EL MERCADO INTERIOR

3.1. PRECIOS DE PRODUCCIÓN EN EL MERCADO INTERIOR FRUTAS

3.1.1. Precios de Producción de Frutas en el Mercado Interior:

Precios diarios y Precios Medios Ponderados Semanales en mercados representativos provinciales.

Precios a la salida del centro de acondicionamiento de productos seleccionados, embalados y, en su caso, en palés (C/100 kg peso neto)

CÍTRICOS

PRODUCTO	MERCADO	VARIEDAD O TIPO	CAT.	CALIBRE	DÍA/MES							
					14/4	15/4	16/4	17/4	18/4	19/4	20/4	PMPS
LIMÓN	Alicante	Fino	I	3-4	68,90	68,90	68,90	68,90	--	--	--	68,90
	Alicante	Verna	I	3-4	151,91	150,12	153,00	--	--	--	--	151,78
	Málaga	Verna	I	3-4	142,00	141,00	142,00	--	--	--	--	141,63
	Murcia	Verna	I	3-4	159,02	159,52	158,52	--	--	--	--	159,01
MANDARINA	Castellón	Murcott	I	1-2	154,86	154,86	154,86	145,42	--	--	--	147,62
	Castellón	Nadorcott	I	1-2	--	--	--	123,17	--	--	--	123,17
	Valencia	Nadorcott	I	1-2	175,00	175,00	175,00	159,55	--	--	--	166,50
	Castellón	Orri	I	1-2	176,59	176,59	176,59	196,22	--	--	--	186,97
NARANJA	Castellón	Ortanique	I	1-2	105,74	105,74	105,74	102,50	--	--	--	104,75
	Sevilla	Navel	I	3-6	98,00	98,00	98,00	--	--	--	--	98,00
	Castellón	Navel Lane Late	I	3-6	86,45	86,45	86,45	85,15	--	--	--	85,96
	Sevilla	Navel Lane Late	I	3-6	88,50	88,50	88,50	--	--	--	--	88,50
	Valencia	Navel Lane Late	I	3-6	87,99	86,89	87,99	90,03	--	--	--	88,52
	Castellón	Navelate	I	3-6	108,50	108,50	108,50	104,55	--	--	--	106,25
	Huelva	Valencia Late	I	3-6	90,00	90,00	90,00	--	--	--	--	90,00
	Sevilla	Valencia Late	I	3-6	105,00	105,00	105,00	--	--	--	--	105,00

FRUTAS DE PEPITA

PRODUCTO	MERCADO	VARIEDAD O TIPO	CAT.	CALIBRE	DÍA/MES							
					14/4	15/4	16/4	17/4	18/4	19/4	20/4	PMPS
MANZANA	Gerona	Fuji	I	65-80	138,43	138,43	138,43	138,43	--	--	--	138,43
	Lérida	Fuji	I	65-80	95,00	95,00	95,00	95,00	95,00	--	--	95,00
	Zaragoza	Fuji	I	65-80	115,40	115,40	115,40	--	--	--	--	115,40
	Gerona	Gala	I	65-80	75,00	75,00	75,00	75,00	--	--	--	75,00
	Lérida	Gala	I	65-80	--	--	105,60	105,60	--	--	--	105,60
	Zaragoza	Gala	I	65-80	110,31	110,31	110,31	--	--	--	--	110,31
	Gerona	Golden Delicious	I	65-80	125,60	125,60	125,60	125,60	--	--	--	125,60
	Lérida	Golden Delicious	I	65-80	91,60	96,02	97,26	95,45	80,00	--	--	94,60
	Zaragoza	Golden Delicious	I	65-80	88,680	88,680	88,680	--	--	--	--	88,68
	Gerona	Granny Smith	I	65-80	119,030	119,030	119,030	119,030	--	--	--	119,03
	Lérida	Granny Smith	I	65-80	92,000	92,000	92,610	92,000	92,000	--	--	92,20
	Lérida	Red Chief	I	65-80	85,000	70,000	85,000	85,000	85,000	--	--	82,54
	Gerona	Red Delicious	I	65-80	127,080	127,080	127,080	127,080	--	--	--	127,08
	Zaragoza	Reineta	I	65-80	112,050	112,050	112,050	--	--	--	--	112,05
	Zaragoza	Verdedoncella		65-80	125,000	125,000	125,000	--	--	--	--	125,00
	PERA	Zaragoza	Blanquilla	I	55-60	113,03	113,03	113,03	--	--	--	--
La Rioja		Conferencia	I	60-65+	205,00	205,00	205,00	--	--	--	--	205,00
Lérida		Conferencia	I	60-65+	137,41	141,35	148,51	137,24	135,00	--	--	138,75
Zaragoza		Conferencia	I	60-65+	103,81	103,81	103,81	--	--	--	--	103,81

OTRAS FRUTAS

PRODUCTO	MERCADO	VARIEDAD O TIPO	CAT.	CALIBRE	DÍA/MES							
					14/4	15/4	16/4	17/4	18/4	19/4	20/4	PMPS
AGUACATE	Granada	Hass	-	-	275,00	275,00	275,00	--	--	--	--	275,00

3.1.2. Precios de Producción de Frutas en el Mercado Interior: Precios Medios Ponderados Semanales Nacionales

Referencia: Reglamento Delegado (UE) 2017/891 de la Comisión, de 13 de marzo (DOUE de 25 de mayo). Art. 55 y Anexo VI
Precios a la salida del centro de acondicionamiento de productos seleccionados, embalados y, en su caso, en palés (€/100kg peso neto)

CÍTRICOS

PRODUCTO	MERCADO	VARIEDAD O TIPO	CAT.	CALIBRE	PRECIO MEDIO PONDERADO SEMANAL NACIONAL Semana 16-2025: 14/04 -20/04
LIMÓN	ESPAÑA	Todas las variedades	I	3-4	148,61
MANDARINA	ESPAÑA	Todas las variedades	I	1-2	141,51
NARANJA	ESPAÑA	Todas las variedades	I	3-6	90,15
	ESPAÑA	Lanelate	I	3-6	88,39
	ESPAÑA	Navel	I	3-6	98,00
	ESPAÑA	Navelate	I	3-6	106,25
	ESPAÑA	Valencia Late	I	3-6	86,5

FRUTAS DE PEPITA

PRODUCTO	MERCADO	VARIEDAD O TIPO	CAT.	CALIBRE mm	PRECIO MEDIO PONDERADO SEMANAL NACIONAL Semana 16-2025: 14/04 -20/04
MANZANA	ESPAÑA	Fuji	I	65-80	130,54
	ESPAÑA	Gala	I	65-80	105,05
	ESPAÑA	Golden Delicious	I	65-80	96,49
	ESPAÑA	Granny Smith	I	65-80	99,81
	ESPAÑA	Red Delicious y demás Var. Rojas	I	65-80	121,93
PERA	ESPAÑA	Blanquilla	I	55-60	113,03
	ESPAÑA	Conferencia	I	60-65+	162,87

OTRAS FRUTAS

PRODUCTO	MERCADO	VARIEDAD O TIPO	CAT.	CALIBRE	PRECIO MEDIO PONDERADO SEMANAL NACIONAL Semana 16-2025: 14/04 -20/04
AGUACATE	ESPAÑA	Hass	-	-	275,00

3.2. PRECIOS DE PRODUCCIÓN EN EL MERCADO INTERIOR: PRODUCTOS HORTÍCOLAS

**3.2.1. Precios de Producción de Hortícolas en el Mercado Interior:
Precios diarios y Precios Medios Ponderados Semanales en mercados representativos provinciales.**

Precios a la salida del centro de acondicionamiento de productos seleccionados, embalados y, en su caso, en palés (€/100 kg peso neto)

HORTALIZAS

PRODUCTO	MERCADO	VARIEDAD O TIPO	CAT.	CALIBRE	DÍA/MES							
					14/4	15/4	16/4	17/4	18/4	19/4	20/4	PMPS
ACELGA	Madrid	Todos los tipos y variedades	-	-	130,00	130,00	130,00	--	--	--	--	130,00
	Navarra	Todos los tipos y variedades	-	-	105,00	105,00	105,00	--	--	--	--	105,00
AJO	Ciudad Real	Blanco	-	50-60 mm	231,00	231,00	231,00	231,00	231,00	--	--	231,00
	Cuenca	Blanco	-	50-60 mm	170,00	170,00	170,00	--	--	--	--	170,00
	Ciudad Real	Morado	-	50-80 mm	255,45	255,45	255,45	255,45	255,45	--	--	255,45
	Córdoba	Morado	-	50-80 mm	330,45	330,45	330,45	--	--	--	--	330,45
	Cuenca	Morado	-	50-80 mm	333,00	333,00	333,00	--	--	--	--	333,00
	Madrid	Morado	-	50-80 mm	370,00	370,00	370,00	--	--	--	--	370,00
	Albacete	Primavera	-	50-60 mm	265,00	265,00	265,00	--	--	--	--	265,00
	Ciudad Real	Primavera	-	50-60 mm	225,22	225,22	225,22	225,22	225,22	--	--	225,22
	Córdoba	Primavera	-	50-60 mm	280,00	280,00	280,00	--	--	--	--	280,00
Cuenca	Primavera	-	50-60 mm	150,00	150,00	150,00	--	--	--	--	150,00	
ALCACHOFA	Murcia	Todos los tipos y variedades	-	-	139,00	129,00	78,00	--	--	--	--	118,53
	Navarra	Todos los tipos y variedades	-	-	161,00	161,00	161,00	--	--	--	--	161,00
APIO	Murcia	Verde	-	-	72,00	72,00	60,00	--	--	--	--	68,02
BERENJENA	Almería	Todos los tipos y variedades	-	40+/70+	59,69	71,25	65,20	62,51	--	86,07	--	67,58
	Málaga	Todos los tipos y variedades	-	40+/70+	75,00	75,00	75,00	--	--	--	--	75,00
BRÓCOLI	Murcia	Todos los tipos y variedades	-	-	178,00	152,00	100,00	--	--	--	--	143,44
CALABACÍN	Almería	Todas las variedades	-	14-21 g	33,00	37,50	35,50	32,50	--	26,00	--	32,42
	Málaga	Todas las variedades	-	14-21 g	80,00	80,00	80,00	--	--	--	--	80,00
	Murcia	Todas las variedades	-	14-21 g	68,00	76,00	96,00	--	--	--	--	79,67
CEBOLLA	Albacete	Todos los tipos y variedades	-	40-80	41,40	41,40	41,40	--	--	--	--	41,40
	Ciudad Real	Todos los tipos y variedades	-	40-80	60,00	60,00	60,00	60,00	60,00	--	--	60,00
	Cuenca	Todos los tipos y variedades	-	40-80	75,00	75,00	75,00	--	--	--	--	75,00
	Lérida	Todos los tipos y variedades	-	40-80	69,50	69,50	69,50	69,50	--	--	--	69,50
	Madrid	Todos los tipos y variedades	-	40-80	100,00	100,00	100,00	--	--	--	--	100,00
	Toledo	Todos los tipos y variedades	-	40-80	90,00	90,00	90,00	90,00	90,00	--	--	90,00
CHAMPIÓN	Albacete	Cerrado	-	30-65 mm	194,30	194,30	194,30	--	--	--	--	194,30
	Cuenca	Cerrado	-	30-65 mm	192,30	192,30	192,30	--	--	--	--	192,30
	La Rioja	Cerrado	-	30-65 mm	337,25	337,25	337,25	--	--	--	--	337,25
	Navarra	Cerrado	-	30-65 mm	380,00	380,00	380,00	--	--	--	--	380,00
COLIFLOR	Barcelona	Todos los tipos y variedades	-	16-20 cm	72,00	72,00	72,00	72,00	--	--	--	72,00
	Ciudad Real	Todos los tipos y variedades	-	16-20 cm	145,00	145,00	145,00	145,00	145,00	--	--	145,00
	Granada	Todos los tipos y variedades	-	16-20 cm	86,28	86,28	86,28	--	--	--	--	86,28
	La Rioja	Todos los tipos y variedades	-	16-20 cm	52,40	52,40	52,40	--	--	--	--	52,40
	Murcia	Todos los tipos y variedades	-	16-20 cm	120,00	140,00	160,00	--	--	--	--	141,86
	Navarra	Todos los tipos y variedades	-	16-20 cm	101,00	101,00	101,00	--	--	--	--	101,00
	Toledo	Todos los tipos y variedades	-	16-20 cm	104,60	104,60	104,60	104,60	104,60	--	--	104,60
	COL-REPOLLO	Málaga	Hoja lisa	-	-	75,00	75,00	75,00	--	--	--	--
Murcia	Hoja lisa	-	-	110,00	100,00	90,00	--	--	--	--	99,79	
Barcelona	Todos los tipos y variedades	-	-	77,27	77,27	77,27	77,27	--	--	--	77,27	
La Coruña	Todos los tipos y variedades	-	-	224,26	224,26	224,26	--	--	--	--	224,26	
Lugo	Todos los tipos y variedades	-	-	145,00	145,00	145,00	--	--	--	--	145,00	
Madrid	Todos los tipos y variedades	-	-	62,80	62,80	62,80	--	--	--	--	62,80	
Navarra	Todos los tipos y variedades	-	-	68,00	68,00	68,00	--	--	--	--	68,00	
Orense	Todos los tipos y variedades	-	-	250,00	250,00	250,00	--	--	--	--	250,00	
ESCAROLA	Murcia	Todos los tipos y variedades	-	-	123,00	123,00	100,00	--	--	--	--	114,53
ESPÁRRAGO	Navarra	Todos los tipos y variedades	-	-	600,00	600,00	600,00	--	--	--	--	600,00
	Granada	Verde	-	10-16+	513,68	513,72	512,83	512,56	513,35	512,02	510,48	512,88
	Madrid	Verde	-	10-16+	729,30	729,30	729,30	--	--	--	--	729,30
ESPINACA	Murcia	Todos los tipos y variedades	-	-	102,00	162,00	152,00	--	--	--	--	133,65
FRESA	Barcelona	Todas las variedades	-	-	166,77	166,77	166,77	166,77	--	--	--	166,77
	Huelva	Todas las variedades	-	-	151,78	151,78	151,78	--	--	--	--	151,78
JUDÍA VERDE	Almería	Plana	-	-	239,25	213,75	211,00	169,50	--	170,00	--	205,77
	Granada	Plana	-	-	342,00	328,00	264,00	246,00	--	241,00	--	289,00
	Málaga	Plana	-	-	330,00	330,00	330,00	--	--	--	--	330,00
LECHUGA	Murcia	Baby	I	-	84,00	96,00	98,00	--	--	--	--	92,84
	Murcia	Iceberg	I	400g y+	152,00	139,00	152,00	--	--	--	--	146,23
	Barcelona	Romana	I	400g y+	75,00	75,00	75,00	75,00	--	--	--	75,00
	Murcia	Romana	I	400g y+	125,00	125,00	110,00	--	--	--	--	117,17
	Lérida	Todos los tipos y variedades	I	400g y+	143,75	143,75	143,75	143,75	--	--	--	143,75
	Navarra	Todos los tipos y variedades	I	400g y+	125,00	125,00	125,00	--	--	--	--	125,00
PEPINO	Almería	De Almería	-	350-500 g	57,66	62,21	63,06	72,32	--	81,51	--	63,37
	Granada	De Almería	-	350-500 g	87,00	86,00	90,00	108,00	--	96,00	--	93,27
	Almería	Español	-	-	69,00	69,00	64,00	60,00	--	64,00	--	66,25
	Madrid	Español	-	-	120,00	120,00	120,00	--	--	--	--	120,00
	Murcia	Español	-	-	118,00	105,00	105,00	--	--	--	--	109,04
PIMIENTO	Almería	Cuadrado Color (rojo o amarillo)	I	70 mm y +	171,75	143,75	130,15	130,66	--	145,27	--	143,19
	Granada	Cuadrado Color (rojo o amarillo)	I	70 mm y +	199,00	199,00	202,42	--	--	--	--	200,80
	Murcia	Cuadrado Color (rojo o amarillo)	I	70 mm y +	190,86	192,95	141,54	--	--	--	--	179,79
	Almería	Cuadrado Verde	I	70 mm y +	152,14	127,14	123,57	120,00	--	122,86	--	128,02
	Murcia	Cuadrado Verde	I	70 mm y +	164,31	185,47	202,97	--	--	--	--	185,52
	Almería	Italiano Verde	I	40 mm y +	212,00	227,00	209,00	188,00	--	192,00	--	204,72
	Málaga	Italiano Verde	I	40 mm y +	260,00	260,00	260,00	--	--	--	--	260,00
	Murcia	Italiano Verde	I	40 mm y +	128,00	200,00	225,00	--	--	--	--	167,35
	Toledo	Todos los tipos y variedades	-	-	143,00	148,00	151,00	152,00	152,00	--	--	149,20
TOMATE	Almería	Cereza	I	-	--	111,00	97,00	93,00	--	104,00	--	102,78
	Granada	Cereza	I	-	186,91	186,91	186,91	--	--	--	--	186,91
	Murcia	Cereza	I	-	135,00	183,00	230,00	--	--	--	--	167,70
	Almería	Racimo	I	-	--	103,00	76,00	59,00	--	51,00	--	71,03
	Almería	Redondo	I	57-100mm	86,00	104,00	83,00	73,00	--	56,00	--	83,02
	Granada	Redondo	I	57-100mm	110,00	110,00	110,00	--	--	--	--	110,00
	Málaga	Redondo	I	57-100mm	130,00	130,00	130,00	--	--	--	--	130,00
Murcia	Redondo	I	57-100mm	62,00	82,00	41,00	--	--	--	--	66,67	
ZANAHORIA	Cádiz	Todos los tipos y variedades	-	-	84,50	84,50	84,50	--	--	--	--	84,50
	Toledo	Todos los tipos y variedades	-	-	62,70	62,70	62,70	62,70	62,70	--	--	62,70

3.2.2. Precios de Producción de Hortícolas en el Mercado Interior: Precios Medios Ponderados Semanales Nacionales

Referencia: Reglamento Delegado (UE) 2017/891 de la Comisión, de 13 de marzo (DOUE de 25 de mayo). Art. 55 y Anexo VI

Precios a la salida del centro de acondicionamiento de productos seleccionados, embalados y, en su caso, en palés (€/100kg peso neto)

HORTALIZAS

PRODUCTO	MERCADO	VARIEDAD O TIPO	CAT.	CALIBRE	PRECIO MEDIO PONDERADO SEMANAL NACIONAL Semana 16-2025: 14/04 -20/04
AJO	ESPAÑA	Blanco	-	50-60 mm	200,50
	ESPAÑA	Morado	-	50-80 mm	322,23
	ESPAÑA	Primavera	-	50-60 mm	230,06
BERENJENA	ESPAÑA	Todos los tipos y variedades	-	40+ /70+	67,63
CALABACÍN	ESPAÑA	Todos los tipos y variedades	-	14-21	34,06
CEBOLLA	ESPAÑA	Todos los tipos y variedades	-	40-80	69,49
CHAMPIÑÓN	ESPAÑA	Cerrado	-	Medio (30-65 mm)	245,01
COLIFLOR	ESPAÑA	Todos los tipos y variedades	-	16-20 cm	91,78
COL-REPOLLO	ESPAÑA	Todos los tipos y variedades	-	-	180,62
ESPÁRRAGO	ESPAÑA	Todos los tipos y variedades	-	10-16+	519,23
FRESA	ESPAÑA	Todas las variedades	-	-	151,85
JUDÍA VERDE	ESPAÑA	Todos los tipos y variedades	-	-	253,30
LECHUGA	ESPAÑA	Todos los tipos y variedades	I	400 g o superior	134,78
PEPINO	ESPAÑA	Variedades lisas	-	350-500 g	72,27
PIMIENTO	ESPAÑA	Todos los tipos y variedades	I	40 mm y +	170,61
PUERRO	ESPAÑA	Todos los tipos y variedades	-	-	168,21
TOMATE	ESPAÑA	Cereza	I	-	173,62
	ESPAÑA	Racimo	I	-	71,03
	ESPAÑA	Redondo	I	57-100mm	88,98
ZANAHORIA	ESPAÑA	Todos los tipos y variedades	-	-	84,11

4. PRECIOS REPRESENTATIVOS DE PRODUCTOS GANADEROS

4.1. PRECIOS REPRESENTATIVOS DE PRODUCTOS GANADEROS: BOVINO

4.1.1. Precios Medios Nacionales de Canales de Bovino Pesado

PRECIO MEDIO NACIONAL (€/100kg Canal) DE CANALES DE BOVINO PESADO SEGÚN MODELO COMUNITARIO DE CLASIFICACIÓN R 2017/1182, R 2017/1184, RD 815/2018 (Euro/100kg canal)

CATEGORÍA	CLASE DE CONFORMACIÓN Y DE ESTADO DE ENGRASAMIENTO	Semana 15 07/04 - 13/04 2025	Semana 16 14/04 - 20/04 2025	Variación €
Categoría A: Canales de machos jóvenes sin castrar de más de un año y menos de dos	Muy buena y poco cubierta (U-2)	705,72	692,27	-13,45
	Muy buena y cubierta (U-3)	702,32	687,89	-14,43
	Precio medio ponderado Categoría U	704,59	690,82	-13,77
	Buena y poco cubierta (R-2)	686,30	679,36	-6,94
	Buena y cubierta (R-3)	675,78	671,48	-4,30
	Precio medio ponderado Categoría R	681,85	676,02	-5,83
	Menos buena y poco cubierta (O-2)	619,17	620,27	1,10
	Menos buena y cubierta (O-3)	658,60	664,11	5,51
	Precio medio ponderado Categoría O	636,14	639,14	3,00
Categoría D: Canales de hembras que hayan parido	Mediocre y poco cubierta (P-2)	459,58	450,60	-8,98
	Mediocre y cubierta (P-3)	459,57	480,32	20,75
	Precio medio ponderado Categoría P	459,58	455,17	-4,41
	Buena y cubierta (R-3)	473,07	536,21	63,14
	Buena y grasa (R-4)	533,72	577,15	43,43
	Precio medio ponderado Categoría R	487,64	546,05	58,41
	Menos buena y poco cubierta (O-2)	447,51	468,28	20,77
	Menos buena y cubierta (O-3)	482,56	468,91	-13,65
Menos buena y grasa (O-4)	574,47	522,16	-52,31	
	Precio medio ponderado Categoría O	484,36	477,08	-7,28
Categoría E: Canales de otras hembras (de 12 meses o más)	Muy buena y poco cubierta (U-2)	691,41	696,20	4,79
	Muy buena y cubierta (U-3)	693,96	690,58	-3,38
	Precio medio ponderado Categoría U	693,21	692,24	-0,97
	Buena y poco cubierta (R-2)	685,72	691,53	5,81
	Buena y cubierta (R-3)	680,24	673,59	-6,65
	Buena y grasa (R-4)	657,12	621,31	-35,81
	Precio medio ponderado Categoría R	677,75	669,00	-8,75
	Menos buena y poco cubierta (O-2)	543,06	602,94	59,88
Menos buena y cubierta (O-3)	588,18	615,48	27,30	
Menos buena y grasa (O-4)	604,26	603,06	-1,20	
	Precio medio ponderado Categoría O	579,70	610,54	30,84
Categoría Z: Canales de animales desde 8 a menos de 12 meses	Muy buena y poco cubierta (U-2)	690,37	686,22	-4,15
	Muy buena y cubierta (U-3)	691,52	684,99	-6,53
	Precio medio ponderado Categoría U	691,03	685,52	-5,51
	Buena y poco cubierta (R-2)	661,89	656,40	-5,49
	Buena y cubierta (R-3)	663,55	665,55	2,00
	Precio medio ponderado Categoría R	663,13	663,26	0,13
	Menos buena y poco cubierta (O-2)	609,61	611,18	1,57
	Menos buena y cubierta (O-3)	612,51	615,30	2,79
	Precio medio ponderado Categoría O	610,64	612,64	2,00

4.1.2. Precios Medios Nacionales del Bovino Vivo

R 2017/1182, R 2017/1184 (Euro/100 kg vivo)

BOVINO VIVO	Semana 15 07/04 - 13/04 2025	Semana 16 14/04 - 20/04 2025	Variación €
Machos hasta 480 Kg. vivo	369,64	369,56	-0,08
Machos de más de 480 kg. vivo	361,38	361,13	-0,25
Hembras que hayan parido	223,26	223,74	0,48
Otras hembras de hasta 380 Kg. vivo	377,60	377,82	0,22
Otras hembras de más de 380 Kg. vivo	391,18	391,60	0,42

4.1.3. Precios Medios Nacionales de Otros Animales de la Especie Bovina

OTROS BOVINOS	Semana 15 07/04 - 13/04 2025	Semana 16 14/04 - 20/04 2025	Variación €
TERNEROS DE 8 DÍAS A 4 SEMANA (Euro/cabeza)			
Macho frisón	179,67	179,68	0,01
Macho cruzado	291,13	291,25	0,12
Hembra frisón	140,06	135,33	-4,73
Hembra cruzado	238,56	238,58	0,02
<i>Media ponderada nacional (Euro/Cabeza)</i>	222,26	222,00	-0,26
TERNEROS DE 6 HASTA 12 MESES (Euro/100kg vivo)			
Macho frisón (base 200 kg)	395,26	395,26	0,00
Macho cruzado (base 200 kg)	589,57	589,57	0,00
Hembra frisón (base 200 kg)	330,00	330,00	0,00
Hembra cruzado (base 200 kg)	463,45	463,45	0,00
<i>Media ponderada nacional (Euro/100kg vivo)</i>	532,98	532,98	0,00

4.2. PRECIOS REPRESENTATIVOS DE PRODUCTOS GANADEROS: OVINO

4.2.1. Precios Medios Nacionales de Canales de Ovino Frescas o Refrigeradas

R 2017/1182, R 2017/1184 (Euro/100 kg canal)

CORDEROS I Y II	Semana 15 07/04 - 13/04 2025	Semana 16 14/04 - 20/04 2025	Variación €
Corderos I (12 a 13 kg/canal)	903,55	903,17	-0,38
Corderos II (13,1 a 16 kg/canal)	869,37	869,34	-0,03
<i>Media ponderada</i>	886,46	886,25	-0,21

PRECIOS MEDIOS DE CANALES DE OVINO FRESCAS O REFRIGERADAS EN LOS MERCADOS NACIONALES REPRESENTATIVOS

MERCADO REPRESENTATIVO - Cordero 9-19 kg	Semana 15 07/04 - 13/04 2025	Semana 16 14/04 - 20/04 2025	Variación €
Barcelona	1.051,11	1.046,48	-4,63
Madrid	1.000,24	1.000,24	0,00
Valencia	855,64	855,64	0,00
Albacete	936,60	936,60	0,00
Extremadura	927,08	927,08	0,00
Segovia	903,36	903,36	0,00
Toledo	936,16	936,16	0,00
Zaragoza	963,52	963,52	0,00
<i>Media ponderada</i>	933,16	932,96	-0,20

4.3. PRECIOS REPRESENTATIVOS DE PRODUCTOS GANADEROS: PORCINO

4.3.1. Precios Medios de Canales de Porcino de Capa Blanca

CLASIFICACIÓN EUROP R 2017/1182, R 2017/1184 (Euro/100kg canal)

	Clase S (>60% contenido magro)			Clase E (60%-55% contenido magro)			Clase U (55%-50% contenido magro)		
	Semana 15 07/04 - 13/04 2025	Semana 16 14/04 - 20/04 2025	Variación C	Semana 15 07/04 - 13/04 2025	Semana 16 14/04 - 20/04 2025	Variación C	Semana 15 07/04 - 13/04 2025	Semana 16 14/04 - 20/04 2025	Variación C
PRECIO MEDIO NACIONAL	223,36	227,53	4,17	214,92	218,50	3,58	221,90	225,12	3,22

	Clase R (50%-45% contenido magro)			Clase O (45%-40% contenido magro)			Clase P (<40% contenido magro)		
	Semana 15 07/04 - 13/04 2025	Semana 16 14/04 - 20/04 2025	Variación C	Semana 15 07/04 - 13/04 2025	Semana 16 14/04 - 20/04 2025	Variación C	Semana 15 07/04 - 13/04 2025	Semana 16 14/04 - 20/04 2025	Variación C
PRECIO MEDIO NACIONAL	218,00	222,58	4,58	212,18	216,97	4,79	214,45	215,44	0,99

4.3.2. Precios Medios en Mercados Representativos Provinciales de Porcino Cebado (*)

MERCADO REPRESENTATIVO	SELECTO (nivel menor de grasa)			NORMAL (nivel normal de grasa)			GRASO (nivel mayor de grasa)		
	Semana 15 07/04 - 13/04 2025	Semana 16 14/04 - 20/04 2025	Variación C	Semana 15 07/04 - 13/04 2025	Semana 16 14/04 - 20/04 2025	Variación C	Semana 15 07/04 - 13/04 2025	Semana 16 14/04 - 20/04 2025	Variación C
Barcelona	-	-	-	1,84	1,84	0,00	1,81	1,81	0,00
Huesca	1,78	1,80	0,02	1,76	1,78	0,02	1,74	1,76	0,02
Lleida	1,79	1,79	0,00	1,77	1,77	0,00	1,76	1,76	0,00
Murcia	1,80	1,82	0,02	1,79	1,81	0,02	1,78	1,80	0,02
Pontevedra	1,78	1,80	0,02	1,75	1,78	0,03	2,27	2,31	0,04
Salamanca	1,74	1,76	0,02	1,72	1,76	0,04	2,00	2,02	0,02
Segovia	1,79	1,79	0,00	1,78	1,78	0,00	2,00	2,00	0,00
Zaragoza	1,79	1,82	0,03	1,75	1,77	0,02	1,74	1,76	0,02

(*) En Euro/kg vivo

4.3.3. Precios Medios de Porcino Precoz, Lechones y Otras Calidades

(Euro/100kg vivo)

CERDAS DE DESVIEJE	Semana 15 07/04 - 13/04 2025	Semana 16 14/04 - 20/04 2025	Variación €
Cerdas de Desvieje	74,17	74,52	0,35
CERDOS CEBADOS			
Categoría U	170,87	173,34	2,47
LECHONES			
Lleida.Base 20kg de peso.	385,00	385,00	0,00
Segovia.Base 20kg de peso.	497,50	497,50	0,00
Media nacional. Calidad Normal. Base 20 kg de	493,41	493,41	0,00

4.3.4. Precios Medios de Porcino: Tronco Ibérico

(Euro/100kg vivo)

TOSTONES	Semana 15 07/04 - 13/04 2025	Semana 16 14/04 - 20/04 2025	Variación €
De 5 a 9 kilos	802,86	802,86	0,00
De 9 a 12 kilos	1.287,86	1.287,86	0,00
LECHONES			
Lechón Ibérico Cruzado Base 23 kg	730,55	736,89	6,34
MARRANOS			
Marranos Ibéricos de 35 a 60 kg	448,22	448,98	0,76
PRIMALES			
Primals Ibéricos de 60 a 100 kg	-	-	-
CERDO CEBADO			
Cerdo Cebado (Intensivo)	274,19	275,32	1,13
Cerdo Cebado de Campo (Extensivo)	300,41	301,38	0,97
Cerdo Cebado de Bellota 100% Ibérico	-	-	-
DESVIEJE			
Reproductores de desvieje	195,65	195,65	0,00
REPRODUCTORES			
Reproductores >6 meses	434,25	434,25	0,00
CASTRONAS			
Castronas	134,78	139,13	4,35

Denominaciones de acuerdo con la Norma de Calidad (RD 4/2014)

Para información sobre precios de productos agrícolas y ganaderos en otros Estados Miembros de la UE:

<https://agridata.ec.europa.eu/extensions/DataPortal/prices.html>



MINISTERIO
DE AGRICULTURA, PESCA
Y ALIMENTACIÓN