

PRECIOS COYUNTURALES



SEMANA 14 – 2025

Del 31 de marzo

al 6 de abril



Título:

Informe semanal de coyuntura

Edita:

© Ministerio de Agricultura, Pesca y Alimentación
Secretaría General Técnica. Centro de Publicaciones

Unidad proponente:

Subsecretaría de Agricultura, Pesca y Alimentación
Subdirección General de Análisis, Coordinación y Estadística

NIPO: 003-19-090-0

Tienda online:

www.mapa.gob.es

<https://servicio.mapa.gob.es/tienda/>

e-mail:

centropublicaciones@mapa.es

Catálogo de Publicaciones de la Administración General del Estado:

<https://cpage.mpr.gob.es/>

 <p>GOBIERNO DE ESPAÑA</p>	MINISTERIO DE AGRICULTURA, PESCA Y ALIMENTACIÓN	SUBSECRETARÍA
		SECRETARÍA GENERAL TÉCNICA
		DIVISIÓN DE ARCHIVOS Y PUBLICACIONES

Índice:

	PÁGINA
PRECIOS MEDIOS NACIONALES.....	4
PRECIOS MEDIOS NACIONALES DE PRODUCTOS AGRÍCOLAS.....	4 - 6
PRECIOS MEDIOS NACIONALES DE PRODUCTOS GANADEROS.....	7 - 8
PRECIOS EN MERCADOS REPRESENTATIVOS DE CEREALES, VINOS Y ACEITES.....	9
PRECIOS MEDIOS EN MERCADOS REPRESENTATIVOS DE CEREALES.....	9 - 11
PRECIOS MEDIOS EN MERCADOS REPRESENTATIVOS DE VINOS.....	12
PRECIOS MEDIOS EN MERCADOS REPRESENTATIVOS DE ACEITES.....	13
PRECIOS DE PRODUCCIÓN DE FRUTAS Y HORTALIZAS EN EL MERCADO INTERIOR.....	14
PRECIOS DE PRODUCCIÓN EN EL MERCADO INTERIOR: FRUTAS.....	14
PRECIOS DE PRODUCCIÓN EN EL MERCADO INTERIOR: PRODUCTOS HORTÍCOLAS.....	16 - 17
PRECIOS REPRESENTATIVOS DE PRODUCTOS GANADEROS.....	18
PRECIOS REPRESENTATIVOS DE PRODUCTOS GANADEROS: BOVINO.....	18
PRECIOS REPRESENTATIVOS DE PRODUCTOS GANADEROS: OVINO.....	19
PRECIOS REPRESENTATIVOS DE PRODUCTOS GANADEROS: PORCINO.....	20 - 21



1. PRECIOS MEDIOS NACIONALES

1.1. PRECIOS MEDIOS NACIONALES DE PRODUCTOS AGRÍCOLAS

1.1.1. Precios Medios Nacionales de Cereales, Arroz, Oleaginosas, Tortas, Proteicos, Vinos y Aceites.					
PRODUCTOS AGRÍCOLAS (especificaciones)		Semana 13 24/03 - 30/03 2025	Semana 14 31/03 - 06/04 2025	Variación semanal euros	Variación semanal %
CEREALES					
(1)	Trigo blando panificable (€/t)	228,87	227,02	-1,85	-0,81
(1)	Trigo duro (€/t)	286,76	286,76	0,00	0,00
(1)	Cebada pienso (€/t)	211,35	209,58	-1,77	-0,84
(1)	Cebada malta (€/t)	230,70	229,02	-1,68	-0,73
(1)	Maíz grano (€/t)	236,53	235,27	-1,26	-0,53
ARROZ					
(2)	Arroz cáscara japónica (€/t)	528,90	532,23	3,33	0,63
(2)	Arroz cáscara índica (€/t)	462,68	460,49	-2,19	-0,47
(3)	Arroz blanco japónica (€/t)	1.170,12	1.129,09	-41,03	-3,51
(3)	Arroz partido (€/t)	498,81	472,29	-26,52	-5,32
SEMILLAS OLEAGINOSAS					
(4)	Pipa de girasol alto oleico (€/t)	533,24	539,56	6,32	1,19
(4)	Pipa de girasol convencional (€/t)	457,56	471,81	14,25	3,11
(4)	Colza (€/t)	430,96	432,00	1,04	0,24
TORTAS DE GIRASOL Y SOJA					
(9)	Torta de girasol. 34%-36% proteína (€/t)	208,14	207,60	-0,53	-0,26
(9)	Torta de soja. 44%-47% proteína (€/t)	352,74	346,54	-6,20	-1,76
PROTEICOS					
(10)	Alfalfa. Balas 1ª Cat. 16,5%-18% proteína (€/t)	190,98	191,73	0,75	0,39
(10)	Alfalfa. Pellets estándar. 14%-16% proteína (€/t)	172,71	168,82	-3,89	-2,25
(4)	Guisantes secos (€/t)	282,34	279,93	-2,41	-0,85
(2)	Lentejas (€/t)	984,88	987,30	2,42	0,25
(2)	Garbanzos (€/t)	535,67	554,99	19,32	3,61
(2)	Habas secas (€/t)	324,02	320,33	-3,69	-1,14
VINOS					
(5)	Vino blanco sin DOP/IGP (€/hectolitro)	49,78	50,61	0,83	1,67
(5)	Vino tinto sin DOP/IGP, 12 p. color (€/hectolitro)	44,17	45,55	1,38	3,12
ACEITE DE OLIVA Y ORUJO					
(6)	Aceite de oliva virgen extra < 0,8º (€/100 kg)	391,29	390,45	-0,84	-0,21
(6)	Aceite de oliva virgen, de 0,8º a 2º (€/100 kg)	333,05	331,96	-1,09	-0,33
(6)	Aceite de oliva lampante > 2º (€/100 kg)	301,66	297,93	-3,73	-1,24
(7)	Aceite de oliva refinado (€/100 kg)	337,40	334,88	-2,52	-0,75
(8)	Aceite de orujo de oliva crudo (€/100 kg)	132,12	130,33	-1,79	-1,35
(7)	Aceite de orujo de oliva refinado (€/100 kg)	238,83	235,34	-3,49	-1,46
ACEITE DE GIRASOL					
(7)	Aceite de girasol refinado convencional (€/100 kg)	129,66	129,64	-0,02	-0,02
(7)	Aceite de girasol refinado alto oleico (€/100 kg)	166,77	168,78	2,01	1,21
ACEITE DE SOJA					
(7)	Aceite refinado de soja (€/100 kg)	125,96	132,20	6,24	4,95

Posición comercial:

(1) Salida de almacén cargado o entregado al transformador después de intermediario; (2) Granel sobre almacén agricultor/cooperativa
(3) Salida granel industria; (4) Almacén comprador mayorista; (5) Salida bodega; (6) Salida almazara; (7) Salida industria refinadora
(8) Salida industria extractora; (9) Salida industria molturadora; (10) Salida industria deshidratadora; (11) Entrada a entamadora

COMENTARIOS DE MERCADO

- **CEREALES (▼=)**: Bajadas en la **cebada pienso** (-0,84 %), el **trigo blando** (-0,81 %), la **cebada malta** (-0,73 %) y el **maíz** (-0,53 %). El único que se mantiene estable es el **trigo duro** (0,00 %).
- **ARROZ (▼▲)**: Se deprecian principalmente el **arroz partido** (-5,32 %) y el **blanco japónica** (-3,51 %) y, de lejos, el **cáscara índica** (-0,47 %). Se aprecia únicamente el **arroz cáscara japónica** (0,63 %).
- **SEMILLAS OLEAGINOSAS (▲)**: Subidas en la totalidad de **semillas oleaginosas**: tanto las de ambos tipos de **girasol: convencional** (3,11 %) y **alto oleico** (1,19 %), como en la **colza** (0,24 %).
- **TORTAS DE GIRASOL Y SOJA (▼)**: Se reduce la cotización media de la **torta de soja** (-1,76 %), registrando el mismo signo, pero con menor intensidad, la de la **torta de girasol** (-0,26 %).
- **PROTEICOS (▼▲)**: Descienden en su inicio de campaña la **alfalfa pellets** (-2,25 %), así como las habas (-1,14 %) y los **guisantes** (-0,85 %). Por el contrario, ascienden los **garbanzos** (3,61 %), la **alfalfa balas** (0,39 %) y las **lentejas** (0,25 %).
- **VINOS (▲)**: Subida (3,12 %) principalmente en el **vino tinto sin DOP/IGP**, comportamiento idéntico, con menor fuerza, en el caso del **vino blanco sin DOP/IGP** (1,61 %).
- **ACEITE DE OLIVA Y ORUJO (▼)**: Continúan los descensos en los precios medios nacionales del sector oleícola: **aceites de orujo de oliva refinado** (-1,46 %) y **crudo** (-1,35 %), y **aceites de oliva lampante** (-1,24 %), **refinado** (-0,75 %), **virgen** (-0,33 %) y **virgen extra** (-0,21 %).
- **ACEITES DE SEMILLAS (▲=)**: Ascenso destacado en el **aceite de soja** (4,95 %), seguido por el del **aceite de girasol alto oleico** (1,21 %). El **aceite de girasol convencional** apenas varía (-0,02 %).

1.1.2. Precios Medios Nacionales en Origen de Frutas y Hortalizas				
PRODUCTOS AGRÍCOLAS (especificaciones)	Semana 13 24/03 - 30/03 2025	Semana 14 31/03 - 06/04 2025	Variación semanal euros	Variación semanal %
FRUTAS				
(1) Limón (C/100 kg)	48,45	51,35	2,90	5,98
(1) Mandarina (C/100 kg)	101,48	99,62	-1,86	-1,83
(1) Naranja Todas las variedades (C/100 kg)*	36,18	37,01	0,83	2,29
(1) Naranja Grupo Blancas (C/100 kg)	33,52	36,37	2,86	8,52
(1) Naranja Salustiana (C/100 kg)	21,25	22,00	0,75	3,53
(1) Naranja Valencia Late (C/100 kg)	34,49	36,72	2,23	6,47
(1) Naranja Grupo Navel (C/100 kg)	36,90	37,50	0,60	1,64
(1) Naranja Lanelate (C/100 kg)	32,59	33,02	0,43	1,33
(1) Naranja Navel (C/100 kg)	38,40	39,00	0,60	1,57
(1) Naranja Navelate (C/100 kg)	30,00	31,00	1,00	3,33
(1) Manzana Fuji (C/100 kg)*	69,51	69,73	0,23	0,33
(1) Manzana Gala (C/100 kg)*	69,38	72,29	2,90	4,18
(1) Manzana Golden (C/100 kg)*	58,98	59,81	0,82	1,39
(1) Manzana Granny Smith (C/100 kg)*	64,61	64,03	-0,58	-0,90
(1) Manzana Red Delicious y demás var. rojas (C/100 kg)*	80,13	79,75	-0,38	-0,47
(1) Pera Blanquilla (C/100 kg)	83,61	84,17	0,55	0,66
(1) Pera Conferencia (C/100 kg)	89,43	89,14	-0,28	-0,32
(1) Aguacate (C/100 kg)	260,62	252,55	-8,06	-3,09
(1) Níspero (C/100 kg)*	240,00	241,11	1,11	0,46
(1) Plátano (C/100 kg)*	138,18	148,06	9,88	7,15
HORTALIZAS				
(1) Acelga (C/100 kg)	67,88	67,08	-0,79	-1,17
(1) Alcachofa (C/100 kg)	115,41	106,86	-8,55	-7,41
(1) Berenjena (C/100 kg)	24,05	16,97	-7,09	-29,47
(1) Brócoli (C/100 kg)	99,20	81,26	-17,94	-18,09
(1) Calabacín (C/100 kg)	33,05	27,71	-5,34	-16,15
(1) Cebolla (C/100 kg)	35,70	41,86	6,15	17,24
(1) Champiñón (C/100 kg)	203,81	209,74	5,93	2,91
(1) Coliflor (C/100 kg)	73,54	70,59	-2,95	-4,01
(1) Col repollo hoja lisa (C/100 kg)	83,81	88,01	4,20	5,01
(1) Escarola (C/100 ud)	47,03	51,51	4,48	9,52
(1) Espárrago (C/100 kg)	328,05	306,11	-21,94	-6,69
(1) Espinaca (C/100 kg)	93,11	101,47	8,37	8,98
(1) Fresa (C/100 kg)	196,29	114,76	-81,53	-41,54
(1) Haba verde (C/100 kg)	143,00	117,57	-25,43	-17,78
(1) Judía verde tipo plana (C/100 kg)	281,52	203,43	-78,09	-27,74
(1) Lechuga Romana (C/100 ud)	34,26	33,32	-0,94	-2,75
(1) Pepino (C/100 kg)	40,25	46,57	6,32	15,71
(1) Pimiento verde tipo italiano (C/100 kg)	142,68	149,64	6,95	4,87
(1) Puerro (C/100 kg)	72,44	78,65	6,21	8,58
(1) Tomate cereza (C/100 kg)*	155,97	155,66	-0,31	-0,20
(1) Tomate racimo (C/100 kg)*	84,64	92,57	7,93	9,37
(1) Tomate redondo liso (C/100 kg)*	75,40	74,61	-0,78	-1,04
(1) Zanahoria (C/100 kg)	39,52	42,94	3,42	8,65
(1) Patata (C/100 kg)	70,64	75,86	5,23	7,40

Posición comercial:

(1) Granel: En árbol, finca, almacén agrícola, alhóndiga, lonja, etc. En cítricos y uva de mesa, los precios se dan "en árbol" y "en cepa" respectivamente. Los precios del plátano, por las peculiaridades de su comercialización, son estimados a partir de las cotizaciones obtenidas y contrastadas por la organización de productores (OP), en la posición comercial "venta en verde al madurador".

*Precios notificados a la Comisión Europea (art. 11 y anexo I.5.c del Reglamento de Ejecución (UE) 2017/1185).

COMENTARIOS DE MERCADO

• **CÍTRICOS (▲▼):** Cambio en la tendencia del precio medio en árbol de la **mandarina** (-1,83 %), siendo el único cítrico a la baja esta primera semana de abril. Vuelve a apreciarse significativamente el **limón** (5,98 %), dejándose notar la cada vez mayor presencia de transacciones de la variedad Verna; continúa el crecimiento en **naranjas**: más acusadamente en las **Blancas** (8,52 %), mientras lo hace ligeramente en el **grupo Navel** (1,64 %).

• **FRUTA DE PEPITA (▲▼):** Esta semana, se aprecian significativamente las **manzanas Gala** (4,18 %), mientras lo hacen moderadamente las **Golden** (1,39 %) y las **Fuji** (0,33 %). Por el lado contrario, se deprecian las **Granny Smith** (-0,90 %) y las **rojas** (-0,47 %). Con respecto a las cotizaciones de las **peras**: suben ligeramente las **Blanquilla** (0,66 %) y bajan las **Conferencia** (-0,32 %).

• **OTRAS FRUTAS (▲▼):** Continúa el incremento de la cotización media del **plátano** (7,15 %), sube también muy ligeramente el precio del **níspero** (0,46 %) con la entrada esta semana en las cotizaciones de Alicante. Por otro lado, se observa un cambio de tendencia a la baja del **aguacate** (-3,09 %).

• **HORTALIZAS (▲▼):** Esta semana el número de hortalizas con cotizaciones en descenso supera al de los que ven aumentar sus valores medios. Entre los primeros, las mayores bajadas y también más significativas en valor corresponden a la **fresa** (-41,54 %), a la **berenjena** (-29,47 %), a la **judía verde plana** (-27,74 %), al **brócoli** (-18,09 %), al **haba verde** (-17,78 %) y al **calabacín** (-16,15 %); por el lado contrario, destacan las subidas registradas para la **cebolla** (17,24 %), el **pepino** (15,71 %), la **escarola** (9,52 %) y el **tomate racimo** (9,37 %). Mientras, continúan los incrementos en los precios medios de la **patata** (7,40 %), cotizando las extratempranas.

1.1.3. Precios Medios Nacionales de Productos Agrícolas: Gráficos

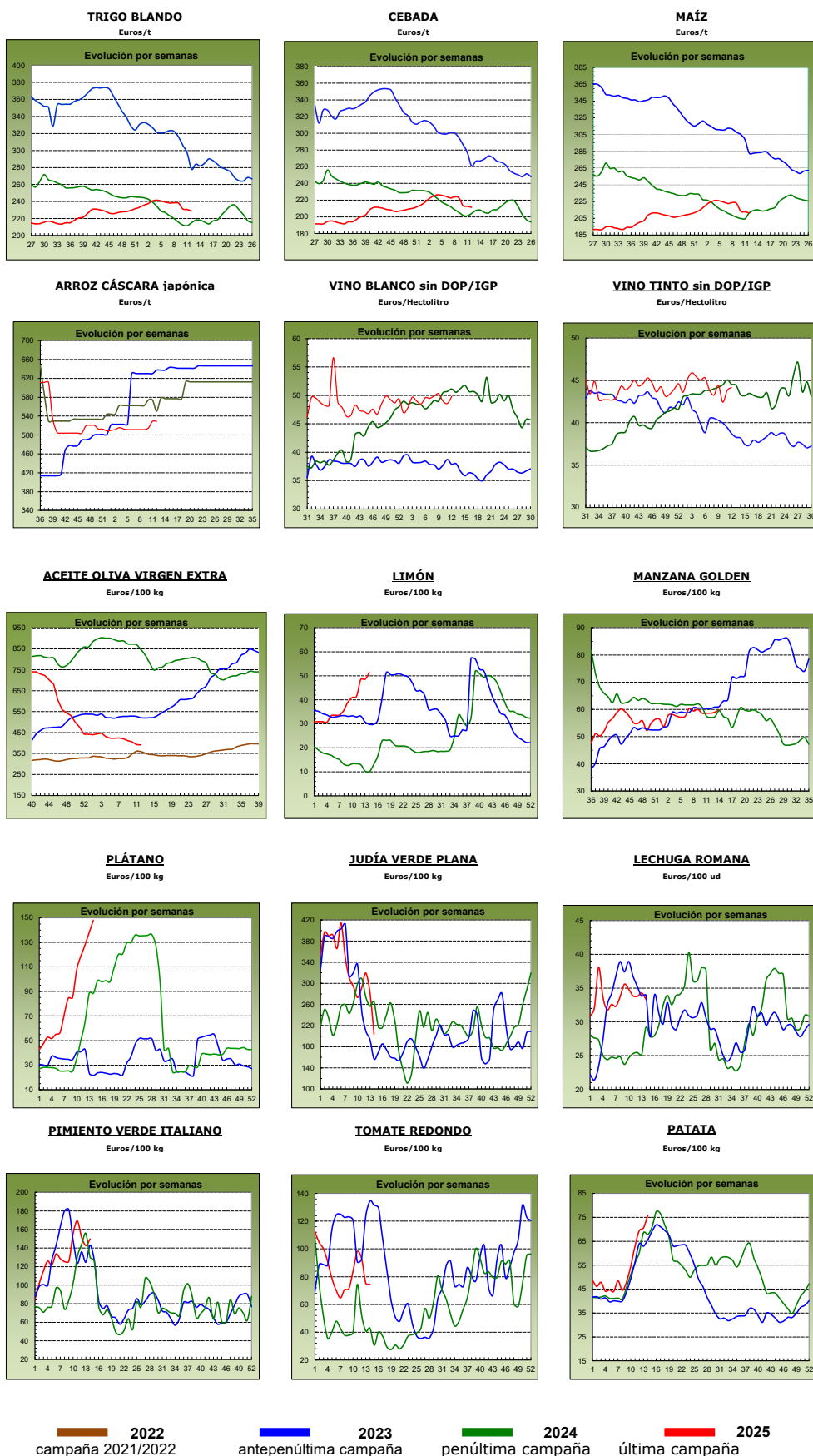

1.2. PRECIOS MEDIOS NACIONALES DE PRODUCTOS GANADEROS

1.2.1. Precios Medios Nacionales de Productos Ganaderos					
PRODUCTOS GANADEROS (especificaciones)		Semana 13 24/03 - 30/03 2025	Semana 14 31/03 - 06/04 2025	Variación semanal euros	Variación semanal %
VACUNO					
(1)	Ternera, 180-300 kilos (€/100 kg canal)	633,06	632,85	-0,21	-0,03
(1)	Machos de 12 a 24 meses (Clase R) (€/100 kg canal)	684,94	683,03	-1,91	-0,28
(1)	Animales de 8 a 12 meses (Clase R) (€/100 kg canal)	675,88	666,83	-9,05	-1,34
(1)	Bovino vivo, conjunto categorías (€/100 kg vivo)	343,78	343,70	-0,08	-0,02
CORDERO					
(1)	Corderos 9-19 kilos (€/100 kg canal)	934,28	930,81	-3,47	-0,37
(1)	Corderos 12-16 kilos (€/100 kg canal)	887,28	884,29	-2,99	-0,34
(1)	Corderos Ligeros (12-13 kilos) (€/100 kg canal)	904,52	901,83	-2,69	-0,30
(1)	Corderos Pesados (13-16 kilos) (€/100 kg canal)	870,03	866,74	-3,29	-0,38
PORCINO					
(1)	Porcino >60% magro (Clase S) (€/100 kg canal)	218,40	221,04	2,64	1,21
(1)	Porcino 60-55% magro (Clase E) (€/100 kg canal)	208,88	211,98	3,10	1,48
(1)	Porcino 55-50% magro (Clase U) (€/100 kg canal)	217,44	219,31	1,87	0,86
(1)	Porcino 50-45% magro (Clase R) (€/100 kg canal)	214,53	218,30	3,77	1,76
(1)	Lechón 20 kg (€/unidad)	98,68	98,68	0,00	0,00
POLLO					
(2)	Pollo, media de canales del 83% y 65% rdto. (€/100 kg canal)	227,55	226,56	-0,99	-0,44
(2)	Pollo P10 (83% rdto.) (€/100 kg canal)	217,84	220,36	2,52	1,16
(2)	Pollo P90 (65% rdto.) (€/100 kg canal)	228,06	226,89	-1,17	-0,51
(2)	Pollo: Cuartos traseros (€/100 kg)	219,48	219,22	-0,26	-0,12
(2)	Pollo: Filete de pechuga (€/100 kg)	482,76	483,28	0,52	0,11
HUEVOS					
(3)	Huevos tipo jaula acondicionada, media Clase L y M (€/100 kg)	270,18	265,70	-4,48	-1,66
(3)	Huevos tipo jaula acondicionada - Clase L (€/docena)	2,11	2,07	-0,04	-1,90
(3)	Huevos tipo jaula acondicionada - Clase M (€/docena)	1,98	1,95	-0,03	-1,52
(3)	Huevos tipo gallina suelta en gallinero, media Clase L y M (€/100 kg)	289,07	284,80	-4,27	-1,48
(3)	Huevos tipo gallina suelta en gallinero - Clase L (€/docena)	2,28	2,23	-0,05	-2,19
(3)	Huevos tipo gallina suelta en gallinero - Clase M (€/docena)	2,09	2,08	-0,01	-0,48
(3)	Huevos tipo campero, media Clase L y M (€/100 kg)	285,74	282,23	-3,51	-1,23
(3)	Huevos tipo campero - Mezcla Clase L y M (€/docena)	2,16	2,13	-0,03	-1,39
(3)	Huevos Ecológicos, media Clase L y M (€/100 kg)	401,28	394,36	-6,92	-1,72
(3)	Huevos Ecológicos - Clase L (€/docena)	3,06	3,02	-0,04	-1,31
(3)	Huevos Ecológicos - Clase M (€/docena)	3,01	2,95	-0,06	-1,99
CONEJO					
(4)	Conejo 1,8-2,2 kilo,vivo (€/100 kg)	251,44	251,46	0,02	0,01
LECHE Y PRODUCTOS LÁCTEOS					
(6)	Suero de leche en polvo (€/100 kg)	92,04	89,74	-2,30	-2,50
(6)	Mantequilla sin sal (formato 25 kg) (€/100 kg)	782,66	785,11	2,45	0,31
(6)	Nata 30% materia grasa (a granel) (€/100 kg)	262,51	261,13	-1,38	-0,53
(5)	Leche cruda de vaca (€/100 kg). Fuente: INFOLAC	Precio febrero 2025: 48,16 €/100 kg			
MIEL Y PRODUCTOS APÍCOLAS					
(7)	Miel multifloral a granel (€/100 kg)	Precio febrero 2025: 319,38 €/100 kg			
(7)	Miel multifloral envasada (€/100 kg)	Precio febrero 2025: 627,29 €/100 kg			
(7)	Polen a granel (€/100 kg)	Precio febrero 2025: 1.255,57 €/100 kg			
(7)	Polen envasado (€/100 kg)	Precio febrero 2025: 1.821,91 €/100 kg			

Posición comercial:

- (1) Entrada matadero; (2) Salida muelle matadero; (3) Salida muelle centro de embalaje; (4) Salida granja;
 (5) Precio pagado al ganadero; (6) Precio franco fábrica sin impuestos ni costes; (7) Venta a la industria o mayorista

COMENTARIOS DE MERCADO

- **VACUNO (▼=)**: Las **canales de vacuno** anotaron bajadas de precios generalizadas, destacando la registrada en las canales de los animales 8-12 meses (-1,34 %), y siendo más tímidas en los precios de las de las canales de los machos 12-24 meses (-0,28 %). Las de las canales de ternera apenas se mueven (-0,03 %). Ocurre esto último en las cotizaciones de los **animales vivos** (-0,02 %).
- **OVINO (▼)**: Leve variación a la baja (-0,35 %) en las cotizaciones medias semanales de las **canales de cordero**.
- **PORCINO (▲)**: Los precios de las **canales de porcino de capa blanca** registraron una subida media semanal (1,33 %). Los precios de los **porcinos cebados (▲)** suben una semana más en todas las plazas nacionales. Los **lechones base 20 kg (=)** repiten sus precios respecto a la semana previa (0,00 %).
- **POLLOS (▼▲)**: Descenso medio (-0,44 %) en el precio de las **canales de pollo**. Tendencias enfrentadas en los **cortes de pollo**, a la baja la anotada en los cuartos traseros (-0,12 %) y, proporcionalmente similares, pero al alza, en los filetes de pechuga (0,11 %).
- **HUEVOS DE GALLINA (▼)**: Descensos generalizados en todos los precios medios en seguimiento de los huevos de gallina, destacando los **ecológicos** (-1,72 %), y seguidos por los huevos **tipo jaula acondicionada** (-1,66 %), los **tipo gallina suelta en gallinero** (-1,48 %) y por los **tipo campero** (-1,23 %).
- **CONEJO (=)**: Se mantienen los precios en el **conejo vivo de granja** (0,01 %).
- **PRODUCTOS LÁCTEOS (▼▲)**: El **suero de leche en polvo** anotó una bajada (-2,50 %) en sus precios, al igual que la **nata 30% de materia grasa**, que también cotiza a la baja esta semana, de forma más ligera (-0,53 %). Leve variación, en este caso al alza (0,31 %) en el precio semanal de la **mantequilla sin sal**.

1.2.2. Precios Medios Nacionales de Productos Ganaderos: Gráficos

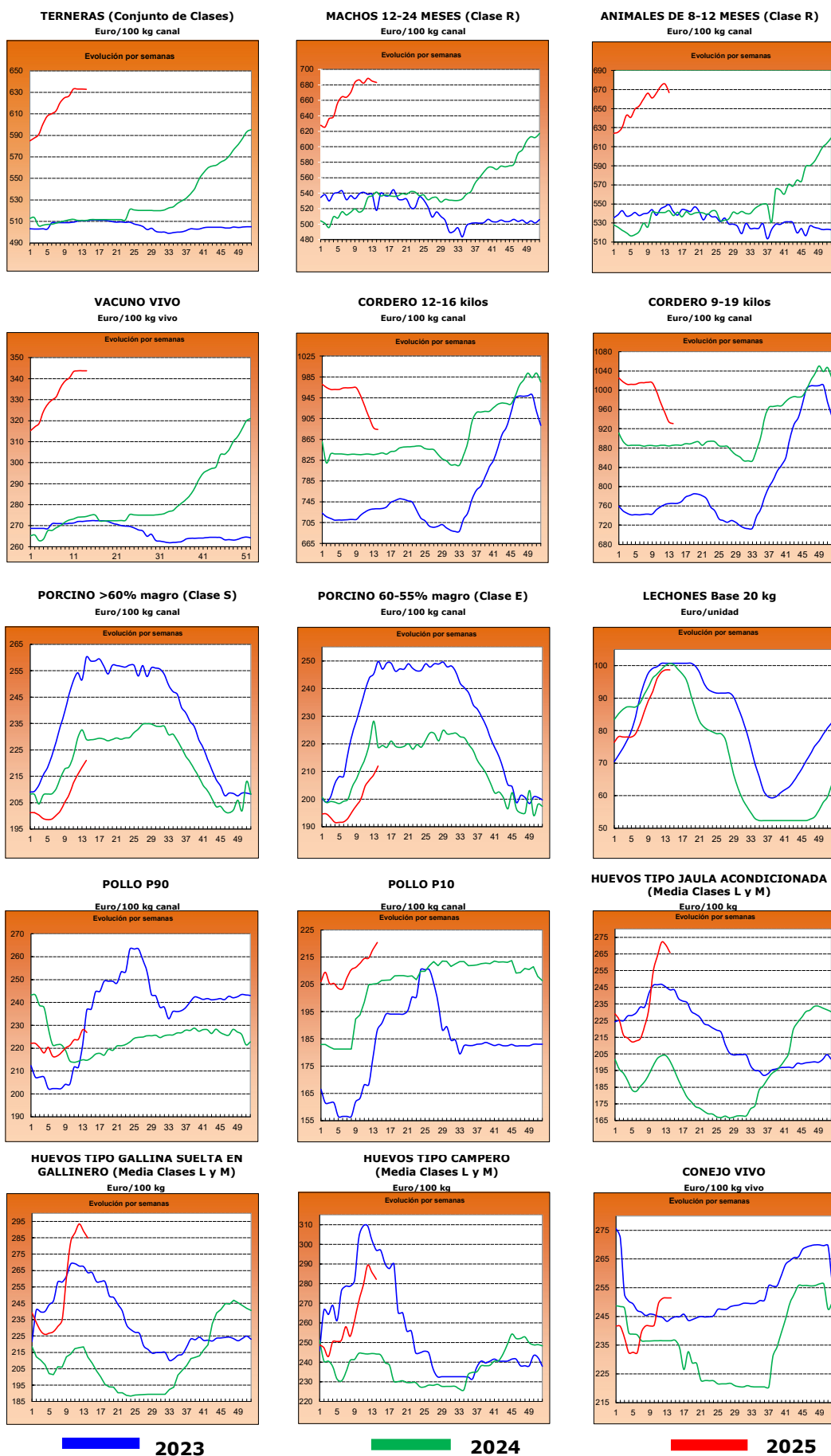

2.- PRECIOS EN MERCADOS REPRESENTATIVOS DE CEREALES, ALFALFA, ARROZ, VINOS, ACEITES Y SEMILLA DE GIRASOL

2.1. PRECIOS EN MERCADOS REPRESENTATIVOS DE CEREALES, ALFALFA Y ARROZ

2.1.1. Precios Medios en Mercados Representativos: Trigo y Alfalfa

Precios en Euro/Tonelada

REGLAMENTO (UE) 2017/1185 DE LA COMISION. Artículo 11, Anexo I. 1. (trigo); Artículo 12 (a), Anexo II.2 (alfalfa)

TRIGO: Salida de almacén cargado o entregado al transformador después de intermediario. Mercanca nacional y/o importada.

ALFALFA: Salida industria deshidratadora

PRODUCTO	MERCADO REPRESENTATIVO	Semana 13 24/03-30/03 2025	Semana 14 31/03-06/04 2025	Variación €
Trigo Blando Panificable	Albacete	232,40	231,60	-0,80
	Burgos	220,26	218,28	-1,98
	Cádiz	245,00	245,00	0,00
	Ciudad Real	233,50	232,50	-1,00
	Cuenca	226,00	226,00	0,00
	Guadalajara	221,60	219,60	-2,00
	Huesca	237,00	237,00	0,00
	León	225,40	225,40	0,00
	Lérida	237,00	234,00	-3,00
	Navarra	234,00	232,00	-2,00
	Palencia	220,40	218,60	-1,80
	Salamanca	230,60	229,00	-1,60
	Segovia	220,60	216,20	-4,40
	Sevilla	245,00	245,00	0,00
	Soria	227,60	225,20	-2,40
	Tarragona	242,00	241,00	-1,00
	Toledo	237,00	237,00	0,00
Valladolid	225,60	223,60	-2,00	
Zamora	232,40	225,80	-6,60	
Zaragoza	242,00	240,00	-2,00	
Trigo Duro	Cádiz	283,00	283,00	0,00
	Sevilla	283,00	283,00	0,00
	Toledo	269,00	269,00	0,00
	Zaragoza	295,00	295,00	0,00
Alfalfa Balas	Albacete	232,00	232,00	0,00
	Burgos	200,00	200,00	0,00
	Córdoba	163,00	164,00	1,00
	Huesca	202,00	202,33	0,33
	Lérida	193,50	196,00	2,50
	Navarra	190,00	190,00	0,00
	Sevilla	174,00	174,00	0,00
	Toledo	200,00	200,00	0,00
	Zamora	230,00	230,00	0,00
Zaragoza	180,33	180,67	0,33	
Alfalfa Pellets	Albacete	226,00	226,00	0,00
	Burgos	175,00	175,00	0,00
	Córdoba	166,00	167,00	1,00
	Huesca	166,33	165,33	-1,00
	Lérida	176,25	173,17	-3,08
	Navarra	200,50	200,50	0,00
	Sevilla	190,00	190,00	0,00
	Toledo	230,00	230,00	0,00
	Zamora	185,00	185,00	0,00
Zaragoza	169,67	162,67	-7,00	

2.1.2. Precios Medios en Mercados Representativos: Cebada

Precios en Euro/Tonelada

REGLAMENTO (UE) 2017/1185 DE LA COMISION. Artículo 11, Anexo I. 1.

Salida de almacén cargado o entregado al transformador después de intermediario. Mercancía nacional y/o importada.

PRODUCTO	MERCADO REPRESENTATIVO	Semana 13 24/03-30/03 2025	Semana 14 31/03-06/04 2025	Variación €
Cebada Pienso	Albacete	205,80	204,20	-1,60
	Ávila	213,00	211,00	-2,00
	Burgos	207,00	207,00	0,00
	Cádiz	232,00	232,00	0,00
	Ciudad Real	209,40	207,80	-1,60
	Cuenca	209,00	207,00	-2,00
	Guadalajara	208,00	204,40	-3,60
	Huesca	222,00	220,00	-2,00
	León	220,00	217,00	-3,00
	Lérida	220,00	219,00	-1,00
	Murcia	220,00	220,00	0,00
	Palencia	207,00	207,00	0,00
	Salamanca	218,00	216,00	-2,00
	Segovia	210,00	205,00	-5,00
	Soria	214,00	212,00	-2,00
	Toledo	208,80	208,80	0,00
	Valladolid	213,00	213,00	0,00
	Zamora	223,00	217,00	-6,00
Zaragoza	222,00	220,00	-2,00	

2.1.3. Precios Medios en Mercados Representativos: Maíz y Arroz

Precios en Euro/Tonelada

REGLAMENTO (UE) 2017/1185 DE LA COMISION. Artículo 11, Anexo I. 1. Cereales y 2 Arroz

Maíz grano: precios salida de almacén cargado. Mercancía nacional y/o importada.

Arroz cáscara precios salida almacén agricultor o en cooperativa, y arroz blanco precios salida industria

PRODUCTO	MERCADO REPRESENTATIVO	Semana 13 24/03-30/03 2025	Semana 14 31/03-06/04 2025	Variación €
Maíz Grano	Albacete	238,20	238,20	0,00
	Ciudad Real	244,20	241,80	-2,40
	Guadalajara	242,00	235,00	-7,00
	Huesca	228,00	227,00	-1,00
	León	236,20	235,40	-0,80
	Lérida	230,00	227,00	-3,00
	Navarra	233,00	233,00	0,00
	Salamanca	244,20	243,40	-0,80
	Sevilla	244,00	244,00	0,00
	Toledo	247,20	247,20	0,00
	Valladolid	243,80	243,80	0,00
	Zamora	245,20	236,20	-9,00
	Zaragoza	235,00	234,00	-1,00
Arroz cáscara (Indica)	Sevilla	500,00	500,00	0,00
	Valencia	400,00	400,00	0,00
Arroz cáscara (Japónica)	Huesca	380,00	380,00	0,00
	Sevilla	525,00	525,00	0,00
	Tarragona	540,00	550,00	10,00
	Valencia	550,00	550,00	0,00
	Zaragoza	500,00	500,00	0,00
Arroz blanco (Japónica)	Huesca	450,00	450,00	0,00
	Tarragona	1215,00	1125,00	-90,00
	Valencia	1265,00	1265,00	0,00
	Zaragoza	570,00	570,00	0,00
Arroz partido	Tarragona	507,50	457,50	-50,00
	Valencia	489,00	489,00	0,00

2.2. PRECIOS EN MERCADOS REPRESENTATIVOS DE VINOS
--

R. EJECUCIÓN (UE) 2017/1185 DE LA COMISION. Artículo 11, Anexo II. 3.

En €/hectólitro, salida bodega, a granel, pago al contado sin I. V. A.

PRODUCTO	MERCADO REPRESENTATIVO	Semana 13 24/03-30/03 2025	Semana 14 31/03-06/04 2025	Variación €
Vino Blanco sin DOP/IPG	Albacete	59,76	57,59	-2,17
	Badajoz	50,79	49,10	-1,69
	Ciudad Real	48,70	50,61	1,91
	Cuenca	51,79	51,79	0,00
	Toledo	47,10	48,75	1,65
Vino Tinto sin DOP / IPG	Precio de vino tinto referido al producto de 12 puntos de color			
	Albacete	46,92	48,24	1,31
	Badajoz	--	52,34	--
	Ciudad Real	38,39	40,21	1,82
	Cuenca	47,74	49,54	1,80
	Toledo	39,50	40,51	1,01

2.3. PRECIOS EN MERCADOS REPRESENTATIVOS DE ACEITES Y SEMILLAS DE GIRASOL

Aceites. Precios salida almazara/orujera/refinadora, en €/100 kg, sin I.V.A. Rgto. 2017/1185. Art.11. Anexo I.3.

Semilla de girasol. Precios en almacén del comprador mayorista, en €/t, sin I.V.A. Rgto 2017/1185. Art. 8

PRODUCTO Y ESPECIFICACIONES	MERCADO REPRESENTATIVO	Semana 13 24/03-30/03 2025	Semana 14 31/03-06/04 2025	Variación €
ACEITE DE OLIVA VIRGEN EXTRA Menos de 0,8°	Albacete	375,00	370,00	-5,00
	Almería	405,00	405,00	0,00
	Badajoz	406,25	413,75	7,50
	Cádiz	436,00	436,00	0,00
	Ciudad Real	391,00	374,00	-17,00
	Córdoba	394,00	387,50	-6,50
	Cuenca	383,50	394,00	10,50
	Granada	375,00	387,50	12,50
	Huelva	431,00	431,00	0,00
	Jaén	378,50	378,50	0,00
	Málaga	412,50	407,50	-5,00
	Murcia	346,00	346,00	0,00
	Sevilla	415,00	415,00	0,00
	Tarragona	440,00	420,00	-20,00
Toledo	382,00	376,00	-6,00	
Zaragoza	350,00	340,00	-10,00	
ACEITE DE OLIVA VIRGEN De 0,8° a 2°	Albacete	300,00	330,00	30,00
	Almería	425,00	425,00	0,00
	Badajoz	342,50	342,50	0,00
	Ciudad Real	342,00	332,00	-10,00
	Córdoba	331,50	326,50	-5,00
	Cuenca	337,00	343,50	6,50
	Granada	319,00	326,50	7,50
	Jaén	330,00	330,00	0,00
	Málaga	370,00	364,00	-6,00
	Murcia	309,00	309,00	0,00
	Sevilla	347,50	347,50	0,00
	Tarragona	375,00	350,00	-25,00
	Toledo	324,00	322,00	-2,00
	Zaragoza	315,00	305,00	-10,00
ACEITE DE OLIVA LAMPANTE	Albacete	280,00	300,00	20,00
	Badajoz	268,25	293,25	25,00
	Ciudad Real	314,00	300,00	-14,00
	Córdoba	305,00	300,00	-5,00
	Cuenca	320,50	324,00	3,50
	Granada	297,50	297,50	0,00
	Jaén	302,50	297,50	-5,00
	Málaga	315,00	315,00	0,00
	Murcia	302,00	302,00	0,00
	Sevilla	310,00	310,00	0,00
	Tarragona	270,00	260,00	-10,00
	Toledo	296,00	298,00	2,00
	Zaragoza	290,00	280,00	-10,00
	ACEITE DE OLIVA REFINADO	Córdoba	347,50	347,50
Jaén		323,50	324,50	1,00
Sevilla		340,00	340,00	0,00
Tarragona		340,00	310,00	-30,00
ACEITE DE ORUJO DE OLIVA CRUDO	Córdoba	132,50	130,00	-2,50
	Jaén	134,00	132,50	-1,50
	Málaga	125,00	125,00	0,00
	Sevilla	135,50	131,50	-4,00
	Tarragona	135,00	130,00	-5,00
	Toledo	125,00	125,00	0,00
ACEITE DE ORUJO DE OLIVA REFINADO	Sevilla	239,00	235,50	-3,50
PIPA DE GIRASOL Alto oleico	Centro	456,50	456,50	0,00
	Norte	560,75	560,65	-0,10
	Sur	534,30	551,50	17,20
PIPA DE GIRASOL Convencional	Centro	429,03	429,03	0,00
	Norte	447,12	447,02	-0,10
	Sur	483,66	522,28	38,62

3. PRECIOS DE PRODUCCIÓN DE FRUTAS Y HORTALIZAS EN EL MERCADO INTERIOR

3.1. PRECIOS DE PRODUCCIÓN EN EL MERCADO INTERIOR FRUTAS

3.1.1. Precios de Producción de Frutas en el Mercado Interior:

Precios diarios y Precios Medios Ponderados Semanales en mercados representativos provinciales.

Precios a la salida del centro de acondicionamiento de productos seleccionados, embalados y, en su caso, en palés (€/100 kg peso neto)

CÍTRICOS

PRODUCTO	MERCADO	VARIEDAD O TIPO	CAT.	CALIBRE	DIA/MES							
					31/3	1/4	2/4	3/4	4/4	5/4	6/4	PMPS
LIMÓN	Alicante	Verna	I	3-4	153,00	150,00	151,00	150,00	152,00	--	--	151,21
	Málaga	Verna	I	3-4	138,89	139,75	138,02	140,18	139,03	--	--	139,19
	Murcia	Verna	I	3-4	160,00	158,00	160,00	159,00	160,00	--	--	159,43
MANDARINA	Valencia	Murina	I	1-2	--	--	--	--	162,82	--	--	162,82
	Castellón	Murcott	I	1-2	135,34	139,00	136,76	137,44	139,66	151,77	--	138,83
	Valencia	Murcott	I	1-2	131,28	--	--	--	150,56	--	--	138,74
	Castellón	Nadorcott	I	1-2	152,09	151,60	138,36	144,05	149,75	147,32	--	147,43
	Valencia	Nadorcott	I	1-2	157,37	154,86	157,28	157,07	150,87	--	155,42	152,52
	Castellón	Orri	I	1-2	172,27	185,60	189,50	181,31	186,70	197,87	--	184,70
	Valencia	Orri	I	1-2	191,79	167,17	187,17	188,20	205,60	196,07	187,81	199,24
	Castellón	Ortanique	I	1-2	90,12	90,48	90,48	89,76	90,12	88,99	--	90,15
	Valencia	Ortanique	I	1-2	--	--	--	--	91,17	--	--	91,17
	Almería	Todas las variedades	I	1-2	136,00	136,00	136,00	136,00	136,00	--	--	136,00
	Huelva	Todas las variedades	I	1-2	140,00	140,00	140,00	140,00	140,00	--	--	140,00
	Sevilla	Todas las variedades	I	1-2	144,00	144,00	144,00	144,00	144,00	--	--	144,00
	NARANJA	Sevilla	Navel	I	3-6	98,00	98,00	98,00	98,00	98,00	--	--
Castellón		Navel Lane Late	I	3-6	86,54	86,42	94,10	91,07	90,43	88,47	--	89,62
Córdoba		Navel Lane Late	I	3-6	88,00	88,00	88,00	88,00	88,00	--	--	88,00
Huelva		Navel Lane Late	I	3-6	90,00	90,00	90,00	90,00	90,00	--	--	90,00
Sevilla		Navel Lane Late	I	3-6	90,00	90,00	90,00	90,00	90,00	--	--	90,00
Valencia		Navel Lane Late	I	3-6	79,42	81,73	81,65	80,18	88,28	90,97	98,41	84,68
Castellón		Navelate	I	3-6	97,92	96,35	96,51	96,50	96,60	95,50	--	96,71
Valencia		Navelate	I	3-6	82,80	82,80	82,80	82,80	108,27	--	--	101,13
Castellón		Salustiana	I	3-6	91,45	91,45	91,45	91,45	91,45	--	--	91,45
Valencia		Salustiana	I	3-6	85,00	85,00	85,00	85,00	85,00	--	--	85,00
Valencia		Valencia Late	I	3-6	80,67	80,67	80,67	80,67	80,67	--	--	80,67

FRUTAS DE PEPITA

PRODUCTO	MERCADO	VARIEDAD O TIPO	CAT.	CALIBRE	DIA/MES							
					31/3	1/4	2/4	3/4	4/4	5/4	6/4	PMPS
MANZANA	Gerona	Fuji	I	65-80	140,52	140,52	140,52	140,52	140,52	--	--	140,52
	Lérida	Fuji	I	65-80	95,00	95,00	95,00	95,00	95,00	--	--	95,00
	Zaragoza	Fuji	I	65-80	110,49	110,49	110,49	110,49	110,49	--	--	110,49
	Gerona	Gala	I	65-80	111,70	111,70	111,70	111,70	111,70	--	--	111,70
	Zaragoza	Gala	I	65-80	111,45	111,45	111,45	111,45	111,45	--	--	111,45
	Gerona	Golden Delicious	I	65-80	128,77	128,77	128,77	128,77	128,77	--	--	128,77
	Lérida	Golden Delicious	I	65-80	105,53	103,00	105,03	104,46	106,92	--	--	104,97
	Zaragoza	Golden Delicious	I	65-80	90,350	90,350	90,350	90,350	90,350	--	--	90,350
	Gerona	Granny Smith	I	65-80	119,730	119,730	119,730	119,730	119,730	--	--	119,730
	Lérida	Granny Smith	I	65-80	89,000	89,000	91,150	89,000	100,560	--	--	89,830
	Lérida	Red Chief	I	65-80	90,000	90,000	90,000	90,000	90,000	--	--	90,000
	Gerona	Red Delicious	I	65-80	128,140	128,140	128,140	128,140	128,140	--	--	128,140
	Zaragoza	Reineta	I	65-80	109,410	109,410	109,410	109,410	109,410	--	--	109,410
	Zaragoza	Verdedoncella	I	65-80	123,500	123,500	123,500	123,500	123,500	--	--	123,500
	PERA	Lérida	Bianquilla	I	55-60	--	100,000	--	--	--	--	--
Zaragoza		Bianquilla	I	55-60	109,28	109,28	109,28	109,28	109,28	--	--	109,28
La Rioja		Conferencia	I	60-65+	205,00	205,00	205,00	205,00	205,00	--	--	205,00
Lérida		Conferencia	I	60-65+	143,02	144,09	142,90	144,73	149,54	--	--	144,28
Zaragoza		Conferencia	I	60-65+	120,86	120,86	120,86	120,86	120,86	--	--	120,86
Lérida	Williams	I	65-75+	--	--	--	--	146,17	--	--	146,17	

OTRAS FRUTAS

PRODUCTO	MERCADO	VARIEDAD O TIPO	CAT.	CALIBRE	DIA/MES							
					31/3	1/4	2/4	3/4	4/4	5/4	6/4	PMPS
AGUACATE	Granada	Hass	-	-	275,00	275,00	275,00	275,00	275,00	--	--	275,00

3.1.2. Precios de Producción de Frutas en el Mercado Interior: Precios Medios Ponderados Semanales Nacionales

Referencia: Reglamento Delegado (UE) 2017/891 de la Comisión, de 13 de marzo (DOUE de 25 de mayo). Art. 55 y Anexo VI
Precios a la salida del centro de acondicionamiento de productos seleccionados, embalados y, en su caso, en palés (C/100kg peso neto)

CÍTRICOS

PRODUCTO	MERCADO	VARIEDAD O TIPO	CAT.	CALIBRE	PRECIO MEDIO PONDERADO SEMANAL NACIONAL Semana 14-2025: 31/03 -06/04
LIMÓN	ESPAÑA	Todas las variedades	I	3-4	147,51
MANDARINA	ESPAÑA	Todas las variedades	I	1-2	149,02
NARANJA	ESPAÑA	Todas las variedades	I	3-6	87,57
	ESPAÑA	Lanelate	I	3-6	86,03
	ESPAÑA	Navel	I	3-6	98,00
	ESPAÑA	Navelate	I	3-6	100,90
	ESPAÑA	Salustiana	I	3-6	88,22
	ESPAÑA	Valencia Late	I	3-6	80,67

FRUTAS DE PEPITA

PRODUCTO	MERCADO	VARIEDAD O TIPO	CAT.	CALIBRE mm	PRECIO MEDIO PONDERADO SEMANAL NACIONAL Semana 14-2025: 31/03 -06/04
MANZANA	ESPAÑA	Fuji	I	65-80	129,94
	ESPAÑA	Gala	I	65-80	111,58
	ESPAÑA	Golden Delicious	I	65-80	105,55
	ESPAÑA	Granny Smith	I	65-80	99,29
	ESPAÑA	Red Delicious y demás Var. Rojas	I	65-80	120,22
PERA	ESPAÑA	Blanquilla	I	55-60	105,1
	ESPAÑA	Conferencia	I	60-65+	167,77

OTRAS FRUTAS

PRODUCTO	MERCADO	VARIEDAD O TIPO	CAT.	CALIBRE	PRECIO MEDIO PONDERADO SEMANAL NACIONAL Semana 14-2025: 31/03 -06/04
AGUACATE	ESPAÑA	Hass	-	-	275

3.2. PRECIOS DE PRODUCCIÓN EN EL MERCADO INTERIOR: PRODUCTOS HORTÍCOLAS

3.2.1. Precios de Producción de Hortícolas en el Mercado Interior:
Precios diarios y Precios Medios Ponderados Semanales en mercados representativos provinciales.

Precios a la salida del centro de acondicionamiento de productos seleccionados, embalados y, en su caso, en palés (C/100 kg peso neto)

HORTALIZAS

PRODUCTO	MERCADO	VARIEDAD O TIPO	CAT.	CALIBRE	DIA/MES							
					31/3	1/4	2/4	3/4	4/4	5/4	6/4	PMPS
ACELGA	Madrid	Todos los tipos y variedades	-	-	100,00	100,00	100,00	100,00	100,00	--	--	100,00
	Navarra	Todos los tipos y variedades	-	-	110,00	110,00	110,00	110,00	110,00	--	--	110,00
AJO	Ciudad Real	Blanco	-	50-60 mm	231,00	231,00	231,00	231,00	231,00	--	--	231,00
	Cuenca	Blanco	-	50-60 mm	170,00	170,00	170,00	170,00	170,00	--	--	170,00
	Ciudad Real	Morado	-	50-80 mm	255,45	255,45	255,45	255,45	255,45	--	--	255,45
	Córdoba	Morado	-	50-80 mm	290,00	290,00	290,00	290,00	290,00	--	--	290,00
	Cuenca	Morado	-	50-80 mm	317,00	317,00	317,00	317,00	317,00	--	--	317,00
	Madrid	Morado	-	50-80 mm	370,00	370,00	370,00	370,00	370,00	--	--	370,00
	Albacete	Primavera	-	50-60 mm	265,00	265,00	265,00	265,00	265,00	--	--	265,00
	Ciudad Real	Primavera	-	50-60 mm	225,22	225,22	225,22	225,22	225,22	--	--	225,22
	Córdoba	Primavera	-	50-60 mm	295,56	295,56	295,56	295,56	295,56	--	--	295,56
	Cuenca	Primavera	-	50-60 mm	150,00	150,00	150,00	150,00	150,00	--	--	150,00
ALCACHOFA	Murcia	Todos los tipos y variedades	-	-	80,00	120,00	132,00	132,00	140,00	--	--	118,86
	Navarra	Todos los tipos y variedades	-	-	197,00	197,00	197,00	197,00	197,00	--	--	197,00
APIO	Murcia	Verde	-	-	75,00	72,00	70,00	72,00	62,00	--	--	69,86
BERENJENA	Almería	Todos los tipos y variedades	-	40+/70+	27,34	26,27	27,21	30,22	29,22	34,25	--	28,66
	Málaga	Todos los tipos y variedades	-	40+/70+	70,00	70,00	70,00	70,00	70,00	--	--	70,00
BRÓCOLI	Murcia	Todos los tipos y variedades	-	-	118,00	160,00	160,00	190,00	200,00	--	--	166,92
CALABACÍN	Almería	Todas las variedades	-	14-21 g	40,00	43,50	37,50	42,00	39,00	38,00	--	40,19
	Málaga	Todas las variedades	-	14-21 g	80,00	80,00	80,00	80,00	80,00	--	--	80,00
	Murcia	Todas las variedades	-	14-21 g	75,00	70,00	75,00	105,00	105,00	--	--	86,11
CEBOLLA	Albacete	Todos los tipos y variedades	-	40-80	41,40	41,40	41,40	41,40	41,40	--	--	41,40
	Ciudad Real	Todos los tipos y variedades	-	40-80	60,00	60,00	60,00	60,00	60,00	--	--	60,00
	Cuenca	Todos los tipos y variedades	-	40-80	80,00	80,00	80,00	80,00	80,00	--	--	80,00
	Lérida	Todos los tipos y variedades	-	40-80	64,50	64,50	64,50	64,50	64,50	--	--	64,50
	Madrid	Todos los tipos y variedades	-	40-80	79,00	79,00	79,00	79,00	79,00	--	--	79,00
Toledo	Todos los tipos y variedades	-	40-80	90,00	90,00	90,00	90,00	90,00	--	--	90,00	
CHAMPIÓN	Albacete	Cerrado	-	30-65 mm	194,30	194,30	194,30	194,30	194,30	--	--	194,30
	Cuenca	Cerrado	-	30-65 mm	190,79	190,79	190,79	190,79	190,79	--	--	190,79
	La Rioja	Cerrado	-	30-65 mm	337,25	337,25	337,25	337,25	337,25	--	--	337,25
	Navarra	Cerrado	-	30-65 mm	340,00	340,00	340,00	340,00	340,00	--	--	340,00
COLIFLOR	Barcelona	Todos los tipos y variedades	-	16-20 cm	100,00	100,00	100,00	100,00	100,00	--	--	100,00
	Ciudad Real	Todos los tipos y variedades	-	16-20 cm	130,00	132,00	135,00	140,00	141,00	--	--	135,60
	Granada	Todos los tipos y variedades	-	16-20 cm	124,83	124,83	124,83	124,83	124,83	--	--	124,83
	La Rioja	Todos los tipos y variedades	-	16-20 cm	72,06	72,06	72,06	72,06	72,06	--	--	72,06
	Murcia	Todos los tipos y variedades	-	16-20 cm	170,00	145,00	145,00	100,00	80,00	--	--	128,62
	Navarra	Todos los tipos y variedades	-	16-20 cm	108,00	108,00	108,00	108,00	108,00	--	--	108,00
	Toledo	Todos los tipos y variedades	-	16-20 cm	90,90	90,90	94,90	96,90	97,15	--	--	94,15
	Málaga	Hoja lisa	-	-	70,00	70,00	70,00	70,00	70,00	--	--	70,00
COL-REPOLLO	Murcia	Hoja lisa	-	-	135,00	135,00	125,00	130,00	125,00	--	--	130,31
	Barcelona	Todos los tipos y variedades	-	-	77,27	77,27	77,27	77,27	77,27	--	--	77,27
	La Coruña	Todos los tipos y variedades	-	-	245,67	245,67	245,67	245,67	245,67	--	--	245,67
	Lugo	Todos los tipos y variedades	-	-	140,00	140,00	140,00	140,00	140,00	--	--	140,00
	Madrid	Todos los tipos y variedades	-	-	67,00	67,00	67,00	67,00	67,00	--	--	67,00
	Navarra	Todos los tipos y variedades	-	-	70,00	70,00	70,00	70,00	70,00	--	--	70,00
	Murcia	Todos los tipos y variedades	-	-	122,00	120,00	122,00	95,00	120,00	--	--	115,39
	Granada	Verde	-	10-16+	467,67	467,90	470,14	470,00	468,57	467,72	472,69	468,97
Madrid	Verde	-	10-16+	900,00	900,00	900,00	900,00	900,00	--	--	900,00	
ESPINACA	Murcia	Todos los tipos y variedades	-	-	105,00	150,00	160,00	150,00	160,00	--	--	142,08
FRESA	Barcelona	Todas las variedades	-	-	369,05	369,05	369,05	369,05	369,05	--	--	369,05
	Huelva	Todas las variedades	-	-	197,48	197,48	197,48	197,48	197,48	--	--	197,49
JUDÍA VERDE	Almería	Plana	-	-	308,75	283,50	294,00	297,25	285,50	--	--	292,75
	Granada	Plana	-	-	346,00	369,00	--	365,00	330,00	257,00	--	344,50
	Málaga	Plana	-	-	410,00	410,00	410,00	410,00	410,00	--	--	410,00
	Murcia	Baby	I	-	100,00	90,00	100,00	105,00	105,00	--	--	100,17
LECHUGA	Murcia	Iceberg	I	400g y +	132,00	135,00	135,00	155,00	158,00	--	--	144,33
	Barcelona	Romana	I	400g y +	108,33	108,33	108,33	108,33	108,33	--	--	108,33
	Murcia	Romana	I	400g y +	110,00	125,00	125,00	125,00	122,00	--	--	120,96
	Lérida	Todos los tipos y variedades	-	400g y +	134,57	134,57	134,57	134,57	134,57	--	--	134,57
	Navarra	Todos los tipos y variedades	-	400g y +	128,00	128,00	128,00	128,00	128,00	--	--	128,00
	Almería	De Almería	-	350-500 g	45,66	42,46	47,94	43,54	39,98	41,31	--	43,17
	Almería	Español	-	-	41,00	43,00	40,00	49,00	54,00	68,00	--	49,02
PEPINO	Madrid	Español	-	-	90,00	90,00	90,00	90,00	90,00	--	--	90,00
	Murcia	Español	-	-	110,00	95,00	95,00	72,00	72,00	--	--	88,41
	Almería	Cuadrado Color (rojo o amarillo)	I	70 mm y +	179,80	194,68	178,94	175,45	184,65	193,02	--	184,66
	Granada	Cuadrado Color (rojo o amarillo)	I	70 mm y +	269,00	--	279,00	259,00	--	--	--	267,31
PIMIENTO	Murcia	Cuadrado Color (rojo o amarillo)	I	70 mm y +	206,98	224,29	205,39	243,26	219,88	--	--	219,33
	Almería	Cuadrado Verde	I	70 mm y +	100,71	110,64	101,86	108,57	98,57	92,00	--	103,03
	Murcia	Cuadrado Verde	I	70 mm y +	158,97	174,27	189,83	195,78	200,85	--	--	183,29
	Almería	Italiano Verde	I	40 mm y +	218,00	234,00	203,00	196,00	216,00	223,00	--	212,64
	Málaga	Italiano Verde	I	40 mm y +	250,00	250,00	250,00	250,00	250,00	--	--	250,00
	Murcia	Italiano Verde	I	40 mm y +	150,00	150,00	200,00	200,00	205,00	--	--	175,57
	Toledo	Todos los tipos y variedades	-	-	131,00	131,00	131,00	131,00	131,00	--	--	131,00
	Almería	Cereza	I	-	--	155,00	154,00	167,00	178,00	186,00	--	168,30
TOMATE	Granada	Cereza	I	-	201,20	201,20	201,20	201,20	201,20	--	--	201,20
	Málaga	Cereza	I	-	266,00	266,00	266,00	266,00	266,00	--	--	266,00
	Murcia	Cereza	I	-	230,00	230,00	200,00	172,00	172,00	--	--	203,91
	Almería	Racimo	I	-	--	120,00	114,00	116,00	118,00	116,00	--	116,72
	Almería	Redondo	I	57-100mm	--	90,50	93,00	105,50	96,00	136,00	--	101,05
	Granada	Redondo	I	57-100mm	100,00	100,00	100,00	100,00	100,00	--	--	100,00
	Málaga	Redondo	I	57-100mm	120,00	120,00	120,00	120,00	120,00	--	--	120,00
	Murcia	Redondo	I	57-100mm	72,00	72,00	57,00	57,00	44,00	--	--	60,67
	Cádiz	Todos los tipos y variedades	-	-	77,30	77,30	77,30	77,30	77,30	--	--	77,30
	Toledo	Todos los tipos y variedades	-	-	53,00	54,00	55,20	55,20	56,20	--	--	54,72

3.2.2. Precios de Producción de Hortícolas en el Mercado Interior: Precios Medios Ponderados Semanales Nacionales

Referencia: Reglamento Delegado (UE) 2017/891 de la Comisión, de 13 de marzo (DOUE de 25 de mayo). Art. 55 y Anexo VI

Precios a la salida del centro de acondicionamiento de productos seleccionados, embalados y, en su caso, en palés (€/100kg peso neto)

HORTALIZAS

PRODUCTO	MERCADO	VARIEDAD O TIPO	CAT.	CALIBRE	PRECIO MEDIO PONDERADO SEMANAL NACIONAL Semana 14-2025: 31/03-06/04
AJO	ESPAÑA	Blanco	-	50-60 mm	200,50
	ESPAÑA	Morado	-	50-80 mm	308,11
	ESPAÑA	Primavera	-	50-60 mm	233,94
BERENJENA	ESPAÑA	Todos los tipos y variedades	-	40+ /70+	28,93
CALABACÍN	ESPAÑA	Todos los tipos y variedades	-	14-21	41,73
CEBOLLA	ESPAÑA	Todos los tipos y variedades	-	40-80	48,08
CHAMPIÑÓN	ESPAÑA	Cerrado	-	Medio (30-65 mm)	232,16
COLIFLOR	ESPAÑA	Todos los tipos y variedades	-	16-20 cm	95,35
COL-REPOLLO	ESPAÑA	Todos los tipos y variedades	-	-	163,41
ESPÁRRAGO	ESPAÑA	Todos los tipos y variedades	-	10-16+	473,67
FRESA	ESPAÑA	Todas las variedades	-	-	198,28
JUDÍA VERDE	ESPAÑA	Todos los tipos y variedades	-	-	327,26
LECHUGA	ESPAÑA	Todos los tipos y variedades	I	400 g o superior	137,25
PEPINO	ESPAÑA	Variedades lisas	-	350-500 g	43,17
PIMIENTO	ESPAÑA	Todos los tipos y variedades	I	40 mm y +	177,24
PUERRO	ESPAÑA	Todos los tipos y variedades	-	-	132,97
TOMATE	ESPAÑA	Cereza	I	-	204,30
	ESPAÑA	Racimo	I	-	116,72
	ESPAÑA	Redondo	I	57-100mm	98,47
ZANAHORIA	ESPAÑA	Todos los tipos y variedades	-	-	72,80

4. PRECIOS REPRESENTATIVOS DE PRODUCTOS GANADEROS

4.1. PRECIOS REPRESENTATIVOS DE PRODUCTOS GANADEROS: BOVINO

4.1.1. Precios Medios Nacionales de Canales de Bovino Pesado

PRECIO MEDIO NACIONAL (€/100kg Canal) DE CANALES DE BOVINO PESADO SEGÚN MODELO COMUNITARIO
DE CLASIFICACIÓN R 2017/1182, R 2017/1184, RD 815/2018 (Euro/100kg canal)

CATEGORÍA	CLASE DE CONFORMACIÓN Y DE ESTADO DE ENGRASAMIENTO	Semana 13 24/03 - 30/03 2025	Semana 14 30/03 - 06/04 2025	Variación €
Categoría A: Canales de machos jóvenes sin castrar de más de un año y menos de dos	Muy buena y poco cubierta (U-2)	708,09	705,62	-2,47
	Muy buena y cubierta (U-3)	690,55	697,45	6,90
	Precio medio ponderado Categoría U	702,30	702,92	0,62
	Buena y poco cubierta (R-2)	685,20	685,37	0,17
	Buena y cubierta (R-3)	684,57	679,83	-4,74
	Precio medio ponderado Categoría R	684,94	683,03	-1,91
	Menos buena y poco cubierta (O-2)	644,33	643,01	-1,32
Menos buena y cubierta (O-3)	643,75	650,04	6,29	
Precio medio ponderado Categoría O	644,08	646,04	1,96	
Categoría D: Canales de hembras que hayan parido	Mediocre y poco cubierta (P-2)	433,26	430,32	-2,94
	Mediocre y cubierta (P-3)	469,24	459,79	-9,45
	Precio medio ponderado Categoría P	438,80	434,85	-3,95
	Buena y cubierta (R-3)	517,84	499,44	-18,40
	Buena y grasa (R-4)	520,16	579,67	59,51
	Precio medio ponderado Categoría R	518,40	518,72	0,32
	Menos buena y poco cubierta (O-2)	449,89	453,12	3,23
Menos buena y cubierta (O-3)	475,87	470,28	-5,59	
Menos buena y grasa (O-4)	577,88	527,62	-50,26	
Precio medio ponderado Categoría O	482,55	473,11	-9,44	
Categoría E: Canales de otras hembras (de 12 meses o más)	Muy buena y poco cubierta (U-2)	688,27	688,76	0,49
	Muy buena y cubierta (U-3)	687,93	690,06	2,13
	Precio medio ponderado Categoría U	688,03	689,68	1,65
	Buena y poco cubierta (R-2)	695,83	688,69	-7,14
	Buena y cubierta (R-3)	681,09	680,11	-0,98
	Buena y grasa (R-4)	643,02	671,56	28,54
	Precio medio ponderado Categoría R	678,07	680,42	2,35
Menos buena y poco cubierta (O-2)	602,23	542,95	-59,28	
Menos buena y cubierta (O-3)	600,19	582,69	-17,50	
Menos buena y grasa (O-4)	615,69	605,31	-10,38	
Precio medio ponderado Categoría O	603,05	576,51	-26,54	
Categoría Z: Canales de animales desde 8 a menos de 12 meses	Muy buena y poco cubierta (U-2)	694,50	697,23	2,73
	Muy buena y cubierta (U-3)	674,71	677,71	3,00
	Precio medio ponderado Categoría U	683,16	686,03	2,87
	Buena y poco cubierta (R-2)	672,73	674,43	1,70
	Buena y cubierta (R-3)	676,93	664,29	-12,64
	Precio medio ponderado Categoría R	675,88	666,83	-9,05
	Menos buena y poco cubierta (O-2)	607,42	608,51	1,09
Menos buena y cubierta (O-3)	621,65	624,62	2,97	
Precio medio ponderado Categoría O	612,47	614,22	1,75	

4.1.2. Precios Medios Nacionales del Bovino Vivo

R 2017/1182, R 2017/1184 (Euro/100 kg vivo)

BOVINO VIVO	Semana 13 24/03 - 30/03 2025	Semana 14 30/03 - 06/04 2025	Variación €
Machos hasta 480 Kg. vivo	369,99	369,69	-0,30
Machos de más de 480 kg. vivo	364,06	363,60	-0,46
Hembras que hayan parido	221,23	221,69	0,46
Otras hembras de hasta 380 Kg. vivo	377,03	377,07	0,04
Otras hembras de más de 380 Kg. vivo	390,67	390,76	0,09

4.1.3. Precios Medios Nacionales de Otros Animales de la Especie Bovina

OTROS BOVINOS	Semana 13 24/03 - 30/03 2025	Semana 14 30/03 - 06/04 2025	Variación €
TERNEROS DE 8 DÍAS A 4 SEMANA (Euro/cabeza)			
Macho frisón	171,73	179,64	7,91
Macho cruzado	288,82	289,55	0,73
Hembra frisón	131,11	138,06	6,95
Hembra cruzado	236,14	237,37	1,23
<i>Media ponderada nacional (Euro/Cabeza)</i>	217,08	221,52	4,44
TERNEROS DE 6 HASTA 12 MESES (Euro/100kg vivo)			
Macho frisón (base 200 kg)	394,77	395,26	0,49
Macho cruzado (base 200 kg)	586,85	588,48	1,63
Hembra frisón (base 200 kg)	325,00	330,00	5,00
Hembra cruzado (base 200 kg)	461,17	462,31	1,14
<i>Media ponderada nacional (Euro/100kg vivo)</i>	530,51	531,91	1,40

4.2. PRECIOS REPRESENTATIVOS DE PRODUCTOS GANADEROS: OVINO

4.2.1. Precios Medios Nacionales de Canales de Ovino Frescas o Refrigeradas

R 2017/1182, R 2017/1184 (Euro/100 kg canal)

CORDEROS I Y II	Semana 13 24/03 - 30/03 2025	Semana 14 30/03 - 06/04 2025	Variación €
Corderos I (12 a 13 kg/canal)	904,52	901,83	-2,69
Corderos II (13,1 a 16 kg/canal)	870,03	866,74	-3,29
<i>Media ponderada</i>	887,28	884,29	-2,99

PRECIOS MEDIOS DE CANALES DE OVINO FRESCAS O REFRIGERADAS EN LOS MERCADOS NACIONALES REPRESENTATIVOS

MERCADO REPRESENTATIVO - Cordero 9-19 kg	Semana 13 24/03 - 30/03 2025	Semana 14 30/03 - 06/04 2025	Variación €
Barcelona	1.017,53	1.042,87	25,34
Madrid	1.020,24	1.020,24	0,00
Valencia	855,64	855,64	0,00
Albacete	936,60	936,60	0,00
Extremadura	927,08	927,08	0,00
Segovia	883,36	893,36	10,00
Toledo	976,16	936,16	-40,00
Zaragoza	980,26	963,52	-16,74
<i>Media ponderada</i>	934,28	930,81	-3,47

4.3. PRECIOS REPRESENTATIVOS DE PRODUCTOS GANADEROS: PORCINO

4.3.1. Precios Medios de Canales de Porcino de Capa Blanca

CLASIFICACIÓN EUROP R 2017/1182, R 2017/1184 (Euro/100kg canal)

	Clase S (>60% contenido magro)			Clase E (60%-55% contenido magro)			Clase U (55%-50% contenido magro)		
	Semana 13 24/03 - 30/03 2025	Semana 14 30/03 - 06/04 2025	Variación C	Semana 13 24/03 - 30/03 2025	Semana 14 30/03 - 06/04 2025	Variación C	Semana 13 24/03 - 30/03 2025	Semana 14 30/03 - 06/04 2025	Variación C
PRECIO MEDIO NACIONAL	218,40	221,04	2,64	208,88	211,98	3,10	217,44	219,31	1,87

	Clase R (50%-45% contenido magro)			Clase O (45%-40% contenido magro)			Clase P (<40% contenido magro)		
	Semana 13 24/03 - 30/03 2025	Semana 14 30/03 - 06/04 2025	Variación C	Semana 13 24/03 - 30/03 2025	Semana 14 30/03 - 06/04 2025	Variación C	Semana 13 24/03 - 30/03 2025	Semana 14 30/03 - 06/04 2025	Variación C
PRECIO MEDIO NACIONAL	214,53	218,30	3,77	209,99	212,30	2,31	209,74	209,55	-0,19

4.3.2. Precios Medios en Mercados Representativos Provinciales de Porcino Cebado (*)

MERCADO REPRESENTATIVO	SELECTO (nivel menor de grasa)			NORMAL (nivel normal de grasa)			GRASO (nivel mayor de grasa)		
	Semana 13 24/03 - 30/03 2025	Semana 14 30/03 - 06/04 2025	Variación C	Semana 13 24/03 - 30/03 2025	Semana 14 30/03 - 06/04 2025	Variación C	Semana 13 24/03 - 30/03 2025	Semana 14 30/03 - 06/04 2025	Variación C
Barcelona	-	-	-	1,80	1,82	0,02	1,77	1,79	0,02
Huesca	1,75	1,77	0,02	1,73	1,75	0,02	1,71	1,73	0,02
Lleida	1,74	1,76	0,02	1,73	1,75	0,02	1,72	1,74	0,02
Murcia	1,78	1,80	0,02	1,76	1,79	0,03	1,76	1,78	0,02
Pontevedra	1,74	1,76	0,02	1,71	1,73	0,02	2,22	2,25	0,03
Salamanca	1,70	1,72	0,02	1,68	1,70	0,02	1,98	1,99	0,01
Segovia	1,74	1,75	0,01	1,72	1,74	0,02	1,96	1,98	0,02
Zaragoza	1,75	1,77	0,02	1,71	1,73	0,02	1,69	1,72	0,03

(*) En Euro/kg vivo

4.3.3. Precios Medios de Porcino Precoz, Lechones y Otras Calidades

(Euro/100kg vivo)

	Semana 13 24/03 - 30/03 2025	Semana 14 30/03 - 06/04 2025	Variación €
CERDAS DE DESVIEJE			
Cerdas de Desvieje	69,61	72,63	3,02
CERDOS CEBADOS			
Categoría U	167,43	168,87	1,44
LECHONES			
Lleida.Base 20kg de peso.	385,00	385,00	0,00
Segovia.Base 20kg de peso.	497,50	497,50	0,00
Media nacional. Calidad Normal. Base 20 kg de	493,41	493,41	0,00

4.3.4. Precios Medios de Porcino: Tronco Ibérico

(Euro/100kg vivo)

	Semana 13 24/03 - 30/03 2025	Semana 14 30/03 - 06/04 2025	Variación €
TOSTONES			
De 5 a 9 kilos	802,86	802,86	0,00
De 9 a 12 kilos	1.287,86	1.287,86	0,00
LECHONES			
Lechón Ibérico Cruzado Base 23 kg	718,65	723,89	5,24
MARRANOS			
Marranos Ibéricos de 35 a 60 kg	436,44	441,39	4,95
PRIMALES			
Primales Ibéricos de 60 a 100 kg	-	-	-
CERDO CEBADO			
Cerdo Cebado (Intensivo)	271,48	273,04	1,56
Cerdo Cebado de Campo (Extensivo)	298,86	299,60	0,74
Cerdo Cebado de Bellota 100% Ibérico	362,57	-	-
DESVIEJE			
Reproductores de desvieje	195,65	195,65	0,00
REPRODUCTORES			
Reproductores >6 meses	421,75	434,25	12,50
CASTRONAS			
Castronas	134,78	134,78	0,00

Denominaciones de acuerdo con la Norma de Calidad (RD 4/2014)

Para información sobre precios de productos agrícolas y ganaderos en otros Estados Miembros de la UE:

<https://agridata.ec.europa.eu/extensions/DataPortal/prices.html>



MINISTERIO
DE AGRICULTURA, PESCA
Y ALIMENTACIÓN