

PRECIOS COYUNTURALES



SEMANA 38 – 2023
Del 18 al 24 de septiembre



SUBSECRETARÍA

Subdirección General de Análisis, Coordinación y
Estadística

sgapc@mapa.es

<https://www.mapa.gob.es/es/estadistica/temas/>

Publicación elaborada por la
Subsecretaría
Subdirección General de Análisis, Coordinación y Estadística

**MINISTERIO
DE AGRICULTURA, PESCA
Y ALIMENTACIÓN**

© Ministerio de Agricultura, Pesca y Alimentación
Secretaría General Técnica
Centro de Publicaciones
Catálogo de Publicaciones de la Administración General del Estado:
<https://cpage.mpr.gob.es/>

N.I.P.O.: 003190900

Se permite la utilización, copia o reproducción de los datos de este Boletín siempre que se cite expresamente su procedencia.

Índice:

	PÁGINA
PRECIOS MEDIOS NACIONALES.....	4
PRECIOS MEDIOS NACIONALES DE PRODUCTOS AGRÍCOLAS.....	4 - 6
PRECIOS MEDIOS NACIONALES DE PRODUCTOS GANADEROS.....	7 - 8
PRECIOS EN MERCADOS REPRESENTATIVOS DE CEREALES, VINOS Y ACEITES.....	9
PRECIOS MEDIOS EN MERCADOS REPRESENTATIVOS DE CEREALES.....	9 - 11
PRECIOS MEDIOS EN MERCADOS REPRESENTATIVOS DE VINOS.....	12
PRECIOS MEDIOS EN MERCADOS REPRESENTATIVOS DE ACEITES.....	13
PRECIOS DE PRODUCCIÓN DE FRUTAS Y HORTALIZAS EN EL MERCADO INTERIOR.....	14
PRECIOS DE PRODUCCIÓN EN EL MERCADO INTERIOR: FRUTAS.....	14
PRECIOS DE PRODUCCIÓN EN EL MERCADO INTERIOR: PRODUCTOS HORTÍCOLAS.....	16 - 17
PRECIOS REPRESENTATIVOS DE PRODUCTOS GANADEROS.....	18
PRECIOS REPRESENTATIVOS DE PRODUCTOS GANADEROS: BOVINO.....	18
PRECIOS REPRESENTATIVOS DE PRODUCTOS GANADEROS: OVINO.....	19
PRECIOS REPRESENTATIVOS DE PRODUCTOS GANADEROS: PORCINO.....	20 - 21



1. PRECIOS MEDIOS NACIONALES

1.1. PRECIOS MEDIOS NACIONALES DE PRODUCTOS AGRÍCOLAS

1.1.1. Precios Medios Nacionales de Cereales, Arroz, Oleaginosas, Tortas, Proteicos, Vinos y Aceites.					
PRODUCTOS AGRÍCOLAS (especificaciones)		Semana 37 11/09-17/09 2023	Semana 38 18/09-24/09 2023	Variación semanal euros	Variación semanal %
CEREALES					
(1)	Trigo blando panificable (€/t)	256,40	257,38	0,98	0,38
(1)	Trigo duro (€/t)	402,35	390,00	-12,35	-3,07
(1)	Cebada pienso (€/t)	238,20	240,08	1,88	0,79
(1)	Cebada malta (€/t)	240,35	239,86	-0,49	-0,20
(1)	Maíz grano (€/t)	252,38	250,74	-1,64	-0,65
ARROZ					
(2)	Arroz cáscara japónica (€/t)	585,95	529,77	-56,18	-9,59
(2)	Arroz cáscara índica (€/t)	564,06	564,06	0,00	0,00
(3)	Arroz blanco japónica (€/t)	1.159,10	1.159,10	0,00	0,00
(3)	Arroz blanco índica (€/t)	686,17	686,17	0,00	0,00
(3)	Arroz blanco vaporizado (€/t)	709,86	709,86	0,00	0,00
(3)	Arroz partido (€/t)	428,30	428,30	0,00	0,00
SEMILLAS OLEAGINOSAS					
(4)	Pipa de girasol alto oleico (€/t)	578,29	575,23	-3,06	-0,53
(4)	Pipa de girasol convencional (€/t)	502,73	503,71	0,98	0,19
(4)	Colza (€/t)	430,64	430,89	0,25	0,06
TORTAS DE GIRASOL Y SOJA					
(9)	Torta de girasol. 34%-36% proteína (€/t)	303,44	302,97	-0,47	-0,16
(9)	Torta de soja. 44%-47% proteína (€/t)	463,82	461,82	-2,01	-0,43
PROTEICOS					
(10)	Alfalfa. Balas 1ª Cat. 16,5%-18% proteína (€/t)	321,97	318,38	-3,59	-1,12
(10)	Alfalfa. Pellets estándar. 14%-16% proteína (€/t)	300,04	295,92	-4,12	-1,37
(4)	Guisantes secos (€/t)	307,70	310,23	2,53	0,82
(2)	Lentejas (€/t)	769,84	769,84	0,00	0,00
(2)	Garbanzos (€/t)	884,07	884,07	0,00	0,00
(2)	Habas secas (€/t)	389,65	387,20	-2,45	-0,63
VINOS					
(5)	Vino blanco sin DOP/IGP (€/hectolitro)	38,62	39,86	1,24	3,21
(5)	Vino tinto sin DOP/IGP, 12 p. color (€/hectolitro)	37,53	38,62	1,09	2,90
ACEITE DE OLIVA Y ORUJO					
(6)	Aceite de oliva virgen extra < 0,8º (€/100 kg)	848,76	841,54	-7,22	-0,85
(6)	Aceite de oliva virgen, de 0,8º a 2º (€/100 kg)	784,41	777,66	-6,75	-0,86
(6)	Aceite de oliva lampante > 2º (€/100 kg)	746,05	735,08	-10,97	-1,47
(7)	Aceite de oliva refinado (€/100 kg)	743,29	742,57	-0,72	-0,10
(8)	Aceite de orujo de oliva crudo (€/100 kg)	209,25	213,36	4,11	1,96
(7)	Aceite de orujo de oliva refinado (€/100 kg)	308,76	308,74	-0,02	-0,01
ACEITE DE GIRASOL					
(7)	Aceite de girasol refinado convencional (€/100 kg)	108,10	107,05	-1,05	-0,97
(7)	Aceite de girasol refinado alto oleico (€/100 kg)	132,19	117,88	-14,31	-10,83
ACEITE DE SOJA					
(7)	Aceite refinado de soja (€/100 kg)	124,55	117,48	-7,08	-5,68
ACEITUNA DE MESA					
(11)	Aceituna de mesa, media de variedades (€/100 kg)	128,07	125,90	-2,17	-1,69
(11)	Variedad Cacereña (€/100 kg)	-	108,00	-	-
(11)	Variedad Gordal (€/100 kg)	174,00	177,00	3,00	1,72
(11)	Variedad Hojiblanca (€/100 kg)	125,00	118,48	-6,52	-5,22
(11)	Variedad Manzanilla (€/100 kg)	123,00	129,80	6,80	5,53

Posición comercial:

(1) Salida de almacén cargado o entregado al transformador después de intermediario; (2) Granel sobre almacén agricultor/cooperativa
(3) Salida granel industria; (4) Almacén comprador mayorista; (5) Salida bodega; (6) Salida almazara; (7) Salida industria refinadora
(8) Salida industria extractora; (9) Salida industria molturadora; (10) Salida industria deshidratadora; (11) Entrada a entamadora

COMENTARIOS DE MERCADO

- **CEREALES (▼▲)**: Vuelven a bajar los precios medios del **trigo duro** (-3,07 %) y el **maíz grano** (-0,65%), a los que se une en esta tendencia, registrando un ligero retroceso, la **cebada malta** (-0,20 %). Por su parte, como la semana anterior, suben el **trigo blando panificable** (0,38 %) y la **cebada pienso** (0,79 %).
- **ARROZ (▼=)**: Nuevo descenso, de proporción similar al de la semana pasada, de la cotización media en origen del **arroz cáscara japónica** (-9,59 %). El resto de tipos en seguimiento repiten sus cotizaciones.
- **SEMILLAS OLEAGINOSAS (▼▲)**: Se mantiene, atenuada, la línea descendente en la evolución del precio medio en origen de la **semilla de girasol alto oleico** (-0,53 %), mientras que, tanto el del **girasol convencional** (0,19 %) como el de la **colza** (0,06 %), experimentan incrementos, invirtiéndose la tendencia a la baja de la semana anterior.
- **TORTAS DE GIRASOL Y SOJA (▼)**: De nuevo, bajan las cotizaciones medias de las **tortas**: ligeramente la de **girasol** (-0,16 %) y de forma más importante la de **soja** (-0,43 %).
- **PROTEICOS (▼▲=)**: Siguen cayendo los precios medios de la **alfalfa: balas** (-1,12 %) y **pellets** (-1,37 %), así como los de las **habas secas** (-0,63 %). En contraste, aumenta, en esta ocasión, el de los **guisantes secos** (0,82 %). Sin variaciones en los de los **garbanzos** y, una vez más, las **lentejas**.
- **VINOS (▲)**: Continúan aumentando, de manera más acentuada esta semana, las cotizaciones medias a salida de bodega de los **vinos sin DOP/IGP** a granel, tanto del **blanco** (3,21 %) como del **tinto** (2,90 %).
- **ACEITE DE OLIVA Y ORUJO (▼▲)**: Por primera vez desde principios de año, esta semana, se registran descensos, no muy significativos, en los precios medios de los **aceites de oliva** de referencia: **lampante** (-1,47 %), **virgen** (-0,86 %), **virgen extra** (-0,85 %) y **refinado** (-0,1 %). Baja también, mínimamente, el del **aceite de orujo refinado** (-0,01 %) aunque sube el del **crudo** (1,96 %).
- **ACEITE DE GIRASOL (▼)**: Siguen disminuyendo las cotizaciones medias del **aceite de girasol**: menos acusadamente que la semana anterior la del **refinado convencional** (-0,97%) y bastante más la del **alto oleico** (-10,83%).
- **ACEITE DE SOJA (▼)**: Pasa a descender también el precio medio del **aceite de soja** (-5,68%).
- **ACEITUNA DE MESA (▲)**: Decece la cotización media de la **aceituna de mesa** (-1,69 %), destacando la caída de la **Hojiblanca** (-5,22 %) y el incremento de la **Manzanilla** (5,53 %).

1.1.2. Precios Medios Nacionales en Origen de Frutas y Hortalizas				
PRODUCTOS AGRÍCOLAS (especificaciones)	Semana 37 11/09 -17/09 2023	Semana 38 18/09 -24/09 2023	Variación semanal euros	Variación semanal %
FRUTAS				
(1) Clementina (C/100 kg)	50,48	51,05	0,57	1,13
(1) Limón (C/100 kg)	27,50	29,15	29,65	107,81
(1) Naranja Grupo Blancas (C/100 kg)	26,96	25,85	-1,11	-4,13
(1) Naranja Salustiana (C/100 kg)*	26,96	25,85	-1,11	-4,13
(1) Naranja Grupo Navel (C/100 kg)	26,70	26,99	0,29	1,09
(1) Naranja Navel (C/100 kg)*	24,04	24,04	0,00	0,01
(1) Naranja Navelina (C/100 kg)*	25,27	25,64	0,36	1,43
(1) Satsuma (C/100 kg)	27,68	28,30	0,62	2,24
(1) Manzana Gala (C/100 kg)*	75,64	69,02	-6,62	-8,76
(1) Manzana Golden (C/100 kg)*	73,19	68,17	-5,03	-6,87
(1) Manzana Granny Smith (C/100 kg)*	70,98	69,50	-1,48	-2,09
(1) Manzana Red Delicious y demás var. rojas (C/100 kg)*	57,07	57,07	0,00	0,00
(1) Pera Blanquilla (C/100 kg)	77,37	75,27	-2,10	-2,71
(1) Pera Conferencia (C/100 kg)	83,17	72,98	-10,18	-12,24
(1) Albaricoque (C/100 kg)	95,00	95,00	0,00	0,00
(1) Ciruela (C/100 kg)	52,04	106,23	54,19	104,14
(1) Melocotón carne amarilla (C/100 kg)*	68,77	67,77	-1,00	-1,45
(1) Nectarina carne amarilla (C/100 kg)*	65,53	66,01	0,48	0,73
(1) Aguacate (C/100 kg)	493,97	545,38	51,41	10,41
(1) Caqui (C/100 kg)	38,50	41,00	2,50	6,49
(1) Granada (C/100 kg)	63,48	51,58	-11,91	-18,76
(1) Higos y brevas (C/100 kg)	188,27	208,59	20,31	10,79
(1) Plátano (C/100 kg)*	24,44	22,38	-2,06	-8,43
(1) Uva de mesa con semillas (C/100 kg)	75,00	75,00	0,00	0,00
(1) Uva de mesa sin semillas (C/100 kg)	87,52	82,72	-4,80	-5,49
HORTALIZAS				
(1) Acelga (C/100 kg)	114,43	111,37	-3,06	-2,67
(1) Ajo (C/100 kg)	159,83	149,98	-9,85	-6,16
(1) Alcachofa (C/100 kg)	-	300,00	-	-
(1) Berenjena (C/100 kg)	66,63	68,71	2,08	3,12
(1) Brócoli (C/100 kg)	180,00	155,50	-24,50	-13,61
(1) Calabacín (C/100 kg)	57,07	32,94	-24,13	-42,28
(1) Cebolla (C/100 kg)	42,77	42,90	0,13	0,31
(1) Champiñón (C/100 kg)	171,86	171,84	-0,02	-0,01
(1) Coliflor (C/100 kg)	56,49	64,23	7,74	13,70
(1) Col Repollo de hoja lisa (C/100 kg)	38,98	42,53	3,55	9,10
(1) Judía verde tipo plana (C/100 kg)	197,51	248,35	50,84	25,74
(1) Lechuga Romana (C/100 ud)	25,80	29,22	3,41	13,22
(1) Melón Piel de Sapo (C/100 kg)	37,31	33,57	-3,75	-10,05
(1) Pepino (C/100 kg)	125,37	79,65	-45,72	-36,47
(1) Pimiento verde tipo italiano (C/100 kg)	81,18	82,48	1,30	1,60
(1) Puerro (C/100 kg)	66,18	65,78	-0,40	-0,61
(1) Sandía (C/100 kg)	24,78	20,71	-4,08	-16,45
(1) Tomate cereza (C/100 kg)*	256,84	269,06	12,22	4,76
(1) Tomate racimo (C/100 kg)*	85,36	102,96	17,60	20,62
(1) Tomate redondo liso (C/100 kg)*	86,56	80,54	-6,02	-6,96
(1) Zanahoria (C/100 kg)	25,61	26,28	0,67	2,60
(1) Patata (C/100 kg)	34,02	36,90	2,87	8,45

Posición comercial:

(1) Granel: En árbol, finca, almacén agricultor, alhóndiga, lonja, etc. En cítricos y uva de mesa, los precios se dan "en árbol" y "en cepa" respectivamente. Los precios del plátano, por las peculiaridades de su comercialización, son estimados a partir de las cotizaciones obtenidas y contrastadas por la organización de productores (OP), en la posición comercial "venta en verde al madurador".

*Precios notificados a la Comisión Europea (art. 11 y anexo I.5.c del Reglamento de Ejecución (UE) 2017/1185).

COMENTARIOS DE MERCADO

• **CÍTRICOS (▲▼):** Primeras cotizaciones en árbol de la campaña para la variedad Fino que propician, como es habitual cuando esto sucede todos los años, un incremento muy importante del precio medio del **limón** (107,81 %). Sube también, moderadamente, tras la caída de la semana anterior, el de la **satsuma** (2,24 %); **clementina** (1,13 %) y **naranjas grupo Navel** (1,09 %) mantienen su línea ligeramente creciente, mientras que se acentúa el descenso de las **naranjas Blancas** (-4,13 %).

• **FRUTA DE PEPITA (▼):** Vuelven a bajar —menos acusadamente que la semana anterior— las cotizaciones medias en origen de las variedades en seguimiento de este sector, pese a lo cual, se mantienen en valores por encima de los registrados en temporadas pasadas a estas alturas. De nuevo, la mayor caída corresponde a la **pera Conferencia** (-13,25 %), seguida por las de las **manzanas Gala** (-8,76 %) y **Golden** (-6,87 %). Bajaron también las de la **pera Blanquilla** (-2,71 %) y la **manzana Granny Smith** (-2,09 %).

• **FRUTA DE HUESO (▲▼):** Subida muy notable del precio medio de la **ciruela** (104,14 %), que coincide, como cada temporada, con el fin de la campaña de la fruta dulce en Extremadura. Por otra parte, vuelve a bajar, mucho menos que la semana anterior, el del **melocotón de carne amarilla** (-1,45 %), mientras que repunta ligeramente el de la **nectarina de carne amarilla** (0,73 %).

• **OTRAS FRUTAS (▼▲):** Descienden de nuevo los precios medios en origen de la **granada** (-18,76 %), el **plátano** (-8,43 %) —en niveles tan bajos como los registrados hace dos campañas en la misma época— y la **uva de mesa sin semillas** (-5,49 %). Se incrementan, por el contrario, tras las caídas de la semana anterior, el del **aguacate** (10,41 %) —con la comercialización de las primeras partidas de la variedad Hass— y el del **caqui** (6,49 %), al igual que, nuevamente, el de los **higos** (10,79 %). Sin variación en el de las **uvas de mesa con semillas**.

• **HORTALIZAS (▲▼):** Aumenta el número de hortalizas para las que se incrementan sus cotizaciones medias en origen esta semana, hasta ponerse, más o menos, a la par del de aquéllos que experimentan descensos. Entre los primeros, destacan los crecimientos registrados para la **judía verde plana** (25,74 %), el **tomate racimo** (20,62 %), la **coliflor** (13,7 %) —que rebota tras su desplome de la pasada semana— y la **lechuga romana** (13,22 %) —ante la falta de cotizaciones de este producto en Murcia—. Caídas notables para el **calabacín** (-42,28 %) y el **pepino** (-36,47 %), seguidas por las de la **sandía** (-16,45 %) y el **brócoli** (-13,61 %) y el **melón Piel de Sapo** (-10,05 %). Se agudiza el movimiento al alza de las últimas semanas de la **patata** (8,45 %), impulsado, en buena medida, por la gran subida en las Canarias.

1.1.3. Precios Medios Nacionales de Productos Agrícolas: Gráficos

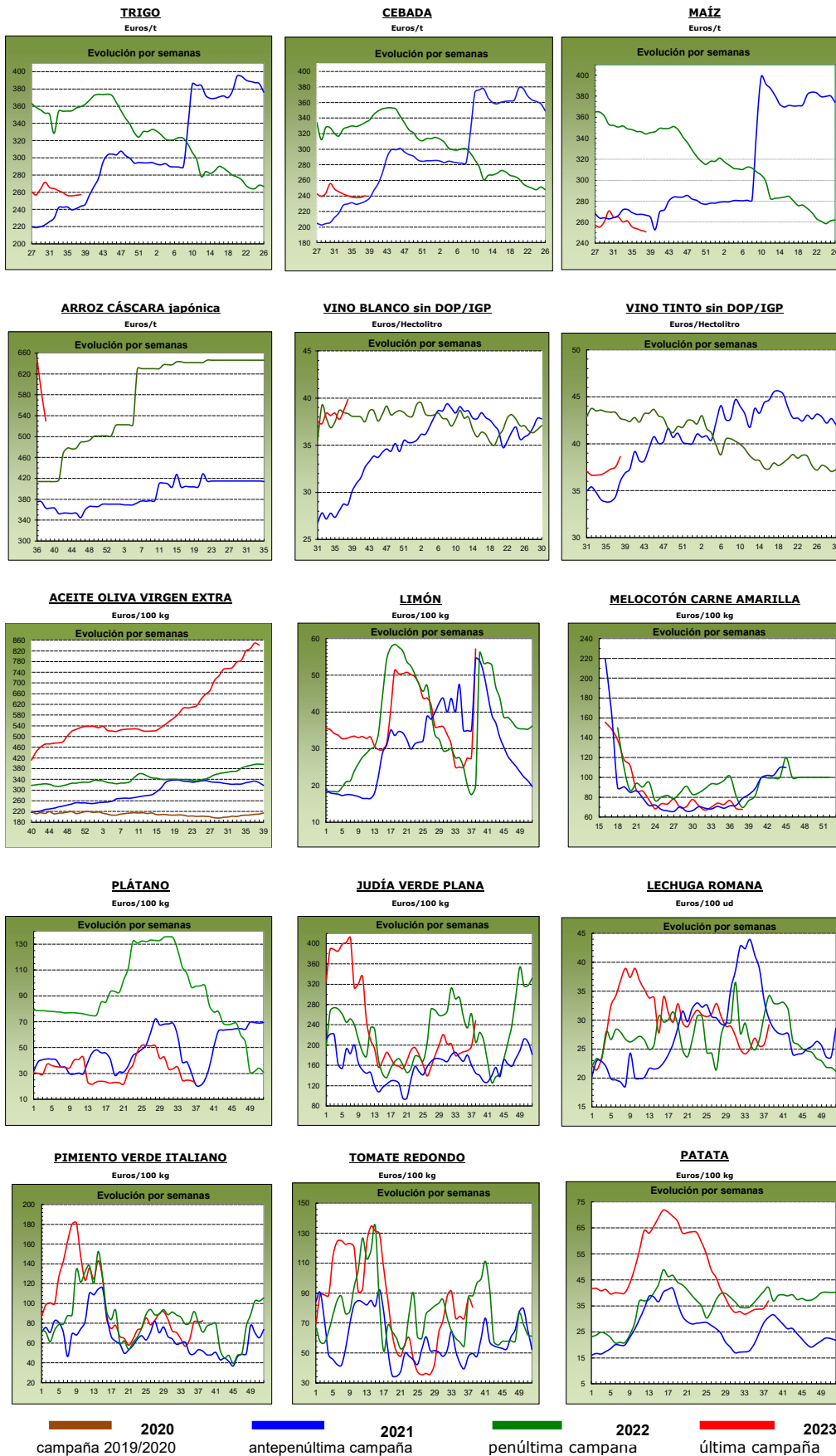

1.2. PRECIOS MEDIOS NACIONALES DE PRODUCTOS GANADEROS

1.2.1. Precios Medios Nacionales de Productos Ganaderos					
PRODUCTOS GANADEROS (especificaciones)		Semana 37 11-17/09 2023	Semana 38 18-24/09 2023	Variación semanal euros	Variación semanal %
VACUNO					
(1)	Ternera, 180-300 kilos (€/100 kg canal)	501,55	503,19	1,64	0,33
(1)	Machos de 12 a 24 meses (Clase R) (€/100 kg canal)	501,68	501,40	-0,28	-0,06
(1)	Animales de 8 a 12 meses (Clase R) (€/100 kg canal)	513,40	523,10	9,70	1,89
(1)	Bovino vivo, conjunto categorías (€/100 kg vivo)	263,56	264,01	0,45	0,17
CORDERO					
(1)	Corderos 9-19 kilos (€/100 kg canal)	799,46	813,56	14,10	1,76
(1)	Corderos 12-16 kilos (€/100 kg canal)	767,43	775,50	8,07	1,05
(1)	Corderos Ligeros (12-13 kilos) (€/100 kg canal)	776,16	787,38	11,22	1,45
(1)	Corderos Pesados (13-16 kilos) (€/100 kg canal)	758,70	763,62	4,92	0,65
PORCINO					
(1)	Porcino >60% magro (Clase S) (€/100 kg canal)	239,02	235,69	-3,33	-1,39
(1)	Porcino 60-55% magro (Clase E) (€/100 kg canal)	232,48	229,55	-2,93	-1,26
(1)	Porcino 55-50% magro (Clase U) (€/100 kg canal)	240,36	236,91	-3,45	-1,44
(1)	Porcino 50-45% magro (Clase R) (€/100 kg canal)	236,46	231,78	-4,68	-1,98
(1)	Lechon 20 kg (€/unidad)	59,75	59,30	-0,45	-0,75
POLLO					
(2)	Pollo, media de canales del 83% y 65% rdto. (€/100 kg canal)	233,91	236,18	2,27	0,97
(2)	Pollo P10 (83% rdto.) (€/100 kg canal)	183,05	183,14	0,09	0,05
(2)	Pollo P90 (65% rdto.) (€/100 kg canal)	237,79	240,22	2,43	1,02
HUEVOS					
(3)	Huevos Tipo Jaula, media Clase L y M (€/100 kg)	192,86	195,34	2,48	1,29
(3)	Huevos Tipo Jaula - Clase L (€/docena)	1,65	1,67	0,02	1,21
(3)	Huevos Tipo Jaula - Clase M (€/docena)	1,27	1,28	0,01	0,79
(3)	Huevos Tipo Suelo media Clase L y M (€/100 kg)	218,17	223,13	4,96	2,27
(3)	Huevos Tipo Suelo - Clase L (€/docena)	1,74	1,79	0,05	2,87
(3)	Huevos Tipo Suelo - Clase M (€/docena)	1,56	1,58	0,02	1,28
(3)	Huevos Tipo Campero, media Clase L y M (€/100 kg)	237,46	240,61	3,15	1,33
(3)	Huevos Tipo Campero- Mezcla Clase L y M (€/docena)	1,80	1,82	0,02	1,11
CONEJO					
(4)	Conejo 1,8-2,2 kilo,vivo (€/100 kg)	255,71	255,58	-0,13	-0,05
LECHE Y PRODUCTOS LÁCTEOS					
(6)	Suero de leche en polvo (€/100 kg)	66,20	68,30	2,10	3,17
(6)	Mantequilla sin sal (formato 25 kg) (€/100 kg)	466,37	504,58	38,21	8,19
(5)	Leche cruda de vaca (€/100 kg). Fuente: INFOLAC	Precio julio 2023: 51,46 €/100 kg			
MIEL Y PRODUCTOS APÍCOLAS					
(7)	Miel multifloral a granel (€/100 kg)	Precio julio 2023: 357,51 €/100 kg			
(7)	Miel multifloral envasada (€/100 kg)	Precio julio 2023: 558,87 €/100 kg			
(7)	Polen a granel (€/100 kg)	Precio julio 2023: 824,63 €/100 kg			
(7)	Polen envasado (€/100 kg)	Precio julio 2023: 1.180,88 €/100 kg			

Posición comercial:

(1) Entrada matadero; (2) Salida muelle matadero; (3) Salida muelle centro de embalaje; (4) Salida granja;
 (5) Precio pagado al ganadero; (6) Precio franco fábrica sin impuestos ni costes; (7) Venta a la industria o mayorista

COMENTARIOS DE MERCADO

- **VACUNO (▲=):** En **canales de vacuno**, cotiza al alza, nuevamente, la media de las de **ternera** (0,33 %); sube más aún, tras su descenso de la semana anterior, la de los **animales de 8 a 12 meses** (1,89 %), al tiempo que, invirtiendo también su tendencia, pasa a bajar, aunque mínimamente, la de los **machos de 12 a 24 meses** (-0,06 %). Sigue creciendo el precio medio de los **animales vivos** (0,17 %).
- **OVINO (▲):** Vuelven a incrementarse las cotizaciones de las **canales de cordero**, registrándose un aumento medio del 1,23 % para las diferentes clasificaciones.
- **PORCINO (▼):** De nuevo en descenso los precios de las **canales de porcino de capa blanca**, que se anotan una variación media del -1,52 % en sus distintas clases. Igualmente, continúan a la baja, una semana más, los **porcinos cebados** (▼) en el conjunto de las plazas nacionales, así como los **lechones base 20 kg** (▼), cuya cotización media cae un 0,75 %.
- **POLLOS (▲):** Se acentúa el crecimiento del precio medio de las **canales de pollo**, para el que esta semana se registra un aumento del 0,97 %.
- **HUEVOS (▲):** Ascenden también, nuevamente, las cotizaciones medias de los **huevos** de todos los tipos de referencia: **suelo** (2,27 %), **campero** (1,33 %) y **jaula** (1,29 %).
- **CONEJO (=):** Pequeña variación del -0,05 % en el precio medio semanal del **conejo vivo de granja**.
- **PRODUCTOS LÁCTEOS (▲):** Tras los descensos de la semana anterior, se incrementan significativamente esta semana las cotizaciones medias de la **mantequilla sin sal** (8,19 %) y del **suero de leche en polvo** (3,17 %).
- **MIEL Y POLEN (▲▼):** En el mes de julio, subieron los precios medios de los productos **a granel: miel multifloral** (2,45 %) y polen (10,97 %), mientras que bajaron los de los **envasados: miel multifloral** (-0,45 %) y **polen** (-4,43 %).

1.2.2. Precios Medios Nacionales de Productos Ganaderos: Gráficos

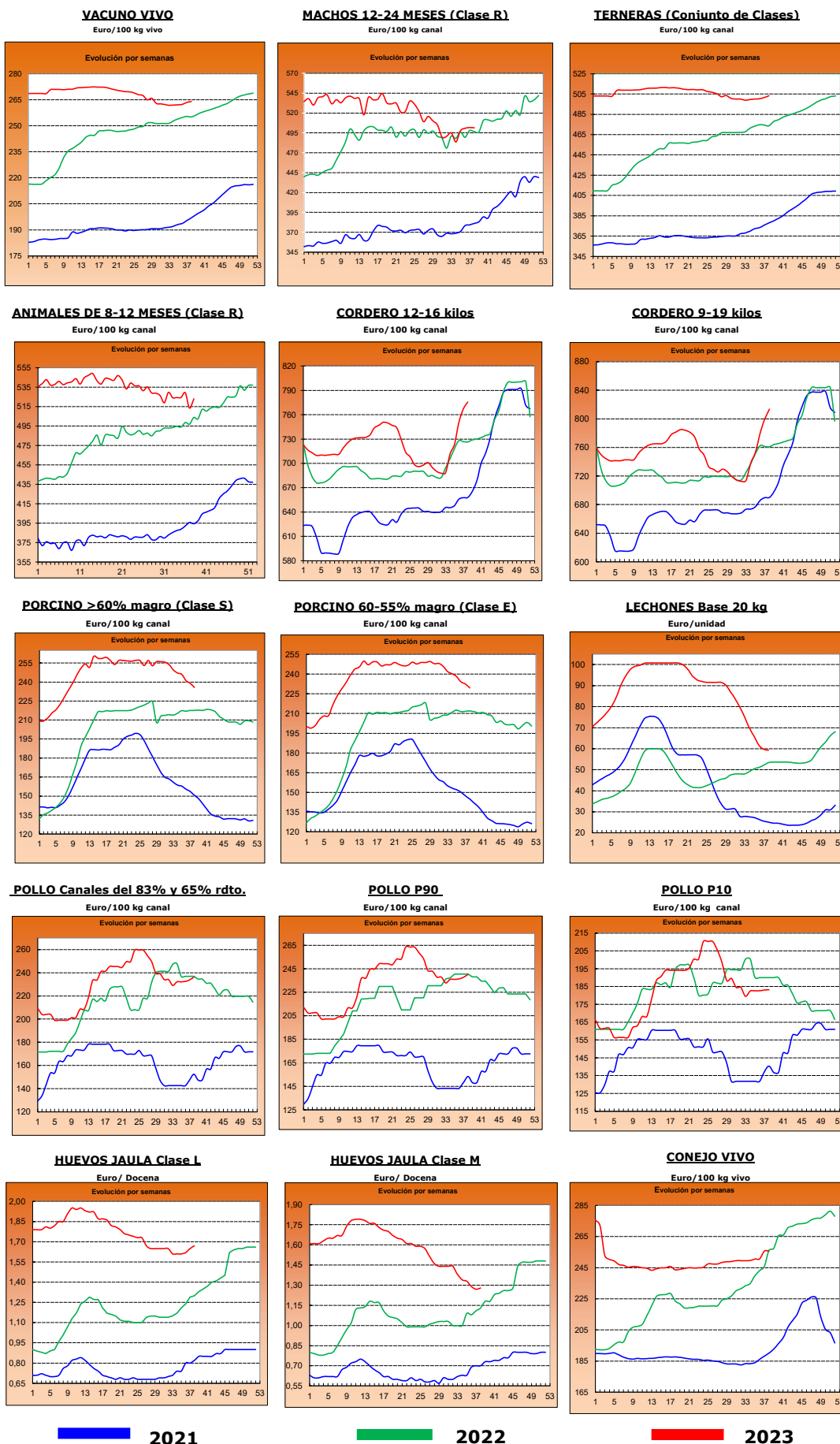

2.- PRECIOS EN MERCADOS REPRESENTATIVOS DE CEREALES, ALFALFA, ARROZ, VINOS, ACEITES Y SEMILLA DE GIRASOL

2.1. PRECIOS EN MERCADOS REPRESENTATIVOS DE CEREALES, ALFALFA Y ARROZ

2.1.1. Precios Medios en Mercados Representativos: Trigo y Alfalfa

Precios en Euro/Tonelada

REGLAMENTO (UE) 2017/1185 DE LA COMISION. Artículo 11, Anexo I. 1. (trigo); Artículo 12 (a), Anexo II.2 (alfalfa)

TRIGO: Salida de almacén cargado o entregado al transformador después de intermediario. Mercancía nacional y/o importada.

ALFALFA: Salida industria deshidratadora

PRODUCTO	MERCADO REPRESENTATIVO	Semana 37 11/09-17/09 2023	Semana 38 18/09-24/09 2023	Variación €
Trigo Blando Panificable	Albacete	259,80	261,40	1,60
	Ávila	259,00	259,00	0,00
	Barcelona	256,00	261,00	5,00
	Burgos	252,46	254,86	2,40
	Cádiz	242,00	240,00	-2,00
	Ciudad Real	336,00	332,00	-4,00
	Cuenca	259,00	259,00	0,00
	Guadalajara	255,60	256,00	0,40
	Huesca	241,00	243,00	2,00
	León	251,40	251,40	0,00
	Lérida	244,00	245,00	1,00
	Madrid	260,00	260,00	0,00
	Murcia	240,00	240,00	0,00
	Navarra	262,00	262,00	0,00
	Palencia	259,20	260,20	1,00
	Pontevedra	257,00	257,00	0,00
	Salamanca	261,00	260,60	-0,40
	Segovia	251,00	256,60	5,60
	Sevilla	247,00	245,00	-2,00
	Soria	254,60	254,60	0,00
Tarragona	238,00	243,00	5,00	
Toledo	265,00	265,00	0,00	
Valladolid	258,80	260,20	1,40	
Zamora	252,20	252,60	0,40	
Zaragoza	258,00	258,00	0,00	
Trigo Duro	Toledo	341,00	345,00	4,00
	Zaragoza	390,00	390,00	0,00
Alfalfa Balas	Albacete	376,00	376,00	0,00
	Burgos	335,00	335,00	0,00
	Córdoba	289,00	289,00	0,00
	Huesca	330,00	320,00	-10,00
	León	340,00	340,00	0,00
	Lérida	287,50	286,67	-0,83
	Navarra	280,00	280,00	0,00
	Palencia	350,00	345,00	-5,00
	Sevilla	296,00	299,00	3,00
	Teruel	335,00	335,00	0,00
	Toledo	360,00	360,00	0,00
	Valladolid	325,00	320,00	-5,00
	Zamora	395,00	395,00	0,00
Zaragoza	328,00	325,00	-3,00	
Alfalfa Pellets	Albacete	326,00	326,00	0,00
	Burgos	295,00	293,00	-2,00
	Córdoba	293,00	293,00	0,00
	Huesca	292,50	280,00	-12,50
	Lérida	296,44	294,00	-2,44
	Navarra	312,00	312,00	0,00
	Palencia	355,00	350,00	-5,00
	Sevilla	288,00	293,00	5,00
	Toledo	380,00	380,00	0,00
	Valladolid	365,00	360,00	-5,00
	Zamora	325,00	325,00	0,00
	Zaragoza	298,33	296,33	-2,00

2.1.2. Precios Medios en Mercados Representativos: Cebada

Precios en Euro/Tonelada

REGLAMENTO (UE) 2017/1185 DE LA COMISION. Artículo 11, Anexo I. 1.

Salida de almacén cargado o entregado al transformador después de intermediario. Mercancía nacional y/o importada.

PRODUCTO	MERCADO REPRESENTATIVO	Semana 37 11/09-17/09 2023	Semana 38 18/09-24/09 2023	Variación €
Cebada Pienso	Albacete	230,30	230,30	0,00
	Ávila	240,00	240,00	0,00
	Burgos	235,00	240,00	5,00
	Cádiz	227,00	230,00	3,00
	Ciudad Real	254,20	252,60	-1,60
	La Coruña	227,00	222,00	-5,00
	Cuenca	233,00	233,00	0,00
	Granada	226,00	232,00	6,00
	Guadalajara	236,00	241,00	5,00
	Huesca	226,00	229,00	3,00
	León	240,00	240,00	0,00
	Lérida	233,00	233,00	0,00
	Murcia	230,00	230,00	0,00
	Palencia	242,00	244,00	2,00
	Salamanca	245,00	245,00	0,00
	Segovia	233,00	240,00	7,00
	Soria	236,00	236,00	0,00
	Teruel	238,00	240,00	2,00
	Toledo	244,00	248,80	4,80
Valladolid	242,00	245,00	3,00	
Zamora	240,00	240,00	0,00	
Zaragoza	238,00	238,00	0,00	
Cebada Malta	Burgos	222,50	222,50	0,00
	Ciudad Real	289,00	280,00	-9,00
	Guadalajara	220,00	225,00	5,00
	Huesca	254,00	255,00	1,00
	Navarra	272,00	272,00	0,00
	Palencia	227,00	224,00	-3,00
	Salamanca	238,00	238,00	0,00
	Segovia	223,00	223,00	0,00
	Soria	221,00	222,00	1,00
	Valladolid	222,00	221,00	-1,00
	Zamora	223,00	224,00	1,00
	Zaragoza	270,00	270,00	0,00

2.1.3. Precios Medios en Mercados Representativos: Maíz y Arroz

Precios en Euro/Tonelada

REGLAMENTO (UE) 2017/1185 DE LA COMISION. Artículo 11, Anexo I. 1. Cereales y 2 Arroz

Maíz grano: precios salida de almacén cargado. Mercancía nacional y/o importada.

Arroz cáscara precios salida almacén agricultor o en cooperativa, y arroz blanco precios salida industria

PRODUCTO	MERCADO REPRESENTATIVO	Semana 37 11/09-17/09 2023	Semana 38 18/09-24/09 2023	Variación €
Maiz Grano	Albacete	265,00	255,80	-9,20
	Badajoz	255,00	249,00	-6,00
	Cáceres	255,00	249,00	-6,00
	Ciudad Real	260,00	259,20	-0,80
	La Coruña	247,00	246,00	-1,00
	Gerona	253,00	251,00	-2,00
	Huesca	244,00	242,00	-2,00
	León	255,00	255,00	0,00
	Lérida	238,00	238,00	0,00
	Madrid	265,00	265,00	0,00
	Navarra	262,00	262,00	0,00
	Pontevedra	247,00	255,00	8,00
	Salamanca	271,20	271,20	0,00
	Toledo	270,00	268,20	-1,80
	Valladolid	259,86	260,66	0,80
	Zamora	256,60	256,20	-0,40
Zaragoza	243,00	242,00	-1,00	
Arroz cáscara (Indica)	Cádiz	348,00	348,00	0,00
	Sevilla	584,50	584,50	0,00
	Valencia	400,00	400,00	0,00
Arroz cáscara (Japónica)	Huesca	500,00	500,00	0,00
	Sevilla	600,50	600,50	0,00
	Tarragona	660,00	500,00	-160,00
	Valencia	500,00	500,00	0,00
	Zaragoza	650,00	650,00	0,00
Arroz blanco (Indica)	Sevilla	611,00	611,00	0,00
	Valencia	1150,00	1150,00	0,00
Arroz blanco (Japónica)	Sevilla	993,00	993,00	0,00
	Tarragona	1.250,00	1.250,00	0,00
	Valencia	1230,00	1230,00	0,00
Arroz blanco vaporizado	Valencia	1075,00	1075,00	0,00
Arroz partido	Sevilla	318,56	318,56	0,00
	Tarragona	525,00	525,00	0,00
	Valencia	515,00	515,00	0,00

2.2. PRECIOS EN MERCADOS REPRESENTATIVOS DE VINOS

R. EJECUCIÓN (UE) 2017/1185 DE LA COMISION. Artículo 11, Anexo II. 3.

En €/hectólitro, salida bodega, a granel, pago al contado sin I. V. A.

PRODUCTO	MERCADO REPRESENTATIVO	Semana 37 11/09-17/09 2023	Semana 38 18/09-24/09 2023	Variación €
Vino Blanco sin DOP/IPG	Albacete	52,60	55,13	2,53
	Badajoz	39,42	39,80	0,38
	Ciudad Real	38,34	39,92	1,58
	Cuenca	38,66	39,84	1,18
	Toledo	33,67	34,30	0,64
Vino Tinto sin DOP / IPG	Precio de vino tinto referido al producto de 12 puntos de color			
	Albacete	45,66	47,77	2,10
	Badajoz	35,85	35,85	0,00
	Ciudad Real	32,35	33,18	0,83
	Cuenca	38,20	38,31	0,11
	Murcia	39,98	41,79	1,80
	Toledo	34,03	35,64	1,61
	Valencia	34,17	35,00	0,83

2.3. PRECIOS EN MERCADOS REPRESENTATIVOS DE ACEITES Y SEMILLAS DE GIRASOL

Aceites. Precios salida almazara/orujera/refinadora, en €/100 kg, sin I.V.A. Rgto. 2017/1185. Art.11. Anexo I.3.
Semilla de girasol. Precios en almacén del comprador mayorista, en €/100 kg, sin I.V.A. Rgto 2017/1185. Art. 8

PRODUCTO Y ESPECIFICACIONES	MERCADO REPRESENTATIVO	Semana 37 11/09-17/09 2023	Semana 38 18/09-24/09 2023	Variación €
ACEITE DE OLIVA VIRGEN EXTRA Menos de 0,8°	Albacete	830,00	835,00	5,00
	Almería	845,00	835,00	-10,00
	Badajoz	835,67	830,00	-5,67
	Cáceres	860,00	1000,00	140,00
	Cádiz	860,00	835,00	-25,00
	Ciudad Real	845,00	840,00	-5,00
	Córdoba	852,50	845,00	-7,50
	Cuenca	835,00	831,30	-3,70
	Granada	842,50	835,00	-7,50
	Huelva	845,00	845,00	0,00
	Jaén	852,00	846,50	-5,50
	Málaga	851,00	837,00	-14,00
	Murcia	835,00	831,00	-4,00
	Sevilla	860,00	845,00	-15,00
Tarragona	890,00	865,00	-25,00	
Toledo	837,50	820,00	-17,50	
ACEITE DE OLIVA VIRGEN De 0,8° a 2°	Albacete	750,00	750,00	0,00
	Badajoz	698,33	718,33	20,00
	Cáceres	570,00	630,00	60,00
	Cádiz	780,00	755,00	-25,00
	Ciudad Real	777,50	772,50	-5,00
	Córdoba	785,00	769,50	-15,50
	Cuenca	761,70	762,50	0,80
	Granada	785,00	770,00	-15,00
	Huelva	770,00	770,00	0,00
	Jaén	789,50	787,00	-2,50
	Málaga	777,50	749,00	-28,50
	Murcia	762,00	763,00	1,00
	Sevilla	787,50	772,50	-15,00
	Tarragona	830,00	830,00	0,00
Toledo	780,00	762,50	-17,50	
ACEITE DE OLIVA LAMPANTE Más de 2°	Albacete	735,00	730,00	-5,00
	Badajoz	654,00	655,00	1,00
	Cáceres	520,00	520,00	0,00
	Cádiz	750,00	730,00	-20,00
	Ciudad Real	735,00	740,00	5,00
	Córdoba	742,50	744,50	2,00
	Cuenca	731,70	727,50	-4,20
	Granada	742,50	745,00	2,50
	Huelva	740,00	740,00	0,00
	Jaén	763,50	743,50	-20,00
	Málaga	750,00	730,00	-20,00
	Murcia	732,00	728,00	-4,00
	Sevilla	741,00	739,50	-1,50
	Tarragona	600,00	625,00	25,00
Toledo	742,50	737,50	-5,00	
ACEITE DE OLIVA REFINADO	Córdoba	742,50	747,50	5,00
	Jaén	747,50	737,50	-10,00
	Sevilla	745,50	743,00	-2,50
	Tarragona	725,00	730,00	5,00
ACEITE DE ORUJO DE OLIVA CRUDO	Córdoba	195,50	198,50	3,00
	Jaén	215,00	220,00	5,00
	Málaga	214,00	218,00	4,00
	Sevilla	212,50	218,00	5,50
	Tarragona	225,00	230,00	5,00
	Toledo	226,00	226,00	0,00
ACEITE DE ORUJO DE OLIVA REFINADO	Sevilla	310,00	310,00	0,00
PIPA DE GIRASOL Alto oleico	Centro	683,19	683,19	0,00
	Norte	620,67	620,67	0,00
	Sur	477,41	469,12	-8,28
PIPA DE GIRASOL Convencional	Centro	593,56	593,56	0,00
	Norte	509,91	509,87	-0,04
	Sur	452,07	454,75	2,68

3. PRECIOS DE PRODUCCIÓN DE FRUTAS Y HORTALIZAS EN EL MERCADO INTERIOR

3.1. PRECIOS DE PRODUCCIÓN EN EL MERCADO INTERIOR FRUTAS

3.1.1. Precios de Producción de Frutas en el Mercado Interior:

Precios diarios y Precios Medios Ponderados Semanales en mercados representativos provinciales.

Precios a la salida del centro de acondicionamiento de productos seleccionados, embalados y, en su caso, en palés (€/100 kg peso neto)

CÍTRICOS

PRODUCTO	MERCADO	VARIEDAD O TIPO	CAT.	CALIBRE	DÍA/MES							
					18/9	19/9	20/9	21/9	22/9	23/9	24/9	PMPS
LIMÓN	Alicante	Verna	I	3-4	88,32	88,32	88,32	88,32	88,32	--	--	88,32
SATSUMA	Sevilla	Todas las variedades	I	1X-3	80,00	80,00	80,00	80,00	80,00	--	--	80,00

FRUTAS DE PEPITA

PRODUCTO	MERCADO	VARIEDAD O TIPO	CAT.	CALIBRE	DÍA/MES							
					18/9	19/9	20/9	21/9	22/9	23/9	24/9	PMPS
MANZANA	Gerona	Gala	I	65-80	118,95	118,95	118,95	118,95	118,95	--	--	118,95
	Lérida	Gala	I	65-80	79,00	79,21	79,28	77,50	79,34	--	--	78,72
	Zaragoza	Gala	I	65-80	105,00	105,00	105,00	105,00	105,00	--	--	105,00
	Gerona	Golden Delicious	I	65-80	128,93	128,93	128,93	128,93	128,93	--	--	128,93
	Huesca	Golden Delicious	I	65-80	65,00	65,00	65,00	65,00	65,00	--	--	65,00
	Lérida	Golden Delicious	I	65-80	96,97	95,87	97,10	96,55	95,85	--	--	96,44
	Navarra	Golden Delicious	I	65-80	120,00	120,00	120,00	120,00	120,00	--	--	120,00
	Zaragoza	Golden Delicious	I	65-80	65,10	65,10	65,10	65,10	65,10	--	--	65,10
	Gerona	Granny Smith	I	65-80	108,03	108,03	108,03	108,03	108,03	--	--	108,03
	Lérida	Granny Smith	I	65-80	84,50	84,50	84,50	84,50	84,50	--	--	84,50
Gerona	Red Delicious	I	65-80	124,56	124,56	124,56	124,56	124,56	--	--	124,56	
Zaragoza	Reineta	I	65-80	81,35	81,35	81,35	81,35	81,35	--	--	81,35	
PERA	Zaragoza	Bianquilla	I	55-60	125,00	125,00	125,00	125,00	125,00	--	--	125,00
	La Rioja	Conferencia	I	60-65+	120,00	120,00	120,00	120,00	120,00	--	--	120,00
	León	Conferencia	I	60-65+	90,00	90,00	90,00	90,00	90,00	--	--	90,00
	Lérida	Conferencia	I	60-65+	111,19	115,47	112,41	112,52	112,72	--	--	112,91
	Zaragoza	Conferencia	I	60-65+	113,27	113,27	113,27	113,27	113,27	--	--	113,27
	Lérida	Ercolini	I	50-60	94,00	94,00	94,00	94,00	94,00	--	--	94,00
	Murcia	Ercolini	I	50-60	170,00	170,00	170,00	170,00	170,00	--	--	170,00
Lérida	Zaragoza	I	60-65	115,05	115,05	115,05	115,05	115,05	--	--	115,05	

FRUTAS DE HUESO

PRODUCTO	MERCADO	VARIEDAD O TIPO	CAT.	CALIBRE	DÍA/MES							
					18/9	19/9	20/9	21/9	22/9	23/9	24/9	PMPS
CIRUELA	La Rioja	Todos los tipos y variedades	-	35 mm ó superior	230,00	230,00	230,00	230,00	230,00	--	--	230,00
	Lérida	Todos los tipos y variedades	-	35 mm ó superior	180,67	180,67	180,67	180,67	180,67	--	--	180,67
	Zaragoza	Todos los tipos y variedades	-	35 mm ó superior	116,34	116,34	116,34	116,34	116,34	--	--	116,34
MELOCOTÓN	Huesca	Pulpa amarilla	I	A/B	85,00	85,00	85,00	85,00	85,00	--	--	85,00
	Lérida	Pulpa amarilla	I	A/B	131,52	134,85	141,79	138,52	138,48	--	--	136,36
	Navarra	Pulpa amarilla	I	A/B	110,00	110,00	110,00	110,00	110,00	--	--	110,00
	Teruel	Pulpa amarilla	I	A/B	118,58	118,58	118,58	118,58	118,58	--	--	118,58
	Zaragoza	Pulpa amarilla	I	A/B	95,99	95,99	95,99	95,99	95,99	--	--	95,99
	Lérida	Pulpa blanca	I	A/B	123,73	129,71	128,47	136,30	137,69	--	--	126,67
NECTARINA	Lérida	Pulpa amarilla	I	A/B	135,38	135,64	134,12	135,53	136,62	--	--	135,69
	Zaragoza	Pulpa amarilla	I	A/B	88,61	88,61	88,61	88,61	88,61	--	--	88,61
	Lérida	Pulpa blanca	I	A/B	154,58	163,87	158,63	165,91	163,01	--	--	162,08

OTRAS FRUTAS

PRODUCTO	MERCADO	VARIEDAD O TIPO	CAT.	CALIBRE	DÍA/MES							
					18/9	19/9	20/9	21/9	22/9	23/9	24/9	PMPS
UVA DE MESA	Murcia	Apirenas nuevas variedades	I	-	170,00	170,00	180,00	180,00	180,00	--	--	176,04
	Murcia	Autumn Royal	I	-	110,00	110,00	110,00	120,00	120,00	--	--	114,48
	Alicante	D. María	I	-	160,65	160,65	160,65	160,65	160,65	--	--	160,65
	Alicante	Moscatel Italia	I	-	140,11	140,11	140,11	140,11	140,11	--	--	140,11
	Alicante	Red Globe	I	-	163,01	163,01	163,01	163,01	163,01	--	--	163,01

3.1.2. Precios de Producción de Frutas en el Mercado Interior: Precios Medios Ponderados Semanales Nacionales

Referencia: Reglamento Delegado (UE) 2017/891 de la Comisión, de 13 de marzo (DOUE de 25 de mayo). Art. 55 y Anexo VI
Precios a la salida del centro de acondicionamiento de productos seleccionados, embalados y, en su caso, en palés (€/100kg peso neto)

CÍTRICOS

PRODUCTO	MERCADO	VARIEDAD O TIPO	CAT.	CALIBRE	PRECIO MEDIO PONDERADO SEMANAL NACIONAL Semana 38- 2023: 18/09 -24/09
LIMÓN	ESPAÑA	TODAS LAS VARIEDADES	I	3-4	88,32
SATSUMA	ESPAÑA	TODAS LAS VARIEDADES	I	1X-3	80,00

FRUTAS DE PEPITA

PRODUCTO	MERCADO	VARIEDAD O TIPO	CAT.	CALIBRE mm	PRECIO MEDIO PONDERADO SEMANAL NACIONAL Semana 38- 2023: 18/09 -24/09
MANZANA	ESPAÑA	Gala	I	65-80	96,89
	ESPAÑA	Golden delicious	I	65-80	87,96
	ESPAÑA	Granny Smith	I	65-80	95,28
	ESPAÑA	Red Delicious y demás Var. Rojas	I	65-80	124,56
PERA	ESPAÑA	Blanquilla	I	55-60	125,00
	ESPAÑA	Conferencia	I	60-65+	112,30

FRUTAS DE HUESO

PRODUCTO	MERCADO	VARIEDAD O TIPO	CAT.	CALIBRE	PRECIO MEDIO PONDERADO SEMANAL NACIONAL Semana 38- 2023: 18/09 -24/09
CIRUELA	ESPAÑA	Todos los tipos y variedades	-	35 mm ó superior	155,82
MELOCOTÓN	ESPAÑA	Pulpa amarilla	I	A/B	109,00
	ESPAÑA	Pulpa blanca	I	A/B	126,67
NECTARINA	ESPAÑA	Pulpa amarilla	I	A/B	125,28
	ESPAÑA	Pulpa blanca	I	A/B	162,08

OTRAS FRUTAS

PRODUCTO	MERCADO	VARIEDAD O TIPO	CAT.	CALIBRE	PRECIO MEDIO PONDERADO SEMANAL NACIONAL Semana 38- 2023: 18/09 -24/09
UVA DE MESA	ESPAÑA	Todos los tipos y variedades con pepitas	-	-	159,74
	ESPAÑA	Todos los tipos y variedades sin pepitas	-	-	156,81

3.2. PRECIOS DE PRODUCCIÓN EN EL MERCADO INTERIOR: PRODUCTOS HORTÍCOLAS

**3.2.1. Precios de Producción de Hortícolas en el Mercado Interior:
Precios diarios y Precios Medios Ponderados Semanales en mercados representativos provinciales.**

Precios a la salida del centro de acondicionamiento de productos seleccionados, embalados y, en su caso, en palés (€/100 kg peso neto)

HORTALIZAS (1)

PRODUCTO	MERCADO	VARIEDAD O TIPO	CAT.	CALIBRE	DIA/MES							PMPS
					18/9	19/9	20/9	21/9	22/9	23/9	24/9	
ACELGA	Lugo	Todos los tipos y variedades	-	-	172,08	172,08	172,08	172,08	172,08	--	--	172,08
	Navarra	Todos los tipos y variedades	-	-	115,00	115,00	115,00	115,00	115,00	--	--	115,00
	Pontevedra	Todos los tipos y variedades	-	-	181,30	181,30	181,30	181,30	181,30	--	--	181,30
	Madrid	Verde	-	-	82,00	82,00	82,00	82,00	82,00	--	--	82,00
AJO	Ciudad Real	Blanco	-	50-60 mm	230,00	230,00	230,00	230,00	230,00	--	--	230,00
	Cuenca	Blanco	-	50-60 mm	170,00	170,00	170,00	170,00	170,00	--	--	170,00
	Segovia	Blanco	-	50-60 mm	290,00	290,00	290,00	290,00	290,00	--	--	290,00
	Toledo	Blanco	-	50-60 mm	216,00	216,00	216,00	216,00	216,00	--	--	216,00
	Albacete	Morado	-	50-80 mm	216,67	216,67	216,67	216,67	216,67	--	--	216,67
	Ciudad Real	Morado	-	50-80 mm	250,00	250,00	250,00	250,00	250,00	--	--	250,00
	Córdoba	Morado	-	50-80 mm	232,00	232,00	232,00	232,00	232,00	--	--	232,00
	Cuenca	Morado	-	50-80 mm	222,12	222,12	222,12	222,12	222,12	--	--	222,12
	Segovia	Morado	-	50-80 mm	305,00	305,00	305,00	305,00	305,00	--	--	305,00
	Toledo	Morado	-	50-80 mm	245,00	245,00	245,00	245,00	245,00	--	--	245,00
	Albacete	Primavera	-	50-60 mm	220,00	220,00	220,00	220,00	220,00	--	--	220,00
	Ciudad Real	Primavera	-	50-60 mm	225,00	225,00	225,00	225,00	225,00	--	--	225,00
	Córdoba	Primavera	-	50-60 mm	265,55	265,55	265,55	265,55	265,55	--	--	265,55
	Cuenca	Primavera	-	50-60 mm	150,00	150,00	150,00	150,00	150,00	--	--	150,00
Toledo	Primavera	-	50-60 mm	202,00	202,00	202,00	202,00	202,00	--	--	202,00	
BERENJENA	Almería	Todos los tipos y variedades	-	-	141,00	127,00	110,00	105,00	87,00	--	--	114,00
	Málaga	Todos los tipos y variedades	-	-	120,00	120,00	120,00	120,00	120,00	--	--	120,00
	Tarragona	Todos los tipos y variedades	-	-	119,00	119,00	119,00	119,00	119,00	--	--	119,00
BRÓCOLI	Murcia	--	-	150,00	155,00	155,00	170,00	170,00	--	--	161,13	
CALABACÍN	Almería	Todas las variedades	-	14-21 g	44,29	37,14	34,12	34,12	32,94	--	--	36,52
	Barcelona	Todas las variedades	-	14-21 g	93,50	93,50	93,50	93,50	93,50	--	--	93,50
	Málaga	Todas las variedades	-	14-21 g	75,00	75,00	75,00	75,00	75,00	--	--	75,00
	Murcia	Todas las variedades	-	14-21 g	60,00	75,00	100,00	110,00	110,00	--	--	91,53
CEBOLLA	Albacete	Todos los tipos y variedades	-	-	47,40	47,40	47,40	47,40	47,40	--	--	47,40
	Ávila	Todos los tipos y variedades	-	-	35,00	35,00	35,00	35,00	35,00	--	--	35,00
	Burgos	Todos los tipos y variedades	-	-	45,00	45,00	45,00	45,00	45,00	--	--	45,00
	Ciudad Real	Todos los tipos y variedades	-	-	70,00	70,00	70,00	70,00	70,00	--	--	70,00
	Cuenca	Todos los tipos y variedades	-	-	86,00	86,00	86,00	86,00	86,00	--	--	86,00
	Lérida	Todos los tipos y variedades	-	-	64,50	64,50	64,50	64,50	64,50	--	--	64,50
	Madrid	Todos los tipos y variedades	-	-	50,00	50,00	50,00	50,00	50,00	--	--	50,00
	Segovia	Todos los tipos y variedades	-	-	47,00	47,00	47,00	47,00	47,00	--	--	47,00
	Toledo	Todos los tipos y variedades	-	-	70,00	73,00	74,00	75,40	76,00	--	--	73,68
	CHAMPIÑÓN	Albacete	Cerrado	-	30-65 mm	185,45	185,45	185,45	185,45	185,45	--	--
Cuenca		Cerrado	-	30-65 mm	183,76	183,76	183,76	183,76	183,76	--	--	183,76
La Rioja		Cerrado	-	30-65 mm	250,00	250,00	250,00	250,00	250,00	--	--	250,00
Navarra		Cerrado	-	30-65 mm	270,00	270,00	270,00	270,00	270,00	--	--	270,00
COLIFLOR	Granada	Todos los tipos y variedades	-	-	140,42	140,42	140,42	140,42	140,42	--	--	140,42
	La Rioja	Todos los tipos y variedades	-	-	80,00	80,00	80,00	80,00	80,00	--	--	80,00
COL-REPOLLO	Madrid	Hoja lisa	-	-	67,00	67,00	67,00	67,00	67,00	--	--	67,00
	Málaga	Hoja lisa	-	-	50,00	50,00	50,00	50,00	50,00	--	--	50,00
	León	Todos los tipos y variedades	-	-	70,00	70,00	70,00	70,00	70,00	--	--	70,00
	Segovia	Todos los tipos y variedades	-	-	62,00	62,00	62,00	62,00	62,00	--	--	62,00
FRESA	Barcelona	Todas las variedades	-	-	396,00	396,00	396,00	396,00	396,00	--	--	396,00

3.2. PRECIOS DE PRODUCCIÓN EN EL MERCADO INTERIOR: PRODUCTOS HORTÍCOLAS

**3.2.1. Precios de Producción de Hortícolas en el Mercado Interior:
Precios diarios y Precios Medios Ponderados Semanales en mercados representativos provinciales.**

Precios a la salida del centro de acondicionamiento de productos seleccionados, embalados y, en su caso, en palés (€/100 kg peso neto)

HORTALIZAS (y II)

PRODUCTO	MERCADO	VARIEDAD O TIPO	CAT.	CALIBRE	DIA/MES							PMPS
					18/9	19/9	20/9	21/9	22/9	23/9	24/9	
JUDÍA VERDE	Almería	Plana	-	-	353,53	332,00	338,50	291,00	252,00	--	--	313,41
	Barcelona	Plana	-	-	432,00	432,00	432,00	432,00	432,00	--	--	432,00
	Granada	Plana	-	-	533,00	578,00	648,00	634,00	638,00	629,00	--	596,80
	Málaga	Plana	-	-	430,00	430,00	430,00	430,00	430,00	--	--	430,00
	Pontevedra	Plana	-	-	348,75	348,75	348,75	348,75	348,75	--	--	348,75
	La Rioja	Todos los tipos y variedades	-	-	325,00	325,00	325,00	325,00	325,00	--	--	325,00
Lérida	Todos los tipos y variedades	-	-	956,00	956,00	956,00	956,00	956,00	--	--	956,00	
LECHUGA	Murcia	Baby	I	-	110,00	110,00	110,00	120,00	120,00	--	--	114,53
	Murcia	Iceberg	I	400g y +	70,00	75,00	75,00	80,00	80,00	--	--	76,31
	Barcelona	Romana	I	400g y +	98,67	98,67	98,67	98,67	98,67	--	--	98,67
	Granada	Romana	I	400g y +	75,00	75,00	75,00	75,00	75,00	--	--	75,00
	Lérida	Todos los tipos y variedades	I	400g y +	134,57	134,57	134,57	134,57	134,57	--	--	134,57
	Navarra	Todos los tipos y variedades	I	400g y +	135,00	135,00	135,00	135,00	135,00	--	--	135,00
	Segovia	Todos los tipos y variedades	I	400g y +	90,00	90,00	90,00	90,00	90,00	--	--	90,00
	Toledo	Todos los tipos y variedades	I	400g y +	41,00	41,00	41,00	41,00	41,00	--	--	41,00
MELÓN	Ciudad Real	Piel de Sapo	-	-	70,00	67,00	67,00	65,00	65,00	--	--	66,80
	Toledo	Piel de Sapo	-	-	87,40	86,20	85,40	84,00	83,75	--	--	85,35
PEPINO	Almería	De Almería	-	350-500 g	45,00	43,00	34,00	29,00	29,00	--	--	36,00
	Granada	De Almería	-	350-500 g	84,00	79,00	78,00	68,00	69,00	63,00	--	74,27
	Madrid	Español	-	-	130,00	130,00	130,00	130,00	130,00	--	--	130,00
	Murcia	Español	-	-	80,00	90,00	120,00	180,00	180,00	--	--	136,89
	Barcelona	Variedades rugosas	-	-	153,45	153,45	153,45	153,45	153,45	--	--	153,45
PIMIENTO	Granada	Cuadrado Color	I	70 mm y +	--	--	--	279,00	279,00	--	--	279,00
	Murcia	Cuadrado Color	I	70 mm y +	60,00	60,00	80,00	90,00	110,00	--	--	81,35
	Almería	Cuadrado Verde	I	70 mm y +	164,29	171,43	131,76	112,94	110,59	--	--	138,20
	Granada	Cuadrado Verde	I	70 mm y +	--	164,00	--	129,00	129,00	--	--	145,64
	Málaga	Italiano Verde	I	41 mm y +	100,00	100,00	100,00	100,00	100,00	--	--	100,00
	Pontevedra	Italiano Verde	I	41 mm y +	145,00	145,00	145,00	145,00	145,00	--	--	145,00
	Ciudad Real	Todos los tipos y variedades	I	41 mm y +	145,00	140,00	135,00	130,00	125,00	--	--	135,00
PUERRO	Barcelona	Todos los tipos y variedades	-	-	121,00	121,00	121,00	121,00	121,00	--	--	121,00
	Navarra	Todos los tipos y variedades	-	-	98,00	98,00	98,00	98,00	98,00	--	--	98,00
	Pontevedra	Todos los tipos y variedades	-	-	380,00	380,00	380,00	380,00	380,00	--	--	380,00
	Segovia	Todos los tipos y variedades	-	-	92,00	92,00	92,00	92,00	92,00	--	--	92,00
	Toledo	Todos los tipos y variedades	-	-	130,00	130,00	130,00	130,00	130,00	--	--	130,00
	Valladolid	Todos los tipos y variedades	-	-	90,00	90,00	90,00	90,00	90,00	--	--	90,00
SANDÍA	Ciudad Real	Todos los tipos y variedades	-	-	50,00	48,00	47,00	46,00	45,00	--	--	47,20
	Toledo	Todos los tipos y variedades	-	-	44,90	44,90	44,00	43,80	43,00	--	--	44,12
TOMATE	Granada	Cereza	I	-	308,56	308,56	308,56	308,56	308,56	--	--	308,56
	Murcia	Cereza	I	-	320,00	370,00	370,00	420,00	435,00	--	--	388,93
	Barcelona	Racimo	I	-	120,00	120,00	120,00	120,00	120,00	--	--	120,00
	Almería	Redondo	I	57-100mm	138,00	92,00	116,00	105,00	87,00	--	--	107,60
	Barcelona	Redondo	I	57-100mm	133,00	133,00	133,00	133,00	133,00	--	--	133,00
	Málaga	Redondo	I	57-100mm	140,00	140,00	140,00	140,00	140,00	--	--	140,00
	Murcia	Redondo	I	57-100mm	110,00	110,00	120,00	130,00	130,00	--	--	120,75
ZANAHORIA	Segovia	Todos los tipos y variedades	-	-	40,00	40,00	40,00	40,00	40,00	--	--	40,00
	Toledo	Todos los tipos y variedades	-	-	46,20	45,90	44,90	43,90	43,90	--	--	44,96
	Valladolid	Todos los tipos y variedades	-	-	44,00	44,00	44,00	44,00	44,00	--	--	44,00

3.2.2. Precios de Producción de Hortícolas en el Mercado Interior: Precios Medios Ponderados Semanales Nacionales

Referencia: Reglamento Delegado (UE) 2017/891 de la Comisión, de 13 de marzo (DOUE de 25 de mayo). Art. 55 y Anexo VI

Precios a la salida del centro de acondicionamiento de productos seleccionados, embalados y, en su caso, en palés (€/100kg peso neto)

HORTALIZAS

PRODUCTO	MERCADO	VARIEDAD O TIPO	CAT.	CALIBRE	PRECIO MEDIO PONDERADO SEMANAL NACIONAL Semana 38- 2023: 18/09 -24/09
AJO	ESPAÑA	Blanco	-	50-60 mm	213,49
	ESPAÑA	Morado	-	45-55 mm	226,25
	ESPAÑA	Primavera	-	50-60 mm	213,10
BERENJENA	ESPAÑA	Todos los tipos y variedades	-	40+ /70+	115,07
CALABACÍN	ESPAÑA	Todos los tipos y variedades	-	14-21	42,61
CEBOLLA	ESPAÑA	Todos los tipos y variedades	-	-	60,86
CHAMPIÑÓN	ESPAÑA	Cerrado	-	Medio (30-65 mm)	199,24
COLIFLOR	ESPAÑA	Todos los tipos y variedades	-	-	88,57
COL-REPOLLO	ESPAÑA	Todos los tipos y variedades	-	-	59,99
JUDÍA VERDE	ESPAÑA	Todos los tipos y variedades	-	-	451,94
LECHUGA	ESPAÑA	Todos los tipos y variedades	I	400 g o superior	78,46
MELÓN	ESPAÑA	Todos los tipos y variedades	-	-	68,47
PEPINO	ESPAÑA	Variedades lisas	-	350-500 g	36,22
PIMIENTO	ESPAÑA	Todos los tipos y variedades	I	40 mm o superior	127,13
PUERRO	ESPAÑA	Todos los tipos y variedades	-	-	119,55
SANDÍA	ESPAÑA	Todos los tipos y variedades	-	-	46,51
TOMATE	ESPAÑA	Cereza	I	-	335,48
	ESPAÑA	Racimo	I	-	120,00
	ESPAÑA	Redondo	I	57-100mm	106,90
ZANAHORIA	ESPAÑA	Todos los tipos y variedades	-	-	41,89

4. PRECIOS REPRESENTATIVOS DE PRODUCTOS GANADEROS

4.1. PRECIOS REPRESENTATIVOS DE PRODUCTOS GANADEROS: BOVINO

4.1.1. Precios Medios Nacionales de Canales de Bovino Pesado

PRECIO MEDIO NACIONAL (€/100kg Canal) DE CANALES DE BOVINO PESADO SEGÚN MODELO COMUNITARIO DE CLASIFICACIÓN R 2017/1182, R 2017/1184, RD 815/2018 (Euro/100kg canal)

CATEGORÍA	CLASE DE CONFORMACIÓN Y DE ESTADO DE ENGRASAMIENTO	Semana 37 11-17/09 2023	Semana 38 18-24/09 2023	Variación €
Categoría A: Canales de machos jóvenes sin castrar de más de un año y menos de dos	Muy buena y poco cubierta (U-2)	514,75	516,16	1,41
	Muy buena y cubierta (U-3)	506,58	509,41	2,83
	Precio medio ponderado Categoría U	511,78	513,70	1,92
	Buena y poco cubierta (R-2)	501,13	502,07	0,94
	Buena y cubierta (R-3)	502,33	500,63	-1,70
	Precio medio ponderado Categoría R	501,68	501,40	-0,28
	Menos buena y poco cubierta (O-2)	463,77	465,58	1,81
	Menos buena y cubierta (O-3)	469,33	480,01	10,68
	Precio medio ponderado Categoría O	466,02	471,43	5,41
Categoría D: Canales de hembras que hayan parido	Mediocre y poco cubierta (P-2)	306,47	306,30	-0,17
	Mediocre y cubierta (P-3)	333,22	337,68	4,46
	Precio medio ponderado Categoría P	311,43	312,11	0,68
	Buena y cubierta (R-3)	359,37	355,24	-4,13
	Buena y grasa (R-4)	421,09	427,89	6,80
	Precio medio ponderado Categoría R	372,49	370,69	-1,80
	Menos buena y poco cubierta (O-2)	339,36	340,76	1,40
	Menos buena y cubierta (O-3)	350,73	360,35	9,62
	Menos buena y grasa (O-4)	450,38	431,40	-18,98
	Precio medio ponderado Categoría O	360,36	363,34	2,98
Categoría E: Canales de otras hembras (de 12 meses o más)	Muy buena y poco cubierta (U-2)	545,83	546,23	0,40
	Muy buena y cubierta (U-3)	537,45	538,16	0,71
	Precio medio ponderado Categoría U	539,94	540,56	0,62
	Buena y poco cubierta (R-2)	532,32	517,17	-15,15
	Buena y cubierta (R-3)	506,73	515,45	8,72
	Buena y grasa (R-4)	527,12	519,51	-7,61
	Precio medio ponderado Categoría R	514,68	516,20	1,52
	Menos buena y poco cubierta (O-2)	416,31	418,23	1,92
	Menos buena y cubierta (O-3)	481,44	477,01	-4,43
	Menos buena y grasa (O-4)	495,82	470,25	-25,57
	Precio medio ponderado Categoría O	467,35	463,38	-3,97
Categoría Z: Canales de animales desde 8 a menos de 12 meses	Muy buena y poco cubierta (U-2)	528,04	527,10	-0,94
	Muy buena y cubierta (U-3)	525,56	529,97	4,41
	Precio medio ponderado Categoría U	526,64	528,72	2,08
	Buena y poco cubierta (R-2)	520,56	512,12	-8,44
	Buena y cubierta (R-3)	510,91	526,93	16,02
	Precio medio ponderado Categoría R	513,40	523,10	9,70
	Menos buena y poco cubierta (O-2)	459,77	466,90	7,13
	Menos buena y cubierta (O-3)	491,32	483,02	-8,30
	Precio medio ponderado Categoría O	469,66	471,96	2,30

4.1.2. Precios Medios Nacionales del Bovino Vivo

R 2017/1182, R 2017/1184 (Euro/100 kg vivo)

BOVINO VIVO	Semana 37 11-17/09 2023	Semana 38 18-24/09 2023	Variación €
Machos hasta 480 Kg. vivo	292,20	292,40	0,20
Machos de más de 480 kg. vivo	270,63	270,95	0,32
Hembras que hayan parido	150,48	150,54	0,06
Otras hembras de hasta 380 Kg. vivo	300,34	301,36	1,02
Otras hembras de más de 380 Kg. vivo	299,66	300,81	1,15

4.1.3. Precios Medios Nacionales de Otros Animales de la Especie Bovina

OTROS BOVINOS	Semana 37 11-17/09 2023	Semana 38 18-24/09 2023	Variación €
TERNEROS DE 8 DÍAS A 4 SEMANA (Euro/cabeza)			
Macho frisón	117,57	117,21	-0,36
Macho cruzado	220,21	220,52	0,31
Hembra frisón	91,54	84,76	-6,78
Hembra cruzado	155,81	155,69	-0,12
<i>Media ponderada nacional (Euro/Cabeza)</i>	157,26	156,75	-0,51
TERNEROS DE 6 HASTA 12 MESES (Euro/100kg vivo)			
Macho frisón (base 200 kg)	193,55	193,55	0,00
Macho cruzado (base 200 kg)	361,43	361,43	0,00
Hembra frisón (base 200 kg)	345,00	345,00	0,00
Hembra cruzado (base 200 kg)	263,35	263,35	0,00
<i>Media ponderada nacional (Euro/100kg vivo)</i>	317,17	317,17	0,00

4.2. PRECIOS REPRESENTATIVOS DE PRODUCTOS GANADEROS: OVINO

4.2.1. Precios Medios Nacionales de Canales de Ovino Frescas o Refrigeradas

R 2017/1182, R 2017/1184 (Euro/100 kg canal)

CORDEROS I Y II	Semana 37 11-17/09 2023	Semana 38 18-24/09 2023	Variación €
Corderos I (12 a 13 kg/canal)	776,16	787,38	11,22
Corderos II (13,1 a 16 kg/canal)	758,70	763,62	4,92
<i>Media ponderada</i>	767,43	775,50	8,07

PRECIOS MEDIOS DE CANALES DE OVINO FRESCAS O REFRIGERADAS EN LOS MERCADOS NACIONALES REPRESENTATIVOS

MERCADO REPRESENTATIVO - Cordero 9-19 kg	Semana 37 11-17/09 2023	Semana 38 18-24/09 2023	Variación €
Barcelona	843,20	862,53	19,33
Madrid	978,55	978,55	0,00
Valencia	747,97	747,97	0,00
Albacete	813,80	813,80	0,00
Extremadura	799,82	806,56	6,74
Segovia	778,25	798,12	19,87
Toledo	738,79	772,23	33,44
Zaragoza	850,03	869,90	19,87
<i>Media ponderada</i>	799,46	813,56	14,10

4.3. PRECIOS REPRESENTATIVOS DE PRODUCTOS GANADEROS: PORCINO

4.3.1. Precios Medios de Canales de Porcino de Capa Blanca

CLASIFICACIÓN EUROP R 2017/1182, R 2017/1184 (Euro/100kg canal)

	Clase S (>60% contenido magro)			Clase E (60%-55% contenido magro)			Clase U (55%-50% contenido magro)		
	Semana 37 11-17/09 2023	Semana 38 18-24/09 2023	Variación C	Semana 37 11-17/09 2023	Semana 38 18-24/09 2023	Variación C	Semana 37 11-17/09 2023	Semana 38 18-24/09 2023	Variación C
PRECIO MEDIO NACIONAL	239,02	235,69	-3,33	232,48	229,55	-2,93	240,36	236,91	-3,45

	Clase R (50%-45% contenido magro)			Clase O (45%-40% contenido magro)			Clase P (<40% contenido magro)		
	Semana 37 11-17/09 2023	Semana 38 18-24/09 2023	Variación C	Semana 37 11-17/09 2023	Semana 38 18-24/09 2023	Variación C	Semana 37 11-17/09 2023	Semana 38 18-24/09 2023	Variación C
PRECIO MEDIO NACIONAL	236,46	231,78	-4,68	233,07	227,66	-5,41	231,72	221,78	-9,94

4.3.2. Precios Medios en Mercados Representativos Provinciales de Porcino Cebado (*)

MERCADO REPRESENTATIVO	SELECTO (nivel menor de grasa)			NORMAL (nivel normal de grasa)			GRASO (nivel mayor de grasa)		
	Semana 37 11-17/09 2023	Semana 38 18-24/09 2023	Variación C	Semana 37 11-17/09 2023	Semana 38 18-24/09 2023	Variación C	Semana 37 11-17/09 2023	Semana 38 18-24/09 2023	Variación C
Barcelona	-	-	-	1,93	1,90	-0,03	1,90	1,87	-0,03
Huesca	1,89	1,85	-0,04	1,89	1,83	-0,06	1,85	1,81	-0,04
Lleida	1,87	1,84	-0,03	1,86	1,83	-0,03	1,85	1,82	-0,03
Murcia	1,91	1,88	-0,03	1,90	1,87	-0,03	1,89	1,86	-0,03
Pontevedra	1,90	1,90	0,00	1,88	1,88	0,00	2,44	2,44	0,00
Salamanca	1,90	1,86	-0,04	1,88	1,86	-0,02	1,84	1,80	-0,04
Segovia	1,88	1,84	-0,04	1,87	1,83	-0,04	2,07	2,04	-0,03
Zaragoza	1,92	1,90	-0,02	1,88	1,86	-0,02	1,87	1,85	-0,02

(*) En Euro/kg vivo

4.3.3. Precios Medios de Porcino Precoz, Lechones y Otras Calidades

(Euro/100kg vivo)

CERDAS DE DESVIEJE	Semana 37		Variación €
	11-17/09	2023	
Cerdas de Desvieje	114,87	109,33	-5,54
CERDOS CEBADOS			
Categoría U	185,08	182,42	-2,66
LECHONES			
Lleida.Base 20kg de peso.	255,00	255,00	0,00
Segovia.Base 20kg de peso.	330,00	325,00	-5,00
Media nacional. Calidad Normal. Base 20 kg de	298,74	296,52	-2,22

4.3.4. Precios Medios de Porcino: Tronco Ibérico

(Euro/100kg vivo)

TOSTONES	Semana 37		Variación €
	11-17/09	2023	
De 5 a 9 kilos	552,86	551,43	-1,43
De 9 a 12 kilos	814,29	795,71	-18,58
LECHONES			
Lechón Ibérico Cruzado Base 23 kg	358,50	356,28	-2,22
MARRANOS			
Marranos Ibéricos de 35 a 60 kg	362,52	362,52	0,00
PRIMALES			
Primales Ibéricos de 60 a 100 kg	--	310,15	--
CERDO CEBADO			
Cerdo Cebado (Intensivo)	225,47	225,76	0,29
Cerdo Cebado de Campo (Extensivo)	244,25	244,41	0,16
Cerdo Cebado de Bellota 100% Ibérico	--	--	--
DESVIEJE			
Reproductores de desvieje	156,52	156,52	0,00
REPRODUCTORES			
Reproductores >6 meses	388,50	388,50	0,00
CASTRONAS			
Castronas	121,74	121,74	0,00

Denominaciones de acuerdo con la Norma de Calidad (RD 4/2014)

Para información sobre precios de productos agrícolas y ganaderos en otros Estados Miembros de la UE:

<https://ec.europa.eu/agriculture/>



MINISTERIO
DE AGRICULTURA, PESCA
Y ALIMENTACIÓN