

11.3 COYUNTURA AGRARIA

PRECIOS SECTOR GANADERO – DICIEMBRE 2021

Variaciones mensuales y anuales de los precios medios mensuales en origen de los productos ganaderos registrados

PS	PRODUCTOS	Precio medio (€) mes Diciembre 2021	Variación mensual (%) Diciembre 2021 /Noviembre 2021	Variación anual (%) Diciembre 2021/Diciembre 2020
(5)	Ternera, 180-300 kilos (€/100 kg canal)	408,73	2,06	15,33
(5)	Machos de 12 a 24 meses (Clase R) (€/100 kg canal)	437,02	5,33	27,39
(5)	Animales de 8 a 12 meses (Clase R) (€/100 kg canal)	439,14	2,92	18,33
(5)	Bovino vivo, conjunto categorías (€/100 kg vivo)	215,85	2,18	18,99
(5)	Corderos 9-19 kilos (€/100 kg canal)	827,60	0,75	27,39
(5)	Corderos 12-16 kilos (€/100 kg canal)	782,63	0,84	25,92
(5)	Porcino >60% magro (Clase S) (€/100 kg canal)	131,31	-0,87	-8,11
(5)	Porcino 60-55% magro (Clase E) (€/100 kg canal)	125,67	-0,33	-8,16
(5)	Porcino 55-50% magro (Clase U) (€/100 kg canal)	128,53	1,20	-5,29
(5)	Porcino 50-45% magro (Clase R) (€/100 kg canal)	126,88	5,92	-3,03
(5)	Lechon 20 kg (€/unidad)	30,04	22,86	-21,84
(6)	Pollo, media de canales del 83% y 65% rdto. (€/100 kg canal)	173,67	1,96	34,30
(7)	Huevos - Clase L (€/docena)	0,90	0,84	27,12
(7)	Huevos - Clase M (€/docena)	0,80	0,76	29,64
(8)	Conejo 1,8-2,2 kilo, vivo (€/100 kg)	208,92	-5,85	6,40
(10)	Suero de leche en polvo (€/100 kg)	108,24	5,30	39,46
(10)	Mantequilla sin sal (formato 25 kg) (€/100 kg)	566,79	8,08	69,26
(9)	Leche cruda de vaca (€/100 l). Fuente: INFOLAC			Precio diciembre 36,40 €/100 litros
(11)	Miel Multifloral a granel (€/100 kg)			Precio noviembre 338,99 €/100 kg

Unidades: (1) €/100 kg Canal; (2) €/100 kg Vivo; (3) Unidad; (4) €/docena; (5) €/100kg.

PS= Posición comercial: (5) Entrada matadero; (6) Salida muelle matadero; (7) Salida muelle centro de embalaje; (8) Salida granja; (9) Precio pagado al ganadero (10) Precio franco fábrica sin impuestos ni costes; (11) Venta a la industria o mayorista.

NOTA: Los precios medios mensuales están calculados tomando la media aritmética de los precios medios semanales (ponderados por las cantidades semanales o por la producción anual, según el tipo de productos), que incluyen las semanas correspondientes de cada mes. Diciembre incluye las semanas 48, 49, 50, 51 y 52 del año 2021 (desde el 29/11/2021 hasta el 02/01/2022, ambos incluidos).

Comercio exterior: Fuente DataComex. Años 2018 y 2019 información consolidada. Año 2020 datos avanzados hasta diciembre. Año 2021 información avanzada hasta septiembre, siendo el período de recogida de datos: desde el 20 de diciembre al 14 de enero de 2022.

Códigos Taric:

Carne de vacuno: 0201 y 0202.
Bovino vivo: 0102.
Canales de cordero: 020410, 020421, 020422, 020423, 020430, 020441, 020442, 020443.
Carne de porcino: 0203.
Lechones: 010391 y 010392.
Canales de pollo: 020710, 020711, 020712, 020713, 020714, 020721.
Huevos: 0407 y 0408.
Carne de conejo: 020810.

Fuente y Elaboración: S. G. Análisis, Coordinación y Estadística

CANALES DE VACUNO (▲):

⇒ Precios medios en origen del mes de diciembre:

Finaliza el año con nuevas subidas mensuales para el conjunto de las categorías registradas, el 3,44% de media más que el apunte del mes anterior; situando la tasa interanual el 20,35% de media por encima de 2020.

. Tasas medias mensuales por categorías (▲): nuevas subidas generalizadas: canales desde 12 hasta 24 meses, el 5,33%; canales desde 8 hasta 12 meses, el 2,92% y canales de terneras el 2,06%.

. Tasas medias anuales por categorías (▲): nuevo incremento: canales desde 12 hasta 24 meses, el 27,39%; canales desde 8 hasta 12 meses, el 18,33%; canales de terneras, el 15,33%.

⇒ Comercio exterior de carne de vacuno (últimas cifras avanzadas en DataComex):

En octubre, el dato avanzado del total de exportaciones a Europa, África y Asia, se sitúa en 18.058,28 t, el 1,73% menos que el mes anterior con 18.376,97 t; mientras que se mantiene estable (0,85%) respecto de 2020 con 17.905,46 t.

El avance del acumulado enero- octubre registra 171.170,55 t, el 6,49% más que en 2020 con 160.734,86 t.

. Por Continentes: En octubre, bajada Europa (receptor del 92% del total de exportaciones de carne vacuna procedente de España), el -5,26% con 16.338,47 t; mientras que, suben Asia, el 60,26% con 1.361,61 t y África el 27,45% con 358,20 t.

Por países. Europa en octubre, nuevas bajadas de Portugal, el -3,17% (5.398,68 t), y de Alemania, el -12,88% (423,49 t), también de Grecia, el -31,90% (1.451,75 t) Por el contrario, subidas de Países Bajos, el 9,65% (1.986,66 t) y de Francia, el 4,62% (1.786,63 t). Italia prácticamente estable (0,23% con 3.505,01 t).

. África en octubre, sube Marruecos, tras dos meses de descensos (receptor del 32% del total de las entradas de bovino vivo al continente procedentes de España), el 7,83% (159,57 t). Sin datos de Argelia, receptor del 43% del total de las importaciones al continente desde España.

. Asia en octubre, subidas de Indonesia, el 106,13% (395,75 t) y de Vietnam, el 34,89% (309,61 t).

⇒ Sacrificios totales mataderos nacionales (avance Encuesta de Sacrificio de Ganado del MAPA).

En octubre las matanzas son de 215.833 animales (60.387 t), el 4,43% menos que en septiembre con 225.849 cabezas (63.788 t); y el 2,13% más que en 2020, con 211.327 animales (59.538 t).

El peso medio canal de octubre es de 279,79 kg, frente a los 282,44 kg del mes anterior y los 281,73 kg de octubre 2020.

CONJUNTO BOVINO VIVO (▲):

⇒ Precios medios en origen del mes de diciembre:

El último mes del año vuelve a subir, el 2,18% más que el mes anterior; igualmente, la tasa media interanual alcanza el 18,99% por encima de diciembre 2020.

⇒ Comercio exterior de bovino vivo (últimas cifras avanzadas en DataComex):

En octubre, el dato avanzado del total de exportaciones a África, Asia y Europa, se sitúa en 10.319,74 t, el 26,33% más que el mes precedente con 8.168,66 t; y el 28,13% por debajo de octubre 2020 con 14.358,26 t.

El avance del acumulado enero- octubre registra 88.836,96 t, el 12,86% menos que en 2020, con 101.945,05 t.

. Por Continentes: en octubre, África (receptor del 50% del total de las entradas al continente, de bovino vivo, procedentes de España), se sitúa en 6.575,47 t, el 91,99% por encima del mes precedente. Por el contrario, desciende Europa con 2.371,54 t el -22,34% y Asia, con 1.372,74 t, el -18,77%.

. Por países. África en octubre, subidas generalizadas: Argelia, el 88,31% (2.505,60 t), de Libia, el 66,08% (2.278,71 t) y de Marruecos, el 42,07% (933,28 t).

. Europa en octubre, bajadas los principales destinos: Italia, el -23,75% (1.424,51t) y Portugal, el -12,84% (726,60t), ambos países reciben el 89% del total de las entradas de bovino vivo al Viejo Continente desde España. Asia en octubre, El Líbano sube hasta el 50,26% (1.372,74 t).

CANALES DE CORDERO (=):

⇒ Precios medios en origen del mes de diciembre:

Ligera repunte mensual, el 0,80% de media respecto del mes anterior; mientras que, la tasa interanual se sitúa el 26,65% de media por encima de 2020.

⇒ Comercio exterior de canales de cordero (últimas cifras avanzadas en DataComex):

En octubre, el dato avanzado del total de exportaciones a Europa, Asia y África registra 3.131,46 t, el 8,28% menos que en septiembre con 3.414,01 t; mientras que, son el 3,64% más que octubre 2020, con 3.021,53 t.

El avance del acumulado enero- octubre registra 43.869,50 t, el 34,44% por encima de 2020, con 32.630,33 t.

. **Por Continentes:** en octubre, repunte de Europa, tras dos meses de bajadas, el 3,31%, con 2.414,32 t. Por su parte, descensos de Asia, el -31,43% con 652,61 t y de África, el -48,53% con 64,53 t. Europa y Asia reciben el 73 % y 26 %, respectivamente, del total de las exportaciones españolas de cordero vivo.

. **Por países.** Europa en octubre, bajadas de Francia, el -13,78% (1.096,98 t) y de Italia, el -10,40% (411,60 t). Por el contrario, suben Portugal, el 40,65% (136,21 t), Dinamarca, el 248,67% (120,89 t), Países Bajos, el 52,31% (98,79 t) y Alemania, el 260,15% (175,48 t).

. Asia en octubre, bajadas de Qatar, el -7,31% (215,74 t), de Emiratos Árabes Unidos, el -69,73% (59,33 t), de Arabia Saudita, el -63,66% (53,15 t) y de Israel, el -65,20% (81,58 t). Por el contrario, subida de Omán, el 24,64% (123,66 t).

⇒ Sacrificios totales mataderos nacionales (avance Encuesta de Sacrificio de Ganado del MAPA)

En octubre, se sacrificaron 621.390 animales (8.073 t), el 7,10% menos que en septiembre con 668.886 cabezas (8.702 t); mientras que, son el 1,52% más que en octubre 2020, con 612.069 cabezas (7.795 t).

El peso medio de la canal de octubre es de 12,99 kg, frente a los 13,01 kg de septiembre, y los 12,74 kg de octubre 2020.

⇒ Comercio exterior de cordero vivo (últimas cifras avanzadas en DataComex)

En octubre, el dato avanzado del total de exportaciones a Europa, Asia y África, se sitúa en 2.181,48 t, el 4,34% más que el mes anterior, con 2.090,69 t; y el 26,00% por encima de octubre 2020, con 1.731,31 t.

El avance del acumulado enero- octubre, registra 37.205,73 t exportadas, el 17,99% menos que en 2020, con 45.367,06 t.

. **Por Continentes:** en octubre, subidas de Europa (receptor del 50 % del total de las exportaciones españolas de cordero vivo al continente), el 41,59% con 1.444,13 t y de África anota el 22,32% (receptor del 7%) con 81,05 t; mientras que, baja Asia, (receptor del 44%), el -34,66 % con 656,30 t.

. **Por países.** Europa en octubre, subidas de los tres principales destinos: Francia repunta, el 1,26% (579,58 t); Alemania, el 18,84% (351,26 t) y Portugal, el 175,21% (365,28 t).

. Asia en octubre, El Líbano (receptor del 90% del total de las entradas al continente de cordero vivo procedentes de España), registra una ligera demanda (47,38 t).

. África en octubre, Libia (receptor del 80% del total de entradas al continente de carne de cordero procedente de España), repunta, el 2,78% (68,10 t).

CANALES DE PORCINO (=▼):

⇒ Precios medios en origen del mes de diciembre:

Termina el año con un ligero repunte para el conjunto de las categorías registradas, el 1,48% de media más que el mes anterior; mientras que, se sitúa el 6,15% de media por debajo de 2020.

. **Tasas medias mensuales por categorías (=▼):** retrocesos y repuntes, según las distintas categorías, aunque por encima de los apuntes del mes anterior: clase S el -0,87%; clase E el -0,33 %; clase U el 1,20 %; clase R el 5,92%.

. **Tasas medias anuales por categorías (▼):** se mantienen negativas las tasas medias interanuales, aunque sensiblemente por encima de los registros anteriores: clase S el -8,11%; clase E el -8,16%; clase U el -5,29% y clase R el -3,03%.

⇒ Comercio exterior de carne de porcino (últimas cifras avanzadas en DataComex):

En octubre, el dato avanzado del total de las exportaciones a Europa, Asia, América y África, se sitúa en 180.249,81 t, el 2,83% más que el mes anterior, con 175.296,48 t; y el 8,57 % menos que octubre 2020, con 197.141,24 t.

El avance del acumulado enero- octubre, alcanza 1.822.115,63 t, el 6,84% por encima de 2020, con 1.705.383,60 t.

. **Por Continentes:** en octubre, bajada de Asia, el -4,11% con 77.358,66 t. Por el contrario, subidas de Europa, el 5,39% con 94.521,90 t; de América el 99,72% con 6.539,50 t y de África, el 48,55% con 1.341,75 t. Los dos primeros continentes citados reciben el 59% y 40%, respectivamente, del total de exportaciones de la carne de porcino procedentes de España.

. **Por países.** Europa en octubre, subidas, prácticamente, generalizadas: Francia repunta, el 1,01% (15.669,38 t); Polonia, el 14,30% (9.274,03 t); República Checa, el 19,42% (6.552,48 t); Bulgaria, el 29,19% (5.026,39 t); Alemania, el 25,54% (2.922,73 t); Eslovaquia, el 20,31% (2.444,29 t) y Dinamarca, el 7,01% (2.374,31 t). Por el contrario, bajadas de Italia, el -2,39% (14.760,09 t); de Portugal, el -3,14 % (6.764,71 t) y de Rumanía, el -6,08% (8.186,19 t).

. Asia en octubre, China (receptor del 73% del total de las entradas al continente de carne de porcino procedente de España) baja, el -20,65% (36.680,76 t); también Japón, el -8,36% (12.997,99 t); mientras que, retrocede Filipinas, el -1,58% (6.145,71 t). Por el contrario, suben Corea del Sur, el 61,06% (13.358,62 t) y Taiwán, el 55,63% (6.000,61 t).

. África en octubre, subidas de Sudáfrica (receptor del 38 % del total de las entradas al continente de carne de porcino desde España), el 53,42% (493,96 t) y de Liberia, el 99,83% (49,90 t). Por el contrario, descende Congo, el -28,58% (165,08 t).

⇒ Sacrificios totales mataderos nacionales (avance Encuesta de Sacrificio de Ganado del MAPA)

En octubre los sacrificios son de 4.865.745 animales (427.068 t), el 3,29% por debajo del mes anterior con 5.031.220 cabezas (433.676 t); y el 1,40% menos que las matanzas de octubre de 2020 con 4.934.931 cabezas (435.964 t).

En octubre, el peso medio canal es de 87,77 kg, frente a los 86,20 kg del mes anterior, y los 88,34 kg de octubre 2020.

LECHÓN DE BASE 20 KG (▲):

⇒ Precios medios en origen del mes de diciembre:

Finaliza el año con importante subida mensual, el 22,86% más que en noviembre; mientras que, la tasa media interanual se sitúa el 21,84% por debajo de 2020, aunque sensiblemente por encima del último apunte.

⇒ Comercio exterior de lechones (últimas cifras avanzadas en DataComex):

En octubre, el dato avanzado de los envíos a Europa (receptor, prácticamente, del 100 % de los lechones procedentes España), se sitúa en 8.116,54 t, el 1,22% más que el mes anterior con 8.018,69 t; y el 14,03 menos que en 2020, con 9.441,22 t.

El avance del acumulado enero- octubre, registra 83.419,70 t, el 16,54% por debajo de el pasado año, con 99.947,66 t.

. **Por países:** en octubre, bajadas de Portugal, el -2,89% (6.379,99 t) y de Alemania, el -5,97% (1.292,85 t). Ambos países reciben el 76% y el 2%, respectivamente, del total de los lechones entrados al Viejo continente procedentes de España.

CANALES DE POLLO (▲):

⇒ Precios medios en origen del mes de diciembre:

Nuevo incremento mensual, el 1,99% de media, aunque sensiblemente inferior al último registro; igualmente, subida de la tasa interanual, el 6,40%.

⇒ Comercio exterior de carne de pollo (últimas cifras avanzadas en Data Comex).

En octubre, el dato avanzado del total de exportaciones a Europa, África, Asia y América, se sitúa en 16.440,92 t, el 12,45% menos que el registro del mes precedente con 18.778,79 t; y el 20,64% más que en octubre 2020 13.627,94 t.

El avance del acumulado enero- octubre registra 162.182,34 t, el 19,13% más que en 2020, con 136.140,83 t.

. Por Continentes: en octubre, descenso de Europa el -11,39% con 9.775,37 t y de África, el -14,44% con 6.531,75 t. Ambos países reciben el 64% y 35%, respectivamente, del total de las exportaciones de carne de pollo procedentes de España.

. Por países. Europa en octubre, Francia repunta, el 2,05% (3.104,88 t); mientras que, retrocede Portugal, el -4,92% (3.038,66 t). Ambos países son receptores del 36% y 31%, respectivamente, del total de entradas al continente de carne de pollo procedentes de España. También bajadas de Dinamarca, el -39,13% (1.114,92 t) y de Países Bajos, el -39,87% (337,69 t).

. África en octubre, bajadas de Sudáfrica (receptor del 65% de las entradas totales al continente de carne de pollo procedentes de España), el -17,74% (3.151,16 t); de Guinea (receptor del 11%), el -3,10% (811,57 t) y de Ghana, el -1,37% (269,94 t).

. Asia en octubre, nueva subida de Hong-Kong, el 55,94% (55.34 t).

⇒ Sacrificios totales mataderos nacionales (avance Encuesta de sacrificio de Ganado del MAPA)

En octubre las matanzas son de 64.697 miles de animales (134.193 t), el 5,53% por debajo de septiembre con 68.485 miles de cabezas (141.733 t); y el 2,43% menos que las matanzas de octubre 2020 con 66.305 miles de cabezas (141.690 t).

En octubre el peso medio canal es de 2,07 kg, igual al registrado el mes anterior; frente a los 2,14 kg de octubre 2020.

HUEVOS (= ▲):

⇒ Precios medios en origen del mes de diciembre:

En el último mes del año se mantienen los precios, el 0,8% de media; mientras que, se sitúan el 28,38% de media por encima de diciembre 2020.

Tasas medias mensuales por categorías (▲): Leves incrementos de la Clase L, el 0,84%, y de la Clase M, el 0,76%.

. Tasas medias anuales por categorías (▲): crecen los diferenciales porcentuales, hasta el 27,12% y el 29,64% para la Clase L y la Clase M, respectivamente.

⇒ Comercio exterior de huevos (últimas cifras avanzadas en DataComex):

En octubre, el dato avanzado del total de salidas a Europa, África y Asia se sitúa en 14.354,39 t, el 2,39% menos que el mes anterior con 14.705,19t; y el 5,84% más que 2020, con 13.562,36 t.

El avance del acumulado enero- octubre con 142.157,73 t anota nuevo repunte, el 2,67%, frente a las 138.457,19 t de 2020.

. Por Continentes: en octubre, Europa anota nueva, aunque ligera, subida, el 1,63% con 11.019,67 t; mientras que, descienden África, el -11,44% con 2.442,46 t y Asia, el -19,22% con 892,26 t.

. Por países. Europa en octubre, nuevas subidas de Francia (receptor del 51% del total de entradas de huevos frescos al Viejo Continente, procedentes de España), el 6,64% (5.473,15 t) y de Portugal, el 2,28% (1.681,31 t). Por el contrario, bajadas de Italia, encadena la segunda, con el -7,59% (719,88 t), de Países Bajos, el -2,11% (1.232,92 t) y de Alemania, el -13,19% (220,54 t).

. Asia en octubre, descensos generalizados: Israel (receptor del 51% del total de entradas de huevos frescos al continente, procedentes de España), encadena el segundo, con el -45,38% (202,60 t); Arabia Saudita, anota el tercero, con el -37,17% (178,78 t), y Filipinas, el -66,08% (43,60 t).

. África en octubre, bajadas de Mauritania, el -20,80% (839,38t) y de Gambia, el -58,35% (63,09 t); mientras que sube Liberia, el 14,68% (362,65 t). Estos tres países reciben el 41%, 7% y 13% del total de huevos entrados al continente procedentes de España. También se registran aumentos de Sierra Leona, el 83,90% (265,97 t) y de Guinea Ecuatorial, el 31,66% (307,65 t). Ambos países recogen el 23% del total de entradas al Continente procedentes de España.

CONEJO VIVO DE GRANJA (▼):

⇒ Precios medios en origen del mes de diciembre:

Finaliza el año con bajada, el 5,85% menos que el mes anterior; mientras que, la variación media interanual se sitúa el 6,40% por encima de 2020.

⇒ Comercio exterior de carne de conejo (últimas cifras avanzadas en DataComex):

En octubre, el dato avanzado del total de exportaciones de carne de conejo a Europa y África, se sitúa en 799,84 t (0,53%), similar al mes anterior con 795,64 t; mientras que, sube de nuevo el 59,36% respecto de octubre 2020, con 501,90 t.

El avance del acumulado enero- octubre se sitúa en 7.811,97 t, el 37,02% por encima de 2020, con 5.619,61 t.

. Por Continentes: en octubre, descienden los envíos a Europa (receptor del 93% del total de salidas de carne de conejo fuera de España), el -9,65% con 678,03 t; mientras que, suben hacia América, el 185,62% con 119,03 t.

. Europa en octubre, subidas de Portugal, el 11,70% (222,15 t) y de Italia, el 21,20% (157,16 t). Ambos países recogen el 34% y 21%, respectivamente, del total de entradas de carne de conejo procedentes de España. Por el contrario, bajadas de Francia, el -7,89% (32,32 t) y de Bélgica, el -7,30% (31,52 t).

⇒ Sacrificios totales mataderos nacionales (avance Encuesta de Sacrificio de Ganado del MAPA)

En octubre los sacrificios son de 2.975 miles de animales (3.648 t), el 5,97% menos que el mes de septiembre con 3.164 cabezas (3.867 t); y el 9,91% por debajo de las matanzas de octubre 2020 con 3.302 miles de cabezas (4.019 t).

En octubre el peso medio canal es 1,23 kg, prácticamente similar a los registrados en septiembre, 1,22 kg y en octubre 2020, 1,22 kg.

LÁCTEOS Y MIEL.

Suero de leche en polvo (▲): finaliza el año con nueva subida, el 5,30% más que en noviembre anterior; elevando la variación anual hasta el 39,46% por encima de 2020.

Mantequilla sin sal (formato 25 kg) (▲): diciembre anota nuevo aumento, el 8,08% más que el registro del mes anterior; situando la tasa interanual en el 69,26% por encima del mismo mes de 2020.

Leche cruda de vaca: El precio de leche cruda para el mes de diciembre de 2021 en España es 0,364 €/litro, es decir, 35,34 €/100 kg. Esto supone un incremento del 0,55% con respecto al precio del mes de noviembre y un aumento del 7,06% en relación con el precio de diciembre de 2020.

Miel multifloral: el precio medio en origen registrado para noviembre es de 338,99 €/100 kg, un 5,30% menos que el del mes anterior; y, por el contrario, se sitúa un 14,55% por encima de noviembre 2020.

<https://www.mapa.gob.es/es/estadistica/temas/estadisticas-agrarias/economia/precios-coyunturales-productos-ganaderos/>
<https://www.mapa.gob.es/es/estadistica/temas/publicaciones/boletin-mensual/default.aspx>
<https://www.mapa.gob.es/es/estadistica/temas/publicaciones/informe-semanal-coyuntura/default.aspx>
<https://www.mapa.gob.es/es/estadistica/temas/estadisticas-agrarias/economia/precios-medios-nacionales/>
<https://datacomex.comercio.es/>

Evolución semanal precios medios en origen canales vacuno clase R (12 -24 meses) (€/100 kg canal)

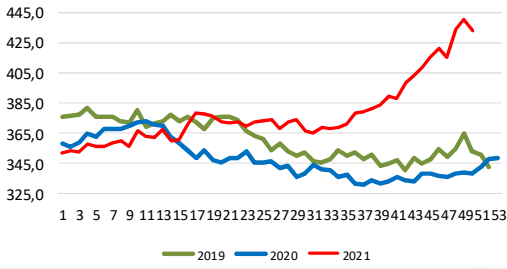

Evolución semanal precios medios en origen canales terneras (€/100 kg canal)

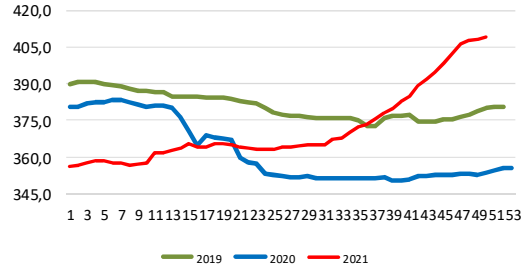

Evolución semanal precios medios en origen conjunto bovino vivo (€/100 kg canal)

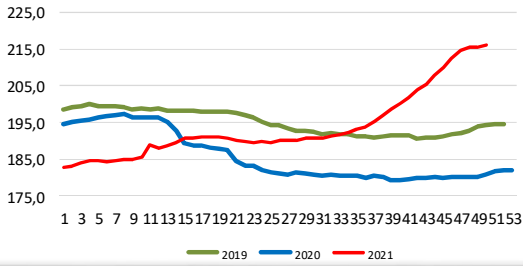

Evolución semanal precios medios en origen canales cordero 12-16 kg (€/100 kg canal)

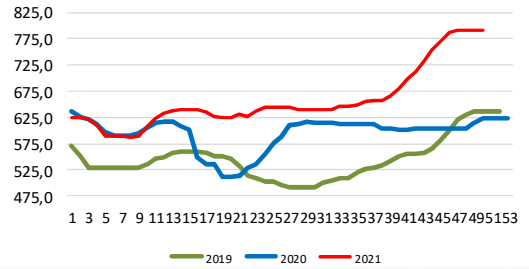

Evolución semanal precios medios en origen canales porcino 60-65% magro (Clase E) €/100 kg canal)

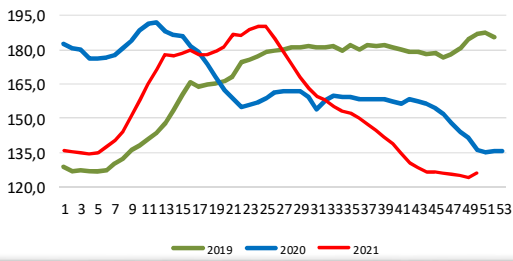

Evolución semanal precios medios en origen lechón de base 20 kg (€/Unidad)

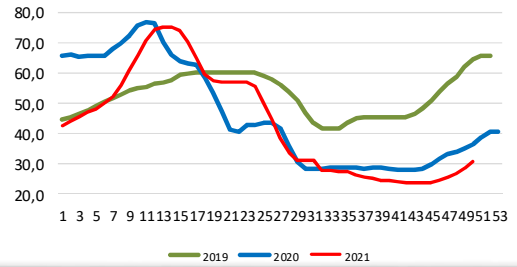

Evolución semanal precios medios en origen huevos Clase L (€/100 kg canal).

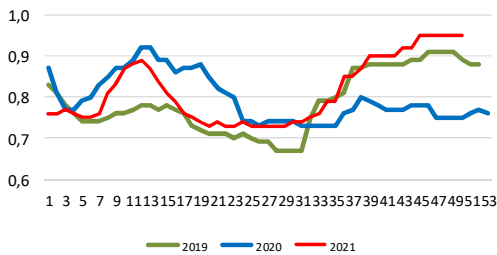

Evolución semanal precios medios en origen canales de pollo 83% y 65% rdto (€/100 kg canal)

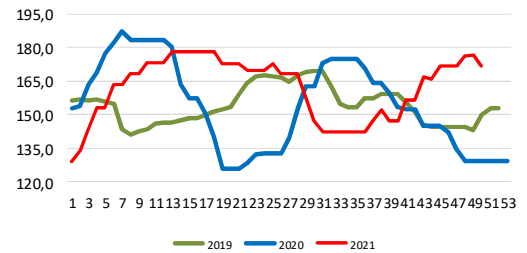

Evolución semanal precios medios en origen conejo vivo de granja (€/100 kg vivo)

