

11.3 COYUNTURA AGRARIA

PRECIOS SECTOR GANADERO – NOVIEMBRE 2021

Variaciones mensuales y anuales de los precios medios mensuales en origen de los productos ganaderos registrados

PS	PRODUCTOS	Precio medio (€) mes Noviembre 2021	Variación mensual (%) Noviembre 2021 / Octubre 2021	Variación anual (%) Noviembre 2021 / Noviembre 2020
(5)	Tenera, 180-300 kilos (€/100 kg canal)	400,48	3,46	13,48
(5)	Machos de 12 a 24 meses (Clase R) (€/100 kg canal)	414,91	5,15	23,01
(5)	Animales de 8 a 12 meses (Clase R) (€/100 kg canal)	426,66	4,70	16,59
(5)	Bovino vivo, conjunto categorías (€/100 kg vivo)	211,24	4,17	17,31
(5)	Corderos 9-19 kilos (€/100 kg canal)	821,43	10,81	30,01
(5)	Corderos 12-16 kilos (€/100 kg canal)	776,08	9,97	28,42
(5)	Porcino >60% magro (Clase S) (€/100 kg canal)	132,46	-4,25	-15,49
(5)	Porcino 60-55% magro (Clase E) (€/100 kg canal)	126,09	-5,32	-15,70
(5)	Porcino 55-50% magro (Clase U) (€/100 kg canal)	127,01	-5,24	-15,45
(5)	Porcino 50-45% magro (Clase R) (€/100 kg canal)	119,79	-4,72	-18,10
(5)	Lechón 20 kg (€/unidad)	24,45	1,99	-24,03
(6)	Pollo, media de canales del 83% y 65% rdt. (€/100 kg canal)	170,33	8,49	23,57
(7)	Huevos - Clase L (€/docena)	0,89	4,39	24,83
(7)	Huevos - Clase M (€/docena)	0,79	6,40	26,91
(8)	Conejo 1,8-2,2 kilo, vivo (€/100 kg)	221,90	9,05	-3,08
(10)	Suero de leche en polvo (€/100 kg)	102,79	1,75	34,56
(10)	Mantequilla sin sal (formato 25 kg) (€/100 kg)	464,65	12,86	54,10
(9)	Leche cruda de vaca (€/100 l). Fuente: INFOLAC			Precio octubre 34,27 €/100 litros
(11)	Miel Multifloral a granel (€/100 kg)			Precio octubre 357,96 €/100 kg

Unidades: (1) €/100 kg Canal; (2) €/100 kg Vivo; (3) Unidad; (4) €/docena; (5) €/100kg.

PS= Posición comercial: (5) Entrada matadero; (6) Salida muelle matadero; (7) Salida muelle centro de embalaje; (8) Salida granja; (9) Precio pagado al ganadero (10) Precio franco fábrica sin impuestos ni costes; (11) Venta a la industria o mayorista.

NOTA: Los precios medios mensuales están calculados tomando la media aritmética de los precios medios semanales (ponderados por las cantidades semanales o por la producción anual, según el tipo de productos), que incluyen las semanas correspondientes de cada mes. Noviembre incluye las semanas 44, 45, 46 y 47 del año 2021 (desde el 01/11/2021 hasta el 28/11/2021, ambos incluidos).

Comercio exterior: Fuente DataComex. Años 2018 y 2019 información consolidada. Año 2020 datos avanzados hasta diciembre. Año 2021 información avanzada hasta septiembre, siendo el período de recogida de datos: desde el 18 de noviembre al 12 de diciembre de 2021.

Códigos Taric:

Carne de vacuno: 0201 y 0202.
 Bovino vivo: 0102.
 Canales de cordero: 020410, 020421, 020422, 020423, 020430, 020441, 020442, 020443.
 Carne de porcino: 0203.
 Lechones: 010391 y 010392.
 Canales de pollo: 020710, 020711, 020712, 020713, 020714, 020721.
 Huevos: 0407 y 0408.
 Carne de conejo: 020810.

Fuente y Elaboración: S. G. Análisis, Coordinación y Estadística

CANALES DE VACUNO (▲):

⇒ Precios medios en origen del mes de noviembre:

Continúa la tendencia alcista para el conjunto de las categorías registradas, anotando una tasa media mensual del 4,44 %.

. Tasas medias mensuales por categorías (▲): nueva subida de las canales desde 12 hasta 24 meses, el 5,15 %; de las canales desde 8 hasta 12 meses, el 4,70 % y de las canales de terneras, el 3,46 %.

. Tasas medias anuales por categorías (▲): sigue creciendo el diferencial porcentual: canales desde 12 hasta 24 meses, el 23,01 %; canales desde 8 hasta 12 meses, el 16,59 %; canales de terneras, el 13,48 %.

⇒ Comercio exterior de carne de vacuno (últimas cifras avanzadas en DataComex):

En septiembre, el dato avanzado del total de exportaciones a Europa, África y Asia, se sitúa en 18.027,33 t, el 0,88 % sobre el mes anterior con 17.870,76 t; y el 3,66 % más que septiembre 2020 con 17.390,57 t.

El avance del acumulado enero- septiembre registra 151.703,64 t, el 6,21 % por encima del año pasado, con 142.829,39 t.

. Por Continentes: en septiembre, Europa (receptor del 92 % del total de exportaciones de carne procedente de España), repunta el 1,47 % con 16.896,63 t y Asia, el 1,23 % con 849,63 t; mientras que, baja África, el -25,98 % con 281,06 t.

Por países. Europa en septiembre, bajadas de Portugal, el -4,65 % (5.352,70 t); de Italia, el -5,16 % (3.495,66 t) y de Países Bajos, el -13,05 % (1.716,33 t). Por el contrario, subidas de Francia, el 11,18 % (1.679,04 t) y de Grecia, el 13,22 % (2.131,71 t).

. África en septiembre, descenso de Marruecos (receptor del 32 % del total de las entradas al continente procedentes de España), el -16,29 % (147,99 t). Por el momento, sin datos de Argelia, receptor del 43 % del total de las importaciones al continente desde España.

. Asia en septiembre, nueva bajada de Indonesia, el -19,69 % (191,99 t); mientras que, anotan fuertes subidas Hong-Kong, el 288,95 % (124,85 t) y Vietnam, el 141,42 % (229,53 t).

⇒ Sacrificios totales mataderos nacionales (avance Encuesta de Sacrificio de Ganado del MAPA).

En septiembre las matanzas son de 225.849 animales (63.788 t), el 2,03 % más que en agosto con 221.356 cabezas (63.092 t); y el 6,54 % por encima de los sacrificios de agosto 2020, con 211.987 animales (60.139 t).

En septiembre el peso medio canal es de 282,44 kg, frente a los 285,03 kg de agosto y los 283,69 kg de septiembre 2020.

CONJUNTO BOVINO VIVO (▲):

⇒ Precios medios en origen del mes de noviembre:

Al alza, situándose la variación media mensual en el 4,17 %; igualmente la tasa media interanual, en el 17,31 %.

⇒ Comercio exterior de bovino vivo (últimas cifras avanzadas en DataComex):

En septiembre, el dato avanzado del total de exportaciones a África, Asia y Europa, se sitúa en 8.111,77 t, el 7,56 % menos que el mes anterior con 8.775,00 t; y el 31,64 % por debajo de septiembre 2020 con 11.865,64 t.

El avance del acumulado enero- septiembre registra 78.334,91 t, el 10,39 % menos que en 2020, con 87.413,29 t.

. Por Continentes: en septiembre, África (receptor del 48 % de las entradas totales al continente procedente de España), se sitúa en 3.424,88 t, el 28,72 % por encima del mes precedente; y Europa en 2.996,89 t, el 5,64 %; desciende Asia, el -48,43 % con 1.690,00 t.

. Por países. África en septiembre, subida de Marruecos, tras dos meses de descensos, el 62,37 % (656,89 t); y, por el contrario, bajada de Libia, el -37,02 t (1.372,04 t). Por su parte, Argelia, reanuda sus pedidos (1.330,56 t).

. Europa en septiembre, nueva subida de Italia, el 23,82 % (1.811,30 t); mientras que, retrocede Portugal, el -3,27 % (833,66 t), ambos países recogen el 87 % del total de las entradas al Viejo Continente desde España. Por su parte, fuerte subida de Francia, el 443,09 % (163,25 t).

. Asia en septiembre, El Líbano desciende hasta el -59,09 % (913,56 t).

CANALES DE CORDERO (▲):

⇒ Precios medios en origen del mes de noviembre:

La senda alcista sitúa la tasa media mensual en el 10,39 %; mostrando igual comportamiento la variación media anual que alcanza el 29,21 %.

⇒ Comercio exterior de canales de cordero (últimas cifras avanzadas en DataComex):

En septiembre, el dato avanzado del total de exportaciones a Europa, Asia y África registra 3.410,28 t, el 13,78 % menos que en agosto con 3.955,30 t; mientras que, son el 16,40 % más que septiembre 2020, con 2.929,83 t.

El avance del acumulado enero- septiembre registra 40.574,67 t, el 37,04 % por encima de 2020, con 29.608,80 t.

. Por Continentes: en septiembre, bajada de Europa, el -9,60 %, con 2.333,23 t, y de Asia, el -24,27 % con 951,68 t. Europa y Asia reciben el 73 % y 26 %, respectivamente, del total de las exportaciones españolas. Por su parte, África sube, el 6,71 % con 125,37 t.

. Por países. Europa en septiembre, bajadas de Francia, el -1,12 % (1.269,10 t); de Italia, el -19,90 % (459,38 t); de Dinamarca, el -71,36 % (34,19 t); de Países Bajos, el -35,05 % (64,86 t) y de Alemania, el -26,83 % (48,72 t). Por el contrario, sube Portugal, el 3,24 % (96,85 t).

. Asia en septiembre, subidas de Qatar, el 89,34 % (232,76 t) y de Arabia Saudita, el 68,50 % (146,26 t). Por el contrario, bajadas de Emiratos Árabes Unidos, el -7,28 % (196,02 t); de Omán, el -32,78 % (99,54 t) y de Israel, el -70,63 % (49,54 t).

⇒ Sacrificios totales mataderos nacionales (avance Encuesta de Sacrificio de Ganado del MAPA)

En septiembre, se sacrificaron 668.886 animales (8.702 t), el 17,20 % menos que en agosto con 807.828 cabezas (10.154 t); y, prácticamente, similares (0,91 %) a las matanzas de septiembre 2020, con 662.870 cabezas (8.280 t).

En septiembre el peso medio de la canal es de 13,01 kg, frente a los 12,57 kg de agosto, y los 12,49 kg de septiembre 2020.

⇒ Comercio exterior de cordero vivo (últimas cifras avanzadas en DataComex)

En septiembre, el dato avanzado del total de exportaciones a Europa, Asia y África, se sitúa en 2.090,69 t, el 29,25 % menos que el mes anterior, con 2.955,16 t; y similar (-0,32%) a septiembre 2020, con 2.097,30 t.

El avance del acumulado enero- septiembre, registra 34.947,87 t exportadas, el 19,85 % menos que en 2020, con 43.600,75 t.

. Por Continentes: en septiembre, nuevas bajadas de Europa (receptor del 49 % del total de las exportaciones españolas de cordero vivo al continente), el -45,34 % con 1.019,93 t; ligera de Asia, (receptor del 44 %), el -2,87 % con 1.004,50 t. Por su parte, África (receptor del 7 %) sube hasta el 20,52 % con 66,26 t.

. Por países. Europa en septiembre, Portugal baja, tras las subidas de los dos últimos meses, el -27,11 % (132,91 t) y Alemania retrocede, el -2,94 % (295,58 t). Por su parte, Francia incrementa, el 25,03 % (572,35 t).

. Asia en septiembre, sin datos, por el momento, del Líbano, receptor del 90 % del total de las entradas al continente de cordero vivo procedentes de España.

. África en septiembre, Libia (receptor del 80 % del total de importaciones al continente), registra importante subida hasta el 96,85 % (66,26 t).

CANALES DE PORCINO (▼):

⇒ Precios medios en origen del mes de noviembre:

Se registra nueva bajada de la tasa media mensual, el -4,88 %, y de la tasa media interanual, el -16,18 %.

. Tasas medias mensuales por categorías (▼): nuevas bajadas, aunque por encima de los últimos apuntes: clase S el -4,25 %; clase E el -5,32 %; clase U el -5,24 %; clase R el -4,72 %.

. Tasas medias anuales por categorías (▼): se mantienen las tasas medias interanuales, ligeramente por encima de los registros anteriores: clase S el -15,49 %; clase E el -15,70 %; clase U el -15,45 % y clase R el -18,10 %.

⇒ Comercio exterior de carne de porcino (últimas cifras avanzadas en DataComex):

En septiembre, el dato avanzado del total de las exportaciones a Europa, Asia, América y África, se sitúa en 175.279,34 t, el 11,99 % más que el registro del mes anterior, con 156.508,60 t; y, por el contrario, el 1,08 % menos que septiembre 2020, con 177.189,73 t.

El avance del acumulado enero- septiembre, alcanza 1.639.280,29 t, el 8,72 % por encima de 2020, con 1.507.769,83 t.

. Por Continentes: en septiembre subidas generalizadas: Asia, el 6,46 % con 80.671,24 t; Europa, el 15,62 % con 89.674,67 t; América el 54,59 % con 3.274,27 t y África, el 97,09 % con 903,21 t. Los dos primeros continentes citados recogen el 61 % y 38 %, respectivamente, del total de exportaciones de la carne de porcino procedentes de España.

. Por países. Europa en septiembre, subidas, prácticamente, generalizadas: Francia ligero repunte (0,69 % con 15.512,91 t); Italia, el 38,28 % (15.121,80 t); Portugal, el 9,43 % (6.966,72 t); Polonia, el 3,22 % (8.113,45 t); República Checa, el 10,46 % (5.486,71 t); Rumanía, el 22,56 % (8.715,95 t); Bulgaria, el 18,96 % (3.890,79 t); Dinamarca, el 13,49 % (2.218,71 t). Por el contrario, bajadas de Alemania, el -12,38 % (2.328,09 t) y de Eslovaquia, el -1,10 % (2.031,72 t).

. Asia en septiembre, China (receptor del 76 % del total de las entradas al continente de carne de porcino procedente de España) encadena el noveno mes de bajada en lo que va de año, retrocediendo -2,43 % (46.226,69 t). Por el contrario, aumentos de Japón, el 14,42 % (14.183,69 t); de Corea del Sur, el 17,41 % (8.294,12 t); de Filipinas, el 38,90 % (6.244,23 t) y de Taiwán, el 16,59 % (3.855,69 t).

. África en septiembre, subida de Sudáfrica (receptor del 37 % del total de las entradas al continente de carne de porcino desde España), el 119,18 % (321,96 t). Por el contrario, descensos de Liberia, el -49,67 % (25,16 t) y de Kenia, el -50,43 % (25,07 t).

⇒ Sacrificios totales mataderos nacionales (avance Encuesta de Sacrificio de Ganado del MAPA).

En septiembre los sacrificios son de 5.031.220 animales (433.676 t), el 7,85% más que en agosto con 4.664.871 cabezas (396.658 t); igualmente, son el 7,63 % superiores a las matanzas de septiembre de 2020 con 4.674.437 (400.324 t).

En septiembre, el peso medio canal es de 86,20 kg, frente a los 85,03 kg del mes anterior, y los 85,64 kg de septiembre 2020.

LECHÓN DE BASE 20 KG (▲):

⇒ Precios medios en origen del mes de noviembre:

Repunta la variación media mensual, el 1,99 %; mientras que, la tasa media interanual amplía la diferencia porcentual hasta el -24,03 %.

⇒ Comercio exterior de lechones (últimas cifras avanzadas en DataComex):

En septiembre, el dato avanzado anota nueva subida en los envíos a Europa (receptor, prácticamente, del 100 % de los lechones procedentes España), situándose en 8.018,69 t, el 15,46 % más que el mes anterior con 6.944,92 t; y el 1,20 % sobre septiembre 2020, con 7.923,22 t.

El avance del acumulado enero- septiembre, registra 68.405,22 t, el 14,59 % por debajo del pasado año, con 80.087,66 t.

. Por países: en septiembre, nueva subida de Portugal, el 19,80 % (6.569,55 t); sin cambios de Alemania (-0,51 % con 1.375,00 t). Ambos países reciben el 76 % y el 24 %, respectivamente, del total de los

lechones entrados al Viejo Continente procedentes de España. Por su parte, bajada de Italia, el -9,13 % (65,13 t).

CANALES DE POLLO (▲):

⇒ Precios medios en origen del mes de noviembre:

Anota nuevo incremento, presentando una variación mensual del 8,49 % de media; elevando la tasa interanual que se sitúa en el 23,57 %.

⇒ Comercio exterior de carne de pollo (últimas cifras avanzadas en Data Comex).

En septiembre, el dato avanzado del total de exportaciones a Europa, África, Asia y América, se sitúa en 18.777,83 t, el 13,33 % más que el registro del mes anterior con 16.569,26 t; y el 20,03 % por encima de septiembre 2020 13.674,88 t.

El avance del acumulado enero- septiembre anota nueva subida, el 20,03 %, con 145.728,98 t, frente a las 121.406,09 t del período 2020.

. Por Continentes: en septiembre, retroceso de Europa el -3,11 % con 11.031,45 t; y, por el contrario, importante subida de África, el 50,16 % con 7.633,88. Ambos países recibe el 65 % y 35 %, respectivamente, del total de las exportaciones de carne de pollo de España.

. Por países. Europa en septiembre, Francia encadena el tercer descenso (principal importador, 37 %), el -3,41 % (3.041,68 t). Por el contrario, subidas de Portugal, el 16,40 % (3.195,98 t); de Dinamarca, el 9,88 % (1.667,29 t); de Países Bajos, el 84,04 % (561,62 t) y de Alemania, el 27,13 % (169,14 t).

. África en septiembre, Sudáfrica (receptor del 65 % de las entradas totales al continente procedentes de España), sube, tras los descensos de los dos últimos meses, el 71,58 % (3.830,60 t); también Guinea (receptor del 11%), el 53,78 % (837,51 t). Por su parte, estabilidad de Ghana (0,57 % con 273,68 t).

. Asia en septiembre, nueva subida de Hong-Kong, el 8,00 % (35,49 t).

⇒ Sacrificios totales mataderos nacionales (avance Encuesta de sacrificio de Ganado del MAPA)

En septiembre las matanzas son de 68.485 miles de animales (141.733 t), similares (-0,26 %) a las de agosto con 68.665 miles de cabezas (141.991 t); mientras que, son el 2,87 % más que las matanzas de septiembre 2020 con 66.573 miles de cabezas (139.262 t).

En septiembre el peso medio canal es de 2,07 kg, igual al registrado el mes anterior; y, prácticamente, similar a los 2,09 kg de septiembre 2020.

HUEVOS (▲):

⇒ Precios medios en origen del mes de noviembre:

Se anota nueva subida, presentando una tasa media mensual del 5,39 %; elevando la variación media respecto de noviembre 2020 hasta el 25,87 %.

. Tasas medias mensuales por categorías (▲): nuevos incrementos de la Clase L, el 4,39 %, y de la Clase M, el 6,40 %.

. Tasas medias anuales por categorías (▲): crecen los diferenciales porcentuales, hasta el 24,83 % y el 26,91 % para la Clase L y la Clase M, respectivamente.

⇒ Comercio exterior de huevos (últimas cifras avanzadas en DataComex):

En septiembre, el dato avanzado del total de salidas a Europa, África y Asia se sitúa en 14.705,19 t, una nueva subida del 11,46 % por encima del registro del mes anterior con 13.193,80 t; y el 12,17 % más que en septiembre 2020, con 13.109,81 t.

El avance del acumulado enero- septiembre repunta el 2,02 % con 127.488,78 t, frente a las 124.960,43 t de 2020.

. Por Continentes: en septiembre, nuevas subidas de Europa, el 14,63 % con 10.842,54 t y de África, el 10,10 % con 2.758,05 t. Por su parte, Asia baja, después de las subidas de los dos últimos meses, el -10,18 % con 1.104,60 t.

. Por países. Europa en septiembre, nuevas subidas generalizadas: Francia (receptor del 51 % del total de entradas de huevos frescos al Viejo continente, procedentes de España), sube el 17,31 % (5.132,34 t);

Portugal, el 16,27 % (1.643,77 t); Países Bajos, el 8,16 % (1.259,46 t) y Alemania, el 17,03 % (254,06 t). Por su parte, Italia baja, tras las subidas de los dos últimos meses, el -31,48 % (779,01 t).

. Asia en septiembre, descensos generalizados: Israel (receptor del 51 % del total de entradas de huevos frescos al continente, procedentes de España), baja el -40,41 % (370,92 t) y Arabia Saudita, el -14,59 % (284,53 t). Por su parte, Filipinas sube hasta el 72,29 % (128,54 t).

. África en septiembre, subida de Mauritania, el 24,69 % (1.059,86 t); de Gambia, el 39,04 % (151,47 t) y de Liberia, el 10,53 % (316,24t). Estos tres países reciben el 42 %, 8% y 13 % del total de huevos entrados al continente procedentes de España. Por el contrario, anotan descensos Sierra Leona, el -59,41 % (144,63 t) y Guinea Ecuatorial, el -23,58 % (233,66 t). Ambos países recogen el 23 % del total de entradas al Continente procedentes de España.

CONEJO VIVO DE GRANJA (▲):

⇒ Precios medios en origen del mes de noviembre:

Se registra nueva subida mensual, ya iniciada en la semana 33 (comienzos de la segunda quincena de agosto), hasta el 9,05 %; mientras que, la variación media interanual se sitúa en el -3,08 %.

⇒ Comercio exterior de carne de conejo (últimas cifras avanzadas en DataComex):

En septiembre, el dato avanzado sin cambios en el total de exportaciones de carne de conejo a Europa y África, situándose en 795,64 t (-0,25 %), respecto del mes anterior con 797,99 t; mientras que, sube de nuevo el 27,39 % respecto de septiembre 2020, con 624,60 t.

El avance del acumulado enero- septiembre se sitúa en 7.012,13 t, lo que supone nueva subida, el 37,02 % más que en 2020, con 5.117,71 t.

. Por Continentes: en septiembre, se mantienen los envíos a Europa (importador del 94 % del total de envíos españoles al extranjero), el 0,63 % con 750,41 t; mientras que, descienden hacia América, el -17,08% con 41,68 t.

. Europa en septiembre, Portugal registra nueva bajada, el -13,76% (198,88 t); también descenso de Bélgica, el -30,82 % (34,00 t). Por el contrario, subidas de Italia, el 10,21 % (129,67 t) y de Francia, el 58,06 % (35,09 t).

⇒ Sacrificios totales mataderos nacionales (avance Encuesta de Sacrificio de Ganado del MAPA)

En septiembre los sacrificios son de 3.164 miles de animales (3.867 t), que suponen el 3,59 % menos que las del mes anterior con 3.282 cabezas (4.000 t); igualmente, son el 5,47 % por debajo de las matanzas de septiembre 2020 con 3.347 miles de cabezas (4.043 t).

En septiembre el peso medio canal es 1,22 kg, idéntico al registrado en agosto y, prácticamente, al de septiembre 2020 con 1,21 kg.

LÁCTEOS Y MIEL.

Suero de leche en polvo (▲): en noviembre repunta la tasa mensual, el 1,75%; mientras que, la variación interanual alcanza el 34,56 %.

Mantequilla sin sal (formato 25 kg) (▲): nueva subida en noviembre, situando la variación mensual en el 12,96 %; mientras que, la tasa interanual es el 54,10%.

Leche de vaca: el último precio disponible correspondiente al mes de octubre (fuente: INFOLAC), es de 34,27 €/100 litros, supone un incremento del 3,22% respecto del mes anterior; igualmente, anota una subida interanual del 1,69%, en relación con 2020.

Miel multifloral: el precio medio en origen de octubre (último dato disponible), es de 357,96 €/100 kg, significa una variación media mensual del 4,24 %, que eleva la tasa media interanual hasta el 19,29 %.

<https://www.mapa.gob.es/es/estadistica/temas/estadisticas-agrarias/economia/precios-comunitarios-productos-ganaderos/>

<https://www.mapa.gob.es/es/estadistica/temas/publicaciones/boletin-mensual/default.aspx>

<https://www.mapa.gob.es/es/estadistica/temas/publicaciones/informe-semanal-comunitaria/default.aspx>

<https://www.mapa.gob.es/es/estadistica/temas/estadisticas-agrarias/economia/precios-medios-nacionales/>

<https://datacomex.comercio.es/>

Evolución semanal precios medios en origen canales vacuno clase R (12 -24 meses) (€/100 kg canal)

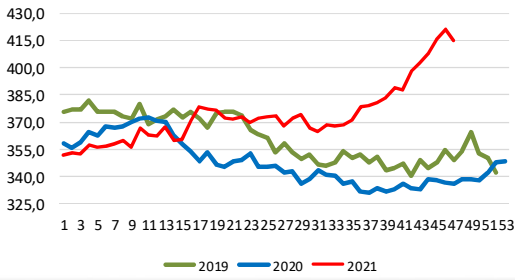

Evolución semanal precios medios en origen canales terneras (€/100 kg canal)

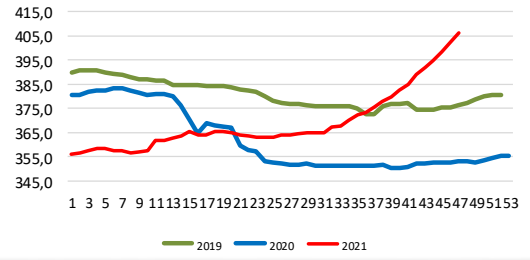

Evolución semanal precios medios en origen conjunto bovino vivo (€/100 kg canal)

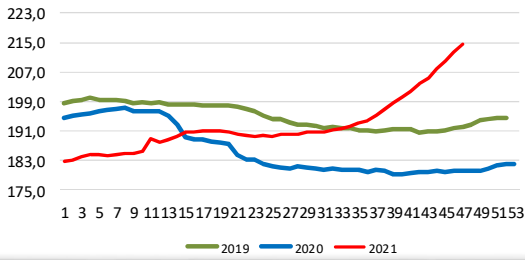

Evolución semanal precios medios en origen canales cordero 12-16 kg (€/100 kg canal)

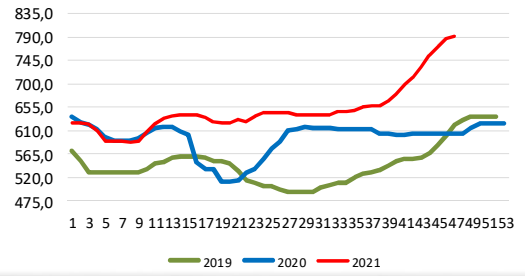

Evolución semanal precios medios en origen canales porcino 60-65% magro (Clase E) €/100 kg canal)

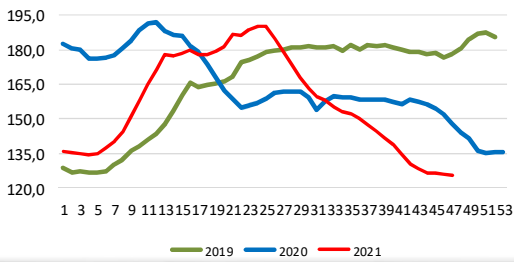

Evolución semanal precios medios en origen lechón de base 20 kg (€/Unidad)

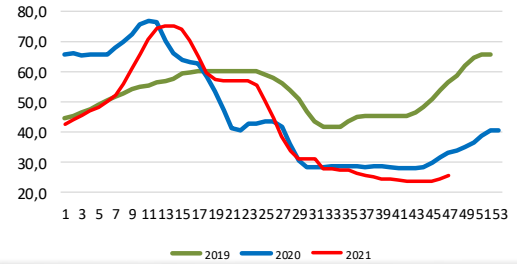

Evolución semanal precios medios en origen huevos Clase L (€/100 kg canal).

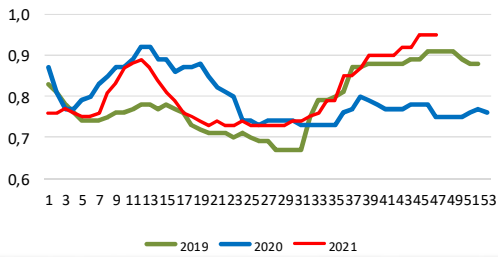

Evolución semanal precios medios en origen canales de pollo 83% y 65% rdto (€/100 kg canal)

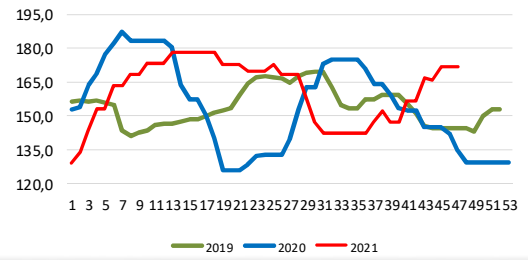

Evolución semanal precios medios en origen conejo vivo de granja (€/100 kg vivo)

