

11.3 COYUNTURA AGRARIA

PRECIOS SECTOR GANADERO – JULIO 2021

Variaciones mensuales e interanuales de los precios medios mensuales de los productos ganaderos registrados

PS	PRODUCTOS	Precio medio (€) mes Julio 2021	Tasa mensual (%) Julio 2021/Junio 2021	Tasa anual (%) Julio 2021/Julio 2020
(5)	Ternera, 180-300 kilos (€/100 kg canal)	364,26	0,22	3,59
(5)	Machos de 12 a 24 meses (Clase R) (€/100 kg canal)	370,11	-0,56	8,65
(5)	Animales de 8 a 12 meses (Clase R) ((€/100 kg canal)	380,61	0,10	5,75
(5)	Bovino vivo, conjunto categorías (€/100 kg vivo)	190,13	0,20	5,11
(5)	Corderos 9-19 kilos (€/100 kg canal)	669,82	0,31	4,45
(5)	Corderos 12-16 kilos (€/100 kg canal)	642,17	0,40	4,68
(5)	Porcino >60% magro (Clase S) (€/100 kg canal)	184,28	-6,67	9,29
(5)	Porcino 60-55% magro (Clase E) (€/100 kg canal)	176,29	-6,26	10,46
(5)	Porcino 55-50% magro (Clase U) (€/100 kg canal)	175,98	-5,75	8,71
(5)	Porcino 50-45% magro (Clase R) (€/100 kg canal)	168,32	-6,20	5,82
(5)	Lechón 20 kg (€/unidad)	36,16	-31,58	9,11
(6)	Pollo, media de canales del 83% y 65% rdto. (€/100 kg canal)	168,37	-1,04	6,42
(7)	Huevos - Clase L (€/docena)	0,68	-0,29	-1,16
(7)	Huevos - Clase M (€/docena)	0,59	-1,52	1,56
(8)	Conejo, 8-2,2 kilo, vivo (€/100 kg)	184,43	-0,69	4,10
(10)	Suero de leche en polvo (€/100 kg)	103,19	0,28	35,99
(10)	Mantequilla sin sal (formato 25 kg) (€/100 kg)	409,40	3,88	19,45
(9)	Leche cruda de vaca (€/100 l). Fuente: FEAGA			Precio junio 32,23 €/100 litros
(11)	Miel Multifloral a granel (€/100 kg)			Precio junio 333,58 €/100 kg

Unidades: (1) €/100 kg Canal; (2) €/100 kg Vivo; (3) Unidad; (4) €/docena; (5) €/100kg.

PS= Posición comercial: (5) Entrada matadero; (6) Salida muelle matadero; (7) Salida muelle centro de embalaje; (8) Salida granja; (9) Precio pagado al ganadero (10) Precio franco fábrica sin impuestos ni costes; (11) Venta a la industria o mayorista.

NOTA: Los precios medios mensuales están calculados tomando la media aritmética de los precios medios semanales (ponderados por las cantidades semanales o por la producción anual, según el tipo de productos), que incluyen las semanas correspondientes de cada mes. Julio incluye las semanas 27, 28, 29 y 30 del año 2021 (desde el 05/07/2021 hasta el 01/08/2021).

Comercio exterior: Fuente DataComex. Años 2018 y 2019 información consolidada. Año 2020 datos avanzados hasta diciembre; año 2021 información avanzada hasta mayo. Período de recogida de datos de mayo 2021: desde el 20 de julio al de septiembre de 2021.

Códigos Taric:

Carne de vacuno: 0201 y 0202.
 Bovino vivo: 0102.
 Caneles de cordero: 020410, 020421, 020422, 020423, 020430, 020441, 020442, 020443.
 Carne de porcino: 0203.
 Lechones: 010391 y 010392.
 Caneles de pollo: 020710, 020711, 020712, 020713, 020714, 020721.
 Huevos: 0407 y 0408.
 Carne de conejo: 020810.

Fuente y Elaboración: S. G. Análisis, Coordinación y Estadística

CANALES DE VACUNO (=):

○ Precios medios en origen del mes de julio:

Sin cambios en el conjunto de las categorías registradas (-0,08 de media).

. Tasas medias mensuales por categorías (= ▼): ligero retroceso en las canales desde 12 hasta 24 meses, el -0,56%; y, por el contrario, se mantienen las canales desde 8 hasta 12 meses (0,10% de media) y las terneras (0,22% de media).

. Tasas medias anuales por categorías (▲): aumentos generalizados: canales desde 12 hasta 24 meses, el 8,65% de media; canales desde 8 hasta 12 meses, el 5,75% de media; canales de terneras, el 3,59% de media.

○ Comercio exterior de carne de vacuno (últimas cifras avanzadas en DataComex):

En mayo, subida del total de exportaciones a Europa, África y Asia, situándose en 16.680,79t el 8,00% más que el mes anterior con 15.445,36t. Igualmente, incrementa el 17,99% de media, respecto del mismo mes del año 2020 con 14.137,91t.

El acumulado de enero-mayo 2021 registra 78.905,27t, el 2,40% más que el mismo período del año 2020, con 77.053,48t.

. Por Continentes: en mayo, Europa sube, el 18,30% de media con 15.287,64t, y Asia el 15,31% de media con 617,74t. Por su parte, África desciende el -60,98 % con 775,41t.

. Por países:

. En mayo Europa, anotan subidas los tres principales importadores: Portugal, el 7,37% (5.043,09t), Italia, el 7,66% (3.006,89t) y Países Bajos, el 107,90% (2.547,61t). Igualmente, incremento de Grecia, el 31,36% (1.432,05t). Por el contrario, bajada de Francia, el -8,77% (1.617,70t) y de Alemania, el -6,62% (427,29t).

. África en mayo; Argelia (receptor del 60% del total de las importaciones al continente) baja el -73,19% (455,70t). Sin embargo sube Marruecos (receptor del 20% del total de las exportaciones españolas al continente), el 39,83% (141,54t).

. Asia en mayo; subidas de Indonesia, el 63,23% (246,36t) y de Vietnam, el 6,85% (243,05t).

○ Sacrificios totales mataderos nacionales (últimas cifras avanzadas Encuesta Sacrificio Ganado del MAPA).

En mayo con 214.400 animales (60.853t), suben los sacrificios el 7,31%, respecto del registro anterior, con matanzas de 199.801 cabezas (56.328t). Igualmente, son el 16,01% respecto de mayo 2020, mes en el que se sacrificaron 184.814 animales (51.705t).

En mayo el peso medio canal es de 283,83kg, frente a los 281,92kg del mes anterior, y los 279,77kg de mayo 2020.

CONJUNTO BOVINO VIVO (=):

○ Precios medios en origen del mes de julio:

Prácticamente sin cambios en la variación mensual (0,20% de media); mientras que, la tasa interanual se sitúa en el 5,11% de media.

○ Comercio exterior de bovino vivo (últimas cifras avanzadas en DataComex):

En mayo, descenso del total de exportaciones a Europa, África y Asia, con 5.418,58t el 53,46% menos que el mes anterior con 11.642,12t. Igualmente, bajada del 40,31% menos que el mismo mes del año 2020, en el que se exportaron 9.077,20t.

El acumulado de enero-mayo de este año se registra 44.832,83t lo que supone el -3,72% respecto del mismo período del año 2020, con exportaciones de 46.567,03t.

. Por Continentes: en mayo, desciende África el -50,86%, con 3.666,47t. Por su parte, Europa sube el 9,61% con 1.752,11t. Sin datos de Asia.

. Por países: África en mayo, bajadas Argelia (importador del 58% de las exportaciones españolas de vivo al continente), el -32,62% (1.923,78t), de Marruecos, el -40,31% (831,27t) y de Libia, el -74,04% (813,78t).

. Europa en mayo, Italia sube el 21,17% (1.068,76t). Por el contrario, anotan nueva bajada: Portugal, el -4,28% (582,76 t) y Francia el -26,79 % (22,83 t).

. Asia en mayo, sin datos de El Líbano, principal importador.

CANALES DE CORDERO (=):

○ Precios medios en origen del mes de julio:

Se mantiene la tasa media mensual (0,35% de media); mientras que, la tasa media interanual anota el 4,56% de media.

○ Comercio exterior de canales de cordero (últimas cifras avanzadas en DataComex):

En mayo, se mantienen el total de exportaciones a Europa, Asia y África, con 5.221,34t (-0,26% de media) respecto del mes anterior con 5.234,96t. Por el contrario, sube el 32,13% de media respecto del mismo mes del año 2020, con exportaciones de 3.951,71t.

El acumulado de enero-mayo de este año registra 23.670,61t, lo que supone el 36,45% más de lo exportado en el mismo intervalo del 2020, con registro de 17.734,14t.

. **Por Continentes:** en mayo, ligero retroceso de Europa, el -2,34% de media, con 3.982,57t. Por el contrario, repunte de Asia con 1.120,23t, el 2,12% de media e importante subida de África con 118,55t, el 98,05%.

. Por países:

. Europa en mayo, descensos en Francia, el -9,07% (2.394,79t), de Portugal, el -33,16% (55,47t) y de Dinamarca, el -20,52% (135,14t). Estabilidad en Italia (0,12% con 589,33t). Por el contrario, subida de Países Bajos, el 37,31% (181,71t).

. Asia en mayo, bajadas de Qatar, el -4,43% (215,84t) y de Kuwait el -11,45% (135,33t). Por el contrario, subidas de Omán, el 10,74% (157,18t), y de Arabia Saudita, el 109,72% (307,29t).

○ Sacrificios totales mataderos nacionales (últimas cifras avanzadas Encuesta Sacrificio Ganado del MAPA)

En mayo con 877.037 animales (11.072t), los sacrificios son el 8,27% respecto del mes de abril, con matanzas de 810.015 cabezas (10.080t). Igualmente, se sitúan en el 8,74% respecto de mayo 2020, período en el que se sacrificaron de 806.519 cabezas (10.256t).

En mayo el peso medio de la canal es de 12,62kg, frente a los 12,44kg del mes abril, y los 12,72kg de mayo 2021.

○ Comercio exterior de cordero vivo (últimas cifras avanzadas en DataComex)

En mayo, el total de exportaciones a Europa, Asia y África, se sitúa en 3.012,54t, el 26,85% menos que el mes anterior, con 4.118,09t. Igualmente, descenso del -44,72% de media, respecto de mayo 2020, con exportaciones de 5.449,49t.

El acumulado de enero-mayo, las exportaciones registradas son 20.043,43t, el 15,57% menos que en el mismo intervalo del 2020, con envíos al exterior de 23.739,75t.

. **Por Continentes:** en mayo, Asia y África registran bajadas, el -78,57% de media con 360,98t, y el -57,38% de media con 418,56t, respectivamente. Por el contrario, Europa anota importante subida, el 53,83% de media con 2.233,00t.

. Por países:

. Asia en mayo, El Líbano anota fuerte subida, el -268,35 % (360,98 t).

. Europa en mayo; fuerte subida de Portugal, el 249,90% (585,99t), de Francia, el 30,31% (756,70t). Por el contrario, Alemania registra nuevo descenso, el -20,21% (441,72t).

. África en mayo, Libia anota descenso el -57,57 % (408,06 t).

CANALES DE PORCINO (▼):

○ Precios medios en origen del mes de julio:

Bajada del conjunto de las canales registradas, el -6,22% de media; mientras que, la variación interanual se sitúa en el 8,57% de media.

. **Tasas medias mensuales por categorías (▼):** bajadas generalizadas: clase S el -6,67%; clase E el -6,26%; clase U el -5,75%; clase R el -6,20%.

. **Tasas medias anuales por categorías (▲):** subidas en todas las clases: S el 9,29%; E el 10,46%; U el 8,71% y R el 5,82%.

○ Comercio exterior de carne de porcino (últimas cifras avanzadas en DataComex):

En mayo 2021, las exportaciones a Europa, Asia, América y África, se sitúan en 182.537,51t, el 1,48% menos que el mes anterior, con 185.277,02t. Por el contrario, sube por quinto mes consecutivo, el

13,42% de media respecto de mayo 2020, mes en el que se exportaron 160.935,15t.

El acumulado de enero-mayo, registra 984.356,65t, el 23,73% más que las salidas del mismo período de 2020, con 795.574,02t.

. **Por Continentes:** en mayo, subida de Europa, el 16,30% de media con 63.327,60t y de América, el 88,90% de media con 757,76t. Por el contrario, anotan nuevas bajadas Asia, el -8,91% de media con 117.596,22t y África, el -37,17% con 452,79t.

. Por países:

. Europa en mayo, registra subidas, tras las descensos del mes anterior, los principales destinos: Francia, el 7,18% (14.263,29t); Italia, el 31,16% (10.719,91t); Portugal, el 8,14% (6.790,53t); Polonia el 134,90% (6.104,38t) y República Checa, el 20,83% (4.728,51t). Por el contrario, Rumanía anota nueva bajada, el -7,41% (3.272,20t).

. Asia en mayo, bajada de China, encadenando la cuarta bajada consecutiva del año, el -10,82% (91.310,74t) y de Filipinas, el -26,96% (4.886,22t). Práctica estabilidad de Japón, tras tres meses de subidas, (-0,72% con 10.354,07t)- Por su parte, subida de Corea del Sur, el 21,31% (7.952,67t).

. África en mayo, Sudáfrica anota nueva bajada, el -29,33 % (97,04 t); Congo, Rep. Dem. (antiguo Zaire), el -55,62% (22,08t); Congo, el -84,14% (15,89t). Estabilidad de Liberia (0,63% con 25,49t).

○ Sacrificios totales mataderos nacionales (últimas cifras avanzadas Encuesta Sacrificio Ganado del MAPA)

En mayo con 4.699.679 animales (421.890t), los sacrificios son el 3,01% respecto del mes anterior, mes con matanzas de 4.562.484 cabezas (412.636t). Igualmente, se sitúan el 5,44% respecto de mayo 2020, período con sacrificios de 4.457.227 cabezas (402.677t).

En mayo el peso medio canal es de 89,77kg, frente a los 90,44kg del mes anterior, y los 90,34kg de mayo 2021.

LECHÓN DE BASE 20 KG (▼):

○ Precios medios en origen del mes de julio:

Nueva bajada del precio medio mensual hasta el -31,58%; mientras que la tasa media interanual anota el 9,11%.

○ Comercio exterior de lechones (últimas cifras avanzadas en DataComex):

En mayo, se mantienen los envíos a Europa con 6.958,97t (receptor prácticamente del 100% de los lechones de España), el -0,85% respecto del mes anterior con 7.018,37t. Por el contrario, son el 16,00% menos que mayo 2020, con 8.284,23 t.

El acumulado de enero-mayo, registra 37.717,15t, el -21,43% de media respecto del mismo período 2020, con 48.003,36t.

. **Por países:** en mayo; nuevo descenso de Portugal (receptor del 75% de lechones de España), el -3,60% (5.066,33t). Por el contrario, subida de Alemania, el 9,03% (1.856,19t). Por el momento sin datos de Italia.

CANALES DE POLLO (▼):

○ Precios medios en origen del mes de julio:

La canal de pollo anota retroceso, el -1,04% de media; mientras que, respecto de julio 2020, registra una tasa media interanual del 6,42% de media.

○ Comercio exterior de carne de pollo (últimas cifras avanzadas en Data Comex).

En mayo, el total de exportaciones a Europa, África, Asia y América, se sitúa en 16.437,11t, el 15,56% más que el mes anterior con 14.223,63t. Igualmente, nuevo incremento del 21,19% respecto del mismo mes del año 2020, con 13.562,74t.

El acumulado de enero-mayo registra 74.294,65t, lo que supone nueva subida del 14,48% de media, respecto del mismo período del año 2020, en el las exportaciones anotaron 64.896,04t.

. **Por Continentes:** en mayo, subida de Europa el 10,09% de media con 10.436,17t y de África, el 25,03% con 5.876,79t; ambos importadores del 63% y 36%, respectivamente, del total de las exportaciones españoles de carne de pollo.

. Por países:

. En mayo Europa, bajadas de Francia (principal importador, 40%), el -11,43% (3.677,55t) y de Países Bajos, el -35,84% (245,65t). Por el contrario, suben Portugal, el 25,14% (2.862,56t), Dinamarca, el 40,72% (1.143,22t) y Alemania, el 36,68% (411,15t).

. En mayo África, incrementos de Sudáfrica, el 20,28% (3.331,52t), de Guinea, el 31,78% (331,99t), de Congo, el 130,39% (174,04t). Por el contrario, bajada de Ghana, el -32,98% (149,16t).

. En mayo Asia, subida de Hong-Kong, el 24,37% (52,13t).

- o Sacrificios totales mataderos nacionales (últimas cifras Encuesta de sacrificio de Ganado del MAPA)

En mayo con 65.265 miles de animales (133.011t), los sacrificios son el 1,84% respecto del abril anterior, mes con matanzas de 64.084 miles de cabezas (130.970t). Por el contrario, se sitúan el -3,93% respecto de mayo 2020, con sacrificios de 67.936 miles de cabezas (153.257t).

En mayo el peso medio canal es de 2,04kg, igual que en abril, frente a los 2,26kg de mayo 2020.

HUEVOS (▼):

- o Precios medios en origen del mes de julio:

Este mes nuevo retroceso de la tasa media mensual, el -0,90% de media; mientras que, se mantiene respecto de julio 2020 (0,20% de media).

. Tasas medias mensuales por categorías (▼): sin cambios en la Clase L (-0,29%) y nuevo retroceso en la Clase M, el -1,52%.

. Tasas medias anuales por categorías (▼): nueva bajada para la Clase L, el -1,16%, mientras que la Clase M anota subida, el 1,56%.

- o Comercio exterior de huevos (últimas cifras avanzadas en DataComex):

En mayo, el total de salidas a Europa, África y Asia se sitúa en 14.407,66t, el 6,73% más que el mes anterior con 13.498,65t. Igualmente, nueva subida del 3,45% de media respecto de mayo 2020, con exportaciones de 11.906,81t.

El acumulado de enero-mayo las exportaciones registradas son 73.593,91t, el 9,15% más que el mismo intervalo del año 2020, con 67.425,14, 69t.

. Por Continentes: en mayo, subidas de Europa el 6,00% de media con 11.089,12t y de África, el 19,83% de media con 2.535,59t. Por el contrario, bajada de Asia, que encadena el tercer descenso, el -14,99% de media con 782,95t.

. Por países:

. Europa en mayo, subidas en los tres principales destinos: Francia, el 14,22% (5.793,45t); Portugal, el 8,19% (1.124,77t); Italia, el 48,01% (1.186,67t); Alemania, por cuarto mes consecutivo, el 27,89% (658,69t). Por el contrario, descenso de Países Bajos, el -27,53% (1.211,41t).

. Asia en mayo, Israel baja, por tercer mes consecutivo, el -25,28% (298,21t) y Filipinas, el -45,07% (116,44t). Por el contrario, nuevo incremento de Arabia Saudita, el 14,02% (266,97t).

. África en mayo, descensos de Mauritania, el -11,80% (798,97t) y de Guinea Ecuatorial, el -46,32% (112,18t). Por el contrario, importantes subidas de Sierra Leona, el 161,33% (641,90t), de Liberia, el 20,30% (175,66t) y de Gambia, el 156,01% (215,68t).

CONEJO VIVO DE GRANJA (▼):

- o Precios medios en origen del mes de julio:

La tasa media mensual anota nuevo retroceso, el -0,69%; mientras que, la tasa interanual registrada es del 4,10%.

- o Comercio exterior de carne de conejo (últimas cifras avanzadas en DataComex):

En mayo, ligero retroceso del total de exportaciones a Europa y África, situándose en 706,99t el 2,63% menos que el mes anterior, con 726,06t; mientras que, anota nueva subida, el 51,76% respecto de mayo 2020, con exportaciones de 465,86 t.

El acumulado de enero-mayo registra 3.967,85t, lo que supone una nueva subida del 37,57% de media, respecto del mismo período del año 2020, con exportaciones de 2.884,34t.

. Por Continentes: en mayo, retrocede Europa (importador del 97% del total de envíos españoles al extranjero), el -2,63% de media con 638,86t. Por el contrario, África sube, el 32,63% con 6,11t.

. En mayo Europa, descensos generalizados: Portugal, el -15,32% (226,14t); Italia, el -20,61% (116,75t) y Francia el -11,20% (33,02t).

- o Sacrificios totales mataderos nacionales (últimas cifras avanzadas Encuesta Sacrificio Ganado del MAPA)

En mayo con 3.231 miles de animales (3.985t), los sacrificios son el 1,25% respecto del abril anterior, con matanzas de 3.191 miles de cabezas (3.964t). Por el contrario, se sitúan el -4,36% respecto de mayo 2020, período con sacrificios de 3.378 miles de cabezas (4.342t).

En mayo el peso medio canal es 1,23kg, similar al de abril (1,24kg), frente a los 1,29kg de mayo 2020.

LÁCTEOS Y MIEL.

- o Precios medios en origen del mes de julio:

Suero de leche en polvo (=): se mantiene el precio mensual (0,28%); mientras que, se registra nuevo incremento de la tasa media interanual, el 35,99%.

Mantequilla sin sal (formato 25 kg) (▲): nueva subida de la tasa media mensual, el 3,88%; situando la tasa interanual en el 19,45%.

Leche de vaca: el último precio disponible, correspondiente al mes de junio es de 32,23€/100 litros (fuente: FEGA), lo que supone estabilidad respecto del registrado anterior.

Miel multifloral: el último precio disponible, correspondiente al mes de junio es de 333,58€/100kg, lo que supone un retroceso del -1,17%, respecto del mes anterior.

<https://www.mapa.gob.es/es/estadistica/temas/estadisticas-agrarias/economia/precios-coyunturales-productos-ganaderos/>

<https://www.mapa.gob.es/es/estadistica/temas/publicaciones/boletin-mensual/default.aspx>

https://www.mapa.gob.es/app/precios-medios-nacionales/pmn_tabla.asp

<http://datacomex.comercio.es/index.htm>

Evolución semanal precios medios en origen canales vacuno clase R (12 -24 meses) (€/100 kg canal).

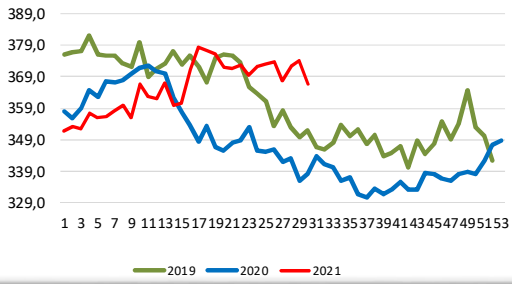

Evolución semanal precios medios en origen canales terneras (€/100 kg canal).

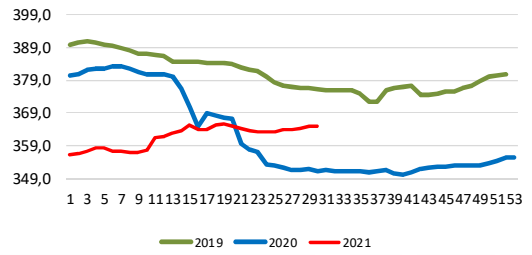

Evolución semanal precios medios en origen conjunto bovino vivo (€/100 kg canal).

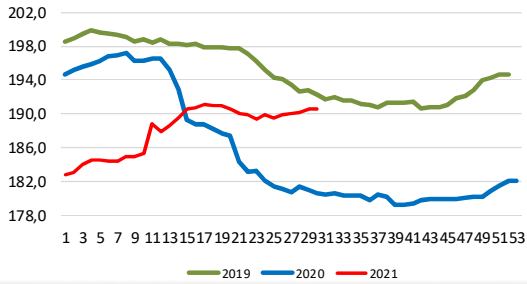

Evolución semanal precios medios en origen canales cordero 12-16 kg (€/100 kg canal).

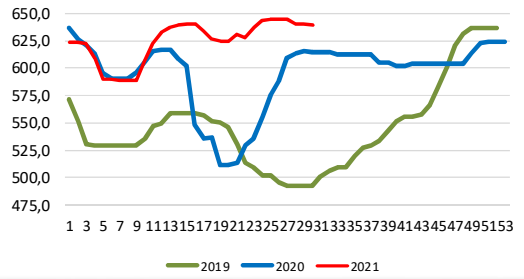

Evolución semanal precios medios en origen canales porcino 60-65% magro (Clase E) €/100 kg canal.

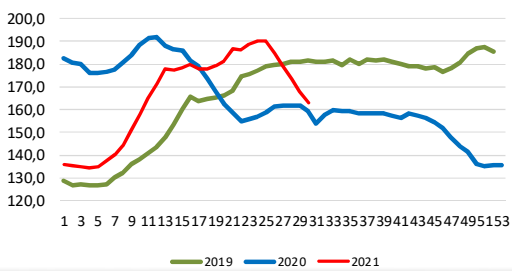

Evolución semanal precios medios en origen lechón de base 20 kg (€/Unidad).

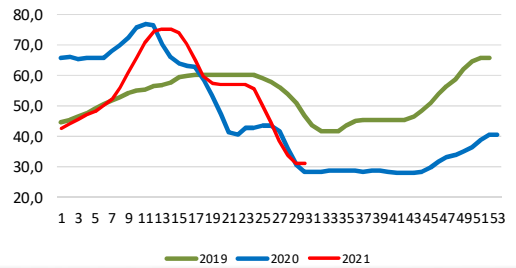

Evolución semanal precios medios en origen canales de pollo 83% y 65% rdto (€/100 kg canal)

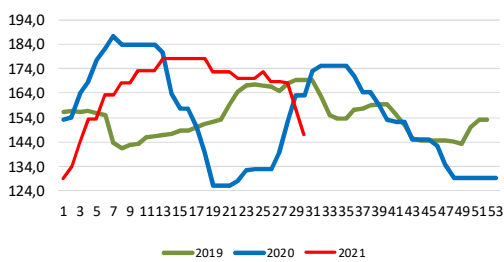

Evolución semanal precios medios en origen huevos Clase L (€/100 kg canal).

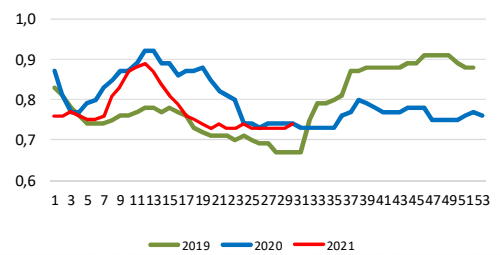

Evolución semanal precios medios en origen conejo vivo de granja (€/100 kg vivo).

