

#alimentosdespaña

# LA ALIMENTACIÓN MES A MES

NOVIEMBRE 2025



GOBIERNO  
DE ESPAÑA

MINISTERIO  
DE AGRICULTURA, PESCA  
Y ALIMENTACIÓN

#alimentosdespaña

## LA ALIMENTACIÓN MES A MES

NOVIEMBRE 25

AVANCE DE DATOS PROVISIONALES  
CÁLCULOS REALIZADOS A PARTIR DEL ÚLTIMO CENSO PUBLICADO POR EL INE



Madrid 2025



Aviso Legal: los contenidos de esta publicación podrán ser reutilizados, citando la fuente y la fecha, en su caso, de la última actualización

**Título:**

La alimentación mes a mes.

**Edita:**

© Ministerio de Agricultura, Pesca y Alimentación.  
Secretaría General Técnica. Centro de Publicaciones.

**Unidad proponente:**

Dirección General de Alimentación.  
Subdirección General de Promoción de los Alimentos de España.

**NIPO:** 003-19-252-0

**Tienda online:**

[www.mapa.gob.es](http://www.mapa.gob.es)  
<https://servicio.mapa.gob.es/tienda/>

**e-mail:**

[centropublicaciones@mapa.es](mailto:centropublicaciones@mapa.es)

**Catálogo de Publicaciones de la Administración General del Estado:**

<https://cpage.mpr.gob.es/>

 GOBIERNO DE ESPAÑA	MINISTERIO DE AGRICULTURA, PESCA Y ALIMENTACIÓN	SUBSECRETARÍA
		SECRETARÍA GENERAL TÉCNICA
		DIVISIÓN DE ARCHIVOS Y PUBLICACIONES

## METODOLOGÍA del panel de consumo alimentario

---

El panel de consumo alimentario se está desarrollando en el Ministerio de Agricultura, Pesca y Alimentación desde el año 1997 y su objetivo principal es el conocimiento de la demanda directa de alimentos en España (consumo en hogares), para lo que se aplica la siguiente metodología:

### **HOGARES:**

**Universo: Todos los hogares de la península, Baleares y Canarias, sin incluir Ceuta y Melilla (19.317.473 en 2025, 19.167.173 en 2024, 18.903.935 en 2023 y 18.623.516 en 2022 ).**

El universo utilizado para el cálculo de los años del siguiente informe ha sido actualizado con el nuevo censo 2021 establecido por el INE.

Los informes desde enero de 2024 están elaborados con el panel ya adaptado al nuevo censo de población publicado por el INE (censo 2021). Por ello, los datos pueden sufrir alguna ligera variación respecto a informes de meses anteriores. En todo caso, la tendencia en el consumo alimentario doméstico no se ha visto afectada. Para más información consultar el apartado de metodología de la web.

**Muestra:** Desde marzo 2016, 12.500 hogares que apuntan diariamente sus compras con un lector óptico. La elección de esta muestra es al azar con un método bietápico. En la primera etapa se seleccionan los puntos de sondeo (2.000 desde marzo 2016) en función del tamaño de las poblaciones para cada una de las regiones. En la segunda, se selecciona los colaboradores en cada uno de los puntos elegidos.

**Consumo en el mes de noviembre 2025**

**El mercado agroalimentario avanza un 2,3 % en valor impulsado por la subida del precio medio (4,7 %) a pesar de comprar un 2,3 % menos de kilos de alimentos y bebidas.**

El mercado alimentario español presenta en noviembre de 2025 una evolución diversa según las diferentes categorías analizadas. El consumo de carne crece un 1,9 % en volumen respecto al mismo periodo del año anterior.

Los hogares aumentan la compra de carne fresca (1,7 %), congelada (12,8 %) y transformada (1,6 %). Dentro de la carne fresca, el crecimiento de las compras de las carnes de pollo y cerdo (3,1 % y 6,5 %, respectivamente) contrasta con los descensos observados en vacuno (7,2 %) y ovino/caprino (17,7 %).

El sector de pesca muestra una evolución descendente, con una caída total del 3,2 % en volumen. Este comportamiento se explica por el menor consumo de pescados (3,9 %), especialmente en su formato fresco (6,7 %). Aunque la compra de pescado congelado aumenta un 6,5 %, este avance no compensa el retroceso conjunto de la categoría. Se incrementan las compras de marisco, moluscos y crustáceos (1,4 %), mientras que las conservas de pescados y moluscos descienden (7,8 %).

Los productos lácteos también tienen un comportamiento a la baja en noviembre 2025. La demanda de leche líquida disminuye un 3,7 % y la de derivados lácteos un 1,3 %. En paralelo, se observa estabilidad en la compra de huevos (0,2 %) y un ligero aumento en platos preparados (1,6 %). Otros productos básicos muestran retrocesos, como legumbres (4,3 %), pan (4,0 %), azúcar (7,7 %) o harinas y sémolas.

El mercado de aceites cierra noviembre con un ligero descenso del 0,3 % en volumen. Este comportamiento viene determinado por una combinación de tendencias: se incrementa la compra de aceites de oliva (5,7 %), mientras que la de aceite de girasol disminuye (6,7 %).

En productos frescos vegetales, noviembre avanza para el consumo de patatas (5,2 %) y hortalizas (1,2 %). Destacan los crecimientos en tomates (2,1 %), pimientos (2,5 %), judías verdes y coles. En sentido contrario, se reduce la compra de cebolla y de lechuga, escarola y endivia. En fruta fresca, el volumen total cae un 4,3 %, tendencia influida por los descensos en naranjas (11,7 %), plátanos (12,3 %), manzanas (11,2 %) y peras. No obstante, se observan aumentos en limones (13,0 %), ciruelas, uvas y kiwi.

En el segmento de bebidas, el mes de noviembre presenta un descenso generalizado en las compras. El consumo de vino disminuye un 1,3 %, y el de bebidas derivadas del vino un 2,4 %. También se observa un retroceso en cerveza (6,7 %) y sidra (3,5 %). Igualmente, se reduce la compra de bebidas espirituosas (3,7 %), agua envasada (7,7 %) y gaseosas y refrescos (2,7 %).

**Consumo en el año móvil de diciembre 2024 hasta noviembre 2025**

**El mercado alimentario avanza un 4,3 % impulsado por el alza del consumo (0,5 %) y los precios medios (3,7 %).**

A cierre del año móvil de noviembre de 2025, el consumo doméstico de carne presenta un aumento del 2,9 % en volumen. El valor del sector avanza un 6,1 %, resultado de la combinación del incremento de la demanda y subida del precio medio (3,1 %). El crecimiento se observa de forma transversal en las principales categorías cárnicas, con especial incidencia en la carne fresca, que aumenta un 3,0 %. Sin embargo, la evolución es heterogénea entre tipos de carne: se registra un crecimiento del 5,7 % en carne de pollo y del 5,4 % en carne de cerdo, mientras que la compra de vacuno, conejo y ovino/caprino desciende un 3,0 %, 5,6 % y 10,6 %, respectivamente.

El sector de pesca muestra un descenso global del 1,9 % en volumen. La compra de pescado se reduce un 4,1 %, debido principalmente a la menor adquisición de pescado fresco (5,6 %). Aunque la compra de pescado congelado avanza un 1,5 %, este incremento no compensa la caída del conjunto de los productos. Las conservas de pescado/moluscos disminuyen un 1,9 %, mientras que se compran más kilos de marisco, moluscos y crustáceos (2,6 %) al cierre del periodo.

En el ámbito lácteo, los hogares compran un 1,7 % menos de litros de leche líquida en comparación con el año móvil anterior. En contraste, la adquisición de derivados lácteos aumenta un 2,9 %, con especial crecimiento en queso (4,0 %) y yogur (1,5 %). Otros productos esenciales muestran incrementos relevantes, como huevos (2,7 %), pan (1,4 %), legumbres (2,5 %) y platos preparados (4,6 %). Por el contrario, la compra de azúcar y de harinas y sémolas registra descensos del 5,9 % y 2,1 %, respectivamente.

La categoría de aceites presenta un aumento del 8,8 % en volumen, impulsado principalmente por el crecimiento del aceite de oliva (25,3 %). En sentido contrario, la compra de aceite de girasol desciende un 10,2 %.

Controversia para los productos frescos. Se observa una reducción del volumen adquirido de patatas (0,6 %) y hortalizas (1,0 %). Entre estos últimos destacan descensos en pimientos (2,6 %) y judías verdes (13,6 %), mientras que tomates y coles mantienen niveles más estables. La fruta fresca, en cambio, incrementa su volumen un 2,8 % en el periodo analizado. Presentan crecimientos relevantes naranja (3,3 %), limón (7,3 %), fresa/fresón, melón, sandía, uva y kiwi, mientras que mandarina, manzana y pera reducen su presencia en la cesta de la compra.

En lo referente a bebidas, las bebidas derivadas del vino crecen un 4,0 % en volumen, mientras que el consumo doméstico de vino disminuye un 0,5 %. También se observa un descenso en cerveza (5,7 %), agua envasada (1,2 %) y bebidas espirituosas (6,0 %). Por su parte, la compra de sidra aumenta un 4,8 % y gaseosas y refrescos cierran el periodo con una variación cercana a la estabilidad (0,2 %).

	TAM NOVIEMBRE 25	% Variación TAM NOVIEMBRE 25 vs TAM NOVIEMBRE 24	% Variación AGOSTO 25 vs AGOSTO 24	% Variación SEPTIEMBRE 25 vs SEPTIEMBRE 24	% Variación OCTUBRE 25 vs OCTUBRE 24	% Variación NOVIEMBRE 25 vs NOVIEMBRE 24
<b>Volumen (millones kg/l)</b>	26.994,9	0,5 %	-0,6 %	3,7 %	2,4 %	-2,3 %
<b>Valor (millones €)</b>	87.329,01	4,3 %	4,6 %	6,7 %	5,5 %	2,3 %
<b>Precio medio</b>	3,24	3,7 %	5,2 %	2,9 %	3,1 %	4,7 %
<b>Consumo x cápita</b>	576,26	0,6 %	-0,5 %	3,8 %	2,5 %	-2,2 %
<b>Gasto x cápita</b>	1.864,20	4,3 %	4,7 %	6,8 %	5,6 %	2,4 %

TAM (Total Año Móvil): Indicador agrupado que representa el acumulado de los últimos doce meses, finalizando en el mes de análisis del informe.

LA ALIMENTACIÓN MES A MES															
TAM NOVIEMBRE 25															
HOGARES															
Productos	Cantidad (millones de kg/ l)		Evolución	Valor (millones de €)		Evolución	Precio medio (€/kg o l)		Evolución	Penetración (%)		Evolución	Kg / l per cápita		Evolución
	TAM NOVIEMBRE 24	TAM NOVIEMBRE 25	% 25 vs 24	TAM NOVIEMBRE 24	TAM NOVIEMBRE 25	% 25 vs 24	TAM NOVIEMBRE 24	TAM NOVIEMBRE 25	% 25 vs 24	TAM NOVIEMBRE 24	TAM NOVIEMBRE 25	% 25 vs 24	TAM NOVIEMBRE 24	TAM NOVIEMBRE 25	% 25 vs 24
<b>.TOTAL ALIMENTACION</b>	<b>26.849,9</b>	<b>26.994,9</b>	<b>0,5 %</b>	<b>83.759,56</b>	<b>87.329,01</b>	<b>4,3 %</b>	<b>3,12</b>	<b>3,24</b>	<b>3,7 %</b>	<b>99,98</b>	<b>99,98</b>	<b>0,0 %</b>	<b>572,82</b>	<b>576,26</b>	<b>0,6 %</b>
TOTAL CARNE	1.954,6	2.010,9	2,9 %	16.539,18	17.542,92	6,1 %	8,46	8,72	3,1 %	99,87	99,85	0,0 %	41,70	42,93	2,9 %
TOTAL PESCA	849,4	833,2	-1,9 %	9.423,74	9.591,75	1,8 %	11,09	11,51	3,8 %	99,33	99,29	0,0 %	18,12	17,79	-1,8 %
T.FRUTAS FRESCAS	3.714,3	3.818,8	2,8 %	7.910,75	8.686,86	9,8 %	2,13	2,27	6,8 %	99,63	99,62	0,0 %	79,24	81,52	2,9 %
HORTALIZAS Y PATATAS FRESCAS	3.151,6	3.124,2	-0,9 %	6.532,34	6.791,52	4,0 %	2,07	2,17	4,9 %	-	-	-	67,24	66,69	-0,8 %
PAN	1.280,0	1.297,4	1,4 %	3.368,07	3.474,73	3,2 %	2,63	2,68	1,8 %	99,85	99,85	0,0 %	27,31	27,69	1,4 %
TOTAL ACEITE	441,0	480,0	8,8 %	2.414,21	1.911,12	-20,8 %	5,47	3,98	-27,3 %	92,17	92,29	0,1 %	9,41	10,25	8,9 %
T.HUEVOS KGS	419,5	430,8	2,7 %	1.352,37	1.619,42	19,7 %	3,22	3,76	16,6 %	97,33	97,20	-0,1 %	8,95	9,20	2,8 %
T. LECHE Y DERIVADOS LACTEOS	4.516,8	4.513,4	-0,1 %	10.172,23	10.659,15	4,8 %	2,25	2,36	4,9 %	-	-	-	96,36	96,35	0,0 %
T VINO Y BEBIDAS DERIVADAS DEL VIN	394,2	395,5	0,3 %	1.309,98	1.305,99	-0,3 %	3,32	3,30	-0,6 %	-	-	-	8,41	8,44	0,4 %
AGUA DE BEBIDA ENVAS.	2.977,1	2.942,2	-1,2 %	691,21	699,07	1,1 %	0,23	0,24	2,3 %	83,21	83,90	0,8 %	63,51	62,81	-1,1 %
T.BEBIDAS ESPIRITUOSA	33,5	31,5	-6,0 %	402,99	366,38	-9,1 %	12,04	11,65	-3,3 %	40,68	37,95	-6,7 %	0,71	0,67	-6,0 %
GASEOSAS Y BEBID.REFR	1.628,7	1.632,7	0,2 %	1.876,12	1.921,35	2,4 %	1,15	1,18	2,2 %	94,46	94,44	0,0 %	34,75	34,85	0,3 %
PLATOS PREPARADOS	806,2	843,4	4,6 %	4.404,33	4.786,71	8,7 %	5,46	5,68	3,9 %	99,11	99,25	0,1 %	17,20	18,00	4,7 %
RESTO ALIMENTACION	4.682,9	4.641,0	-0,9 %	17.362,04	17.972,07	3,5 %	3,71	3,87	4,4 %	-	-	-	99,91	99,07	-0,8 %

LA ALIMENTACIÓN MES A MES															
NOVIEMBRE 25															
HOGARES															
Productos	Cantidad (millones de kg/ l)		Evolución	Valor (millones de €)		Evolución	Precio Medio (€/kg o l)		Evolución	Penetración (%)		Evolución	Consumo per cápita (kg o l)		Evolución
	NOVIEMBRE 24	NOVIEMBRE 25	% 25 vs 24	NOVIEMBRE 24	NOVIEMBRE 25	% 25 vs 24	NOVIEMBRE 24	NOVIEMBRE 25	% 25 vs 24	NOVIEMBRE 24	NOVIEMBRE 25	% 25 vs 24	NOVIEMBRE 24	NOVIEMBRE 25	% 25 vs 24
<b>.TOTAL ALIMENTACION</b>	<b>2.193,7</b>	<b>2.143,3</b>	<b>-2,3 %</b>	<b>7.241,38</b>	<b>7.407,25</b>	<b>2,3 %</b>	<b>3,30</b>	<b>3,46</b>	<b>4,7 %</b>	<b>99,53</b>	<b>99,68</b>	<b>0,2 %</b>	<b>46,75</b>	<b>45,72</b>	<b>-2,2 %</b>
TOTAL CARNE	171,5	174,8	1,9 %	1.475,8	1.547,7	4,9 %	8,60	8,85	2,9 %	97,64	98,03	0,4 %	3,66	3,73	2,0 %
TOTAL PESCA	71,8	69,5	-3,2 %	816,4	827,3	1,3 %	11,37	11,90	4,7 %	90,23	90,06	-0,2 %	1,53	1,48	-3,1 %
T.FRUTAS FRESCAS	283,0	270,8	-4,3 %	630,8	648,1	2,7 %	2,23	2,39	7,4 %	95,36	95,37	0,0 %	6,03	5,78	-4,2 %
HORTALIZAS Y PATATAS FRESCAS	252,4	258,2	2,3 %	534,2	561,9	5,2 %	2,12	2,18	2,8 %	-	-	-	5,38	5,51	2,4 %
PAN	111,4	106,9	-4,0 %	290,3	289,5	-0,3 %	2,61	2,71	3,9 %	97,06	97,00	-0,1 %	2,37	2,28	-3,9 %
TOTAL ACEITE	41,3	41,2	-0,3 %	218,9	151,4	-30,9 %	5,30	3,67	-30,6 %	56,86	53,14	-6,5 %	0,88	0,88	-0,2 %
T.HUEVOS KGS	34,9	34,8	-0,2 %	113,6	151,2	33,2 %	3,26	4,35	33,5 %	80,59	79,78	-1,0 %	0,74	0,74	-0,1 %
T. LECHE Y DERIVADOS LACTEOS	381,7	370,8	-2,9 %	843,9	865,1	2,5 %	2,21	2,33	5,5 %	-	-	-	8,13	7,91	-2,7 %
T VINO Y BEBIDAS DERIVADAS DEL VIN	31,4	31,0	-1,4 %	115,3	112,4	-2,5 %	3,67	3,63	-1,1 %	-	-	-	0,67	0,66	-1,3 %
AGUA DE BEBIDA ENVAS.	228,3	210,8	-7,7 %	52,2	49,6	-5,0 %	0,23	0,24	2,9 %	43,50	40,92	-5,9 %	4,87	4,50	-7,6 %
T.BEBIDAS ESPIRITUOSA	2,6	2,5	-3,7 %	30,1	30,6	1,7 %	11,75	12,40	5,6 %	8,79	8,63	-1,8 %	0,05	0,05	-3,6 %
GASEOSAS Y BEBID.REFR	121,6	118,3	-2,7 %	142,9	137,6	-3,7 %	1,18	1,16	-1,0 %	60,48	60,43	-0,1 %	2,59	2,52	-2,6 %
PLATOS PREPARADOS	70,8	71,9	1,6 %	385,4	394,3	2,3 %	5,44	5,48	0,7 %	86,60	87,64	1,2 %	1,51	1,53	1,7 %
RESTO ALIMENTACION	390,9	381,9	-2,3 %	1.591,6	1.640,5	3,1 %	4,07	4,30	5,5 %	-	-	-	8,33	8,15	-2,2 %

T hortalizas y patatas frescas: incluye todas las hortalizas frescas y las patatas frescas

Leche y derivados lácteos: incluye leche líquida, preparados lácteos, total otras leches, derivados lácteos

T vinos y bebidas derivadas del vino: incluye, vinos, espumosos, cava, tinto de verano, sangría, vermouth, resto

T bebidas espirituosas: incluye el brandy, whisky, ginebra, ron, anís y otras bebidas espirituosas

Resto alimentación: todos aquellos productos no desglosados

TAM (Total Año Móvil): indicador agrupado que representa el acumulado de los últimos doce meses, finalizando en el mes de análisis del informe.

TOTAL ALIMENTACIÓN (HOGAR)	
<b>CONSUMO PER CÁPITA</b> <b>576,26</b> Kg / l per cápita	<b>VOLUMEN EN LA CESTA DE LA COMPRA</b> <b>26.994,9</b> Cantidad (millones de kg/ l)

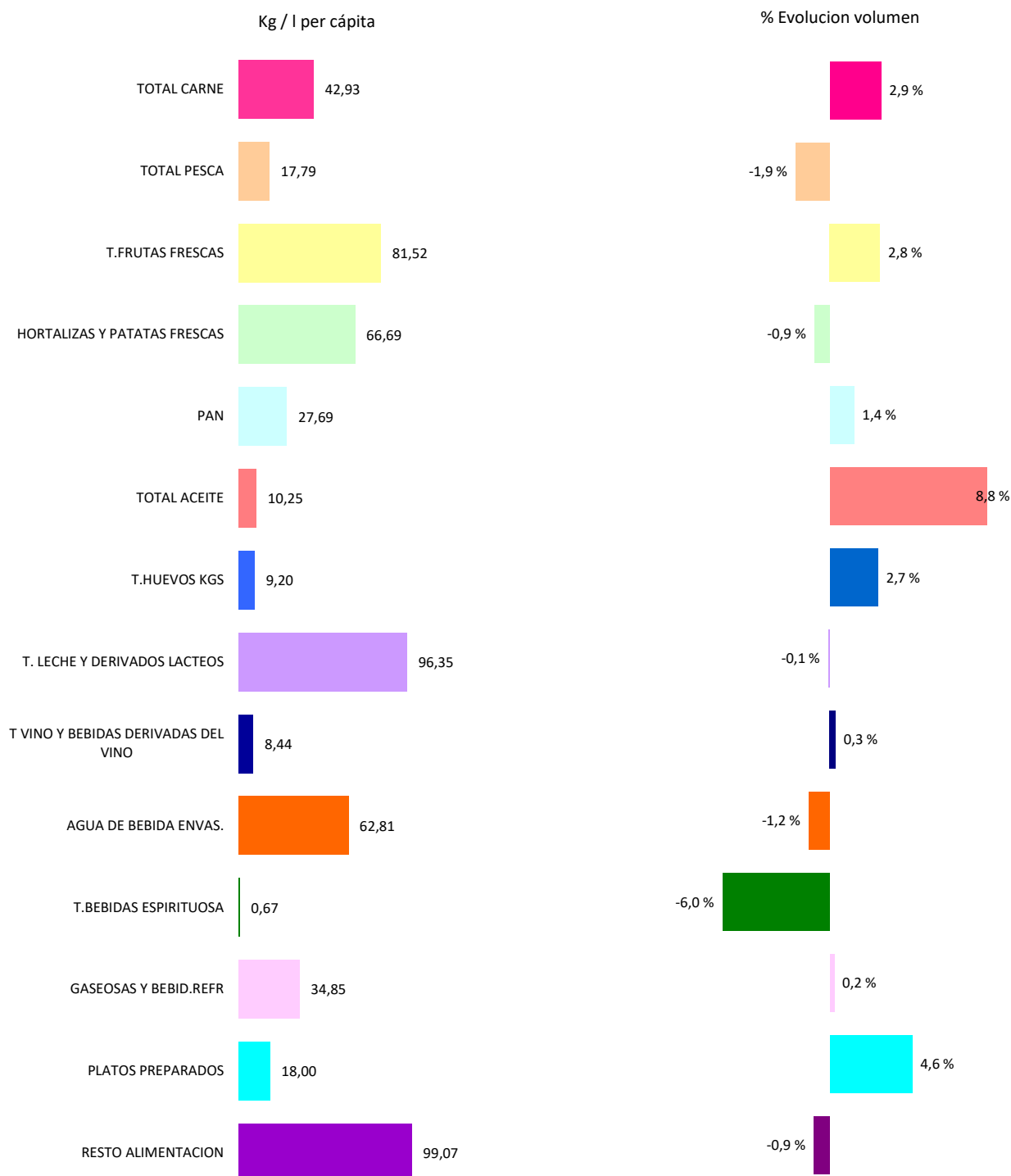

T hortalizas y patatas frescas: incluye todas las hortalizas frescas y las patatas frescas

Leche y derivados lácteos: incluye leche líquida, preparados lácteos, total otras leches, derivados lácteos

T vinos y bebidas derivadas del vino: incluye, vinos, espumosos, cava, tinto de verano, sangría, vermouth, resto

T.bebidas espirituosa: incluye el brandy, whisky, ginebra, ron, anís y otras bebidas espirituosas

Resto alimentación: todos aquellos productos no desglosados

TAM (Total Año Móvil): indicador agrupado que representa el acumulado de los últimos doce meses, finalizando en el mes de análisis del informe.

**TAM NOVIEMBRE 25**

**Cuota de los lugares de compra en volumen (kg/l)**

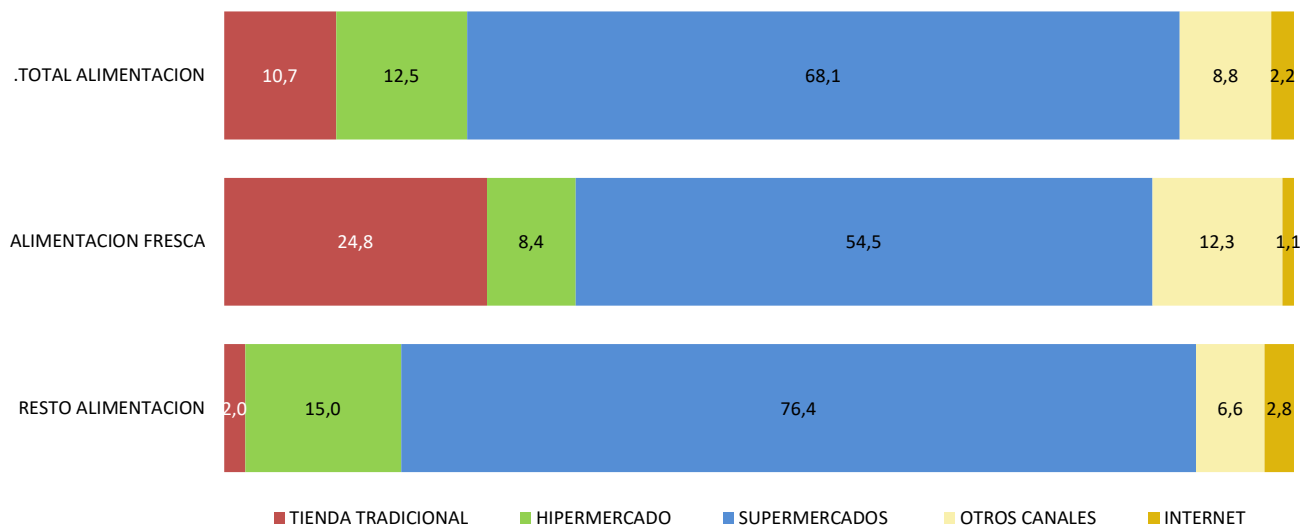

**% Evolución de volumen (kg/l) en cada lugar de compra**

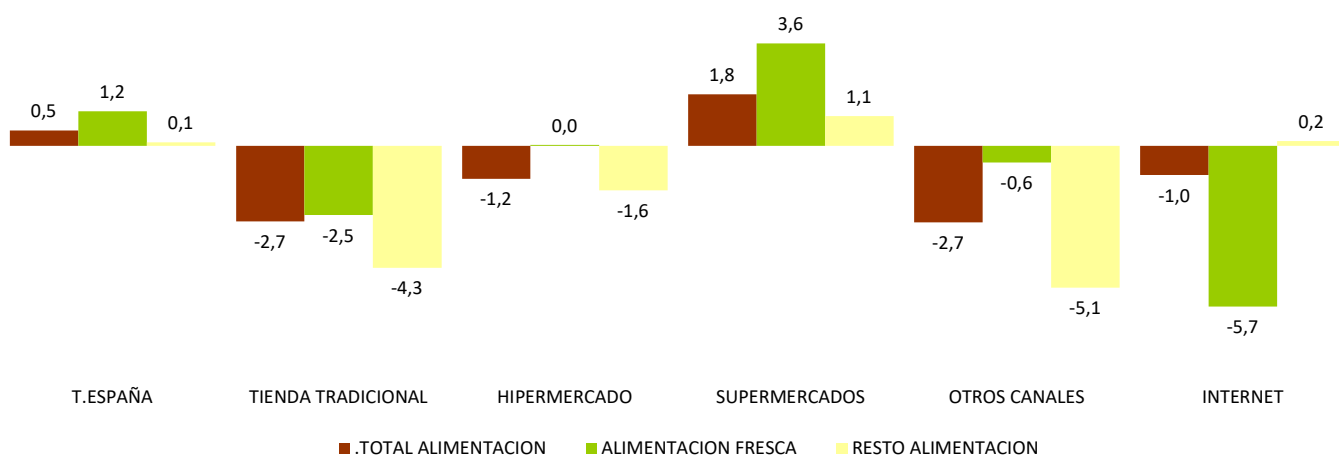

T. TRADICIONAL: pescadería, carnicería/charcutería, lechería, herboristería, tienda congelados, mercados y plazas, panadería, bar/bodega, farmacia, verdulería/frutería y tiendas de alimentación/comestibles/ultramarcos.

OTROS CANALES: economato/coop, venta domicilio, mercadillos, autoconsumo, compra directa al productor, internet /e-commerce, resto canales.

INTERNET / E-COMMERCE: compras realizadas a través de internet. Este canal está incluido dentro de otros canales.

ALIMENTACION FRESCA: carnes frescas, huevos, pescados frescos, mariscos/moluscos frescos, pan, patatas frescas, hortalizas frescas, frutas frescas

TAM (Total Año Móvil): indicador agrupado que representa el acumulado de los últimos doce meses, finalizando en el mes de análisis del informe.

Nota: A partir de abril 2025 las líneas de SUPER+AUTOSER y TIENDA DESCUENTO se sustituyen por el agregado de ambas (SUPERMERCADOS)

LA ALIMENTACIÓN MES A MES							
TAM NOVIEMBRE 25							
HOGARES							
Productos	Cantidad (millones de kg / l)		Evolución	Valor (millones de €)		Evolución	Kg / l per cápita
	TAM NOVIEMBRE 24	TAM NOVIEMBRE 25	% 25 vs 24	TAM NOVIEMBRE 24	TAM NOVIEMBRE 25	% 25 vs 24	TAM NOVIEMBRE 25
T.HUEVOS KGS	419,5	430,8	2,7 %	1.352,37	1.619,42	19,7 %	9,20
CARNE POLLO	583,2	616,7	5,7 %	3.190,49	3.408,77	6,8 %	13,16
CARNE CERDO	439,3	463,1	5,4 %	3.339,88	3.512,71	5,2 %	9,89
CARNE VACUNO	183,6	178,0	-3,0 %	2.301,29	2.501,69	8,7 %	3,80
CARNE CONEJO	26,1	24,6	-5,6 %	221,24	220,49	-0,3 %	0,53
CARNE OVINO/CAPRINO	36,0	32,1	-10,6 %	542,63	537,86	-0,9 %	0,69
CARNE TRANSFORMADA	483,8	496,5	2,6 %	5.539,88	5.936,58	7,2 %	10,60
R CARNE	202,5	199,8	-1,4 %	1.403,76	1.424,82	1,5 %	4,27
PESCADOS	440,3	422,4	-4,1 %	4.558,18	4.592,29	0,7 %	9,02
MARISCO/MOLUSCO/CRUS	214,5	220,0	2,6 %	2.347,10	2.494,12	6,3 %	4,70
CONS.PESCADO/MOLUSCO	194,6	190,9	-1,9 %	2.518,46	2.505,34	-0,5 %	4,07
TOTAL LECHE LIQUIDA	2.899,9	2.851,8	-1,7 %	2.743,27	2.764,24	0,8 %	60,88
TOTAL OTRAS LECHE	23,0	21,5	-6,5 %	208,25	180,89	-13,1 %	0,46
T DERIVADOS LACTEOS	1.594,0	1.640,2	2,9 %	7.220,71	7.714,02	6,8 %	35,01
PAN	1.280,0	1.297,4	1,4 %	3.368,07	3.474,73	3,2 %	27,69
BOLL.PAST.GALLET.CERE	588,1	590,2	0,4 %	3.576,01	3.685,67	3,1 %	12,60
CHOCOLATES/CACAOS/SUC	143,6	132,9	-7,5 %	1.423,15	1.552,94	9,1 %	2,84
CAFES E INFUSIONES	82,8	82,9	0,1 %	1.577,55	1.741,35	10,4 %	1,77
ARROZ	176,1	182,8	3,8 %	403,43	440,65	9,2 %	3,90
TOTAL PASTAS	201,1	199,6	-0,8 %	524,79	529,37	0,9 %	4,26
AZUCAR	116,7	109,8	-5,9 %	182,57	142,33	-22,0 %	2,34
LEGUMBRES	157,5	161,4	2,5 %	334,74	354,33	5,9 %	3,45
HARINAS Y SEMOLAS	97,3	95,2	-2,1 %	138,93	140,08	0,8 %	2,03
PLATOS PREPARADOS	806,2	843,4	4,6 %	4.404,33	4.786,71	8,7 %	18,00
TOTAL ACEITES OLIVA	256,8	321,9	25,3 %	2.071,43	1.601,45	-22,7 %	6,87
ACEITE DE GIRASOL	163,6	146,9	-10,2 %	254,05	260,15	2,4 %	3,14
RESTO ACEITES	20,6	11,2	-45,8 %	88,73	49,52	-44,2 %	0,24
PATATAS FRESCAS	829,5	824,7	-0,6 %	1.020,12	1.018,02	-0,2 %	17,60
PATATAS CONGELADAS	56,5	57,5	1,6 %	118,43	120,20	1,5 %	1,23
PATATAS PROCESADAS	65,8	66,1	0,5 %	487,75	482,55	-1,1 %	1,41
TOMATES	554,7	555,1	0,1 %	1.203,80	1.306,26	8,5 %	11,85
RESTO HORTALIZAS FRESCAS	1.908,4	1.884,9	-1,2 %	4.899,65	5.088,47	3,9 %	40,24
CÍTRICOS	852,4	847,6	-0,6 %	1.373,56	1.439,91	4,8 %	18,09
RESTO FRUTAS FRESCAS	2.994,2	3.106,8	3,8 %	6.880,32	7.619,15	10,7 %	66,32
ACEITUNAS	108,1	108,1	0,0 %	461,26	482,71	4,6 %	2,31
FRUTOS SECOS&SEMILLAS	166,5	168,7	1,3 %	1.386,76	1.504,56	8,5 %	3,60
T.FRUTA&HORTA.TRANSF	537,7	548,5	2,0 %	1.556,25	1.602,03	2,9 %	11,71
BEBIDAS DERIVADAS VI	70,5	73,3	4,0 %	153,16	155,37	1,4 %	1,57
VINOS TRANQUILOS	131,5	132,0	0,4 %	660,35	653,86	-1,0 %	2,82
ESPUM(IN.CAVA)+GAS	22,9	25,4	10,5 %	144,21	151,63	5,1 %	0,54
VINOS DE AGUJA	1,5	1,3	-11,8 %	5,52	5,07	-8,3 %	0,03
VINOS LICOROSOS	10,2	9,3	-8,9 %	49,12	45,78	-6,8 %	0,20
VINOS CON I.G.P.	21,5	21,4	-0,5 %	61,76	66,05	6,9 %	0,46
OTROS VINOS DOP/IGP	1,2	0,5	-56,2 %	7,49	2,78	-62,8 %	0,01
V.DESALCOHOL.DOP/I	0,7	0,2	-73,6 %	6,11	1,72	-71,9 %	0,00
T.VINOS SIN DOP/IGP	134,9	132,3	-1,9 %	228,36	225,45	-1,3 %	2,82
CERVEZAS	887,9	837,3	-5,7 %	1.484,28	1.375,75	-7,3 %	17,87
T.BEBIDAS ESPIRITUOSA	33,5	31,5	-6,0 %	402,99	366,38	-9,1 %	0,67
TOTAL ZUMO Y NECTAR	270,2	253,9	-6,0 %	391,01	382,47	-2,2 %	5,42
AGUA DE BEBIDA ENVAS.	2.977,1	2.942,2	-1,2 %	691,21	699,07	1,1 %	62,81
GASEOSAS Y BEBID.REFR	1.628,7	1.632,7	0,2 %	1.876,12	1.921,35	2,4 %	34,85
CARAMELOS,CHICLES&GOL	33,6	35,9	6,9 %	339,44	367,80	8,4 %	0,77
COMPLEMENTS&DIETETICO	1,2	1,7	45,6 %	15,56	16,33	4,9 %	0,04
OTROS PROD.EN PESO	95,1	98,2	3,3 %	921,53	968,96	5,1 %	2,10
OTROS PROD.EN VOLUMEN	276,6	281,4	1,8 %	340,59	343,05	0,7 %	6,01
<b>TOTAL ALIMENTACION</b>	<b>26.849,9</b>	<b>26.994,9</b>	<b>0,5 %</b>	<b>83.759,6</b>	<b>87.329,0</b>	<b>4,3 %</b>	<b>576,3</b>

Resto Carne: incluye todos los tipos de carne a excepción de la carne de pollo fresca, carne de cerdo fresca, carne de vacuno fresca, carne de ovino/caprino fresca y carne transformada

T. derivados lácteos: incluye preparados lácteos y derivados lácteos

Resto aceite: incluye todos los aceites que no son de oliva o girasol

Resto hortalizas frescas: incluye todas las hortalizas frescas a excepción de los tomates

Cítricos: incluyen las frutas cítricas (naranjas, mandarinas y limones)

Resto frutas frescas: incluye todas las frutas frescas a excepción de las cítricas (naranjas, mandarinas y limones)

Bebidas alcohólicas alta graduación: incluye el brandy, whisky, ginebra, ron, anís, otras bebidas espirituosas.

O. productos en peso: incluye la miel, los edulcorantes, bases pizzas y masas de hojaldre, harinas y sémolas, encurtidos, sal, caldos.....

O. productos en volumen: incluye la sidra, el vinagre, bebidas con vino, horchata, leche de distinta especie a la de vaca,....

TAM (Total Año Móvil): Indicador agrupado que representa el acumulado de los últimos doce meses, finalizando en el mes de análisis del informe.

	MILES de kg/l			MILES de €			CONSUMO X CÁPITA		PENETRACIÓN**	
	TAM NOVIEMBRE 24	TAM NOVIEMBRE 25	% EVOL.	TAM NOVIEMBRE 24	TAM NOVIEMBRE 25	% EVOL.	TAM NOVIEMBRE 25	TAM NOVIEMBRE 25		
<b>TOTAL CARNE</b>	<b>1.954.586,4</b>	<b>2.010.879,9</b>	<b>2,9 %</b>	<b>16.539.178,00</b>	<b>17.542.916,00</b>	<b>6,1 %</b>	<b>42,93</b>		<b>99,9</b>	
CARNE FRESCA	1.418.437,3	1.460.818,9	3,0 %	10.717.633,60	11.310.266,10	5,5 %	31,18		99,2	
CARNE VACUNO	183.621,0	178.028,4	-3,0 %	2.301.291,30	2.501.686,90	8,7 %	3,80		90,8	
CARNE POLLO	583.216,5	616.670,3	5,7 %	3.190.489,40	3.408.774,00	6,8 %	13,16		98,2	
CARNE CONEJO	26.095,3	24.626,5	-5,6 %	221.244,25	220.493,27	-0,3 %	0,53		41,1	
CARNE OVINO/CAPRINO	35.961,7	32.136,5	-10,6 %	542.630,90	537.856,21	-0,9 %	0,69		44,5	
CARNE CERDO	439.328,6	463.076,8	5,4 %	3.339.878,90	3.512.708,30	5,2 %	9,89		96,9	
CARNE CONGELADA	52.322,6	53.518,8	2,3 %	281.664,75	296.071,16	5,1 %	1,14		46,6	
CARNE TRANSFORMADA	483.826,3	496.542,2	2,6 %	5.539.879,30	5.936.580,60	7,2 %	10,60		99,6	
<b>TOTAL PESCA</b>	<b>849.424,0</b>	<b>833.245,4</b>	<b>-1,9 %</b>	<b>9.423.743,90</b>	<b>9.591.747,70</b>	<b>1,8 %</b>	<b>17,79</b>		<b>99,3</b>	
PESCADOS	440.302,5	422.396,3	-4,1 %	4.558.182,20	4.592.290,10	0,7 %	9,02		95,0	
PESCADOS FRESCOS	346.705,4	327.427,3	-5,6 %	3.586.901,50	3.572.901,80	-0,4 %	6,99		87,2	
PESCADOS CONGELADOS	93.597,1	94.969,0	1,5 %	971.280,56	1.019.388,55	5,0 %	2,03		83,2	
MARISCO/MOLUSCO/CRUS	214.511,8	219.988,6	2,6 %	2.347.097,50	2.494.122,20	6,3 %	4,70		89,8	
CONS.PESCADO/MOLUSCO	194.609,7	190.860,6	-1,9 %	2.518.464,40	2.505.335,30	-0,5 %	4,07		98,2	
<b>TOTAL LECHE LIQUIDA</b>	<b>2.899.861,7</b>	<b>2.851.782,7</b>	<b>-1,7 %</b>	<b>2.743.268,40</b>	<b>2.764.238,10</b>	<b>0,8 %</b>	<b>60,88</b>		<b>97,3</b>	
LECHE PASTERIZADA	93.183,6	111.129,9	19,3 %	100.734,13	118.863,16	18,0 %	2,37		20,3	
LECHE ESTERILIZADA	2.796.072,3	2.730.561,3	-2,3 %	2.632.616,40	2.637.129,40	0,2 %	58,29		96,7	
LECHE CRUDA	10.605,6	10.091,4	-4,8 %	9.917,93	8.245,53	-16,9 %	0,22		2,1	
<b>T DERIVADOS LACTEOS</b>	<b>1.593.996,7</b>	<b>1.640.167,0</b>	<b>2,9 %</b>	<b>7.220.713,38</b>	<b>7.714.021,22</b>	<b>6,8 %</b>	<b>35,01</b>		<b>*</b>	
YOGURT	418.639,3	424.754,8	1,5 %	974.869,30	952.478,88	-2,3 %	9,07		95,1	
LECHE FERM CON BIF + OTRAS	182.442,5	213.235,1	16,9 %	657.977,86	724.292,00	10,1 %	4,55		*	
QUESO	365.557,5	380.099,4	4,0 %	3.445.173,50	3.766.825,40	9,3 %	8,11		99,4	
RESTO DERIVADOS	575.306,1	595.295,5	3,5 %	2.120.731,31	2.293.418,13	8,1 %	12,71		*	
<b>T.HUEVOS KGS</b>	<b>419.543,4</b>	<b>430.844,2</b>	<b>2,7 %</b>	<b>1.352.366,7</b>	<b>1.619.418,3</b>	<b>19,7 %</b>	<b>9,20</b>		<b>97,2</b>	
<b>PAN</b>	<b>1.280.019,9</b>	<b>1.297.366,6</b>	<b>1,4 %</b>	<b>3.368.069,3</b>	<b>3.474.725,4</b>	<b>3,2 %</b>	<b>27,69</b>		<b>99,8</b>	
<b>LEGUMBRES</b>	<b>157.517,2</b>	<b>161.413,0</b>	<b>2,5 %</b>	<b>334.742,7</b>	<b>354.326,4</b>	<b>5,9 %</b>	<b>3,45</b>		<b>89,4</b>	
<b>AZUCAR</b>	<b>116.714,5</b>	<b>109.808,7</b>	<b>-5,9 %</b>	<b>182.574,8</b>	<b>142.327,1</b>	<b>-22,0 %</b>	<b>2,34</b>		<b>76,7</b>	
<b>HARINAS Y SEMOLAS</b>	<b>97.290,8</b>	<b>95.220,8</b>	<b>-2,1 %</b>	<b>138.930,3</b>	<b>140.084,8</b>	<b>0,8 %</b>	<b>2,03</b>		<b>78,8</b>	
<b>PLATOS PREPARADOS</b>	<b>806.172,9</b>	<b>843.421,0</b>	<b>4,6 %</b>	<b>4.404.329,6</b>	<b>4.786.709,3</b>	<b>8,7 %</b>	<b>18,00</b>		<b>99,3</b>	
<b>TOTAL ACEITE</b>	<b>441.025,2</b>	<b>479.960,0</b>	<b>8,8 %</b>	<b>2.414.207,0</b>	<b>1.911.119,4</b>	<b>-20,8 %</b>	<b>10,2</b>		<b>92,3</b>	
TOTAL ACEITES OLIVA	256.794,6	321.879,4	25,3 %	2.071.430,4	1.601.452,7	-22,7 %	6,9		82,2	
ACEITE DE GIRASOL	163.617,9	146.910,6	-10,2 %	254.045,8	260.149,7	2,4 %	3,1		65,5	
<b>CARAMELOS,CHICLES&amp;GOL</b>	<b>33.555,1</b>	<b>35.855,4</b>	<b>6,9 %</b>	<b>339.441,7</b>	<b>367.797,6</b>	<b>8,4 %</b>	<b>0,8</b>		<b>82,2</b>	
<b>COMPLEMENT&amp;DIETETICO</b>	<b>1.198,6</b>	<b>1.745,2</b>	<b>45,6 %</b>	<b>15.555,7</b>	<b>16.325,3</b>	<b>4,9 %</b>	<b>0,0</b>		<b>65,5</b>	

T DERIVADOS LACTEOS: incluye preparados lácteos y derivados lácteos

LECHE FERM CON BIF + OTRAS: incluyen yogures con bifidus y las otras leches fermentadas

\*\*Penetración de los últimos 12 meses

TAM (Total Año Móvil): Indicador agrupado que representa el acumulado de los últimos doce meses, finalizando en el mes de análisis del informe.

	MILES de kg/l			MILES de €			CONSUMO X CÁPITA	PENETRACION**
	TAM NOVIEMBRE 24	TAM NOVIEMBRE 25	% EVOL.	TAM NOVIEMBRE 24	TAM NOVIEMBRE 25	% EVOL.	TAM NOVIEMBRE 25	TAM NOVIEMBRE 25
<b>PATATAS FRESCAS</b>	<b>829.477,9</b>	<b>824.694,7</b>	<b>-0,6 %</b>	<b>1.020.120,7</b>	<b>1.018.020,3</b>	<b>-0,2 %</b>	<b>17,6</b>	<b>95,2</b>
<b>T.HORTALIZAS FRESCAS</b>	<b>2.322.126,0</b>	<b>2.299.455,6</b>	<b>-1,0 %</b>	<b>5.512.223,3</b>	<b>5.773.494,7</b>	<b>4,7 %</b>	<b>49,1</b>	<b>99,7</b>
TOMATES	554.696,3	555.098,4	0,1 %	1.203.804,0	1.306.257,9	8,5 %	11,8	97,7
CEBOLLAS	282.070,8	279.121,3	-1,0 %	489.152,4	518.099,1	5,9 %	6,0	94,8
LECHUGA/ESC./ENDIVIA	156.023,9	153.125,8	-1,9 %	491.502,8	492.262,8	0,2 %	3,3	93,3
PIMIENTOS	202.236,4	197.032,9	-2,6 %	480.333,7	516.396,0	7,5 %	4,2	92,3
JUDIAS VERDES	51.733,3	44.682,8	-13,6 %	230.245,3	203.406,3	-11,7 %	1,0	51,1
COLES	51.302,4	51.290,7	0,0 %	81.346,4	86.630,7	6,5 %	1,1	54,4
<b>T.FRUTAS FRESCAS</b>	<b>3.714.319,4</b>	<b>3.818.835,2</b>	<b>2,8 %</b>	<b>7.910.754,9</b>	<b>8.686.856,1</b>	<b>9,8 %</b>	<b>81,52</b>	<b>99,6</b>
NARANJAS	492.129,1	508.212,2	3,3 %	688.055,2	727.749,9	5,8 %	10,85	83,1
MANDARINAS	272.353,3	245.088,8	-10,0 %	520.149,0	500.492,2	-3,8 %	5,23	86,8
LIMONES	87.900,5	94.298,8	7,3 %	165.350,9	211.670,3	28,0 %	2,01	80,4
PLATANOS	609.339,0	608.235,8	-0,2 %	1.058.694,4	1.133.696,1	7,1 %	12,98	96,9
MANZANAS	375.682,7	373.011,9	-0,7 %	698.947,1	722.490,1	3,4 %	7,96	93,3
PERAS	160.929,5	149.850,6	-6,9 %	347.715,9	355.984,3	2,4 %	3,20	79,9
MELOCOTONES	110.908,7	103.134,4	-7,0 %	271.990,4	288.567,1	6,1 %	2,20	72,1
ALBARICOQUES	33.645,2	28.140,7	-16,4 %	91.576,4	90.266,0	-1,4 %	0,60	53,0
FRESAS/FRESON	108.611,1	114.915,8	5,8 %	459.485,4	514.927,9	12,1 %	2,45	86,3
MELON	326.438,9	339.495,3	4,0 %	421.316,0	453.105,9	7,5 %	7,25	81,5
SANDIA	336.602,6	414.651,0	23,2 %	358.535,3	462.765,4	29,1 %	8,85	81,6
CIRUELAS	49.272,5	56.214,4	14,1 %	139.265,5	165.926,7	19,1 %	1,20	62,6
CEREZAS	52.205,7	53.272,5	2,0 %	262.179,3	285.591,6	8,9 %	1,14	68,3
UVAS	98.853,0	109.767,0	11,0 %	387.354,4	444.443,5	14,7 %	2,34	80,4
KIWI	110.727,3	115.676,3	4,5 %	453.889,7	506.848,3	11,7 %	2,47	74,4
<b>BEBIDAS DERIVADAS VI</b>	<b>70.509,7</b>	<b>73.336,0</b>	<b>4,0 %</b>	<b>153.156,9</b>	<b>155.365,9</b>	<b>1,4 %</b>	<b>1,57</b>	<b>39,0</b>
<b>TOTAL VINOS</b>	<b>323.692,8</b>	<b>322.119,4</b>	<b>-0,5 %</b>	<b>1.156.821,5</b>	<b>1.150.621,9</b>	<b>-0,5 %</b>	<b>6,88</b>	<b>80,2</b>
T.VINOS CON DOP+IGP	188.802,4	189.854,5	0,6 %	928.458,2	925.174,1	-0,4 %	4,05	65,9
VINOS CON DOP	166.174,9	167.977,9	1,1 %	859.201,8	856.335,4	-0,3 %	3,59	64,3
VINOS TRANQUILOS	131.484,7	131.959,6	0,4 %	660.347,8	653.860,2	-1,0 %	2,82	52,4
ESPUM(IN.CAVA)+GAS	22.942,2	25.354,8	10,5 %	144.214,9	151.632,2	5,1 %	0,54	31,4
VINOS DE AGUJA	1.517,0	1.338,3	-11,8 %	5.522,5	5.066,6	-8,3 %	0,03	3,4
VINOS LICOROSOS	10.231,1	9.325,2	-8,9 %	49.116,7	45.776,5	-6,8 %	0,20	14,7
VINOS CON I.G.P.	21.463,0	21.366,3	-0,5 %	61.764,8	66.053,7	6,9 %	0,46	15,3
OTROS VINOS DOP/IGP	1.164,5	510,4	-56,2 %	7.491,5	2.784,9	-62,8 %	0,01	1,8
V.DESALCOHOL.DOP/I	713,0	188,5	-73,6 %	6.111,9	1.717,0	-71,9 %	0,00	0,6
T.VINOS SIN DOP/IGP	134.890,4	132.264,9	-1,9 %	228.363,4	225.447,9	-1,3 %	2,82	57,7
OT.VINOS SIN DOP/IG	220,6	341,1	54,6 %	1.365,1	2.174,5	59,3 %	0,01	1,0
V.DESALCOH.SIN D/I	220,6	341,1	54,6 %	1.365,1	2.174,5	59,3 %	0,01	1,0
<b>CERVEZAS</b>	<b>887.884,7</b>	<b>837.330,5</b>	<b>-5,7 %</b>	<b>1.484.280,8</b>	<b>1.375.745,3</b>	<b>-7,3 %</b>	<b>17,87</b>	<b>82,0</b>
<b>SIDRAS</b>	<b>15.501,4</b>	<b>16.251,4</b>	<b>4,8 %</b>	<b>46.660,8</b>	<b>50.875,7</b>	<b>9,0 %</b>	<b>0,35</b>	<b>21,6</b>
<b>T.BEBIDAS ESPIRITUOSA</b>	<b>33.472,8</b>	<b>31.454,3</b>	<b>-6,0 %</b>	<b>402.993,0</b>	<b>366.376,6</b>	<b>-9,1 %</b>	<b>0,67</b>	<b>37,9</b>
<b>AGUA DE BEBIDA ENVAS.</b>	<b>2.977.067,5</b>	<b>2.942.201,6</b>	<b>-1,2 %</b>	<b>691.205,4</b>	<b>699.066,7</b>	<b>1,1 %</b>	<b>62,81</b>	<b>83,9</b>
<b>GASEOSAS Y BEBID.REFR</b>	<b>1.628.707,1</b>	<b>1.632.670,8</b>	<b>0,2 %</b>	<b>1.876.119,0</b>	<b>1.921.353,6</b>	<b>2,4 %</b>	<b>34,85</b>	<b>94,4</b>

BEBIDAS DERIVADAS DE VINO: incluye tinto de verano, sangría, vermut y resto

T.BEBIDAS ESPIRITUOSA: incluye el brandy, whisky, ginebra, ron, anís y otras bebidas espirituosas

\*\*Penetración de los últimos 12 meses

TAM (Total Año Móvil): indicador agrupado que representa el acumulado de los últimos doce meses, finalizando en el mes de análisis del informe

CONSUMO ALIMENTARIO EN EL HOGAR

Miles de Kilos/Litros	NOVIEMBRE 24	DICIEMBRE 24	ENERO 25	FEBRERO 25	MARZO 25	ABRIL 25	MAYO 25	JUNIO 25	JULIO 25	AGOSTO 25	SEPTIEMBRE 25	OCTUBRE 25	NOVIEMBRE 25
<b>TOTAL CARNE</b>	<b>171.523,60</b>	<b>188.974,90</b>	<b>179.333,10</b>	<b>158.235,80</b>	<b>177.046,00</b>	<b>164.465,50</b>	<b>171.247,20</b>	<b>146.397,70</b>	<b>153.136,80</b>	<b>149.750,10</b>	<b>167.429,70</b>	<b>180.055,60</b>	<b>174.807,50</b>
CARNE FRESCA	123.848,10	135.635,60	135.208,50	115.353,90	129.590,70	118.081,50	123.394,20	105.980,50	109.973,90	108.847,10	121.123,30	131.698,60	125.931,10
CARNE VACUNO	15.509,63	18.166,86	17.664,52	13.705,12	17.367,11	14.201,26	14.507,61	12.161,85	12.920,02	12.498,80	14.784,52	15.652,27	14.398,46
CARNE POLLO	51.408,44	50.723,10	55.790,02	49.236,55	54.374,44	49.880,76	53.213,63	47.077,95	48.272,70	47.216,72	52.041,45	55.858,65	52.984,30
CARNE CONEJO	1.934,39	1.709,46	2.249,19	2.359,59	1.994,83	2.015,36	2.302,27	1.765,36	1.927,01	2.024,39	2.244,45	2.171,48	1.863,15
CARNE OVINO/CAPRINO	3.113,97	8.421,45	2.777,93	1.646,69	2.167,78	2.429,69	2.166,22	1.804,37	1.860,63	2.283,14	1.640,80	2.374,27	2.563,50
CARNE CERDO	38.806,68	41.782,96	42.184,82	35.883,98	40.395,23	37.662,40	39.271,99	33.504,03	34.951,22	35.248,90	39.133,63	41.733,19	41.324,40
CARNE CONGELADA	4.084,70	5.083,92	4.947,82	4.537,44	4.472,07	4.501,28	4.567,29	4.056,50	3.954,96	4.048,18	4.525,13	4.218,66	4.605,56
CARNE TRANSFORMADA	43.590,78	48.255,34	39.176,75	38.344,48	42.983,23	41.882,74	43.285,66	36.360,74	39.207,97	36.854,82	41.781,29	44.138,34	44.270,85
<b>TOTAL PESCA</b>	<b>71.813,95</b>	<b>91.693,52</b>	<b>65.897,04</b>	<b>59.625,38</b>	<b>68.437,30</b>	<b>66.052,30</b>	<b>69.589,13</b>	<b>63.836,46</b>	<b>69.868,39</b>	<b>68.138,75</b>	<b>68.552,40</b>	<b>72.012,76</b>	<b>69.541,96</b>
PESCADOS	35.538,95	32.163,58	33.510,43	32.428,28	37.239,31	34.644,88	37.838,65	33.123,75	35.817,54	34.786,74	37.227,05	39.472,86	34.143,20
PESCADOS FRESCOS	28.153,19	23.345,13	24.737,42	25.006,30	28.401,40	26.920,78	30.074,67	25.934,70	28.594,85	27.919,61	29.117,30	31.096,68	26.278,43
PESCADOS CONGELADOS	7.385,76	8.818,45	8.773,01	7.421,98	8.837,91	7.724,10	7.763,99	7.189,05	7.222,69	6.867,13	8.109,74	8.376,18	7.864,77
MARISCO/MOLUSCO/CRUS	21.196,67	42.308,71	17.472,74	13.927,13	14.938,13	14.695,96	14.839,73	13.941,30	15.644,99	17.305,25	15.766,62	17.647,14	21.500,92
CONS.PESCADO/MOLUSCO	15.078,34	17.221,24	14.913,87	13.269,98	16.259,86	16.711,46	16.910,75	16.771,41	18.405,87	16.046,77	15.558,73	14.892,76	13.897,85
<b>TOTAL LECHE LIQUIDA</b>	<b>251.969,60</b>	<b>243.712,80</b>	<b>263.181,60</b>	<b>231.208,60</b>	<b>255.295,90</b>	<b>249.919,50</b>	<b>244.113,00</b>	<b>214.973,60</b>	<b>218.676,60</b>	<b>216.845,10</b>	<b>226.999,10</b>	<b>244.183,70</b>	<b>242.673,20</b>
LECHE PASTERIZADA	8.065,57	10.019,37	10.812,17	9.562,86	9.743,70	10.533,59	7.895,51	8.142,70	8.423,01	8.063,58	9.038,42	9.520,50	9.374,49
LECHE ESTERILIZADA	242.493,60	232.554,90	251.539,10	220.325,00	245.022,40	238.648,60	235.425,30	206.521,70	209.773,90	207.921,50	217.387,80	233.653,50	231.787,60
LECHE CRUDA	1.410,39	1.138,55	830,27	1.320,76	529,80	737,29	792,18	309,20	479,68	860,06	572,82	1.009,76	1.511,09
<b>T DERIVADOS LACTEOS</b>	<b>127.942,32</b>	<b>120.133,40</b>	<b>128.171,95</b>	<b>123.204,05</b>	<b>137.163,03</b>	<b>134.712,29</b>	<b>149.187,38</b>	<b>143.350,77</b>	<b>151.727,73</b>	<b>141.946,01</b>	<b>141.720,90</b>	<b>142.527,92</b>	<b>126.321,56</b>
YOGURT	35.391,11	30.503,03	36.495,99	34.702,13	38.574,38	36.858,02	39.555,81	32.531,17	32.806,81	31.379,39	36.551,32	39.184,12	35.612,61
LECHE FERM CON BIF + OTRAS	16.880,67	14.651,12	17.815,91	16.488,75	18.218,13	17.490,83	19.229,87	16.257,91	16.367,09	15.339,31	18.765,51	22.685,42	19.925,25
QUESO	31.201,03	32.477,90	29.839,14	29.903,04	33.640,70	32.131,54	33.748,18	29.116,72	31.022,99	29.532,13	32.644,92	34.093,82	31.948,33
RESTO DERIVADOS	40.186,11	38.976,26	39.375,63	38.324,91	43.627,11	45.471,26	54.803,02	63.266,24	68.915,11	62.548,39	52.044,94	47.826,39	40.116,28
<b>T.HUEVOS KGS</b>	<b>34.866,44</b>	<b>35.441,28</b>	<b>36.988,70</b>	<b>34.016,24</b>	<b>37.692,45</b>	<b>36.287,75</b>	<b>36.928,19</b>	<b>33.872,90</b>	<b>36.495,63</b>	<b>35.051,60</b>	<b>35.910,61</b>	<b>37.365,25</b>	<b>34.793,60</b>
PAN	111.425,90	113.148,40	114.277,50	105.792,70	117.543,60	107.519,50	113.571,20	95.590,45	101.710,40	101.101,90	107.706,40	112.489,70	106.914,80
LEGUMBRES	15.673,18	12.156,93	15.683,93	13.511,38	15.930,86	13.807,09	14.093,94	9.635,56	10.634,48	10.415,32	14.339,46	16.198,66	15.005,35
AZUCAR	10.092,23	10.236,91	9.364,98	8.626,86	9.979,08	10.795,10	9.362,99	7.699,51	7.364,00	8.218,14	8.762,56	10.080,52	9.318,07
HARINAS Y SEMOLAS	8.531,99	9.273,82	8.251,88	8.386,20	9.920,71	9.365,12	7.827,90	5.831,29	5.924,59	6.760,50	7.258,60	8.332,97	8.087,23
PLATOS PREPARADOS	70.789,24	69.303,16	76.910,49	65.614,37	72.227,56	66.022,83	70.144,80	69.730,28	71.619,34	65.820,85	69.826,81	74.257,66	71.942,85
<b>TOTAL ACEITE</b>	<b>41.347,20</b>	<b>41.844,11</b>	<b>42.315,23</b>	<b>42.930,77</b>	<b>44.421,20</b>	<b>38.255,54</b>	<b>40.310,64</b>	<b>34.932,13</b>	<b>40.589,94</b>	<b>36.309,09</b>	<b>39.213,15</b>	<b>37.632,37</b>	<b>41.205,81</b>
TOTAL ACEITES OLIVA	26.236,20	27.937,84	29.380,23	30.389,25	29.581,87	23.940,88	27.053,65	22.802,30	27.305,94	24.655,74	25.946,73	25.148,98	27.735,98
ACEITE DE GIRASOL	13.497,16	12.430,27	11.874,00	11.638,43	13.710,77	13.400,28	12.487,20	11.429,52	12.499,83	10.900,26	12.448,23	11.499,75	12.592,09
CARAMELOS,CHICLES&GOL	2.774,79	3.045,45	2.789,68	2.939,85	3.274,81	3.205,13	3.258,13	2.599,89	2.698,23	2.635,35	2.659,97	3.867,74	2.881,20
COMPLEMENTS&DIETETICO	59,10	62,60	100,99	116,78	119,98	88,23	125,42	149,10	197,24	122,60	265,02	211,82	185,40

T DERIVADOS LACTEOS: incluye preparados lácteos y derivados lácteos  
 LECHE FERM CON BIF + OTRAS: incluyen yogures con bifidus y las otras leches fermentadas  
 \*No hay base muestral

CONSUMO ALIMENTARIO EN EL HOGAR

Miles de Kilos/Litros	NOVIEMBRE 24	DICIEMBRE 24	ENERO 25	FEBRERO 25	MARZO 25	ABRIL 25	MAYO 25	JUNIO 25	JULIO 25	AGOSTO 25	SEPTIEMBRE 25	OCTUBRE 25	NOVIEMBRE 25
<b>PATATAS FRESCAS</b>	<b>66.722,95</b>	<b>67.144,58</b>	<b>69.470,82</b>	<b>66.264,28</b>	<b>69.921,10</b>	<b>66.458,62</b>	<b>70.322,14</b>	<b>63.984,05</b>	<b>67.550,84</b>	<b>65.106,34</b>	<b>76.834,80</b>	<b>71.457,49</b>	<b>70.179,67</b>
<b>T.HORTALIZAS FRESCAS</b>	<b>185.683,10</b>	<b>168.151,40</b>	<b>190.918,80</b>	<b>181.160,00</b>	<b>195.840,20</b>	<b>184.119,60</b>	<b>203.775,10</b>	<b>183.801,80</b>	<b>197.392,70</b>	<b>194.460,50</b>	<b>208.694,60</b>	<b>203.170,40</b>	<b>187.970,50</b>
TOMATES	38.165,30	33.510,66	35.699,73	34.679,46	37.877,64	39.619,63	49.397,98	53.416,19	62.893,54	60.820,32	60.709,11	47.508,92	38.965,20
CEBOLLAS	22.612,27	22.861,60	25.022,50	22.670,33	24.744,67	22.662,20	23.548,95	21.351,02	22.004,40	22.603,38	26.050,30	23.377,43	22.224,53
LECHUGA/ESC./ENDIVIA	12.268,38	11.284,08	12.132,67	11.335,08	12.356,21	12.470,95	14.039,98	14.425,71	14.673,11	13.805,09	12.475,55	12.816,21	11.311,12
PIMIENTOS	15.548,30	13.861,15	15.066,51	13.872,65	14.570,93	14.001,90	17.154,48	15.890,15	18.381,06	20.402,01	19.995,61	17.898,37	15.938,04
JUDIAS VERDES	3.160,50	3.411,86	2.821,35	2.748,04	3.230,58	3.230,15	4.354,40	3.835,02	5.000,13	4.727,46	3.024,92	4.410,33	3.888,60
COLES	5.490,51	4.937,78	6.632,48	5.998,98	5.805,40	4.416,03	3.521,95	2.445,54	2.172,47	1.705,20	3.041,11	4.602,53	6.011,20
<b>T.FRUTAS FRESCAS</b>	<b>283.016,10</b>	<b>267.273,70</b>	<b>285.626,50</b>	<b>273.098,60</b>	<b>293.525,00</b>	<b>274.356,80</b>	<b>316.545,80</b>	<b>357.354,00</b>	<b>402.129,60</b>	<b>396.359,90</b>	<b>362.234,40</b>	<b>319.565,20</b>	<b>270.765,70</b>
NARANJAS	42.407,04	54.104,65	65.556,16	66.664,28	69.395,68	62.646,83	52.329,02	28.456,28	18.987,85	15.407,88	15.507,74	21.721,96	37.433,90
MANDARINAS	37.406,41	37.619,76	41.796,25	33.487,98	30.731,62	20.581,75	11.692,85	1.231,00	757,45	1.420,72	6.329,56	22.066,92	37.372,97
LIMONES	6.400,96	7.798,17	7.617,73	6.847,79	7.576,13	8.993,89	8.272,51	7.983,98	8.720,26	8.306,90	7.186,24	7.762,06	7.233,17
PLATANOS	56.431,55	50.389,66	56.283,04	55.327,56	57.001,74	51.687,66	56.009,09	45.337,61	41.968,24	39.441,95	50.260,02	55.064,09	49.465,18
MANZANAS	37.118,29	29.913,07	36.844,65	34.676,24	38.188,56	33.676,86	36.338,92	24.264,77	19.393,17	17.604,99	28.517,96	40.628,52	32.964,18
PERAS	15.586,77	12.348,32	14.223,17	13.967,75	15.178,26	18.159,98	12.703,78	7.351,56	5.853,35	8.907,47	13.340,12	17.372,76	15.084,05
MELOCOTONES	1.478,49	38,78	70,60	38,13	36,42	145,40	3.383,03	14.772,78	22.047,05	25.403,01	24.589,40	11.893,99	715,82
ALBARICOQUES	77,35	97,38	25,83	24,84	3,22	132,05	6.608,23	9.550,72	7.865,84	3.115,27	553,00	147,92	16,37
FRESAS/FRESON	607,52	1.390,53	7.497,65	15.426,42	25.044,70	31.345,65	21.683,74	5.603,48	1.832,74	2.008,17	1.353,45	1.026,31	702,92
MELON	12.837,28	7.362,17	6.180,97	5.787,82	6.027,78	5.540,52	15.452,90	39.382,43	62.506,27	80.699,26	66.415,30	34.247,13	9.892,77
SANDIA	953,80	366,60	292,41	555,94	2.210,82	5.244,13	32.447,52	83.528,81	116.509,50	105.010,00	54.014,04	13.079,83	1.391,35
CIRUELAS	1.718,71	371,13	228,84	729,09	1.047,52	1.589,51	746,33	3.811,89	8.533,54	13.082,05	12.196,39	10.125,85	3.752,26
CEREZAS	62,43	315,02	418,47	435,06	152,95	36,28	5.748,03	23.954,91	20.039,99	1.746,04	149,59	107,83	168,38
UVAS	9.794,68	10.676,34	6.411,69	4.864,90	5.927,71	5.736,33	6.364,36	3.679,23	4.241,43	9.264,22	17.276,37	21.061,28	14.263,08
KIWI	11.272,58	10.216,08	11.563,51	11.110,89	10.663,16	8.756,33	9.879,70	7.765,52	7.446,78	7.566,24	8.752,47	10.575,39	11.380,25
<b>BEBIDAS DERIVADAS VI</b>	<b>3.734,00</b>	<b>4.394,84</b>	<b>3.126,76</b>	<b>2.868,44</b>	<b>3.158,23</b>	<b>4.368,64</b>	<b>6.384,89</b>	<b>10.340,98</b>	<b>12.507,16</b>	<b>12.406,65</b>	<b>5.631,91</b>	<b>4.501,36</b>	<b>3.646,10</b>
<b>TOTAL VINOS</b>	<b>27.691,21</b>	<b>42.641,97</b>	<b>24.732,45</b>	<b>23.722,95</b>	<b>26.182,91</b>	<b>26.246,13</b>	<b>25.555,54</b>	<b>22.859,25</b>	<b>25.798,90</b>	<b>26.221,23</b>	<b>24.031,28</b>	<b>26.782,02</b>	<b>27.344,81</b>
T.VINOS CON DOP+IGP	16.419,43	28.835,21	14.067,47	13.414,94	15.221,35	15.746,69	14.640,43	13.206,94	13.831,32	15.591,63	13.197,20	15.501,94	16.599,38
VINOS CON DOP	14.774,15	25.147,78	12.445,34	11.933,07	13.805,04	13.427,89	13.371,70	12.109,58	12.417,99	13.923,70	11.331,16	13.477,96	14.586,67
VINOS TRANQUILOS	11.893,39	16.957,30	9.722,82	10.165,29	11.784,72	11.210,37	11.158,11	9.228,45	10.052,99	9.611,74	9.499,67	11.082,32	11.485,82
ESPUM(IN.CAVA)+GAS	1.739,24	6.614,39	1.698,04	1.029,72	992,73	1.283,43	1.368,55	2.175,89	1.764,36	3.633,34	1.182,89	1.503,51	2.107,96
VINOS DE AGUJA	104,26	287,18	92,99	75,92	37,75	118,17	59,33	109,73	87,10	87,28	65,05	103,80	213,94
VINOS LICOROSOS	1.037,27	1.288,91	931,49	662,14	989,84	815,92	785,71	595,52	513,53	591,34	583,55	788,32	778,96
VINOS CON I.G.P.	1.562,94	3.547,85	1.601,69	1.447,23	1.412,15	2.292,68	1.222,68	1.058,59	1.363,45	1.636,55	1.821,97	1.994,95	1.966,48
OTROS VINOS DOP/IGP	82,34	139,59	20,43	34,64	4,16	26,12	46,05	38,78	49,88	31,39	44,08	29,03	46,23
V.DESALCOHOL.DOP/I	64,21	58,62	10,26	-	1,10	-	9,78	18,19	21,20	12,58	32,30	4,63	19,88
T.VINOS SIN DOP/IGP	11.271,78	13.806,76	10.664,99	10.308,01	10.961,56	10.499,44	10.915,11	9.652,31	11.967,58	10.629,60	10.834,07	11.280,08	10.745,43
OT.VINOS SIN DOP/IG	16,76	99,53	16,41	19,28	6,17	12,16	21,38	23,75	35,28	45,87	18,16	15,74	27,41
V.DESALCOH.SIN D/I	16,76	99,53	16,41	19,28	6,17	12,16	21,38	23,75	35,28	45,87	18,16	15,74	27,41
<b>CERVEZAS</b>	<b>63.869,36</b>	<b>70.091,07</b>	<b>56.862,34</b>	<b>54.771,28</b>	<b>64.809,54</b>	<b>69.279,64</b>	<b>74.590,20</b>	<b>78.437,87</b>	<b>88.973,79</b>	<b>86.553,36</b>	<b>68.314,99</b>	<b>65.086,36</b>	<b>59.560,10</b>
<b>SIDRAS</b>	<b>992,32</b>	<b>5.092,59</b>	<b>1.142,00</b>	<b>762,72</b>	<b>791,37</b>	<b>809,36</b>	<b>893,65</b>	<b>1.151,19</b>	<b>1.692,70</b>	<b>1.234,03</b>	<b>870,55</b>	<b>854,01</b>	<b>957,28</b>
<b>T.BEBIDAS ESPIRITUOSA</b>	<b>2.561,43</b>	<b>4.758,93</b>	<b>2.356,78</b>	<b>2.104,10</b>	<b>2.476,38</b>	<b>2.675,91</b>	<b>2.498,02</b>	<b>2.382,43</b>	<b>2.741,62</b>	<b>2.599,88</b>	<b>2.127,91</b>	<b>2.265,02</b>	<b>2.467,29</b>
<b>AGUA DE BEBIDA ENVAS.</b>	<b>228.319,30</b>	<b>214.861,10</b>	<b>231.326,20</b>	<b>200.037,30</b>	<b>226.905,80</b>	<b>232.057,20</b>	<b>249.699,30</b>	<b>278.396,80</b>	<b>302.896,30</b>	<b>291.771,70</b>	<b>249.635,90</b>	<b>253.827,50</b>	<b>210.786,50</b>
<b>GASEOSAS Y BEBID.REFR</b>	<b>121.577,20</b>	<b>140.681,80</b>	<b>118.379,70</b>	<b>110.210,80</b>	<b>121.155,20</b>	<b>128.359,60</b>	<b>141.054,50</b>	<b>151.297,50</b>	<b>170.352,50</b>	<b>162.794,30</b>	<b>137.956,20</b>	<b>132.161,20</b>	<b>118.267,50</b>

BEBIDAS DERIVADAS DE VINO: incluye tinto de verano, sangría, vermut y resto.  
T.BEBIDAS ESPIRITUOSAS: incluye el brandy, whisky, ginebra, ron, anís y otras bebidas espirituosas  
\*No hay base muestral

CONSUMO ALIMENTARIO EN EL HOGAR

Miles de €	NOVIEMBRE 24	DICIEMBRE 24	ENERO 25	FEBRERO 25	MARZO 25	ABRIL 25	MAYO 25	JUNIO 25	JULIO 25	AGOSTO 25	SEPTIEMBRE 25	OCTUBRE 25	NOVIEMBRE 25
<b>TOTAL CARNE</b>	<b>1.475.778,00</b>	<b>1.774.794,00</b>	<b>1.470.670,00</b>	<b>1.315.579,00</b>	<b>1.518.564,00</b>	<b>1.416.012,00</b>	<b>1.475.481,00</b>	<b>1.284.433,00</b>	<b>1.346.528,00</b>	<b>1.333.382,00</b>	<b>1.473.628,00</b>	<b>1.586.166,00</b>	<b>1.547.679,00</b>
CARNE FRESCA	936.044,00	1.112.619,00	1.008.370,00	858.896,50	997.617,50	899.018,80	942.581,10	822.188,50	855.892,20	856.440,60	943.719,90	1.029.458,00	983.464,00
CARNE VACUNO	200.320,80	244.794,50	225.909,60	182.040,40	229.283,80	198.207,90	208.335,40	179.452,50	186.897,50	184.662,60	217.137,30	230.393,80	214.571,60
CARNE POLLO	276.463,30	277.360,40	300.549,80	266.040,20	297.552,20	274.035,70	291.820,90	264.547,30	271.043,00	268.179,70	291.193,70	312.427,80	294.023,30
CARNE CONEJO	16.708,11	14.840,27	20.275,72	20.504,73	18.096,40	17.640,80	21.054,40	15.846,17	16.843,51	17.725,07	20.313,86	19.963,94	17.388,40
CARNE OVINO/CAPRINO	49.073,22	137.450,10	43.451,73	26.749,15	54.573,91	38.252,99	32.564,62	27.568,54	32.341,85	36.747,11	25.733,93	39.454,70	42.967,58
CARNE CERDO	294.836,50	327.187,60	312.101,00	271.916,60	300.029,30	280.232,40	295.907,10	256.320,60	266.311,70	271.219,40	298.699,20	317.643,70	315.139,70
CARNE CONGELADA	22.609,47	35.114,61	25.186,19	22.215,36	23.824,60	23.490,90	22.984,15	22.300,93	20.988,97	22.234,11	25.504,49	23.658,07	28.568,78
CARNE TRANSFORMADA	517.124,80	627.060,30	437.114,00	434.467,20	497.122,20	493.502,50	509.916,00	439.943,90	469.647,30	454.706,90	504.403,90	533.049,90	535.646,50
<b>TOTAL PESCA</b>	<b>816.409,10</b>	<b>1.130.753,00</b>	<b>760.800,40</b>	<b>669.068,50</b>	<b>768.204,60</b>	<b>753.003,30</b>	<b>792.457,30</b>	<b>731.959,90</b>	<b>783.896,30</b>	<b>783.095,70</b>	<b>763.826,20</b>	<b>827.339,50</b>	<b>827.343,00</b>
PESCADOS	389.246,80	369.938,90	374.732,50	349.115,60	397.401,20	372.546,00	404.976,70	358.614,60	374.938,60	373.378,60	392.942,90	431.432,30	392.272,20
PESCADOS FRESCOS	309.061,60	274.531,50	281.962,20	270.222,50	301.871,10	288.432,90	320.682,30	283.149,30	299.793,20	300.703,10	306.068,20	338.710,20	306.775,30
PESCADOS CONGELADOS	80.185,12	95.407,46	92.770,31	78.893,10	95.530,09	84.113,17	84.294,39	75.465,34	75.145,44	72.675,46	86.874,76	92.722,12	85.496,91
MARISCO/MOLUSCO/CRUS	225.166,00	500.092,80	192.329,50	146.610,20	160.706,00	161.395,70	173.367,70	161.790,20	174.155,70	203.059,50	173.083,30	199.830,40	247.701,20
CONS.PESCADO/MOLUSCO	201.996,40	260.721,20	193.738,50	173.342,70	210.097,40	219.061,60	214.112,90	211.555,00	234.802,00	206.657,60	197.800,00	196.076,80	187.369,60
<b>TOTAL LECHE LIQUIDA</b>	<b>237.020,40</b>	<b>229.987,50</b>	<b>251.349,50</b>	<b>220.339,50</b>	<b>244.382,60</b>	<b>237.757,90</b>	<b>238.924,70</b>	<b>209.428,00</b>	<b>213.691,40</b>	<b>212.069,10</b>	<b>225.298,50</b>	<b>240.568,00</b>	<b>240.441,40</b>
LECHE PASTERIZADA	8.764,72	10.687,85	11.217,79	10.077,76	10.376,22	10.665,08	9.003,02	8.656,47	9.014,31	8.530,83	10.070,15	10.285,51	10.278,18
LECHE ESTERILIZADA	227.040,30	218.657,20	239.663,30	209.387,20	233.496,80	226.463,40	229.276,50	200.468,10	204.231,10	202.691,70	214.659,60	229.450,90	228.683,60
LECHE CRUDA	1.215,36	642,49	468,37	874,54	509,56	629,48	645,12	303,41	445,97	846,56	568,74	831,62	1.479,67
<b>T DERIVADOS LACTEOS</b>	<b>590.570,43</b>	<b>610.723,20</b>	<b>571.335,70</b>	<b>564.314,27</b>	<b>638.776,91</b>	<b>635.268,30</b>	<b>698.306,02</b>	<b>666.454,72</b>	<b>711.884,72</b>	<b>673.540,93</b>	<b>658.879,14</b>	<b>675.394,08</b>	<b>609.143,21</b>
YOGURT	82.163,38	70.560,55	80.031,50	76.655,66	85.282,54	82.015,10	87.743,38	73.677,22	74.152,85	70.585,19	81.995,36	88.593,84	81.185,69
LECHE FERM CON BIF + OTRAS	59.041,27	51.704,53	60.576,77	56.187,59	62.299,10	58.838,87	65.452,73	54.665,97	55.679,79	52.385,77	62.878,48	76.157,87	67.464,51
QUESO	299.904,30	330.830,60	284.530,80	288.494,00	328.423,30	322.517,90	333.967,10	285.601,30	309.108,60	298.793,20	322.432,60	343.771,10	318.354,90
RESTO DERIVADOS	147.328,44	156.016,93	143.581,71	141.299,30	162.954,42	172.816,58	172.816,58	253.310,42	273.642,48	250.972,15	194.903,50	178.333,95	152.117,43
<b>T.HUEVOS KGS</b>	<b>113.555,00</b>	<b>116.946,92</b>	<b>120.898,37</b>	<b>112.569,17</b>	<b>138.682,27</b>	<b>138.567,84</b>	<b>140.666,19</b>	<b>128.730,17</b>	<b>139.115,78</b>	<b>135.167,96</b>	<b>137.827,99</b>	<b>159.017,74</b>	<b>151.227,87</b>
<b>PAN</b>	<b>290.314,40</b>	<b>300.181,20</b>	<b>304.491,20</b>	<b>280.067,30</b>	<b>304.878,60</b>	<b>287.591,50</b>	<b>298.013,70</b>	<b>270.704,60</b>	<b>273.274,00</b>	<b>274.688,10</b>	<b>285.060,70</b>	<b>306.273,30</b>	<b>289.501,20</b>
<b>LEGUMBRES</b>	<b>34.730,04</b>	<b>28.169,14</b>	<b>34.947,94</b>	<b>29.511,90</b>	<b>34.537,58</b>	<b>29.315,51</b>	<b>29.805,88</b>	<b>19.699,68</b>	<b>22.792,54</b>	<b>22.634,11</b>	<b>30.523,34</b>	<b>37.906,55</b>	<b>34.482,20</b>
<b>AZUCAR</b>	<b>13.895,98</b>	<b>14.141,69</b>	<b>12.367,95</b>	<b>11.578,94</b>	<b>13.218,12</b>	<b>13.836,97</b>	<b>12.298,62</b>	<b>10.014,89</b>	<b>9.536,02</b>	<b>10.221,64</b>	<b>10.906,18</b>	<b>12.436,83</b>	<b>11.769,28</b>
<b>HARINAS Y SEMOLAS</b>	<b>12.321,37</b>	<b>13.456,61</b>	<b>11.853,30</b>	<b>11.874,58</b>	<b>14.380,31</b>	<b>13.092,75</b>	<b>11.643,95</b>	<b>9.579,17</b>	<b>9.074,00</b>	<b>10.395,94</b>	<b>10.855,39</b>	<b>12.241,03</b>	<b>11.637,81</b>
<b>PLATOS PREPARADOS</b>	<b>385.422,10</b>	<b>399.839,30</b>	<b>420.173,30</b>	<b>364.703,50</b>	<b>408.293,20</b>	<b>380.057,50</b>	<b>403.336,10</b>	<b>407.551,00</b>	<b>405.705,70</b>	<b>385.598,00</b>	<b>398.315,30</b>	<b>418.848,00</b>	<b>394.288,40</b>
<b>TOTAL ACEITE</b>	<b>218.934,00</b>	<b>212.589,20</b>	<b>200.893,30</b>	<b>191.468,30</b>	<b>181.848,50</b>	<b>146.234,20</b>	<b>154.107,80</b>	<b>124.937,90</b>	<b>144.820,80</b>	<b>128.445,90</b>	<b>137.166,40</b>	<b>137.217,30</b>	<b>151.389,80</b>
TOTAL ACEITES OLIVA	190.483,50	185.037,40	174.971,70	166.692,80	153.454,50	118.030,80	128.171,70	101.270,50	118.910,90	105.674,80	110.971,90	112.956,00	125.309,70
ACEITE DE GIRASOL	21.108,46	21.752,18	20.935,59	20.808,45	24.370,62	24.051,48	22.163,62	20.174,26	22.463,61	19.227,22	22.068,96	20.083,50	22.050,17
<b>CARAMELOS,CHICLES&amp;GOL</b>	<b>29.731,37</b>	<b>30.497,45</b>	<b>29.055,75</b>	<b>29.686,12</b>	<b>33.977,17</b>	<b>32.566,27</b>	<b>32.804,23</b>	<b>26.868,37</b>	<b>27.933,41</b>	<b>26.305,60</b>	<b>28.011,26</b>	<b>38.881,11</b>	<b>31.210,83</b>
<b>COMPLEMENTOS&amp;DIETETICO</b>	<b>1.059,97</b>	<b>880,18</b>	<b>1.430,12</b>	<b>972,20</b>	<b>1.208,80</b>	<b>1.176,31</b>	<b>1.624,91</b>	<b>1.395,93</b>	<b>1.766,23</b>	<b>909,44</b>	<b>1.816,67</b>	<b>1.551,66</b>	<b>1.592,89</b>

T DERIVADOS LACTEOS: incluye preparados lácteos y derivados lácteos  
 LECHE FERM CON BIF + OTRAS: incluyen yogures con bifidus y las otras leches fermentadas  
 \*No hay base muestral

CONSUMO ALIMENTARIO EN EL HOGAR

Miles de €	NOVIEMBRE 24	DICIEMBRE 24	ENERO 25	FEBRERO 25	MARZO 25	ABRIL 25	MAYO 25	JUNIO 25	JULIO 25	AGOSTO 25	SEPTIEMBRE 25	OCTUBRE 25	NOVIEMBRE 25
PATATAS FRESCAS	81.579,97	82.765,50	84.989,94	80.820,17	86.250,56	82.549,01	90.896,49	81.122,00	88.049,08	81.885,15	91.849,43	84.602,85	82.240,15
T.HORTALIZAS FRESCAS	452.632,70	416.594,70	478.826,90	450.877,50	492.239,90	471.012,30	512.553,90	456.243,00	499.084,80	490.394,30	507.803,60	518.215,50	479.648,30
TOMATES	92.123,94	77.550,62	88.107,55	83.831,14	91.849,84	94.061,09	113.411,10	120.440,70	146.822,50	145.099,50	136.684,40	114.822,00	93.577,50
CEBOLLAS	35.617,68	38.128,80	41.604,83	38.582,00	45.479,22	43.865,52	47.953,32	42.559,58	44.939,14	45.164,84	45.818,96	42.613,29	41.389,61
LECHUGA/ESC./ENDIVIA	39.304,50	36.568,64	39.507,15	36.392,33	40.110,99	40.141,15	45.512,00	45.461,86	46.299,82	44.219,94	40.936,34	40.969,94	36.142,62
PIMIENTOS	36.068,55	32.680,31	36.687,36	36.076,35	41.989,60	39.380,74	45.942,91	42.244,24	47.915,86	51.608,88	50.722,27	48.260,01	42.887,44
JUDIAS VERDES	14.885,24	14.189,16	15.274,99	14.016,21	15.326,75	14.491,55	16.605,20	15.935,68	21.667,92	21.863,68	16.106,60	21.115,04	16.813,47
COLES	9.459,75	8.263,92	10.786,81	10.102,48	9.236,38	7.454,38	5.855,83	3.803,23	3.805,12	3.262,47	5.535,60	7.953,57	10.570,93
T.FRUTAS FRESCAS	630.795,80	588.202,70	625.555,40	615.750,10	702.620,20	682.873,90	817.644,00	877.740,00	862.311,40	746.741,10	751.890,70	767.414,60	648.112,00
NARANJAS	62.321,87	74.971,82	82.783,06	82.595,78	89.859,66	90.838,15	76.850,30	43.446,88	30.362,21	26.338,03	30.116,29	41.870,41	57.717,32
MANDARINAS	72.145,76	68.848,30	76.967,58	64.913,14	65.362,17	46.299,53	28.142,17	3.493,13	2.140,11	3.920,00	16.092,36	50.309,35	74.004,40
LIMONES	12.950,28	14.867,29	14.393,50	12.877,61	14.665,33	18.987,99	18.241,33	17.676,97	21.771,07	22.371,28	19.743,47	19.553,91	16.520,59
PLATANOS	91.176,72	82.179,83	91.346,28	92.787,01	115.014,10	110.267,80	123.155,70	92.546,82	78.758,21	67.951,62	84.991,54	100.257,40	94.439,78
MANZANAS	67.539,19	54.622,69	67.559,25	64.592,82	73.852,73	64.798,77	72.152,90	48.709,60	39.954,90	36.426,24	58.963,49	76.614,37	64.242,31
PERAS	34.697,79	27.637,55	31.560,46	30.946,99	35.004,08	32.018,78	32.253,79	19.822,53	16.098,37	22.741,02	33.532,18	40.302,22	34.066,28
MELOCOTONES	3.935,78	103,08	225,04	95,87	61,15	309,90	11.335,70	45.959,16	64.825,12	63.813,17	64.043,10	35.684,67	2.111,11
ALBARICOQUES	176,87	324,24	79,08	86,32	5,46	722,19	25.213,66	30.405,34	22.960,32	8.914,61	1.233,43	283,31	38,01
FRESAS/FRESON	4.145,32	10.558,40	46.435,18	78.786,30	111.359,00	83.243,46	24.353,17	11.065,02	11.760,06	8.374,22	7.739,79	7.739,79	5.385,94
MELON	20.773,21	13.478,52	12.800,78	12.182,39	12.415,23	12.511,13	28.187,96	67.588,15	90.895,02	83.928,74	60.795,85	40.493,89	17.828,28
SANDIA	1.702,42	510,51	588,44	1.152,47	4.936,18	11.706,08	54.607,09	116.129,80	120.845,30	92.237,11	47.191,58	11.230,39	1.630,47
CIRUELAS	4.866,62	1.068,99	983,62	2.876,53	3.787,69	5.858,73	2.999,81	12.695,71	25.455,69	38.199,30	35.226,99	27.047,27	9.726,42
CEREZAS	272,08	2.984,41	4.502,16	4.036,87	1.584,52	490,55	33.749,35	122.907,60	100.296,70	11.800,49	1.032,20	561,00	1.645,79
UVAS	42.222,84	50.740,11	31.405,76	24.732,83	28.287,21	26.882,19	29.864,61	16.575,81	19.027,94	34.707,95	59.371,56	71.066,42	51.781,08
KIWI	50.060,87	41.668,87	45.431,32	42.669,11	40.497,23	33.695,21	43.527,90	37.038,32	36.511,32	36.822,92	44.130,70	52.350,64	52.504,78
BEBIDAS DERIVADAS VI	10.451,87	15.155,99	9.081,51	8.772,32	9.142,99	11.350,01	13.267,57	17.282,56	19.160,46	20.352,10	11.808,22	10.461,91	9.530,23
TOTAL VINOS	104.813,10	204.365,70	83.711,04	81.037,65	88.286,13	87.258,45	84.401,55	81.041,36	83.813,18	83.084,38	78.651,10	92.109,73	102.861,60
T.VINOS CON DOP+HGP	85.193,03	177.744,70	66.068,20	64.138,37	70.018,97	68.763,13	66.077,14	64.202,34	63.737,19	64.576,30	60.534,11	74.179,56	85.134,08
VINOS CON DOP	79.060,95	165.601,00	59.865,30	59.648,43	64.986,80	63.032,68	61.653,00	60.946,07	59.257,65	59.698,20	54.303,29	68.165,22	79.177,78
VINOS TRANQUILOS	62.638,83	106.493,00	44.821,44	50.607,57	55.182,00	50.593,45	51.223,28	43.519,85	47.327,30	46.116,47	43.984,67	54.933,31	59.057,88
ESPUM(I/N.CAVA)+GAS	11.616,43	51.347,00	10.566,97	5.754,65	5.403,83	7.842,58	6.242,66	14.118,69	8.774,69	10.195,85	7.165,77	9.113,19	15.106,30
VINOS DE AGUJA	311,37	1.005,79	331,34	239,97	140,08	493,38	203,85	517,99	401,10	365,89	191,47	355,49	820,27
VINOS LICOROSOS	4.494,32	6.755,25	4.145,55	3.046,25	4.260,88	4.103,28	3.983,22	2.789,54	2.754,56	3.020,00	2.961,38	3.763,24	4.193,32
VINOS CON I.G.P.	5.487,63	11.382,57	6.086,65	4.380,59	5.012,23	5.650,65	4.203,56	3.006,34	4.194,20	4.702,60	5.871,94	5.888,97	5.673,38
OTROS VINOS DOP/IGP	644,45	761,06	116,25	109,34	19,94	79,80	220,57	249,93	285,35	175,50	358,88	125,37	282,93
V.DESALCOHOL.DOP/I	585,53	481,79	85,57	-	10,97	-	95,24	179,81	185,83	116,96	318,34	48,47	194,03
T.VINOS SIN DOP/IGP	19.620,12	26.621,06	17.642,84	16.899,28	18.267,17	18.495,32	18.324,41	16.839,03	20.075,98	18.508,08	18.116,99	17.930,16	17.727,53
OT.VINOS SIN DOP/IG	72,16	452,45	161,97	113,55	53,69	92,96	159,77	236,28	268,51	335,30	126,66	59,88	113,44
V.DESALCOH.SIN D/I	72,16	452,45	161,97	113,55	53,69	92,96	159,77	236,28	268,51	335,30	126,66	59,88	113,44
CERVEZAS	108.396,90	118.208,60	93.530,24	91.595,19	109.593,40	114.372,40	121.781,30	130.316,40	142.850,90	141.942,90	108.588,60	105.601,20	97.364,14
SIDRAS	3.074,14	16.047,43	3.621,29	2.489,43	2.521,30	2.503,31	2.731,03	3.772,69	5.153,18	3.799,90	2.587,40	2.521,70	3.127,06
T.BEBIDAS ESPIRITUOSA	30.102,70	62.405,69	25.404,66	23.171,98	27.867,43	27.988,91	28.556,20	28.289,84	31.651,21	29.113,43	24.418,02	26.902,97	30.606,27
AGUA DE BEBIDA ENVAS.	52.209,75	51.005,39	54.399,53	47.424,71	54.109,19	55.240,12	58.775,28	67.274,06	72.452,96	69.480,47	59.436,35	59.856,20	49.612,44
GASEOSAS Y BEBID.REFR	142.895,20	166.709,20	138.865,40	131.456,30	142.612,40	149.573,70	165.696,70	182.419,60	199.975,90	191.091,70	161.261,10	154.131,00	137.560,60

BEBIDAS DERIVADAS DE VINO: incluye tinto de verano, sanzgría, vermut y resto.  
T.BEBIDAS ESPIRITUOSA: incluye el brandy, whisky, ginebra, ron, anís y otras bebidas espirituosas  
\*No hay base muestral

# EL PAÍS MÁS RICO DEL MUNDO

#alimentosdespaña



GOBIERNO  
DE ESPAÑA

MINISTERIO  
DE AGRICULTURA, PESCA  
Y ALIMENTACIÓN