

LA ALIMENTACIÓN MES A MES

DICIEMBRE

2017

AVANCE DE DATOS PROVISIONALES
CALCULOS REALIZADOS A PARTIR DEL ULTIMO CENSO PUBLICADO POR EL INE



Madrid 2017



Aviso Legal: los contenidos de esta publicación podrán ser reutilizados, citando la fuente y la fecha, en su caso, de la última actualización



MINISTERIO DE AGRICULTURA Y PESCA, ALIMENTACIÓN Y MEDIO AMBIENTE

Edita:

© Ministerio de Agricultura y Pesca, Alimentación y Medio Ambiente
Secretaría General Técnica
Centro de Publicaciones

Catálogo de Publicaciones de la Administración General del Estado:

<http://publicacionesoficiales.boe.es/>

NIPO: 013-17-102-8

METODOLOGÍA del Panel de Consumo Alimentario

El panel de consumo Alimentario se está desarrollando en el Ministerio de Agricultura y Pesca, Alimentación y Medio Ambiente desde el año 1997 y su objetivo principal es el conocimiento de la demanda directa de alimentos en España, (consumo en hogares) para lo que se aplica la siguiente Metodología:

HOGARES:

Universo: Todos los hogares de la península, Baleares y Canarias, sin incluir Ceuta y Melilla (18.326.032 en 2016 y 18.396.384 en 2017).

El universo utilizado para el cálculo de los años 2016 y 2017 del siguiente informe ha sido actualizado con el nuevo censo 2011 establecido por el INE.

Muestra: Desde Marzo 2016, 12.500 Hogares que apuntan diariamente sus compras con un lector óptico. La elección de esta muestra es al azar con un método bietápico. En la primera etapa se seleccionan los puntos de sondeo (2.000 desde Marzo 2016) en función del tamaño de las poblaciones para cada una de las regiones. En la segunda, se selecciona los colaboradores en cada uno de los puntos elegidos.

Consumo en el mes de Diciembre 2017.

El Consumo de Alimentación en España se reduce un 2,4% en Diciembre de 2017 con respecto a 2016.

El consumo de Carne durante el mes de diciembre decrece un 3,5%, Todos los tipos de Carne reducen su consumo, destacando la Carne Fresca de Conejo (-8,4%), Carne Congelada (-14,2%) y la Carne Fresca de Ovino/Caprino (-5,8%).

El Consumo de productos pesqueros, tambien de cae un 3,7%. El aumento de consumo de las conservas (+3,5%) no compensa las caidas producidas en los pescados frescos (-10,1%) basicamente.

La leche líquida tiene un consumo inferior al del mismo mes del año anterior (-2,3%). Los derivados lácteos tambien lo reducen ligeramente (-0,1%).

De los diferentes productos basicos, unicamente aumentan su consumo las Legumbres (+1,2%), Los huevos, el pan y el azúcar lo reducen (- 0,9%, -4,5%, -3,5%, respectivamente)

El Aceite aumenta su consumo (+6,6%) provocado por la recuperaci3n tanto del Aceite de Girasol (+14,5%) como del Aceite de Oliva (+3,0%)

Tanto las patatas frescas, hortalizas frescas y frutas frescas reducen su consumo (-7,6%, -5,1%, -6,1% respectivamente). De los diferentes tipos de hortalizas hay que destacar el crecimiento de las cebollas (+1,0%) y el descenso de la Lechuga/Endivia (-10,4%). En los diferentes tipos de Frutas frescas hay que destacar el aumento de los melocotones, las fresas y la sandía, así como el descenso de las ciruelas, los albaricoques y las manzanas.

En bebidas, las sidras, los vinos con IGP y los licorosos aumentan su consumo un 2,4%, 16,0% y un 8,8% respectivamente. Las bebidas espirituosas, los vinos espumosos y los vinos con DOP decaen un 9,9%, 16,8% y 10,3% respectivamente.

Consumo en el año móvil de Enero de 2017 hasta Diciembre de 2017.

TAM Diciembre sufre un retroceso del 0,7% en el volumen comprado.

El consumo de carne es un 1,4% inferior al TAM anterior, siendo la carne fresca, en todas sus especies, el tipo que ejerce de freno al consumo (-2,2%). Por el contrario, tanto la carne congelada como la transformada sí experimentan crecimientos en volumen (1,3% y 1,0% respectivamente).

En los productos pesqueros son las Conservas las que aumentan el consumo un 1,7%, el cual no compensa la perdida en Pescados y Mariscos lo que lleva a la categoría a perder un 3,3%.

El consumo de leche líquida continua en un ligero descenso del volumen de compra (-0,3%). En los productos de consumo básico, crece la compra de huevos y legumbres y se reduce el pan y el azúcar.

Aceite ve disminuido su volumen de compra un 3,8%, sobre todo por la reducci3n del aceite de oliva (-8,5%) que no se compensa con el incremento del aceite de girasol (+21,1%).

A nivel anual se reduce el consumo de patatas, hortalizas y frutas frescas. En el caso de hortalizas, la disminuci3n es homogénea en todos los tipos, sobre todo en judías verdes, mientras que en frutas frescas destaca el crecimiento de limones y cerezas, las cuales no consiguen que la categoría repunte su consumo.

Las bebidas tienen evoluciones diferentes entre sí. Se reduce el consumo de Vinos un 2,5%, de Sidras (-1,9%) y Bebidas espirituosas (-5,8%), en cambio crece la compra de Cervezas (+2,7%) y Bebidas derivadas del vino (+3,4%).

| | TAM Diciembre 17 | % Variaci3n TAM Diciembre 17 vs Diciembre 16 | % Variaci3n Septiembre 17 vs Septiembre 16 | % Variaci3n Octubre 17 vs Octubre 16 | % Variaci3n Noviembre 17 vs Noviembre 16 | % Variaci3n Diciembre 17 vs Diciembre 16 |
|--------------------------------|------------------|--|--|--------------------------------------|--|--|
| Volumen (Millones Kg/L) | 28.885,9 | -0,7% | 2,1% | -2,7% | -0,3% | -2,4% |
| Valor (Millones €) | 67.490,78 | 0,6% | 5,9% | -1,2% | 1,8% | -1,0% |
| Precio Medio | 2,34 | 1,3% | 3,7% | 1,5% | 2,1% | 1,4% |
| Consumo x Capita | 633,36 | -4,4% | -1,7% | -6,3% | -4,1% | -6,1% |
| Gasto x Capita | 1.479,81 | -3,2% | 1,9% | -4,9% | -2,0% | -4,8% |

| LA ALIMENTACIÓN MES A MES | | | | | | | |
|--------------------------------------|------------------------------|--------------------|-------------|-----------------------|--------------------|------------|--------------------|
| TAM DICIEMBRE 2017 | | | | | | | |
| HOGARES | | | | | | | |
| Productos | Cantidad (Millones de Kg/ L) | | Evolución | Valor (Millones de €) | | Evolución | Kg / L per Cápita |
| | TAM DICIEMBRE 2016 | TAM DICIEMBRE 2017 | %17 vs 16 | TAM DICIEMBRE 2016 | TAM DICIEMBRE 2017 | %17 vs 16 | TAM DICIEMBRE 2017 |
| .TOTAL ALIMENTACION | 29.085,0 | 28.885,9 | -0,7 | 67.095,51 | 67.490,78 | 0,6 | 633,36 |
| TOTAL CARNE | 2.200,5 | 2.170,7 | -1,4 | 14.057,08 | 14.209,32 | 1,1 | 47,60 |
| TOTAL PESCA | 1.119,0 | 1.082,4 | -3,3 | 8.886,89 | 8.971,29 | 0,9 | 23,73 |
| T.FRUTAS FRESCAS | 4.369,4 | 4.216,7 | -3,5 | 6.195,05 | 6.140,58 | -0,9 | 92,45 |
| T HORTALIZAS Y PATATAS FRESCAS | 3.626,5 | 3.494,9 | -3,6 | 5.214,03 | 5.186,68 | -0,5 | 76,63 |
| PAN | 1.521,3 | 1.483,9 | -2,5 | 3.683,83 | 3.562,96 | -3,3 | 32,54 |
| TOTAL ACEITE | 555,8 | 534,8 | -3,8 | 1.583,21 | 1.604,17 | 1,3 | 11,73 |
| T.HUEVOS KGS | 376,2 | 382,8 | 1,7 | 815,76 | 837,31 | 2,6 | 8,39 |
| LECHE + DERIVADOS LACTEOS | 4.967,3 | 4.965,7 | 0,0 | 8.258,69 | 8.159,53 | -1,2 | 108,88 |
| T VINOS Y BEBIDAS DERIVADAS DEL VINO | 452,8 | 445,6 | -1,6 | 1.133,78 | 1.115,04 | -1,7 | 9,77 |
| AGUA DE BEBIDA ENVAS. | 2.648,1 | 2.799,1 | 5,7 | 557,48 | 581,74 | 4,4 | 61,37 |
| T.BEBIDAS ESPIRITUOSA | 35,9 | 33,8 | -5,8 | 389,92 | 360,42 | -7,6 | 0,74 |
| GASEOSAS Y BEBID.REFR | 1.911,4 | 1.894,1 | -0,9 | 1.534,54 | 1.526,33 | -0,5 | 41,53 |
| RESTO ALIMENTACIÓN | 5.301,0 | 5.381,6 | 1,5 | 14.785,25 | 15.235,40 | 3,0 | 118,00 |

| LA ALIMENTACIÓN MES A MES | | | | | | | |
|--------------------------------------|------------------------------|----------------|-------------|-----------------------|-----------------|-------------|-------------------|
| diciembre-17 | | | | | | | |
| HOGARES | | | | | | | |
| Productos | Cantidad (Millones de Kg/ L) | | Evolución | Valor (Millones de €) | | Evolución | Kg / L per Cápita |
| | diciembre-16 | diciembre-17 | %17 vs 16 | diciembre-16 | diciembre-17 | %17 vs 16 | diciembre-17 |
| .TOTAL ALIMENTACION | 2.500,6 | 2.440,7 | -2,4 | 7.020,59 | 6.947,36 | -1,0 | 53,52 |
| TOTAL CARNE | 221,6 | 213,7 | -3,5 | 1.632,93 | 1.598,41 | -2,1 | 4,69 |
| TOTAL PESCA | 122,6 | 118,0 | -3,7 | 1.141,65 | 1.157,99 | 1,4 | 2,59 |
| T.FRUTAS FRESCAS | 319,3 | 299,9 | -6,1 | 449,18 | 443,93 | -1,2 | 6,58 |
| T HORTALIZAS Y PATATAS FRESCAS | 272,2 | 256,2 | -5,9 | 414,52 | 385,92 | -6,9 | 5,62 |
| PAN | 128,5 | 122,7 | -4,5 | 317,22 | 295,15 | -7,0 | 2,69 |
| TOTAL ACEITE | 45,4 | 48,4 | 6,6 | 128,50 | 148,60 | 15,6 | 1,06 |
| T.HUEVOS KGS | 33,6 | 33,3 | -0,9 | 72,64 | 76,58 | 5,4 | 0,73 |
| LECHE + DERIVADOS LACTEOS | 420,3 | 413,6 | -1,6 | 712,32 | 698,95 | -1,9 | 9,07 |
| T VINOS Y BEBIDAS DERIVADAS DEL VINO | 55,9 | 52,7 | -5,8 | 211,95 | 200,19 | -5,5 | 1,15 |
| AGUA DE BEBIDA ENVAS. | 206,6 | 208,8 | 1,1 | 42,83 | 43,04 | 0,5 | 4,58 |
| T.BEBIDAS ESPIRITUOSA | 6,5 | 5,8 | -9,9 | 77,20 | 68,36 | -11,4 | 0,13 |
| GASEOSAS Y BEBID.REFR | 167,0 | 165,3 | -1,0 | 136,80 | 135,70 | -0,8 | 3,62 |
| RESTO ALIMENTACIÓN | 501,1 | 502,3 | 0,2 | 1.682,83 | 1.694,54 | 0,7 | 11,01 |

T Hortalizas y Patatas Frescas: incluye todas las hortalizas frescas y las patatas frescas

Leche y Derivados Lácteos: incluye Leche Líquida, Preparados Lácteos, Total Otras Leches, Derivados Lácteos

T Vinos y Bebidas Derivadas del Vino: Incluye, Vinos, Espumosos, Cava, Tinto de Verano, Sangría, Vermouth, resto

Bebidas Alcohólicas alta Graduación: incluye Brandy, Whisky, Ginebra, Ron, Anís, Bebidas Espirituosas

Resto Alimentación: todos aquellos productos no desglosados

CONSUMO ALIMENTARIO EN EL HOGAR

TAM DICIEMBRE 2017

| TOTAL ALIMENTACIÓN (HOGAR) | |
|----------------------------|---|
| CONSUMO PER CAPITA | VOLUMEN EN LA CESTA DE LA COMPRA |
| 633,36 | 28.885,9 |
| Kg / L per Cápita | Cantidad (Millones de Kg/ L) |

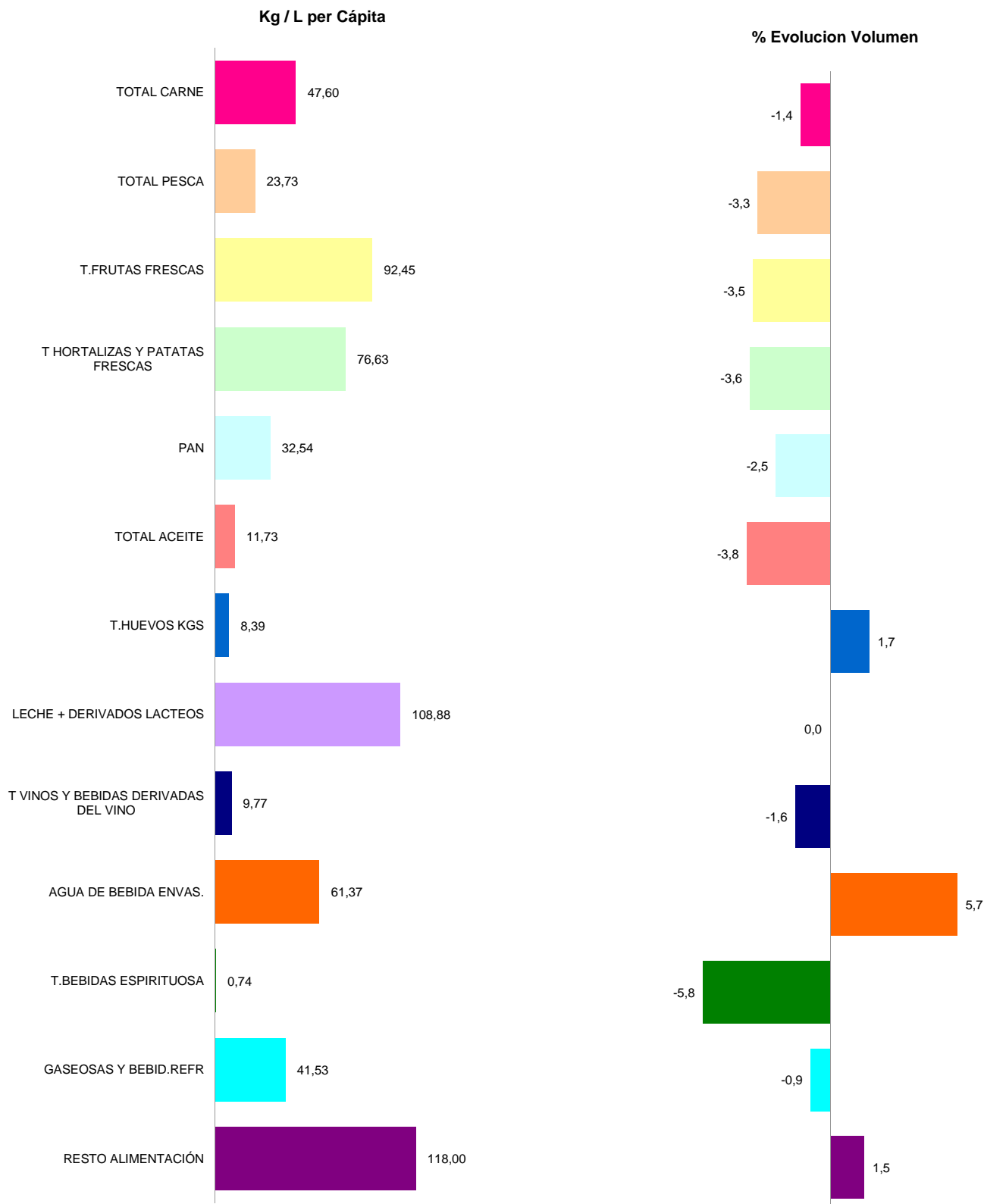

T Hortalizas y Patatas Frescas: incluye todas las hortalizas frescas y las patatas frescas

Leche y Derivados Lácteos: incluye Leche Líquida, Preparados Lácteos, Total Otras Leches, Derivados Lácteos

T Vinos y Bebidas Derivadas del Vino: Incluye, Vinos, Espumosos, Cava, Tinto de Verano, Sangría, Vermouth, resto

Bebidas Alcohólicas alta Graduación: incluye Brandy, Whisky, Ginebra, Ron, Anís, Bebidas Espirituosas

Resto Alimentación: todos aquellos productos no desglosados

Cuota de los lugares de compra en Volumen (Kg/L)

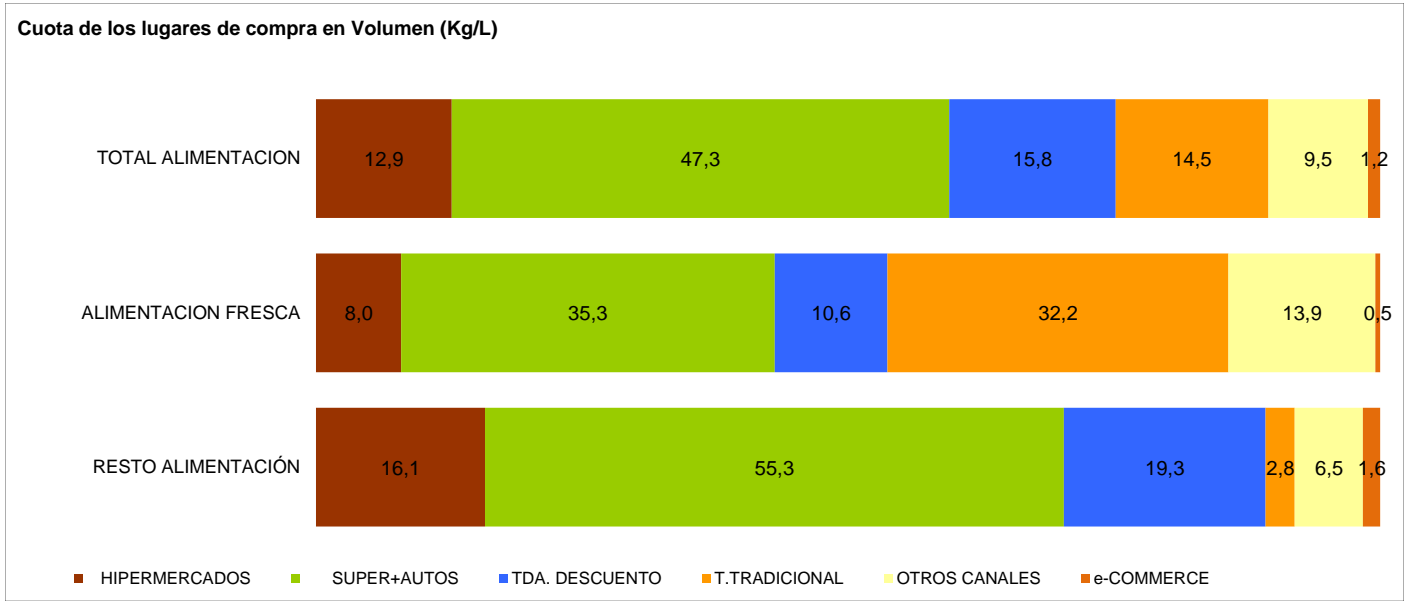

% Evolución de Volumen (Kg/L) en cada Lugar de Compra

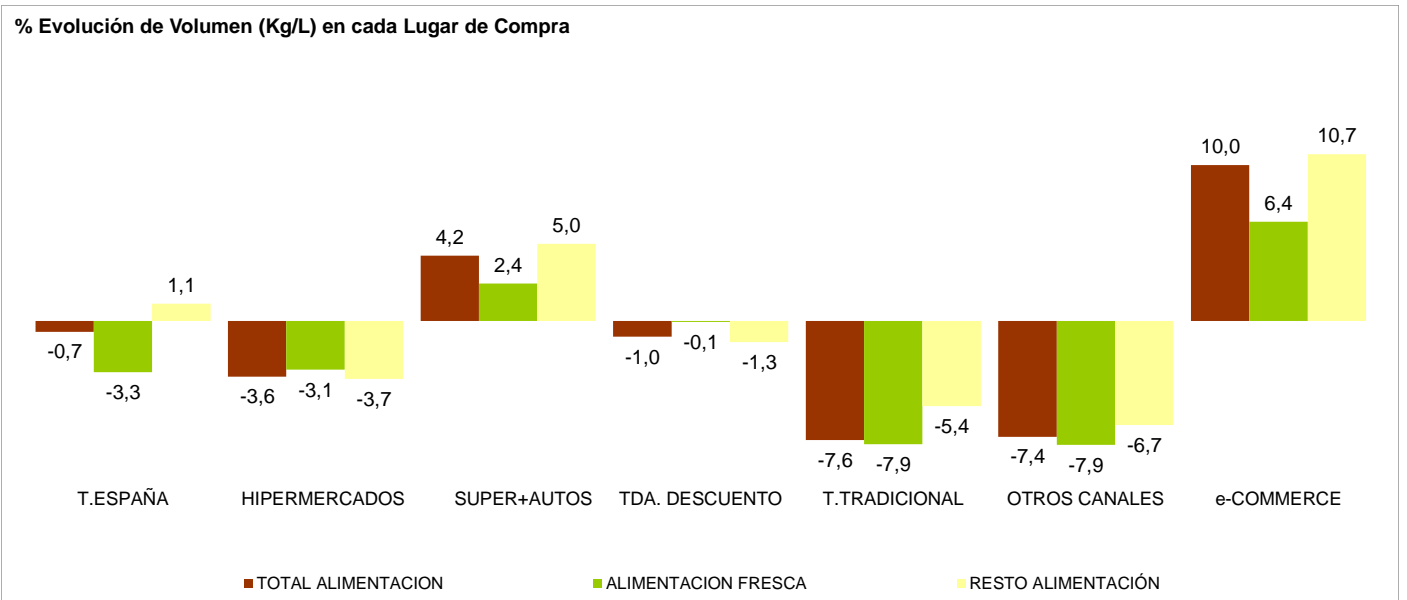

T. TRADICIONAL: Pescadería, Carnicería/Charcutería, Lechería, Herboristería, Tda Congelados, Mercados y Plazas, Panadería, Bar/bodega, Farmacia, Verdulería/Frutería y tiendas de alimentación/comestibles/ultramarinos.

OTROS CANALES: Economato/Coop, Venta Domicilio, Mercadillos, Autoconsumo, Compra Directa al productor, Internet /E-commerce, Resto Canales.

INTERNET / E-COMMERCE: Compras realizadas a través de internet. Este canal está incluido dentro de Otros Canales.

ALIMENTACION SECA: Carnes Frescas, Huevos, Pescados Frescos, Mariscos/Moluscos Frescos, Pan, Patatas Frescas, Hortalizas Frescas, Frutas Frescas

| LA ALIMENTACIÓN MES A MES | | | | | | | |
|--|-------------------------------|--------------------|-------------|-----------------------|--------------------|------------|--------------------|
| TAM DICIEMBRE 2017 vs TAM DICIEMBRE 2016 | | | | | | | |
| HOGARES | | | | | | | |
| Productos | Cantidad (Millones de Kg / L) | | Evolución | Valor (Millones de €) | | Evolución | Kg / L per Capita |
| | TAM DICIEMBRE 2016 | TAM DICIEMBRE 2017 | % 17 vs 16 | TAM DICIEMBRE 2016 | TAM DICIEMBRE 2017 | % 17 vs 16 | TAM DICIEMBRE 2017 |
| T.HUEVOS KGS | 376,2 | 382,8 | 1,7 | 815,76 | 837,31 | 2,6 | 8,39 |
| CARNE POLLO FRESCA | 608,7 | 592,3 | -2,7 | 2.417,38 | 2.437,78 | 0,8 | 12,99 |
| CARNE CERDO FRESCA | 468,6 | 466,4 | -0,5 | 2.667,14 | 2.733,75 | 2,5 | 10,23 |
| CARNE VACUNO FRESCA | 246,4 | 236,5 | -4,0 | 2.262,96 | 2.227,00 | -1,6 | 5,19 |
| CARNE CONEJO FRESCA | 56,0 | 53,0 | -5,5 | 293,06 | 299,57 | 2,2 | 1,16 |
| CARNE OVINO/CAPRINO FRESCA | 72,3 | 68,1 | -5,8 | 759,35 | 742,61 | -2,2 | 1,49 |
| CARNE TRANSFORMADA | 516,5 | 521,7 | 1,0 | 4.421,24 | 4.506,75 | 1,9 | 11,44 |
| RESTO CARNE | 232,0 | 232,8 | 0,3 | 1.235,96 | 1.261,86 | 2,1 | 5,10 |
| PESCADOS | 626,6 | 594,7 | -5,1 | 4.591,45 | 4.555,86 | -0,8 | 13,04 |
| MARISCO/MOLUSCO/CRUS | 294,5 | 286,2 | -2,8 | 2.445,83 | 2.461,25 | 0,6 | 6,28 |
| CONS.PESCADO/MOLUSCO | 198,0 | 201,5 | 1,7 | 1.849,60 | 1.954,18 | 5,7 | 4,42 |
| TOTAL LECHE LIQUIDA | 3.198,6 | 3.188,0 | -0,3 | 2.261,09 | 2.209,68 | -2,3 | 69,90 |
| TOTAL OTRAS LECHES | 30,5 | 28,3 | -7,2 | 234,74 | 203,14 | -13,5 | 0,62 |
| T DERIVADOS LACTEOS | 1.738,3 | 1.749,5 | 0,6 | 5.762,87 | 5.746,71 | -0,3 | 38,36 |
| PAN | 1.521,3 | 1.483,9 | -2,5 | 3.683,83 | 3.562,96 | -3,3 | 32,54 |
| BOLL.PAST.GALLET.CERE | 620,5 | 613,3 | -1,1 | 2.827,39 | 2.775,03 | -1,9 | 13,45 |
| CHOCOLATES/CACAO/SUC | 164,1 | 162,4 | -1,0 | 1.116,99 | 1.123,68 | 0,6 | 3,56 |
| CAFES E INFUSIONES | 77,9 | 77,5 | -0,6 | 1.140,76 | 1.138,44 | -0,2 | 1,70 |
| ARROZ | 171,8 | 173,8 | 1,1 | 264,06 | 270,78 | 2,5 | 3,81 |
| TOTAL PASTAS | 181,2 | 186,3 | 2,9 | 341,19 | 351,40 | 3,0 | 4,09 |
| AZUCAR | 162,1 | 158,0 | -2,5 | 139,54 | 141,53 | 1,4 | 3,46 |
| LEGUMBRES | 136,2 | 142,6 | 4,7 | 239,12 | 267,53 | 11,9 | 3,13 |
| TOTAL ACEITE OLIVA | 373,5 | 341,8 | -8,5 | 1.355,36 | 1.373,34 | 1,3 | 7,50 |
| ACEITE DE GIRASOL | 140,8 | 170,5 | 21,1 | 168,28 | 184,16 | 9,4 | 3,74 |
| RESTO ACEITE | 41,5 | 22,5 | -45,9 | 59,58 | 46,67 | -21,7 | 0,49 |
| PATATAS FRESCAS | 990,7 | 966,9 | -2,4 | 759,49 | 703,40 | -7,4 | 21,20 |
| PATATAS CONGELADAS | 41,5 | 40,9 | -1,4 | 48,97 | 50,75 | 3,6 | 0,90 |
| PATATAS PROCESADAS | 59,8 | 59,2 | -1,0 | 304,54 | 311,30 | 2,2 | 1,30 |
| TOMATES | 625,0 | 585,6 | -6,3 | 909,57 | 936,18 | 2,9 | 12,84 |
| RESTO HORTALIZAS FRESCAS | 2.010,8 | 1.942,4 | -3,4 | 3.544,96 | 3.547,10 | 0,1 | 42,59 |
| CITRICOS | 1.241,3 | 1.185,2 | -4,5 | 1.389,05 | 1.350,93 | -2,7 | 25,99 |
| RESTO FRUTAS FRESCAS | 3.128,2 | 3.031,4 | -3,1 | 4.806,00 | 4.789,65 | -0,3 | 66,47 |
| ACEITUNAS | 112,4 | 115,2 | 2,5 | 321,28 | 334,57 | 4,1 | 2,53 |
| FRUTOS SECOS | 129,5 | 136,3 | 5,2 | 945,74 | 1.005,47 | 6,3 | 2,99 |
| T.FRUTA&HORTA.TRANSF | 581,5 | 592,0 | 1,8 | 1.250,63 | 1.285,44 | 2,8 | 12,98 |
| PLATOS PREPARADOS | 601,4 | 630,2 | 4,8 | 2.465,29 | 2.603,31 | 5,6 | 13,82 |
| BEBIDAS DERIVADAS VI | 73,1 | 75,6 | 3,4 | 107,67 | 110,82 | 2,9 | 1,66 |
| VINOS TRANQUILOS | 140,4 | 137,8 | -1,8 | 560,04 | 561,13 | 0,2 | 3,02 |
| ESPUM(INC CAVA)+GAS | 27,6 | 26,3 | -5,0 | 145,66 | 134,51 | -7,6 | 0,58 |
| VINOS DE AGUJA | 7,7 | 6,4 | -17,3 | 22,60 | 17,83 | -21,1 | 0,14 |
| VINOS LICOROSOS | 10,8 | 11,0 | 2,5 | 40,76 | 40,22 | -1,3 | 0,24 |
| OTROS VINOS CON DOP | - | - | - | - | - | - | - |
| VINO SIN DOP/IGP | 176,1 | 171,6 | -2,6 | 206,51 | 204,44 | -1,0 | 3,76 |
| VINOS CON I.G.P. | 14,5 | 14,0 | -3,4 | 38,55 | 33,11 | -14,1 | 0,31 |
| CERVEZAS | 821,5 | 843,9 | 2,7 | 986,24 | 1.027,93 | 4,2 | 18,50 |
| T.BEBIDAS ESPIRITUOSA | 35,9 | 33,8 | -5,8 | 389,92 | 360,42 | -7,6 | 0,74 |
| TOTAL ZUMO Y NECTAR | 438,8 | 419,7 | -4,4 | 429,01 | 434,40 | 1,3 | 9,20 |
| AGUA DE BEBIDA ENVAS. | 2.648,1 | 2.799,1 | 5,7 | 557,48 | 581,74 | 4,4 | 61,37 |
| GASEOSAS Y BEBID.REFR | 1.911,4 | 1.894,1 | -0,9 | 1.534,54 | 1.526,33 | -0,5 | 41,53 |
| OTROS PROD.EN PESO | 46,8 | 61,4 | 31,1 | 349,77 | 487,91 | 39,5 | 1,35 |
| OTROS PROD.EN VOLUMEN | 220,9 | 228,0 | 3,2 | 292,85 | 298,15 | 1,8 | 5,00 |
| .TOTAL ALIMENTACION | 29.085,0 | 28.885,9 | -0,7 | 67.095,51 | 67.490,78 | 0,6 | 633,36 |

Resto Carne: Incluye todos los tipos de Carne a excepción de la Carne de Pollo Fresca, Carne de Cerdo Fresca, Carne de Vacuno Fresca, Carne de ovino/caprino Fresca y Carne Transformada

T. Derivados Lácteos: Incluye Preparados Lácteos y Derivados Lácteos

Resto Aceite: Incluye todos los aceites que no son de Oliva o Girasol

Resto Hortalizas Frescas: incluye todas las Hortalizas Frescas a excepción de los Tomates

Citricos: incluyen las frutas cítricas (Naranjas, Mandarinas y Limones)

Resto Frutas Frescas: Incluye todas las frutas frescas a excepción de las cítricas (Naranjas, Mandarinas y Limones)

Bebidas Alcohólicas Alta Graduación: incluye el Brandy, Whisky, Ginebra, Ron, Anís, Otras Bebidas Espirituosas.

O. Productos en Peso: incluye la miel, los edulcorantes, bases pizzas y masas de hojaldre, harinas y semolas, encurtidos, sal, caldos.....

O. Productos en Volumen: incluye la sidra, el vinagre, bebidas con vino, horchata, leche de distinta especie a la de vaca,....

- No se dispone de dato porque aún no dispone de compras registradas

CONSUMO ALIMENTARIO EN EL HOGAR

| | MILES de Kg/L | | | MILES de € | | | CONSUMO X CAPITA | PENETRACIÓN** |
|---|--------------------|--------------------|--------------------|----------------------|----------------------|--------------|------------------|---------------|
| | TAM DICIEMBRE 2016 | TAM DICIEMBRE 2017 | % EVOL. | TAM DICIEMBRE 2016 | TAM DICIEMBRE 2017 | % EVOL. | | |
| | | | TAM DICIEMBRE 2017 | | | | | |
| TOTAL CARNE | 2.200.464,2 | 2.170.729,4 | -1,4% | 14.057.076,29 | 14.209.322,49 | 1,1% | 47,60 | 97,2 |
| CARNE FRESCA | 1.628.904,4 | 1.593.275,0 | -2,2% | 9.410.477,67 | 9.471.151,19 | 0,6% | 34,93 | 91,7 |
| CARNE VACUNO | 246.376,9 | 236.503,1 | -4,0% | 2.262.958,50 | 2.226.996,91 | -1,6% | 5,19 | 59,7 |
| CARNE POLLO | 608.684,7 | 592.289,5 | -2,7% | 2.417.380,17 | 2.437.778,57 | 0,8% | 12,99 | 77,6 |
| CARNE CONEJO | 56.049,1 | 52.983,3 | -5,5% | 293.058,56 | 299.572,11 | 2,2% | 1,16 | 17,4 |
| CARNE OVINO/CAPRINO | 72.274,8 | 68.116,3 | -5,8% | 759.348,60 | 742.613,24 | -2,2% | 1,49 | 18,7 |
| CARNE CERDO | 468.636,4 | 466.387,1 | -0,5% | 2.667.136,30 | 2.733.753,30 | 2,5% | 10,23 | 74,6 |
| CARNE CONGELADA | 55.082,1 | 55.778,0 | 1,3% | 225.361,04 | 231.419,69 | 2,7% | 1,22 | 14,5 |
| CARNE TRANSFORMADA | 516.477,7 | 521.676,4 | 1,0% | 4.421.237,59 | 4.506.751,61 | 1,9% | 11,44 | 92,4 |
| TOTAL PESCA | 1.119.037,7 | 1.082.402,3 | -3,3% | 8.886.886,32 | 8.971.292,58 | 0,9% | 23,73 | 93,2 |
| PESCADOS | 626.565,6 | 594.743,4 | -5,1% | 4.591.454,41 | 4.555.855,04 | -0,8% | 13,04 | 77,8 |
| PESCADOS FRESCOS | 506.548,3 | 480.826,3 | -5,1% | 3.766.825,77 | 3.724.249,03 | -1,1% | 10,54 | 63,4 |
| PESCADOS CONGELADOS | 120.017,3 | 113.917,1 | -5,1% | 824.628,63 | 831.606,01 | 0,8% | 2,50 | 44,4 |
| MARISCO/MOLUSCO/CRUS | 294.471,6 | 286.196,2 | -2,8% | 2.445.828,23 | 2.461.253,28 | 0,6% | 6,28 | 57,4 |
| CONS.PESCADO/MOLUSCO | 198.000,5 | 201.462,8 | 1,7% | 1.849.603,68 | 1.954.184,26 | 5,7% | 4,42 | 77,2 |
| TOTAL LECHE LIQUIDA | 3.198.551,9 | 3.187.960,1 | -0,3% | 2.261.085,22 | 2.209.681,24 | -2,3% | 69,90 | 83,7 |
| LECHE ESTERILIZADA | 3.100.160,6 | 3.088.322,1 | -0,4% | 2.182.776,90 | 2.133.784,00 | -2,2% | 67,71 | 82,7 |
| LECHE PASTERIZADA | 82.472,8 | 81.795,4 | -0,8% | 68.671,76 | 67.382,55 | -1,9% | 1,79 | 4,1 |
| LECHE CRUDA | 15.918,4 | 17.842,6 | 12,1% | 9.636,56 | 8.514,69 | -11,6% | 0,39 | 0,4 |
| T DERIVADOS LACTEOS | 1.738.259,9 | 1.749.484,0 | 0,6% | 5.762.868,60 | 5.746.710,04 | -0,3% | 38,36 | * |
| YOGURT | 439.281,5 | 438.219,3 | -0,2% | 791.863,83 | 788.234,15 | -0,5% | 9,61 | 68,7 |
| LECHE FERMENTADA CON BIFIDOBACTERIAS + OTRAS LECHE FERMENTADAS | 234.154,0 | 221.942,3 | -5,2% | 736.839,03 | 671.312,84 | -8,9% | 4,87 | * |
| QUESO | 351.994,1 | 349.478,6 | -0,7% | 2.597.769,91 | 2.566.176,33 | -1,2% | 7,66 | 87,6 |
| RESTO DERIVADOS LACTEOS | 712.830,3 | 739.843,8 | 3,8% | 1.636.395,82 | 1.720.986,72 | 5,2% | 16,22 | * |
| T.HUEVOS KGS | 376.172,1 | 382.752,0 | 1,7% | 815.759,30 | 837.309,33 | 2,6% | 8,39 | 78,7 |
| PAN | 1.521.271,8 | 1.483.862,5 | -2,5% | 3.683.833,93 | 3.562.957,62 | -3,3% | 32,54 | 96,9 |
| LEGUMBRES | 136.239,1 | 142.636,9 | 4,7% | 239.123,93 | 267.532,31 | 11,9% | 3,13 | 40,6 |
| AZUCAR | 162.106,3 | 158.015,1 | -2,5% | 139.542,99 | 141.531,41 | 1,4% | 3,46 | 39,3 |
| TOTAL ACEITE | 555.818,2 | 534.798,9 | -3,8% | 1.583.209,83 | 1.604.174,59 | 1,3% | 11,73 | 60,7 |
| TOTAL ACEITE OLIVA | 373.524,9 | 341.846,0 | -8,5% | 1.355.357,34 | 1.373.344,56 | 1,3% | 7,50 | 45,9 |
| ACEITE DE GIRASOL | 140.775,2 | 170.500,2 | 21,1% | 168.276,45 | 184.163,29 | 9,4% | 3,74 | 28,8 |

T DERIVADOS LACTEOS: Incluye Preparados Lacteos y Derivados Lacteos
BIFIDUS + LECHE FERMENTADAS: INCLUEN LOS Yogures con Bifidus y las Otras Leches fermentadas
**Penetración promedio mensual de los últimos 12 meses

CONSUMO ALIMENTARIO EN EL HOGAR

| | MILES de Kg/L | | | MILES de € | | | CONSUMO X CAPITA | PENETRACION** |
|------------------------------|--------------------|--------------------|---------|--------------------|--------------------|---------|--------------------|--------------------|
| | TAM DICIEMBRE 2016 | TAM DICIEMBRE 2017 | % EVOL. | TAM DICIEMBRE 2016 | TAM DICIEMBRE 2017 | % EVOL. | TAM DICIEMBRE 2017 | TAM DICIEMBRE 2017 |
| PATATAS FRESCAS | 990.717,1 | 966.885,9 | -2,4% | 759.494,7 | 703.395,8 | -7,4% | 21,20 | 64,3 |
| T.HORTALIZAS FRESCAS | 2.635.792,8 | 2.528.011,3 | -4,1% | 4.454.536,3 | 4.483.284,5 | 0,6% | 55,43 | 95,8 |
| TOMATES | 624.967,0 | 585.576,0 | -6,3% | 909.571,5 | 936.183,6 | 2,9% | 12,84 | 78,3 |
| CEBOLLAS | 324.489,1 | 318.617,7 | -1,8% | 343.836,3 | 330.186,7 | -4,0% | 6,99 | 65,5 |
| LECHUGA/ESC./ENDIVIA | 172.751,5 | 163.664,1 | -5,3% | 449.461,3 | 443.660,1 | -1,3% | 3,59 | 59,3 |
| PIMIENTOS | 216.041,7 | 212.467,3 | -1,7% | 396.106,3 | 396.577,3 | 0,1% | 4,66 | 61,5 |
| JUDIAS VERDES | 97.350,1 | 86.595,3 | -11,0% | 271.662,4 | 255.379,7 | -6,0% | 1,90 | 31,2 |
| COLES | 69.185,9 | 70.205,4 | 1,5% | 71.502,6 | 77.394,7 | 8,2% | 1,54 | 17,8 |
| T.FRUTAS FRESCAS | 4.369.449,4 | 4.216.654,4 | -3,5% | 6.195.053,8 | 6.140.582,9 | -0,9% | 92,45 | 94,3 |
| NARANJAS | 860.078,7 | 812.760,3 | -5,5% | 832.055,0 | 799.207,3 | -3,9% | 17,82 | 49,1 |
| MANDARINAS | 274.915,0 | 256.492,7 | -6,7% | 358.642,8 | 360.882,4 | 0,6% | 5,62 | 34,7 |
| LIMONES | 106.285,7 | 115.961,6 | 9,1% | 198.352,4 | 190.842,1 | -3,8% | 2,54 | 36,9 |
| PLATANOS | 533.450,2 | 527.705,8 | -1,1% | 766.087,7 | 789.046,0 | 3,0% | 11,57 | 75,7 |
| MANZANAS | 476.842,1 | 448.881,2 | -5,9% | 640.588,6 | 619.836,9 | -3,2% | 9,84 | 62,7 |
| PERAS | 238.799,5 | 231.673,9 | -3,0% | 343.555,0 | 347.527,8 | 1,2% | 5,08 | 46,2 |
| MELOCOTONES | 166.798,6 | 158.253,2 | -5,1% | 272.736,9 | 247.038,6 | -9,4% | 3,47 | 24,6 |
| ALBARICOQUES | 42.408,3 | 41.729,2 | -1,6% | 89.667,6 | 77.443,1 | -13,6% | 0,91 | 11,1 |
| FRESAS/FRESON | 129.378,1 | 116.539,4 | -9,9% | 310.697,5 | 301.829,3 | -2,9% | 2,56 | 27,4 |
| MELON | 370.322,1 | 328.084,2 | -11,4% | 365.104,3 | 327.594,3 | -10,3% | 7,19 | 28,0 |
| SANDIA | 380.658,7 | 383.166,5 | 0,7% | 299.257,2 | 285.325,5 | -4,7% | 8,40 | 24,0 |
| CIRUELAS | 54.636,0 | 57.247,2 | 4,8% | 100.032,4 | 103.797,8 | 3,8% | 1,26 | 16,3 |
| CEREZAS | 48.566,3 | 57.970,2 | 19,4% | 172.708,4 | 180.222,0 | 4,4% | 1,27 | 13,3 |
| UVAS | 90.276,8 | 90.748,8 | 0,5% | 207.151,7 | 222.413,3 | 7,4% | 1,99 | 22,0 |
| KIWI | 147.711,7 | 129.800,2 | -12,1% | 352.355,4 | 365.287,2 | 3,7% | 2,85 | 33,5 |
| BEBIDAS DERIVADAS VI | 73.092,1 | 75.565,8 | 3,4% | 107.667,2 | 110.816,4 | 2,9% | 1,66 | 9,5 |
| TOTAL VINOS | 379.670,1 | 370.004,7 | -2,5% | 1.026.114,6 | 1.004.226,6 | -2,1% | 8,11 | 40,1 |
| T.VINOS SIN DOP/IGP | 178.608,5 | 174.483,5 | -2,3% | 218.524,0 | 217.430,4 | -0,5% | 3,83 | 21,8 |
| T.VINOS CON DOP+IGP | 201.061,6 | 195.521,2 | -2,8% | 807.590,7 | 786.796,2 | -2,6% | 4,29 | 26,6 |
| VINOS CON DOP | 186.525,9 | 181.481,4 | -2,7% | 769.045,0 | 753.691,0 | -2,0% | 3,98 | 25,8 |
| VINOS TRANQUILOS | 140.398,0 | 137.803,7 | -1,8% | 560.035,1 | 561.130,0 | 0,2% | 3,02 | 19,6 |
| ESPUM(INC CAVA)+GAS | 27.649,9 | 26.261,2 | -5,0% | 145.655,3 | 134.513,5 | -7,6% | 0,58 | 5,9 |
| VINOS DE AGUJA | 7.722,7 | 6.388,3 | -17,3% | 22.598,7 | 17.829,9 | -21,1% | 0,14 | 2,2 |
| VINOS LICOROSOS | 10.755,2 | 11.028,2 | 2,5% | 40.755,9 | 40.217,7 | -1,3% | 0,24 | 3,9 |
| OTROS VINOS CON DOP | - | - | - | - | - | - | - | * |
| VINOS CON I.G.P. | 14.535,8 | 14.039,8 | -3,4% | 38.545,7 | 33.105,1 | -14,1% | 0,31 | 2,4 |
| CERVEZAS | 821.480,8 | 843.921,1 | 2,7% | 986.236,1 | 1.027.934,9 | 4,2% | 18,50 | 45,7 |
| SIDRAS | 13.245,3 | 12.996,7 | -1,9% | 26.584,4 | 26.356,4 | -0,9% | 0,28 | 3,1 |
| T.BEBIDAS ESPIRITUOSA | 35.886,8 | 33.820,0 | -5,8% | 389.916,6 | 360.422,5 | -7,6% | 0,74 | 11,1 |

BEBIDAS DERIVADAS DE VINO: incluye tinto de verano, sangría, vermut y resto.

BEBIDAS ESPIRITUOSAS: incluye el brandy, whisky, ginbra, ron, anís y otras bebidas espirituosas

- No se dispone de dato porque aún no dispone de compras registradas

**Penetración promedio mensual de los últimos 12 meses

CONSUMO ALIMENTARIO EN EL HOGAR

| Miles de Kilos/Litros | diciembre 16 | enero 17 | febrero 17 | marzo 17 | abril 17 | mayo 17 | junio 17 | julio 17 | agosto 17 | septiembre 17 | octubre 17 | noviembre 17 | diciembre 17 |
|--|-------------------|-------------------|-------------------|-------------------|-------------------|-------------------|-------------------|-------------------|-------------------|-------------------|-------------------|-------------------|-------------------|
| TOTAL CARNE | 221.593,10 | 194.265,01 | 180.750,41 | 193.278,34 | 174.843,90 | 166.520,84 | 165.424,69 | 167.155,90 | 153.855,44 | 184.132,61 | 186.705,36 | 190.049,46 | 213.747,46 |
| CARNE FRESCA | 159.267,41 | 146.485,96 | 136.077,07 | 142.476,77 | 129.693,53 | 120.085,94 | 120.651,55 | 120.978,68 | 111.994,11 | 134.551,37 | 137.003,69 | 139.062,17 | 154.214,21 |
| CARNE VACUNO | 24.775,33 | 22.008,29 | 20.695,89 | 21.002,44 | 19.478,02 | 18.184,92 | 17.582,01 | 16.871,15 | 16.099,42 | 19.900,80 | 20.470,84 | 20.826,00 | 23.383,32 |
| CARNE POLLO | 51.387,75 | 53.619,81 | 49.797,14 | 54.562,49 | 48.932,26 | 46.307,16 | 45.919,57 | 46.800,10 | 41.879,79 | 51.936,65 | 51.510,03 | 51.449,72 | 49.574,80 |
| CARNE CONEJO | 4.273,50 | 4.518,67 | 4.626,52 | 4.605,82 | 4.912,43 | 4.301,83 | 4.727,53 | 4.353,25 | 3.840,88 | 4.548,41 | 4.668,16 | 3.965,62 | 3.914,20 |
| CARNE OVINO/CAPRINO | 15.263,33 | 5.612,27 | 4.423,37 | 5.748,71 | 6.272,95 | 4.564,40 | 4.684,92 | 4.215,58 | 4.437,33 | 4.191,65 | 4.496,76 | 5.088,14 | 14.380,17 |
| CARNE CERDO | 45.226,59 | 42.495,06 | 41.237,21 | 40.746,67 | 36.133,59 | 34.018,22 | 35.355,89 | 36.531,62 | 33.423,63 | 39.007,82 | 40.532,72 | 41.719,52 | 45.185,10 |
| CARNE CONGELADA | 5.996,14 | 5.036,44 | 4.218,28 | 4.958,75 | 3.757,59 | 4.600,45 | 4.592,50 | 4.732,80 | 4.175,70 | 4.816,35 | 5.083,89 | 4.660,67 | 5.144,53 |
| CARNE TRANSFORMADA | 56.329,55 | 42.742,60 | 40.455,06 | 45.842,82 | 41.392,78 | 41.834,45 | 40.180,64 | 41.444,42 | 37.685,64 | 44.764,89 | 44.617,78 | 46.326,62 | 54.388,72 |
| TOTAL PESCA | 122.637,79 | 86.140,87 | 82.779,49 | 99.672,42 | 87.574,81 | 83.433,42 | 87.802,03 | 88.494,00 | 79.470,66 | 91.094,67 | 87.007,88 | 90.889,78 | 118.042,33 |
| PESCADOS | 50.977,98 | 47.873,27 | 50.063,02 | 59.730,01 | 49.497,33 | 48.501,17 | 49.338,27 | 49.171,07 | 42.765,56 | 52.232,99 | 49.587,41 | 49.661,40 | 46.321,85 |
| PESCADOS FRESCOS | 39.945,71 | 37.495,60 | 40.984,06 | 49.284,83 | 40.330,84 | 39.505,95 | 40.277,75 | 40.137,90 | 34.625,43 | 42.582,36 | 39.574,23 | 40.120,94 | 35.906,42 |
| PESCADOS CONGELADOS | 11.032,27 | 10.377,68 | 9.078,96 | 10.445,18 | 9.166,49 | 8.995,23 | 9.060,52 | 9.033,18 | 8.140,13 | 9.650,63 | 10.013,18 | 9.540,46 | 10.415,43 |
| MARISCO/MOLUSCO/CRUS | 53.245,76 | 23.626,28 | 18.866,37 | 21.776,51 | 19.791,70 | 17.925,01 | 19.353,32 | 20.942,60 | 20.013,16 | 22.483,30 | 22.038,15 | 26.714,65 | 52.665,17 |
| CONS.PESCADO/MOLUSCO | 18.414,05 | 14.641,32 | 13.850,10 | 18.165,90 | 18.285,78 | 17.007,24 | 19.110,44 | 18.380,32 | 16.691,95 | 16.378,38 | 15.382,32 | 14.513,73 | 19.055,30 |
| TOTAL LECHE LIQUIDA | 281.406,51 | 288.142,69 | 252.957,10 | 292.990,27 | 264.777,78 | 266.615,50 | 255.844,96 | 248.532,00 | 232.984,87 | 264.125,47 | 270.562,07 | 275.547,88 | 274.879,52 |
| LECHE ESTERILIZADA | 272.718,30 | 279.090,90 | 246.274,50 | 284.080,30 | 255.904,20 | 258.802,50 | 247.339,30 | 239.905,20 | 225.879,90 | 255.766,70 | 263.027,90 | 266.563,50 | 265.687,20 |
| LECHE PASTERIZADA | 7.607,72 | 7.205,87 | 5.677,41 | 6.619,39 | 7.303,05 | 7.048,62 | 7.189,81 | 6.449,30 | 6.005,77 | 6.596,53 | 6.442,24 | 7.056,40 | 8.201,03 |
| LECHE CRUDA | 1.080,49 | 1.845,92 | 1.005,19 | 2.290,58 | 1.570,53 | 764,38 | 1.315,86 | 2.177,50 | 1.099,20 | 1.762,24 | 1.091,93 | 1.927,97 | 991,29 |
| T DERIVADOS LACTEOS | 136.045,41 | 135.607,31 | 129.126,90 | 154.767,94 | 142.758,07 | 155.157,67 | 155.378,65 | 157.029,90 | 147.188,86 | 150.152,41 | 149.693,89 | 136.704,06 | 135.918,32 |
| YOGURT | 34.181,76 | 36.962,45 | 34.534,46 | 42.064,22 | 37.381,54 | 40.021,88 | 35.008,08 | 33.389,26 | 31.956,12 | 37.984,87 | 39.588,57 | 36.227,19 | 33.100,69 |
| LECHE FERMENTADA CON BIFIDOBACTERIAS + OTRAS LECHE FERMENTADAS | 17.636,21 | 19.284,16 | 18.399,67 | 21.517,26 | 18.651,70 | 19.881,18 | 18.118,17 | 16.857,05 | 15.920,43 | 19.044,34 | 19.585,90 | 18.271,88 | 16.410,53 |
| QUESO | 32.068,76 | 28.310,44 | 27.516,13 | 32.488,97 | 28.665,09 | 29.469,14 | 27.205,90 | 28.077,98 | 26.606,33 | 29.753,69 | 29.573,34 | 30.293,36 | 31.518,20 |
| RESTO DERIVADOS LACTEOS | 52.158,68 | 51.050,26 | 48.676,64 | 58.697,49 | 58.059,74 | 65.785,48 | 75.046,51 | 78.705,61 | 72.705,98 | 63.369,51 | 60.946,07 | 51.911,63 | 54.888,91 |
| T.HUEVOS KGS | 33.597,96 | 32.014,73 | 30.029,41 | 33.432,79 | 32.217,63 | 30.972,02 | 32.404,93 | 31.878,29 | 29.764,63 | 32.338,01 | 32.169,87 | 32.227,25 | 33.302,42 |
| PAN | 128.522,43 | 133.952,99 | 125.184,09 | 138.781,67 | 122.840,74 | 125.604,02 | 118.341,08 | 119.686,59 | 108.459,92 | 120.130,06 | 123.519,70 | 124.623,37 | 122.738,30 |
| LEGUMBRES | 12.179,92 | 14.660,76 | 12.177,55 | 13.280,46 | 10.947,12 | 11.041,98 | 9.371,71 | 9.312,93 | 8.798,21 | 12.691,88 | 13.959,59 | 14.068,20 | 12.326,51 |
| AZUCAR | 15.480,96 | 13.231,86 | 12.802,65 | 14.689,21 | 13.633,07 | 12.702,81 | 11.747,24 | 11.773,04 | 11.484,30 | 13.276,41 | 13.449,51 | 14.281,00 | 14.944,03 |
| TOTAL ACEITE | 45.356,52 | 45.582,59 | 44.626,62 | 48.991,29 | 42.260,61 | 42.657,91 | 41.017,63 | 42.398,77 | 40.158,62 | 45.514,85 | 46.708,95 | 46.528,97 | 48.352,05 |
| TOTAL ACEITE OLIVA | 29.850,27 | 30.633,96 | 27.063,08 | 32.019,38 | 26.954,51 | 27.155,62 | 26.150,56 | 27.004,77 | 25.271,01 | 28.974,93 | 29.868,09 | 29.999,43 | 30.750,69 |
| ACEITE DE GIRASOL | 13.591,73 | 13.346,01 | 16.041,55 | 14.864,67 | 13.758,15 | 13.589,54 | 13.181,08 | 13.782,93 | 12.896,65 | 14.191,75 | 14.775,81 | 14.504,65 | 15.567,36 |

CONSUMO ALIMENTARIO EN EL HOGAR

Miles de Kilos/Litros

| | diciembre 16 | enero 17 | febrero 17 | marzo 17 | abril 17 | mayo 17 | junio 17 | julio 17 | agosto 17 | septiembre 17 | octubre 17 | noviembre 17 | diciembre 17 |
|------------------------------|-------------------|-------------------|-------------------|-------------------|-------------------|-------------------|-------------------|-------------------|-------------------|-------------------|-------------------|-------------------|-------------------|
| PATATAS FRESCAS | 83.883,32 | 83.769,47 | 76.870,41 | 84.321,66 | 79.668,52 | 75.373,88 | 78.624,82 | 83.570,27 | 78.525,98 | 89.437,24 | 81.502,57 | 77.744,78 | 77.476,30 |
| T.HORTALIZAS FRESCAS | 188.285,04 | 199.369,43 | 195.189,61 | 229.426,33 | 213.385,51 | 211.510,20 | 220.428,19 | 226.234,00 | 208.477,83 | 220.062,57 | 220.613,45 | 204.620,80 | 178.693,44 |
| TOMATES | 35.574,21 | 37.171,94 | 37.593,00 | 43.705,68 | 40.584,02 | 49.472,58 | 61.775,50 | 65.373,14 | 65.893,12 | 59.153,32 | 50.601,75 | 41.081,55 | 33.170,39 |
| CEBOLLAS | 25.310,04 | 26.205,12 | 24.945,56 | 27.905,24 | 25.401,90 | 25.729,50 | 26.498,11 | 29.782,90 | 25.965,95 | 28.580,06 | 27.168,78 | 24.862,27 | 25.572,30 |
| LECHUGA/ESC./ENDIVIA | 13.137,52 | 12.971,51 | 12.928,45 | 14.797,93 | 13.875,49 | 15.049,08 | 15.735,40 | 14.764,87 | 12.378,04 | 13.232,89 | 13.804,24 | 12.354,73 | 11.771,51 |
| PIMIENTOS | 13.917,56 | 14.647,13 | 13.221,44 | 16.191,62 | 15.837,70 | 16.065,85 | 18.174,76 | 20.075,93 | 21.144,75 | 24.794,17 | 21.044,20 | 17.804,23 | 13.465,50 |
| JUDIAS VERDES | 6.718,54 | 6.527,55 | 5.214,48 | 7.338,29 | 5.771,51 | 7.059,37 | 8.143,03 | 9.757,06 | 8.533,47 | 7.845,99 | 8.108,28 | 6.877,58 | 5.418,69 |
| COLES | 7.781,81 | 9.528,86 | 7.046,68 | 6.143,87 | 5.137,34 | 4.396,70 | 3.550,08 | 4.338,59 | 3.902,34 | 5.634,06 | 6.789,38 | 6.644,08 | 7.093,39 |
| T.FRUTAS FRESCAS | 319.304,66 | 326.789,81 | 306.246,32 | 353.012,14 | 315.951,49 | 353.184,65 | 412.768,63 | 428.752,61 | 383.389,61 | 376.812,62 | 342.297,60 | 317.564,34 | 299.884,63 |
| NARANJAS | 83.809,42 | 98.572,12 | 95.484,08 | 111.522,10 | 96.224,34 | 79.517,59 | 49.405,18 | 35.149,61 | 27.319,82 | 32.505,18 | 42.059,65 | 67.013,93 | 77.986,66 |
| MANDARINAS | 46.987,47 | 47.696,70 | 33.332,01 | 26.576,43 | 15.511,70 | 5.709,94 | 495,06 | 296,90 | 551,44 | 6.469,20 | 27.361,97 | 46.163,74 | 46.327,63 |
| LIMONES | 10.795,92 | 9.579,19 | 8.984,11 | 9.420,71 | 8.901,92 | 10.470,51 | 10.601,42 | 10.547,72 | 8.893,83 | 9.383,60 | 9.749,66 | 9.006,81 | 10.422,16 |
| PLATANOS | 42.730,35 | 47.189,68 | 45.587,69 | 54.520,21 | 48.834,06 | 46.930,55 | 39.857,20 | 36.078,52 | 31.290,21 | 42.548,45 | 44.950,61 | 46.479,51 | 43.439,08 |
| MANZANAS | 38.352,70 | 42.472,71 | 43.172,78 | 50.709,30 | 43.100,67 | 40.210,24 | 29.030,92 | 23.134,58 | 24.611,03 | 37.432,60 | 43.897,73 | 40.535,04 | 30.573,59 |
| PERAS | 19.151,78 | 19.830,10 | 20.468,84 | 24.586,27 | 22.291,30 | 16.627,74 | 11.211,24 | 12.138,95 | 16.507,11 | 20.984,56 | 25.143,23 | 22.425,74 | 19.458,85 |
| MELOCOTONES | 249,98 | 254,28 | 294,96 | 128,25 | 344,42 | 6.986,86 | 24.908,90 | 35.539,22 | 37.436,54 | 34.180,88 | 16.089,93 | 1.683,98 | 404,95 |
| ALBARICOQUES | 165,62 | 79,15 | 109,01 | 113,09 | 354,17 | 13.176,31 | 16.691,43 | 8.208,45 | 1.906,30 | 518,11 | 304,60 | 160,85 | 107,72 |
| FRESAS/FRESON | 1.705,38 | 6.934,06 | 16.381,38 | 31.026,66 | 33.172,98 | 17.214,14 | 3.636,74 | 1.134,30 | 918,38 | 864,36 | 1.051,70 | 2.015,24 | 2.189,47 |
| MELON | 7.487,14 | 5.145,02 | 5.140,15 | 5.396,15 | 6.845,90 | 12.479,11 | 45.660,93 | 71.299,31 | 70.283,67 | 57.164,90 | 32.868,26 | 9.260,82 | 6.540,03 |
| SANDIA | 199,05 | 154,36 | 116,74 | 1.871,22 | 6.760,05 | 44.618,42 | 85.345,73 | 101.716,60 | 80.339,44 | 46.641,17 | 13.999,12 | 1.165,60 | 438,07 |
| CIRUELAS | 1.279,72 | 520,05 | 1.015,67 | 2.064,36 | 1.512,17 | 1.314,38 | 5.733,83 | 12.822,21 | 13.645,33 | 10.733,48 | 5.587,66 | 1.886,64 | 411,42 |
| CEREZAS | 217,52 | 243,08 | 155,77 | 185,71 | 216,09 | 10.757,94 | 29.273,68 | 14.914,11 | 1.060,71 | 292,71 | 329,17 | 104,18 | 437,07 |
| UVAS | 10.589,93 | 4.664,80 | 2.281,55 | 2.628,73 | 2.614,18 | 2.691,16 | 1.714,11 | 3.600,90 | 9.918,79 | 19.391,47 | 20.173,12 | 11.434,96 | 9.635,08 |
| KIWI | 11.391,43 | 13.228,31 | 12.139,34 | 13.483,76 | 10.806,46 | 10.673,36 | 9.460,19 | 9.326,20 | 7.679,28 | 9.822,88 | 10.329,28 | 12.606,60 | 10.244,52 |
| BEBIDAS DERIVADAS VI | 4.521,73 | 3.240,03 | 3.206,70 | 3.973,92 | 4.622,34 | 6.612,82 | 10.820,32 | 11.693,03 | 11.250,85 | 6.975,20 | 5.304,75 | 3.635,06 | 4.230,79 |
| TOTAL VINOS | 51.370,21 | 29.482,81 | 27.261,59 | 32.704,15 | 29.633,86 | 27.841,10 | 27.298,28 | 30.267,53 | 26.862,17 | 28.259,49 | 28.876,17 | 33.074,96 | 48.442,59 |
| T.VINOS SIN DOP/IGP | 16.665,09 | 13.964,83 | 12.901,05 | 15.864,54 | 13.980,09 | 14.183,55 | 13.319,76 | 16.149,59 | 13.714,11 | 13.448,21 | 13.815,50 | 16.265,89 | 16.876,40 |
| T.VINOS CON DOP+IGP | 34.705,12 | 15.517,98 | 14.360,55 | 16.839,62 | 15.653,77 | 13.657,55 | 13.978,51 | 14.117,94 | 13.148,06 | 14.811,28 | 15.060,67 | 16.809,07 | 31.566,19 |
| VINOS CON DOP | 33.022,66 | 14.400,69 | 13.497,91 | 15.735,80 | 14.656,35 | 12.797,22 | 13.048,74 | 12.888,66 | 12.240,16 | 13.261,62 | 13.618,29 | 15.721,57 | 29.614,37 |
| VINOS TRANQUILOS | 20.090,55 | 11.149,62 | 10.770,95 | 12.640,93 | 11.630,28 | 10.083,81 | 10.166,05 | 9.981,93 | 9.505,73 | 10.517,35 | 10.850,59 | 12.239,14 | 18.267,28 |
| ESPUM(INC CAVA)+GAS | 9.437,19 | 1.984,05 | 1.531,40 | 1.617,69 | 1.714,61 | 1.570,31 | 1.858,65 | 1.666,91 | 1.594,01 | 1.337,77 | 1.451,01 | 2.083,74 | 7.851,08 |
| VINOS DE AGUJA | 1.796,61 | 480,57 | 426,11 | 510,70 | 398,44 | 319,69 | 448,73 | 458,50 | 385,78 | 445,04 | 433,64 | 432,44 | 1.648,67 |
| VINOS LICOROSOS | 1.698,31 | 786,44 | 769,45 | 966,47 | 913,02 | 823,41 | 575,31 | 781,32 | 754,64 | 961,47 | 883,05 | 966,25 | 1.847,34 |
| OTROS VINOS CON DOP | - | - | - | - | - | - | - | - | - | - | - | - | - |
| VINOS CON I.G.P. | 1.682,46 | 1.117,29 | 862,63 | 1.103,82 | 997,42 | 860,33 | 929,77 | 1.229,28 | 907,90 | 1.549,66 | 1.442,38 | 1.087,50 | 1.951,83 |
| CERVEZAS | 70.044,65 | 52.420,51 | 54.997,61 | 66.507,63 | 70.357,81 | 67.959,66 | 85.913,66 | 88.752,69 | 83.733,62 | 73.377,16 | 68.121,66 | 61.747,35 | 70.031,72 |
| SIDRAS | 5.555,37 | 962,66 | 507,72 | 631,85 | 625,54 | 587,50 | 563,09 | 614,96 | 642,04 | 609,39 | 541,02 | 1.019,94 | 5.691,01 |
| T.BEBIDAS ESPIRITUOSA | 6.465,52 | 2.610,36 | 2.367,77 | 2.619,87 | 2.583,57 | 2.298,46 | 2.547,09 | 2.592,15 | 2.640,96 | 2.528,29 | 2.358,26 | 2.847,07 | 5.826,15 |

CONSUMO ALIMENTARIO EN EL HOGAR

| Miles de € | diciembre 16 | enero 17 | febrero 17 | marzo 17 | abril 17 | mayo 17 | junio 17 | julio 17 | agosto 17 | septiembre 17 | octubre 17 | noviembre 17 | diciembre 17 |
|--|---------------------|---------------------|---------------------|---------------------|---------------------|---------------------|---------------------|---------------------|---------------------|---------------------|---------------------|---------------------|---------------------|
| TOTAL CARNE | 1.632.934,01 | 1.220.897,98 | 1.115.145,31 | 1.229.897,12 | 1.126.905,00 | 1.067.892,06 | 1.082.890,39 | 1.094.759,65 | 1.016.663,62 | 1.204.105,12 | 1.207.078,78 | 1.244.673,27 | 1.598.414,18 |
| CARNE FRESCA | 1.028.402,82 | 840.571,17 | 771.150,20 | 827.285,13 | 763.835,62 | 695.454,83 | 719.292,12 | 721.168,29 | 673.592,18 | 800.592,33 | 804.941,81 | 825.588,93 | 1.027.678,58 |
| CARNE VACUNO | 251.145,56 | 201.923,84 | 190.728,27 | 190.588,11 | 175.871,21 | 166.235,63 | 168.111,16 | 163.030,38 | 153.160,14 | 186.618,01 | 193.986,11 | 197.289,65 | 239.454,40 |
| CARNE POLLO | 206.059,64 | 212.543,77 | 195.372,31 | 218.489,73 | 202.403,28 | 189.093,99 | 193.115,16 | 196.875,21 | 180.246,08 | 220.345,98 | 209.597,44 | 210.623,49 | 209.072,13 |
| CARNE CONEJO | 23.821,82 | 24.617,09 | 25.810,83 | 26.216,75 | 27.624,03 | 24.172,27 | 25.427,41 | 24.398,92 | 22.688,43 | 25.450,42 | 27.437,26 | 22.638,05 | 23.090,65 |
| CARNE OVINO/CAPRINO | 172.152,49 | 59.508,49 | 45.807,26 | 57.167,47 | 64.116,41 | 47.024,87 | 49.521,69 | 44.555,55 | 46.856,44 | 47.458,82 | 49.242,09 | 59.452,24 | 171.901,91 |
| CARNE CERDO | 271.090,10 | 240.641,70 | 229.073,40 | 242.323,30 | 210.011,70 | 195.738,90 | 209.956,50 | 218.784,10 | 197.466,70 | 230.592,00 | 237.657,70 | 243.800,70 | 277.706,60 |
| CARNE CONGELADA | 27.471,09 | 20.479,04 | 15.235,98 | 20.063,96 | 16.545,88 | 17.473,46 | 19.092,33 | 19.286,06 | 16.561,09 | 20.954,19 | 19.966,94 | 19.504,90 | 26.255,84 |
| CARNE TRANSFORMADA | 577.060,10 | 359.847,77 | 328.759,12 | 382.548,03 | 346.523,51 | 354.963,77 | 344.505,94 | 354.305,31 | 326.510,35 | 382.558,60 | 382.170,02 | 399.579,44 | 544.479,76 |
| TOTAL PESCA | 1.141.652,70 | 711.641,52 | 660.457,16 | 797.154,83 | 710.448,06 | 669.274,62 | 703.237,36 | 718.213,79 | 648.229,59 | 737.869,95 | 697.058,80 | 759.719,00 | 1.157.987,90 |
| PESCADOS | 417.097,76 | 376.397,88 | 379.725,69 | 452.184,84 | 371.124,28 | 362.182,51 | 366.182,52 | 370.762,05 | 325.478,30 | 398.480,60 | 369.337,16 | 381.074,44 | 402.924,77 |
| PESCADOS FRESCOS | 337.863,46 | 301.622,07 | 311.579,52 | 374.570,96 | 302.509,33 | 298.216,99 | 301.198,43 | 309.764,03 | 265.655,29 | 328.607,87 | 296.208,91 | 310.417,37 | 323.898,26 |
| PESCADOS CONGELADOS | 79.234,30 | 74.775,81 | 68.146,17 | 77.613,88 | 68.614,95 | 63.965,52 | 64.984,09 | 60.998,02 | 59.823,01 | 69.872,73 | 73.128,25 | 70.657,07 | 79.026,51 |
| MARISCO/MOLUSCO/CRUS | 516.205,88 | 197.436,56 | 149.107,75 | 175.047,79 | 163.304,27 | 149.855,35 | 163.036,08 | 174.588,25 | 165.481,47 | 183.665,81 | 177.712,13 | 234.193,92 | 527.823,91 |
| CONS.PESCADO/MOLUSCO | 208.349,06 | 137.807,09 | 131.623,73 | 169.922,19 | 176.019,51 | 157.236,77 | 174.018,76 | 172.863,48 | 157.269,82 | 155.723,54 | 150.009,52 | 144.450,64 | 227.239,22 |
| TOTAL LECHE LIQUIDA | 197.381,32 | 200.996,48 | 175.807,16 | 203.092,31 | 184.699,77 | 184.360,06 | 178.473,67 | 171.929,72 | 161.956,58 | 181.849,09 | 186.566,40 | 189.303,41 | 190.646,59 |
| LECHE ESTERILIZADA | 190.236,60 | 194.228,10 | 170.616,00 | 196.498,60 | 178.350,20 | 178.309,10 | 171.750,90 | 165.708,30 | 156.410,10 | 175.485,20 | 180.527,80 | 182.512,00 | 183.387,70 |
| LECHE PASTERIZADA | 6.472,65 | 5.984,80 | 4.704,07 | 5.473,59 | 5.468,28 | 5.715,03 | 6.002,95 | 5.241,19 | 5.030,59 | 5.604,37 | 5.561,67 | 5.863,13 | 6.732,88 |
| LECHE CRUDA | 672,07 | 783,57 | 487,09 | 1.120,12 | 881,29 | 335,94 | 719,82 | 980,23 | 515,89 | 759,52 | 476,94 | 928,27 | 526,01 |
| T DERIVADOS LACTEOS | 495.931,62 | 439.644,50 | 424.475,41 | 506.316,86 | 465.974,49 | 492.005,02 | 502.041,35 | 518.984,77 | 480.903,72 | 488.084,89 | 481.164,23 | 456.647,36 | 490.467,45 |
| YOGURT | 62.673,16 | 66.012,05 | 62.066,15 | 75.979,05 | 67.946,15 | 70.340,00 | 63.292,87 | 61.190,27 | 57.408,03 | 68.070,75 | 71.156,89 | 64.716,05 | 60.055,89 |
| LECHE FERMENTADA CON BIFIDOBACTERIAS + OTRAS LECHE FERMENTADAS | 55.583,69 | 60.128,42 | 56.570,91 | 65.255,65 | 56.576,12 | 58.972,98 | 55.306,00 | 50.992,24 | 47.543,04 | 57.594,88 | 59.534,05 | 53.901,22 | 48.937,33 |
| QUESO | 254.417,01 | 203.885,54 | 198.056,22 | 236.360,50 | 208.352,37 | 208.461,17 | 198.690,79 | 207.905,49 | 196.212,44 | 216.235,46 | 218.707,33 | 224.324,80 | 248.984,23 |
| RESTO DERIVADOS LACTEOS | 123.257,76 | 109.618,49 | 107.782,12 | 128.721,66 | 133.099,86 | 154.230,87 | 184.751,69 | 198.896,77 | 179.740,20 | 146.183,80 | 131.765,97 | 113.705,28 | 132.490,00 |
| T.HUEVOS KGS | 72.643,83 | 69.974,32 | 63.818,92 | 73.035,06 | 69.358,35 | 67.780,27 | 70.846,86 | 69.149,00 | 65.133,97 | 69.960,11 | 70.598,26 | 71.078,23 | 76.575,99 |
| PAN | 317.221,23 | 322.574,43 | 299.871,44 | 335.932,20 | 294.920,12 | 295.285,39 | 284.859,10 | 285.239,99 | 262.841,81 | 285.743,73 | 304.205,97 | 296.333,63 | 295.149,81 |
| LEGUMBRES | 23.506,24 | 26.084,58 | 22.397,62 | 24.523,54 | 20.103,00 | 19.957,61 | 17.086,84 | 16.467,60 | 15.171,77 | 24.072,75 | 26.850,26 | 29.362,12 | 25.454,62 |
| AZUCAR | 13.686,09 | 11.658,24 | 11.268,83 | 13.363,44 | 12.493,68 | 11.302,82 | 10.480,58 | 10.364,27 | 10.350,96 | 11.969,96 | 11.908,54 | 12.985,70 | 13.384,39 |
| TOTAL ACEITE | 128.499,36 | 130.568,46 | 119.928,59 | 140.273,27 | 122.131,24 | 127.798,96 | 125.144,60 | 131.078,99 | 124.715,00 | 140.844,46 | 147.188,33 | 145.900,72 | 148.601,96 |
| TOTAL ACEITE OLIVA | 110.100,96 | 112.859,93 | 100.109,27 | 119.839,01 | 104.107,89 | 109.474,03 | 107.138,06 | 113.031,71 | 106.835,35 | 120.222,47 | 126.657,83 | 125.561,10 | 127.507,91 |
| ACEITE DE GIRASOL | 14.874,76 | 14.556,31 | 16.742,89 | 16.289,50 | 14.908,79 | 14.640,20 | 14.345,52 | 14.764,15 | 13.998,15 | 15.393,84 | 16.031,42 | 15.692,26 | 16.800,26 |

CONSUMO ALIMENTARIO EN EL HOGAR

Miles de €

| | dicembre 16 | enero 17 | febrero 17 | marzo 17 | abril 17 | mayo 17 | junio 17 | julio 17 | agosto 17 | septiembre 17 | octubre 17 | noviembre 17 | dicembre 17 |
|------------------------------|-------------------|-------------------|-------------------|-------------------|-------------------|-------------------|-------------------|-------------------|-------------------|-------------------|-------------------|-------------------|-------------------|
| PATATAS FRESCAS | 64.819,98 | 63.295,28 | 57.620,08 | 63.391,06 | 61.330,35 | 59.099,93 | 58.279,35 | 59.165,18 | 56.595,38 | 62.043,01 | 54.921,62 | 53.986,55 | 53.668,00 |
| T.HORTALIZAS FRESCAS | 349.701,96 | 381.967,78 | 369.846,01 | 406.531,62 | 379.963,64 | 360.226,24 | 372.727,44 | 377.033,17 | 354.646,03 | 388.600,26 | 397.408,52 | 362.082,75 | 332.251,02 |
| TOMATES | 59.504,02 | 64.174,65 | 65.334,34 | 71.184,38 | 74.965,45 | 75.801,38 | 86.651,15 | 93.086,18 | 99.495,36 | 93.125,85 | 86.652,85 | 67.607,31 | 62.084,70 |
| CEBOLLAS | 26.254,15 | 25.659,20 | 25.053,98 | 28.979,45 | 26.807,79 | 26.807,98 | 28.093,20 | 31.038,78 | 27.073,68 | 29.406,70 | 27.235,19 | 26.301,42 | 27.729,31 |
| LECHUGA/ESC./ENDIVIA | 35.049,00 | 36.813,00 | 36.939,98 | 39.944,76 | 37.363,36 | 40.043,17 | 40.874,11 | 40.503,41 | 33.679,96 | 35.453,02 | 37.099,17 | 33.326,55 | 31.619,64 |
| PIMIENTOS | 26.049,35 | 28.968,58 | 29.381,69 | 35.003,66 | 31.162,59 | 28.778,25 | 32.336,28 | 37.191,52 | 38.069,26 | 42.454,68 | 38.785,57 | 29.971,06 | 24.474,15 |
| JUDIAS VERDES | 17.335,84 | 20.228,38 | 17.682,83 | 20.363,76 | 16.971,27 | 18.962,75 | 21.489,61 | 25.902,49 | 24.950,13 | 27.483,07 | 23.896,70 | 21.783,30 | 15.665,42 |
| COLES | 8.148,98 | 10.930,79 | 8.003,45 | 6.557,86 | 5.396,53 | 4.890,13 | 3.821,49 | 4.542,28 | 4.650,77 | 6.550,86 | 7.118,26 | 7.124,09 | 7.808,20 |
| T.FRUTAS FRESCAS | 449.182,44 | 455.225,23 | 451.131,80 | 527.592,78 | 473.669,03 | 558.478,06 | 618.486,32 | 558.113,75 | 480.631,19 | 539.647,35 | 542.834,23 | 490.841,56 | 443.931,58 |
| NARANJAS | 73.685,08 | 84.765,91 | 82.563,85 | 97.232,48 | 88.632,30 | 80.087,81 | 52.745,28 | 40.258,88 | 33.256,62 | 44.792,69 | 54.882,41 | 66.690,71 | 73.298,36 |
| MANDARINAS | 55.428,62 | 59.795,80 | 49.759,63 | 43.335,54 | 25.623,08 | 10.307,40 | 942,99 | 611,99 | 1.367,73 | 11.655,78 | 39.698,06 | 59.366,35 | 58.418,05 |
| LIMONES | 17.709,63 | 13.870,33 | 13.140,14 | 13.972,62 | 12.972,83 | 16.611,42 | 19.115,42 | 17.644,45 | 17.346,23 | 17.474,51 | 16.677,24 | 14.609,32 | 17.407,55 |
| PLATANOS | 63.823,86 | 69.603,53 | 70.719,74 | 72.870,98 | 72.870,98 | 68.689,58 | 57.675,51 | 52.231,84 | 45.438,22 | 60.525,34 | 69.940,33 | 73.826,78 | 64.647,04 |
| MANZANAS | 51.280,95 | 56.035,14 | 59.305,50 | 67.884,43 | 57.405,72 | 54.665,62 | 40.124,92 | 32.867,79 | 35.099,83 | 53.791,87 | 60.205,28 | 58.550,22 | 43.900,56 |
| PERAS | 26.008,79 | 27.332,58 | 29.219,89 | 34.967,38 | 32.777,55 | 26.738,34 | 20.300,22 | 20.775,06 | 26.065,50 | 31.859,86 | 36.270,76 | 32.805,66 | 28.414,96 |
| MELOCOTONES | 397,13 | 445,86 | 412,29 | 237,83 | 741,69 | 13.502,69 | 40.794,06 | 52.913,36 | 51.599,87 | 50.540,85 | 31.697,44 | 3.532,07 | 620,60 |
| ALBARICOQUES | 350,26 | 124,11 | 231,71 | 182,33 | 1.067,75 | 25.920,84 | 28.585,21 | 15.817,40 | 3.632,63 | 913,02 | 476,48 | 268,16 | 223,47 |
| FRESAS/FRESON | 5.077,00 | 25.029,10 | 52.706,24 | 78.837,77 | 67.145,20 | 40.863,63 | 9.959,93 | 3.544,28 | 3.470,81 | 3.307,09 | 3.108,39 | 5.481,68 | 8.375,21 |
| MELON | 10.668,49 | 8.291,02 | 7.233,60 | 10.761,58 | 12.313,42 | 19.483,69 | 51.595,04 | 59.899,80 | 52.614,28 | 52.322,99 | 30.989,96 | 11.863,04 | 10.225,89 |
| SANDIA | 292,68 | 179,29 | 105,07 | 3.827,29 | 11.488,54 | 43.611,26 | 72.211,09 | 63.584,24 | 47.959,57 | 30.964,43 | 9.706,40 | 1.157,71 | 530,59 |
| CIRUELAS | 2.039,81 | 1.072,41 | 2.637,74 | 5.639,19 | 4.397,54 | 3.684,57 | 11.174,69 | 20.903,08 | 22.005,36 | 17.723,95 | 10.118,38 | 3.558,18 | 882,68 |
| CEREZAS | 2.199,53 | 1.771,12 | 370,78 | 459,96 | 1.008,68 | 37.179,00 | 83.909,13 | 47.071,95 | 3.304,65 | 1.015,13 | 940,43 | 542,84 | 2.648,34 |
| UVAS | 27.082,90 | 13.354,57 | 8.129,24 | 9.443,73 | 8.789,80 | 8.525,73 | 4.957,57 | 8.792,16 | 21.128,06 | 38.334,13 | 44.177,74 | 30.531,86 | 26.248,73 |
| KIWI | 27.895,11 | 31.588,27 | 27.966,70 | 31.250,52 | 26.815,61 | 29.258,29 | 29.052,19 | 29.220,06 | 24.513,89 | 34.898,02 | 34.981,31 | 37.177,76 | 28.564,59 |
| BEBIDAS DERIVADAS VI | 11.647,55 | 6.328,19 | 6.363,39 | 6.938,74 | 8.224,21 | 8.984,10 | 13.146,40 | 12.968,05 | 12.542,29 | 9.602,09 | 8.725,40 | 6.541,98 | 10.451,59 |
| TOTAL VINOS | 200.304,90 | 76.566,71 | 68.862,57 | 85.483,40 | 74.208,92 | 67.808,73 | 66.627,16 | 71.803,46 | 67.203,60 | 71.697,96 | 76.111,05 | 88.109,74 | 189.743,30 |
| T.VINOS SIN DOP/IGP | 23.673,11 | 17.038,09 | 15.413,76 | 19.391,25 | 16.557,43 | 16.356,68 | 15.552,47 | 18.213,33 | 17.292,64 | 17.763,34 | 18.030,40 | 20.562,71 | 25.258,33 |
| T.VINOS CON DOP+IGP | 176.631,80 | 59.528,62 | 53.448,81 | 66.092,15 | 57.651,50 | 51.452,05 | 51.074,69 | 53.590,12 | 49.910,96 | 53.934,62 | 58.080,64 | 67.547,03 | 164.485,00 |
| VINOS CON DOP | 171.220,90 | 57.106,48 | 51.173,62 | 63.553,26 | 55.025,15 | 49.493,95 | 48.892,95 | 50.949,67 | 47.689,81 | 50.912,19 | 54.839,17 | 64.541,88 | 159.512,90 |
| VINOS TRANQUILOS | 102.528,74 | 43.546,58 | 40.930,79 | 51.589,21 | 43.800,70 | 38.634,45 | 37.046,24 | 38.709,70 | 36.267,91 | 40.734,06 | 43.371,08 | 48.587,93 | 97.911,37 |
| ESPUM(INC CAVA)+GAS | 56.363,78 | 8.994,33 | 6.430,05 | 7.062,99 | 6.883,72 | 7.121,21 | 8.635,90 | 7.989,26 | 7.428,92 | 5.741,51 | 7.212,25 | 11.493,07 | 49.520,24 |
| VINOS DE AGUJA | 5.087,66 | 1.311,25 | 1.154,85 | 1.403,78 | 1.170,39 | 916,46 | 1.215,60 | 1.308,19 | 1.075,74 | 1.269,67 | 1.172,73 | 1.191,96 | 4.639,26 |
| VINOS LICOROSOS | 7.240,75 | 3.254,32 | 2.657,92 | 3.497,29 | 3.170,36 | 2.821,83 | 1.995,22 | 2.942,54 | 2.917,24 | 3.166,94 | 3.083,11 | 3.268,92 | 7.442,07 |
| OTROS VINOS CON DOP | - | - | - | - | - | - | - | - | - | - | - | - | - |
| VINOS CON I.G.P. | 5.410,89 | 2.422,14 | 2.275,19 | 2.538,89 | 2.628,34 | 1.958,10 | 2.181,74 | 2.640,45 | 2.221,16 | 3.022,44 | 3.241,47 | 3.005,16 | 4.972,05 |
| CERVEZAS | 87.329,28 | 63.640,99 | 66.914,45 | 81.532,07 | 87.340,61 | 81.925,33 | 104.795,80 | 105.960,45 | 101.866,51 | 88.134,17 | 82.296,03 | 74.611,66 | 88.916,79 |
| SIDRAS | 11.736,59 | 1.866,95 | 1.006,36 | 1.307,45 | 1.293,33 | 1.208,23 | 1.034,22 | 1.355,51 | 1.275,73 | 1.304,42 | 1.044,66 | 2.004,99 | 11.654,54 |
| T.BEBIDAS ESPIRITUOSA | 77.197,25 | 27.445,23 | 24.646,07 | 27.453,58 | 26.516,62 | 23.212,01 | 26.637,27 | 27.343,26 | 27.749,38 | 25.723,11 | 24.663,42 | 30.673,33 | 68.359,26 |

CONSUMO ALIMENTARIO EN EL HOGAR. Clasificación COICOP

| | MILES de Kg/L | MILES de € | PART. MERC. VALOR | CONSUMO X CAPITA | GASTO X CAPITA € | PRECIO MEDIO €/Kilo |
|--|--------------------|---------------------|-------------------|------------------|------------------|---------------------|
| | diciembre-17 | diciembre-17 | diciembre-17 | diciembre-17 | diciembre-17 | diciembre-17 |
| 0.1.1 ALIMENTACION | 1.871.049,7 | 6.211.753,30 | 89,4 | 41,0 | 136,20 | 3,32 |
| 0.1.1.1 PAN Y CEREALES | 232.541,1 | 697.585,72 | 10,0 | 5,1 | 15,30 | 3,00 |
| 0.1.1.1.1 ARROZ | 14.607,7 | 22.133,52 | 0,3 | 0,3 | 0,49 | 1,52 |
| 0.1.1.1.2 PAN | 122.738,3 | 295.149,81 | 4,2 | 2,7 | 6,47 | 2,40 |
| 0.1.1.1.3 OTROS PRODUCTOS DE PANADERIA | 43.849,7 | 197.017,30 | 2,8 | 1,0 | 4,32 | 4,49 |
| 0.1.1.1.4 PASTAS ALIMENTICIAS | 20.982,7 | 58.720,02 | 0,8 | 0,5 | 1,29 | 2,80 |
| 0.1.1.1.5 PRODUCTOS PASTELERÍA/MASAS COCINADAS | 10.881,7 | 70.109,20 | 1,0 | 0,2 | 1,54 | 6,44 |
| 0.1.1.1.7 CEREALES/OTROS ELABORADOS CON CEREALES | 19.480,9 | 54.455,87 | 0,8 | 0,4 | 1,19 | 2,80 |
| 0.1.1.2 CARNE | 224.001,4 | 1.667.291,60 | 24,0 | 4,9 | 36,56 | 7,44 |
| 0.1.1.2.1 BOVINO FRESCA/REFRIGERADA/CONGELADA | 23.751,8 | 242.760,07 | 3,5 | 0,5 | 5,32 | 10,22 |
| 0.1.1.2.2 PORCINO FRESCA/REFRIGERADA/CONGELADA | 46.223,3 | 284.881,61 | 4,1 | 1,0 | 6,25 | 6,16 |
| 0.1.1.2.3 OVINO/CAPRINO FRESCA/REFRIGERADA/CONGELADA | 14.380,2 | 171.901,91 | 2,5 | 0,3 | 3,77 | 11,95 |
| 0.1.1.2.4 AVE FRESCA/REFRIGERADA/CONGELADA | 61.413,1 | 275.650,54 | 4,0 | 1,3 | 6,04 | 4,49 |
| 0.1.1.2.5 CHARCUTERIA | 52.818,9 | 533.242,04 | 7,7 | 1,2 | 11,69 | 10,10 |
| 0.1.1.2.6 CARNES PREPARADAS | 13.363,5 | 90.761,69 | 1,3 | 0,3 | 1,99 | 6,79 |
| 0.1.1.2.7 DESPOJOS/CASQUERÍA | 4.275,1 | 20.970,17 | 0,3 | 0,1 | 0,46 | 4,91 |
| 0.1.1.2.8 OTRAS CARNES | 8.149,8 | 50.044,91 | 0,7 | 0,2 | 1,10 | 6,14 |
| 0.1.1.2.9 CARNE CONGELADA | 1.137,3 | 7.594,82 | 0,1 | 0,0 | 0,17 | 6,68 |
| 0.1.1.3 PESCADO | 121.993,7 | 1.184.182,86 | 17,0 | 2,7 | 25,96 | 9,71 |
| 0.1.1.3.1 PESCADO FRESCO/REFRIGERADO | 35.906,4 | 323.898,26 | 4,7 | 0,8 | 7,10 | 9,02 |
| 0.1.1.3.2 PESCADO CONGELADO | 10.415,4 | 79.026,51 | 1,1 | 0,2 | 1,73 | 7,59 |
| 0.1.1.3.3 MOLUSCOS/CRUSTACEOS FRESCOS/CONGELADOS | 52.665,2 | 527.823,91 | 7,6 | 1,2 | 11,57 | 10,02 |
| 0.1.1.3.4 PESCADOS/MARISCOS SECOS/AHUMADOS | 3.719,5 | 70.948,28 | 1,0 | 0,1 | 1,56 | 19,07 |
| 0.1.1.3.5 OTRAS CONSERVAS DE PESCADO | 19.287,1 | 182.485,90 | 2,6 | 0,4 | 4,00 | 9,46 |
| 0.1.1.4 LECHE/QUESO/HUEVOS | 440.783,6 | 741.478,24 | 10,7 | 9,7 | 16,26 | 1,68 |
| 0.1.1.4.1 LECHE ENTERA | 72.156,2 | 49.899,54 | 0,7 | 1,6 | 1,09 | 0,69 |
| 0.1.1.4.2 LECHE SEMI | 128.844,4 | 89.272,67 | 1,3 | 2,8 | 1,96 | 0,69 |
| 0.1.1.4.2 LECHE DESNATADA | 73.878,9 | 51.474,42 | 0,7 | 1,6 | 1,13 | 0,70 |
| 0.1.1.4.3 LECHE CONSERVADA | 16.024,4 | 32.599,30 | 0,5 | 0,4 | 0,71 | 2,03 |
| 0.1.1.4.4 YOGURES | 53.814,1 | 116.985,01 | 1,7 | 1,2 | 2,57 | 2,17 |
| 0.1.1.4.5 QUESO/REQUESON | 31.518,2 | 248.984,23 | 3,6 | 0,7 | 5,46 | 7,90 |
| 0.1.1.4.6 OTROS PRODUCTOS A BASE DE LECHE | 30.033,3 | 71.625,55 | 1,0 | 0,7 | 1,57 | 2,38 |
| 0.1.1.4.7 HUEVOS | 34.514,0 | 80.637,56 | 1,2 | 0,8 | 1,77 | 2,34 |
| 0.1.1.5 ACEITES Y GRASAS | 54.221,7 | 180.445,29 | 2,6 | 1,2 | 3,96 | 3,33 |
| 0.1.1.5.1 MANTEQUILLA | 1.684,5 | 12.280,35 | 0,2 | 0,0 | 0,27 | 7,29 |
| 0.1.1.5.2 MARGARINA | 2.615,3 | 8.325,26 | 0,1 | 0,1 | 0,18 | 3,18 |
| 0.1.1.5.3 ACEITE DE OLIVA | 31.211,0 | 128.741,33 | 1,9 | 0,7 | 2,82 | 4,12 |
| 0.1.1.5.4 OTROS ACEITES | 17.141,1 | 19.860,63 | 0,3 | 0,4 | 0,44 | 1,16 |
| 0.1.1.5.5 OTRAS GRASAS ANIMALES | 1.569,8 | 11.237,72 | 0,2 | 0,0 | 0,25 | 7,16 |

CONSUMO ALIMENTARIO EN EL HOGAR. Clasificación COICOP

| | MILES de Kg/L | MILES de € | PART. MERC. VALOR | CONSUMO X CAPITA | GASTO X CAPITA € | PRECIO MEDIO €X Kilo |
|--|------------------|-------------------|-------------------|------------------|------------------|----------------------|
| | diciembre-17 | diciembre-17 | diciembre-17 | diciembre-17 | diciembre-17 | diciembre-17 |
| 0.1.1.6 FRUTAS | 322.982,2 | 584.865,18 | 8,4 | 7,1 | 12,82 | 1,81 |
| 0.1.1.6.1 CITRICOS | 134.736,5 | 149.123,96 | 2,1 | 3,0 | 3,27 | 1,11 |
| 0.1.1.6.2 PLATANOS | 43.439,1 | 64.647,04 | 0,9 | 1,0 | 1,42 | 1,49 |
| 0.1.1.6.3 MANZANAS | 30.573,6 | 43.900,56 | 0,6 | 0,7 | 0,96 | 1,44 |
| 0.1.1.6.4 PERAS | 19.458,9 | 28.414,96 | 0,4 | 0,4 | 0,62 | 1,46 |
| 0.1.1.6.5 FRUTAS CON HUESO | 5.878,4 | 19.154,01 | 0,3 | 0,1 | 0,42 | 3,26 |
| 0.1.1.6.6 BAYAS | 11.824,5 | 34.623,94 | 0,5 | 0,3 | 0,76 | 2,93 |
| 0.1.1.6.7 OTRAS FRUTAS | 53.349,5 | 103.262,08 | 1,5 | 1,2 | 2,26 | 1,94 |
| 0.1.1.6.8 FRUTOS SECOS | 16.000,2 | 121.283,39 | 1,7 | 0,4 | 2,66 | 7,58 |
| 0.1.1.6.9 FRUTAS PREPARADAS/CONSERVAS | 7.097,3 | 19.650,21 | 0,3 | 0,2 | 0,43 | 2,77 |
| 0.1.1.7 HORTALIZAS | 321.943,8 | 579.929,49 | 8,3 | 7,1 | 12,72 | 1,80 |
| 0.1.1.7.1 HORTALIZAS DE HOJA/TALLO | 15.439,9 | 40.572,18 | 0,6 | 0,3 | 0,89 | 2,63 |
| 0.1.1.7.2 COLES | 7.093,4 | 7.808,20 | 0,1 | 0,2 | 0,17 | 1,10 |
| 0.1.1.7.3 HORTALIZAS CULTIVADAS POR SU FRUTO | 69.835,6 | 130.093,08 | 1,9 | 1,5 | 2,85 | 1,86 |
| 0.1.1.7.4 HORTALIZAS CON RAIZ | 47.656,3 | 73.409,30 | 1,1 | 1,0 | 1,61 | 1,54 |
| 0.1.1.7.0 OTRAS VERDURAS | 38.668,2 | 80.368,27 | 1,2 | 0,8 | 1,76 | 2,08 |
| 0.1.1.7.5 LEGUMBRES / HORTALIZAS SECAS | 6.765,2 | 16.953,96 | 0,2 | 0,1 | 0,37 | 2,51 |
| 0.1.1.7.6 LEGUMBRES / HORTALIZAS CONGELADAS | 11.423,7 | 28.262,90 | 0,4 | 0,3 | 0,62 | 2,47 |
| 0.1.1.7.7 LEGUMBRES / HORTALIZAS CONSERVA | 38.225,4 | 112.973,08 | 1,6 | 0,8 | 2,48 | 2,96 |
| 0.1.1.7.8 PATATAS FRESCAS / CONGELADAS | 81.085,0 | 58.364,18 | 0,8 | 1,8 | 1,28 | 0,72 |
| 0.1.1.7.9 PATATAS PROCESADAS | 5.751,1 | 31.124,36 | 0,4 | 0,1 | 0,68 | 5,41 |
| 0.1.1.8 AZUCAR/CONFITURAS/MIEL/CHOCOLATE/CONFITI | 62.553,0 | 413.688,81 | 6,0 | 1,4 | 9,07 | 6,61 |
| 0.1.1.8.1 AZUCAR | 15.293,8 | 17.957,63 | 0,3 | 0,3 | 0,39 | 1,17 |
| 0.1.1.8.2 CONFITERÍA/MERMELADA/MIEL | 5.100,6 | 24.185,49 | 0,3 | 0,1 | 0,53 | 4,74 |
| 0.1.1.8.3 CHOCOLATE | 13.436,0 | 128.175,32 | 1,8 | 0,3 | 2,81 | 9,54 |
| 0.1.1.8.4 CONFITERIA | 23.077,1 | 217.536,57 | 3,1 | 0,5 | 4,77 | 9,43 |
| 0.1.1.8.5 HELADOS | 5.645,6 | 25.833,80 | 0,4 | 0,1 | 0,57 | 4,58 |
| 0.1.1.9 PRODUCTOS ALIMENTICIOS NO NUEMRADOS AN | 67.025,1 | 162.286,08 | 2,3 | 1,5 | 3,56 | 2,42 |
| 0.1.1.9.1 SALSAS | 24.766,4 | 61.282,43 | 0,9 | 0,5 | 1,34 | 2,47 |
| 0.1.1.9.2 SAL/ESPECIAS | 12.252,2 | 14.943,40 | 0,2 | 0,3 | 0,33 | 1,22 |
| 0.1.1.9.3 SOPAS / CALDOS | 23.986,1 | 38.393,76 | 0,6 | 0,5 | 0,84 | 1,60 |
| 0.1.1.9.6 OTROS PRODUCTOS EN PESO | 6.020,3 | 47.666,50 | 0,7 | 0,1 | 1,05 | 7,92 |
| 0.1.2 BEBIDAS NO ALCOHOLICAS | 435.463,5 | 366.485,64 | 5,3 | 9,5 | 8,04 | 0,84 |
| 0.1.2.1 CAFE/TE/CACAO | 11.538,1 | 129.510,46 | 1,9 | 0,3 | 2,84 | 11,22 |
| 0.1.2.1.1 CAFE | 6.407,4 | 92.293,29 | 1,3 | 0,1 | 2,02 | 14,40 |
| 0.1.2.1.2 TE/INFUSIONES | 512,8 | 15.938,58 | 0,2 | 0,0 | 0,35 | 31,08 |
| 0.1.2.1.3 CACAO | 4.618,0 | 21.278,59 | 0,3 | 0,1 | 0,47 | 4,61 |
| 0.1.2.2 AGUA/BEBIDAS REFRESCANTES/ZUMOS | 402.048,3 | 207.322,14 | 3,0 | 8,8 | 4,55 | 0,52 |
| 0.1.2.2.1 AGUA MINERAL | 208.796,1 | 43.035,79 | 0,6 | 4,6 | 0,94 | 0,21 |
| 0.1.2.2.2 BEBIDAS REFRESCANTES | 165.313,8 | 135.698,82 | 2,0 | 3,6 | 2,98 | 0,82 |
| 0.1.2.2.3 ZUMOS DE FRUTA | 27.697,4 | 28.325,46 | 0,4 | 0,6 | 0,62 | 1,02 |
| 0.1.2.2.4 ZUMOS DE VEGETALES(N.D.) | 241,1 | 262,08 | 0,0 | 0,0 | 0,01 | 1,09 |
| 0.1.2.3 OTROS PRODUCTOS EN VOLUMEN | 21.877,1 | 29.653,04 | 0,4 | 0,5 | 0,65 | 1,36 |
| 0.2.1 BEBIDAS ALCOHOLICAS | 134.222,3 | 369.125,48 | 5,3 | 2,9 | 8,09 | 2,75 |
| 0.2.1.1 ESPIRITUOSOS Y LICORES | 5.826,2 | 68.359,26 | 1,0 | 0,1 | 1,50 | 11,73 |
| 0.2.1.2 VINOS | 58.364,4 | 211.849,43 | 3,0 | 1,3 | 4,65 | 3,63 |
| 0.2.1.2.1. VINO SIN DOP/IGP | 16.876,4 | 25.258,33 | 0,4 | 0,4 | 0,55 | 1,50 |
| 0.2.1.2.1.1. VINO SIN DOP/IGP | 16.188,6 | 22.350,13 | 0,3 | 0,4 | 0,49 | 1,38 |
| 0.2.1.2.1.2. OTROS VINOS SIN DOP/IGP | 652,6 | 2.814,22 | 0,0 | 0,0 | 0,06 | 4,31 |
| 0.2.1.2.2. VINO CON DOP CON IGP | 31.566,2 | 164.484,95 | 2,4 | 0,7 | 3,61 | 5,21 |
| 0.2.1.2.2.1. VINOS CON DOP | 29.614,4 | 159.512,94 | 2,3 | 0,6 | 3,50 | 5,39 |
| 0.2.1.2.2.1.1. VINOS TRANQUILOS | 18.267,3 | 97.911,37 | 1,4 | 0,4 | 2,15 | 5,36 |
| 0.2.1.2.2.1.2 ESPUMOSOS INCLUYE CAVA Y GAS | 7.851,1 | 49.520,24 | 0,7 | 0,2 | 1,09 | 6,31 |
| 0.2.1.2.2.1.3. VINOS DE AGUJA | 1.648,7 | 4.639,26 | 0,1 | 0,0 | 0,10 | 2,81 |
| 0.2.1.2.2.1.4. VINOS LICOROSOS | 1.847,3 | 7.442,07 | 0,1 | 0,0 | 0,16 | 4,03 |
| 0.2.1.2.2.1.5. OTROS VINOS CON DOP | - | - | - | - | - | - |
| 0.2.1.2.2.2. VINO CON IGP | 1.951,8 | 4.972,05 | 0,1 | 0,0 | 0,11 | 2,55 |
| 0.2.1.2.3. BEBIDAS DERIVADAS DE VINO | 4.230,8 | 10.451,59 | 0,2 | 0,1 | 0,23 | 2,47 |
| 0.2.1.2.4. SIDRA | 5.691,0 | 11.654,54 | 0,2 | 0,1 | 0,26 | 2,05 |
| 0.2.1.3 CERVEZAS | 70.031,7 | 88.916,79 | 1,3 | 1,5 | 1,95 | 1,27 |