



MINISTERIO DE AGRICULTURA Y
PESCA, ALIMENTACION Y MEDIO
AMBIENTE

INSCRIPCION DE MAQUINARIA AGRICOLA

AÑO 2017

INTRODUCCION

Los datos recogidos en el presente informe corresponden a las inscripciones habidas en los Registros Oficiales de Maquinaria Agrícola (ROMA) de todas las provincias de España, durante el año 2017.

Los citados Registros están regulados mediante el Real Decreto 1013/2009, de 19 de junio, sobre caracterización y registro de la maquinaria agrícola, (modificado por el Real Decreto 346/2012 de 10 de febrero). Con esta disposición, se han añadido otras máquinas de inscripción obligatoria en el ROMA, como los equipos de tratamientos y los de distribución de fertilizantes.

En la actualidad, las máquinas cuya inscripción es obligatoria son las utilizadas en la actividad agraria y que pertenezcan a uno de los siguientes grupos:

- a) Tractores agrícolas y forestales de cualquier tipo y categoría.
- b) Máquinas automotrices de cualquier tipo y categoría
- c) Motocultores y motomáquinas
- d) Máquinas arrastradas de más de 750 kg de masa.
- e) Remolques agrícolas.
- f) Cisternas para el transporte y distribución de líquidos.
- g) Equipos de tratamientos fitosanitarios arrastrados o suspendidos, de cualquier capacidad o peso.
- h) Equipos de distribución de fertilizantes arrastrados o suspendidos, de cualquier capacidad o peso.
- i) Las máquinas no incluidas en algunos de los apartados anteriores, para cuya adquisición se haya concedido un crédito o una subvención oficial.
- j) Aquellas máquinas no contempladas anteriormente y que determinen las comunidades autónomas.

Por tanto, las cifras que aparecen en el presente informe no se corresponden en su totalidad con el mercado real de la maquinaria agrícola en España, especialmente en lo que se refiere a determinada maquinaria arrastrada y sobre todo a la mayoría de la suspendida.

En consecuencia, podría afirmarse que los datos referidos a tractores, maquinaria automotriz, cisternas y remolques reflejan casi con total fiabilidad la situación del mercado, aunque en el caso de motocultores, motosegadoras y asimilados las cifras aportadas están por debajo de la realidad, al ser de uso muy restringido en la propia explotación y de escasa o nula circulación por las vías públicas.

Comentario similar merecen las máquinas accionadas por tractor, que bien por ir suspendidas, ser arrastradas de peso inferior a 750 kg o por su inapreciable utilización fuera de la explotación, no son inscritas en los Registros Oficiales, salvo que hayan contado con una ayuda oficial para su adquisición. El porcentaje de la maquinaria arrastrada o suspendida inscrita, en relación con la realmente vendida, oscila enormemente según el tipo de máquina, pues mientras que en el caso de determinadas empacadoras este porcentaje llega al 100%, en las máquinas para trabajo del suelo no llega al 15%.

En el caso de los equipos de tratamientos fitosanitarios y en los de distribución de fertilizantes, son de inscripción obligatoria tanto los arrastrados como los suspendidos y de cualquier capacidad o peso.

Otro aspecto a considerar es la referencia casi exclusiva del informe a la maquinaria nueva, aunque también se ofrecen algunos datos de interés, en lo que se refiere a transferencias de tractores, cosechadoras de cereales y remolques agrícolas usados procedentes de otros agricultores.

En el capítulo dedicado a tractores, se han clasificado en tres grupos: de ruedas, cadenas y otros. En este último grupo, se incluye a aquellos vehículos que aún siendo homologados en la Unión Europea como tractores, por sus características constructivas o sus funciones, responden más a otros tipos de máquinas automotrices, como serían los tractocarros, ATV, manipuladoras telescópicas, etc.

En lo que se refiere a la potencia de los tractores y demás máquinas automotrices inscritas, en el Real Decreto 1013/2009 y su modificación (R.D. 346/2012) se indica que se considerará como potencia de inscripción la potencia nominal del motor en kW, según se especifica en la Directiva 2000/25/CE, sobre emisiones de contaminantes procedentes de estas máquinas agrícolas y que cuando disponga de gestión de potencia, está se considerará con este sistema desactivado.

Por último, en el capítulo de agradecimientos, habría que hacer mención especial al personal técnico y administrativo de las Consejerías de Agricultura de las Comunidades Autónomas destinado en los Registros Oficiales de Maquinaria Agrícola, que día a día recopilan, con gran rigor y eficacia, la información aportada en este informe.

1.- MAQUINARIA AGRICOLA INSCRITA

Las cifras globales del año 2017 han sido las siguientes:

Tractores	12.457
Máquinas automotrices	1.576
Máquinas arrastradas o suspendidas	18.750
Remolques	4.764
Otras máquinas	125
TOTAL MAQUINARIA INSCRITA	37.672

La distribución de estas máquinas por su origen, nacional o importado, se detalla en el Anexo nº 1, mientras que en el Anexo nº 2 se distribuyen por Comunidades Autónomas y provincias.

El importe de la inversión correspondiente a la maquinaria agrícola inscrita, sin incluir el IVA, durante el año de referencia fue de 1001,6 millones de euros, cuya distribución por tipos de máquinas es la siguiente:

	10⁶ €
Tractores	610,3
Máquinas automotrices	139,8
Máquinas arrastradas o suspendidas	212,4
Remolques	37,7
Otras máquinas	1,4
TOTAL	1001,6

Hay que hacer notar, una vez más, que estos valores corresponden únicamente a las máquinas nuevas inscritas en los Registros Oficiales, pues podría estimarse que la inversión total en maquinaria nueva adquirida por los agricultores en España a lo largo de 2017 supera los 1.250 millones de euros.

2.- TRACTORES

El total de tractores nuevos inscritos es de 12.457 unidades, con las siguientes características:

	Unidades	Potencia media kW (CV)
Ruedas simple tracción	110	69,3 (94,2)
Ruedas doble tracción	11.665	82,7 (112,5)
Cadenas	109	87,1 (118,5)
Otros	573	28,1 (38,2)
TOTAL	12.457	80,1 (108,9)

Es de reseñar el claro predominio de la doble tracción en los tractores de ruedas, con el consiguiente bajo porcentaje de los de un solo eje motriz, los cuales solamente representan el 0,88% del total de tractores, experimentando un claro retroceso con respecto al año anterior. Los inscritos de cadenas en el año equivalen a un 0,87% del total.

En las figura 1 se puede observar la distribución geográfica de las inscripciones de tractores.



Figura 1

Como dato más significativo, habría que destacar el ligero descenso en la potencia media de los tractores inscritos en 2017, 80,1 kW (108,9 CV/tractor), debido en gran parte al aumento del apartado "Otros", ya que una buena parte de los recogidos en este apartado, suele tener potencias bajas. Estos valores quedan muy por encima de la potencia media del parque nacional que, a 31 de diciembre de 2017, era de 49,7 kW (67,5 CV/tractor), de acuerdo con los datos procedentes del censo de los Registros Oficiales de Maquinaria.

También es de destacar la fuerte demanda de tractores estrechos (viñeros y frutales, especialmente) que representan el 46,1 % del mercado nacional.

La distribución por tipos, CCAA y provincias se recoge en el Anexo nº 3.

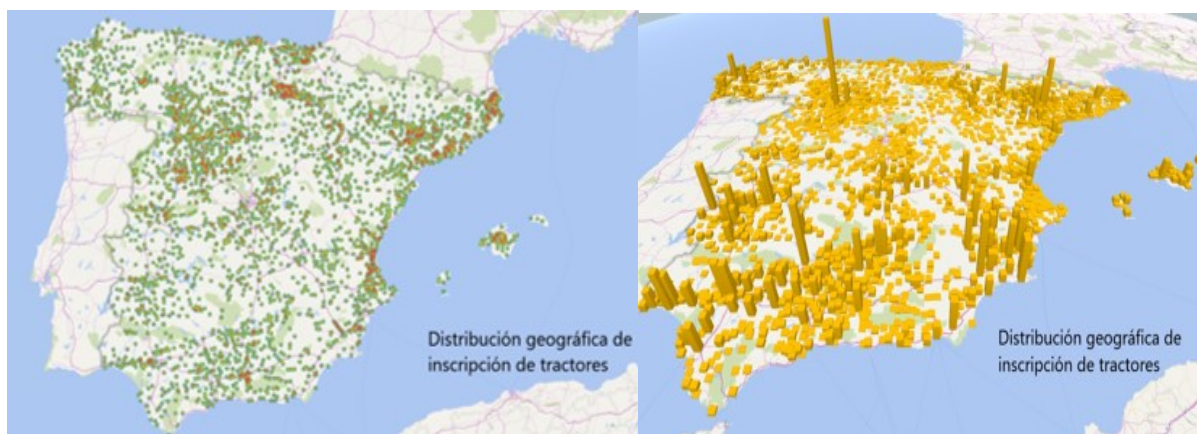
El precio medio de los tractores, sin incluir IVA, es de 48.990 euros (612 €/kW), variando según su tipo de rodaje de la siguiente forma:

	€/tractor	€/kW
Ruedas simple tracción	35.982	519
Ruedas doble tracción	50.733	613
Cadenas	53.442	613
Otros	15.174	539

En el Anexo nº 4 se han distribuido los tractores por estratos de potencia y CC.AA., a destacar como casi la mitad de los tractores están comprendidos entre 50 y 90 kW, siendo el segmento más numeroso el de 70-90 kW, si bien es de reseñar que los que equipan motores de más de 110 kW representan el 19% del mercado nacional de tractores.

En los de cadenas el intervalo más numeroso es el de 50-70 kW (51 unidades), prácticamente igual al comprendido entre 70 y 90 kW (50 unidades).

Las doce marcas de tractores más vendidas son las siguientes, con su porcentaje sobre el total:

JOHN DEERE	22,4
NEW HOLLAND	17,3
KUBOTA	6,8
CASE IH	6,8
MASSEY FERGUSON	5,9
LANDINI	5,5
FENDT	5,0
DEUTZ-FAHR	4,3
SAME	3,6
CLAAS	3,0
ANTONIO CARRARO	2,3
VALTRA	2,2
RESTO DE MARCAS	15,0

Sesenta y una marcas distintas de tractores se comercializaron en España, englobando más de mil modelos distintos.

En el Anexo nº 5 se distribuyen los tractores por marcas, atendiendo al tipo de rodaje y por modelos comerciales.

Finalmente, habría que destacar el elevado número de cambios de titularidad en tractores usados (28.836) que duplican ampliamente a los de nueva inscripción. Galicia es la comunidad autónoma donde más se da este fenómeno; por cada tractor nuevo inscrito, se producen 6 cambios de titularidad.

Este mismo fenómeno se produce en cosechadoras de cereales y remolques agrícolas. En las siguientes imágenes se aprecia la distribución geográfica de los cambios de titularidad, según la edad del tractor.



Figura 2

Los tractores usados procedentes de otros países, se distribuyen de la siguiente forma:

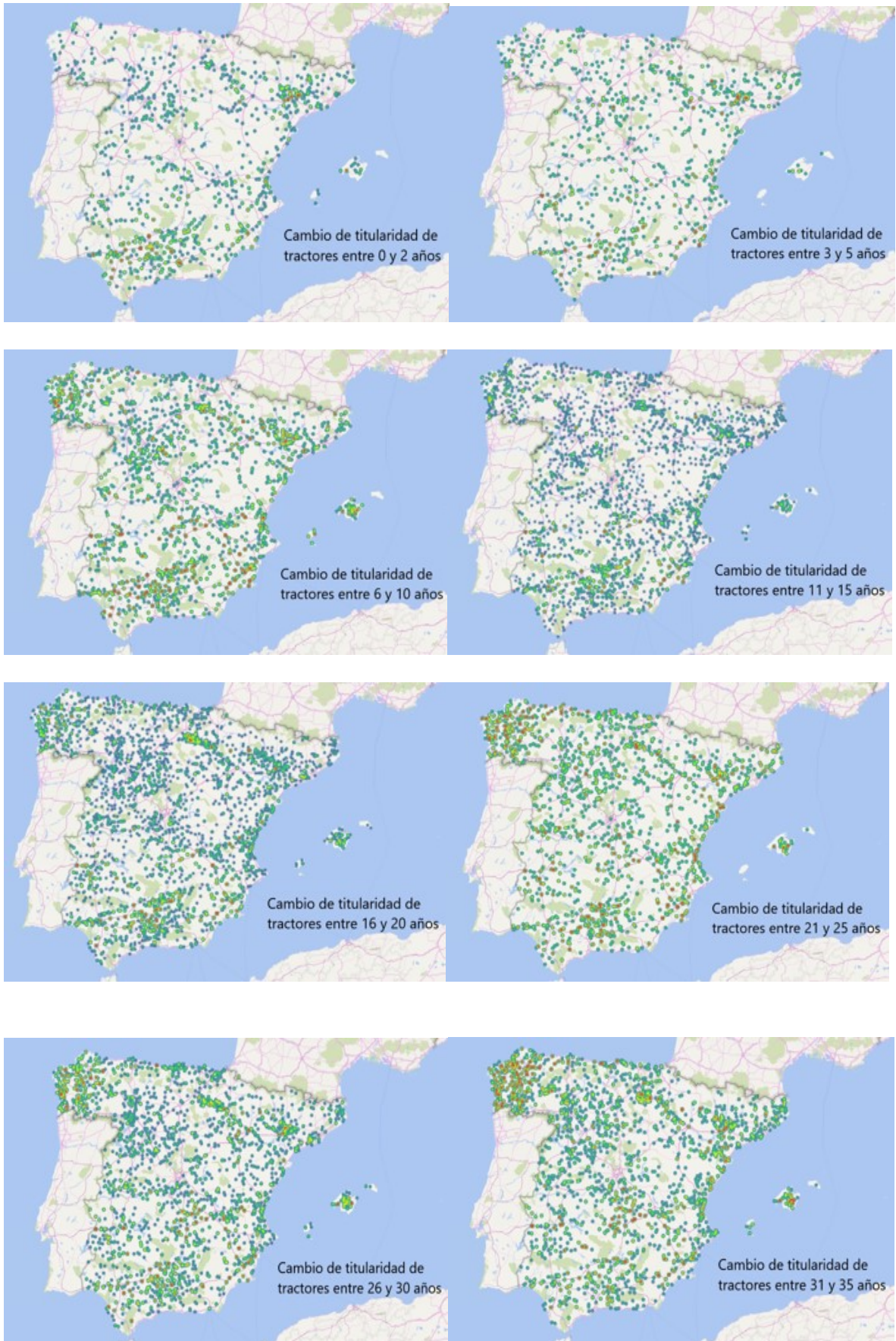

Figura 3

En el Anexo nº 6 se analiza por CCAA y antigüedad el mercado de los tractores, cosechadoras de cereales y remolques usados, inscritos con anterioridad en un Registro Oficial de Maquinaria Agrícola.

3.- MAQUINAS AUTOMOTRICES

En este grupo se consideran todas las máquinas agrícolas autopropulsadas, con excepción de los tractores, incluyendo los motocultores y asimilados. El total de estas máquinas automotrices es de 1.576, cifra un 13,3 % superior a la de 2016.

A destacar que en su mayoría proceden de otros países europeos, especialmente en las de recolección.

La distribución de estas máquinas es la siguiente:

Maquinaria de recolección	599
Equipos de carga y transporte	654
Tractocarros	12
Motocultores y motomáquinas	231
Otras	80

La distribución de los equipos de recolección por tipos de máquinas y por CCAA y provincias se contempla en el anexo 7 y por marcas comerciales en el anexo 9.

Las cosechadoras de cereales constituyen el tipo de máquinas más numeroso, 301 unidades. Su distribución regional indica una fuerte concentración en Castilla y León, seguida por Aragón, Castilla la Mancha y Andalucía. El conjunto de las cuatro CCAA indicadas suponen las tres cuartas partes del total nacional.

En la Figura 4 puede observarse la distribución geográfica de las cosechadoras de cereales inscritas durante el año.



Figura 4

A continuación aparecen las vendimiadoras, 79 máquinas, que supone casi un 16% menos que en 2016. Destaca Castilla la Mancha con el 40,5% de las inscripciones.

Los equipos de recolección de forraje con 20 unidades, la mitad de ellas registradas en Galicia.

Las cosechadoras de hortalizas, 45 unidades, corresponden en su mayoría a Extremadura.

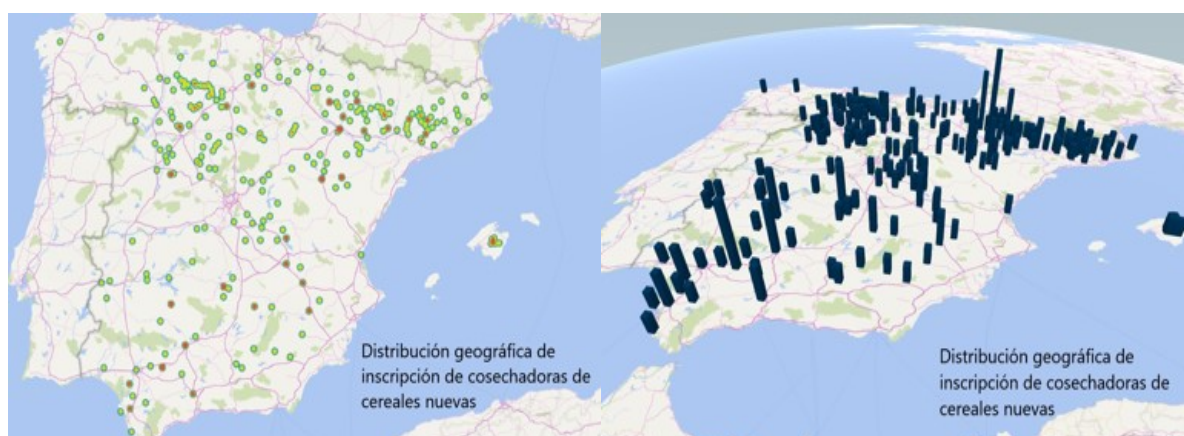
El número de vibradores de troncos autopropulsados, 31 unidades, son utilizados fundamentalmente en la recolección del olivar y corresponden prácticamente en su totalidad a Andalucía.

Las plataformas automotrices, utilizadas en la poda y recolección de los frutales, llegaron a 51 máquinas, siendo la comunidad de Cataluña la que más ha inscrito en 2017.

Se inscribieron 52 equipos para las explotaciones forestales, destacando las cifras de Galicia y Asturias. 37 de ellas corresponden a equipos para la saca de árboles y 13 procesadoras forestales.

Continúa el fuerte incremento, registrado ya en años anteriores, de los equipos autopropulsados de carga y transporte. Se han registrado 654 unidades que suponen un aumento del 24,3% con respecto a 2016. Andalucía y Castilla y León son las comunidades donde se ha registrado un mayor número de unidades.

Por el contrario, los tractocarros continúan en descenso, con una caída interanual de casi el 30%.

En el caso de los motocultores y asimilados, estas máquinas automotrices de un eje no llegan a inscribirse en los Registros de Maquinaria más que en una pequeña proporción de las realmente vendidas, por lo que las cifras habrá que manejarlas haciendo siempre referencia a esta circunstancia.

El conjunto de estas máquinas automotrices inscritas en 2017 es de 231 cifra superior en un 10,5% a la alcanzada en el año anterior.

La distribución por tipos de máquinas es la siguiente:

Motocultores	129
Motoazadas	71
Motosegadoras	26
Otras	5
TOTAL	231

En el Anexo nº 8 se puede comprobar su distribución por CCAA y provincias, apreciándose como en su mayoría se han inscrito en Galicia.

En cuanto a marcas comerciales:

- Claas, New Holland y John Deere, por este orden, acaparan el 88% de las cosechadoras de cereales.
- New Holland, Pellenc y Gregoire en las vendimiadoras.
- MTS y Guaresi, en las recolectoras de hortalizas.
- Moresil y Sicma, en vibradores.
- Plameca y Tecnofruit en las plataformas para frutales.
- Caron es la marca con mayor número de inscripciones en el grupo de los tractocarros.
- Manitou, JCB y Ausa en los equipos de carga y transporte, agrupando entre las tres el 58% de las inscripciones de este tipo de máquina.
- En los motocultores destacan Roteco, Alfa y Grillo. En las motosegadoras Rapid y en motoazadas Basic y Honda.

4.- MAQUINARIA ARRASTRADA Y SUSPENDIDA

Como en el caso de los motocultores, hay que considerar, antes de comentar las estadísticas, el escaso porcentaje de las que se inscriben en relación con las ventas reales, siendo bajo en maquinaria para trabajo del suelo y en sembradoras convencionales, pero llegando casi al 100% en las de siembra directa.

En maquinaria de recolección de forraje la inscripción puede ser superior al 50% y cerca del 100% en las cisternas de distribución de purines y esparcidores de estiércol. Asimismo, la inscripción de los equipos de tratamientos fitosanitarios y abonadoras se acerca a las cifras reales de ventas.

Sin incluir a los remolques, que se analizan en el siguiente capítulo, el total de máquinas accionadas o arrastradas por tractor inscritas en 2017 fue de 18.750, cifra superior en un 17,1% a la del año 2016. La distribución de estas máquinas es la siguiente:

Trabajo del suelo	2.679
Siembra y plantación	822
Equipos de tratamientos	9.100
Aporte de fertilizantes y agua	2.240
Recolección	1.966
Otras	1.943
TOTAL	18.750

La distribución por tipo de máquinas, provincias y CC.AA. se contempla en el Anexo nº 11 y por marcas comerciales en el Anexo nº 12.

Como máquinas más significativas, por su mayor número de inscripciones o su representatividad, cabría hacer especial mención a:

- Los equipos de siembra directa (447 unidades en 2017), que indican la creciente implantación que están teniendo las nuevas técnicas de laboreo de conservación. Castilla y León con 237 unidades y Aragón con 81 son las comunidades con mayor número de máquinas inscritas. Destacan las cifras de las marcas Solá, Gil, John Deere y Amazone.

En la Figura 5 se muestra la distribución geográfica de los equipos de siembra y plantación inscritos.



Figura 5

- Las 683 cisternas distribuidoras de purines, con una mayor demanda en Galicia (167). Romay y Cámara son las marcas con mayores cifras.
- Los 5.049 pulverizadores hidráulicos y 3.574 atomizadores, siendo las CC.AA. más significativas Andalucía (1.581 y 1.167), Castilla la Mancha (635 y 491) y Castilla y León (703 y 65). Destacan por sus cifras las marcas Movicam, Aguirre, Gaysa y Atasa en pulverizadores, Mañez y Lozano, Movicam, Fede y Teyme en atomizadores. Continúa el incremento en la inscripción de estos equipos, un 14% en pulverizadores hidráulicos y un 11% en atomizadores.

En la Figura 6 se aprecia la distribución de los equipos fitosanitarios.

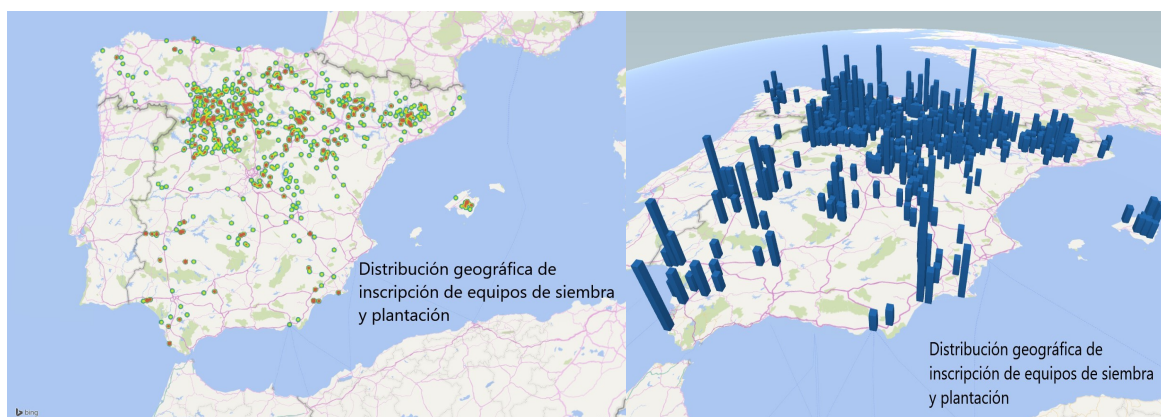

Figura 6

- Las 650 empacadoras, de las que 355 son rotativas y 230 de grandes pacas rectangulares (“big baller”). En Galicia, Cataluña y Castilla-León se inscribieron una gran parte de las rotativas, mientras que las “big baller” tienen una mayor demanda en Castilla y León, Castilla-La Mancha y Andalucía. Welger y John Deere son las primeras marcas en empacadoras convencionales, Krone, Claas y New Holland, en rotoempacadoras y New Holland junto con Case IH y Krone en “big baller”.
- Los 99 equipos para la carga y transporte de forraje, de los que 22 se han inscrito en Galicia y otros 19 en Aragón, con las marcas Arcusin, Lacasta y Pottinger como más representativas.

- Las 9 cosechadoras de patata, 5 en Castilla y León. Grimme es la marca que más máquinas ha inscrito.
- Los 1.075 equipos de aplicación de fertilizantes minerales, registrados fundamentalmente en las dos Castillas y Andalucía. Aguirre y Cleris son las principales marcas.

La distribución geográfica de los equipos para aporte de fertilizantes y agua se aprecia en la Figura 7.

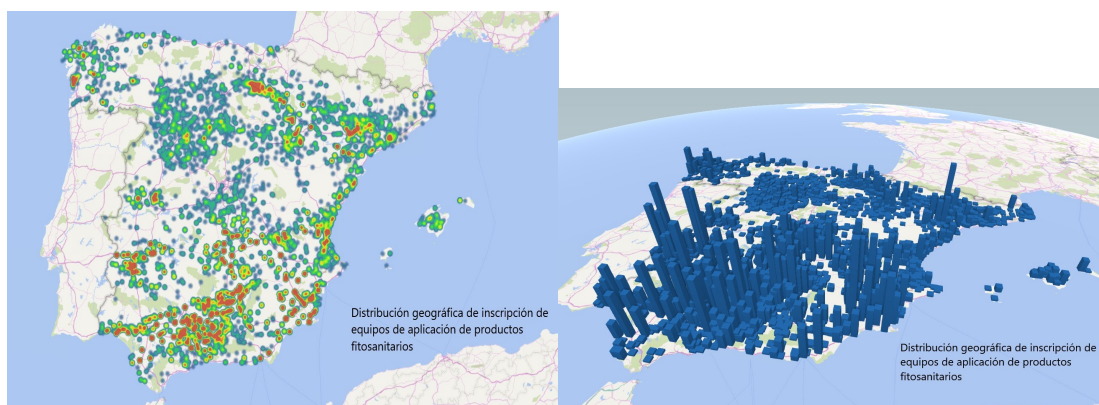

Figura 7

5.- REMOLQUES

Como vehículos destinados únicamente a transporte de productos y medios de producción, se inscribieron en los Registros de Maquinaria un total de 4.764 unidades, cifra un 5,8% inferior a la del año anterior

Más del 97% de los remolques son fabricados en España, generalmente en empresas con bajas series de producción, notándose, no obstante, una mayor concentración de estos vehículos en determinadas marcas comerciales como Hermanos García, Beyfe, Cámara y Yunque que agrupan el 17% del total de los inscritos.

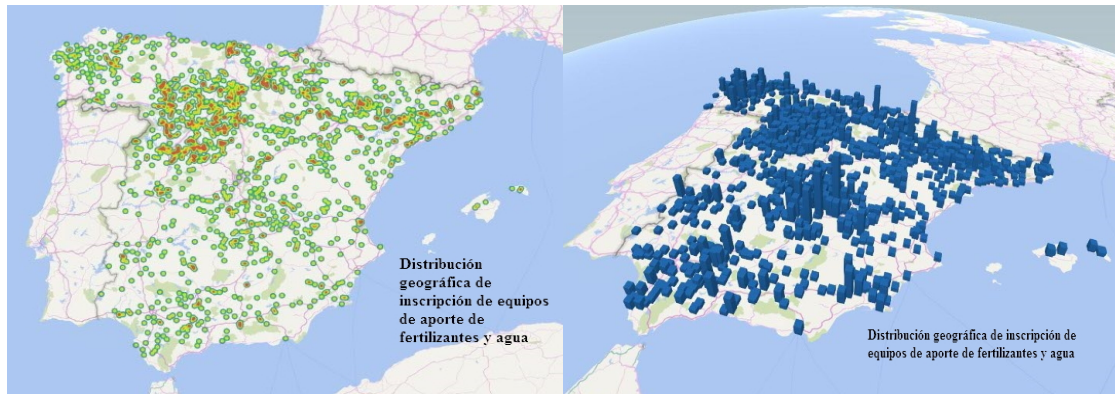
De igual forma, únicamente 9 marcas superan las 100 unidades, y el total de ellas representa algo más del 31% de este mercado.



Figura 8

EVOLUCION ANUAL

En el Anexo nº 13 se representa gráficamente la evolución en los dieciséis últimos años de las máquinas más representativas.

En el caso de los tractores, el valor más alto se encuentra en el año 2004 con 19.875 tractores inscritos. Entre 2007 y 2012 se observa una fuerte caída, llegando este último año a las 8.655 unidades. Sin embargo, esa tendencia se invierte en 2013, confirmándose la recuperación en el periodo 2014 - 2017.

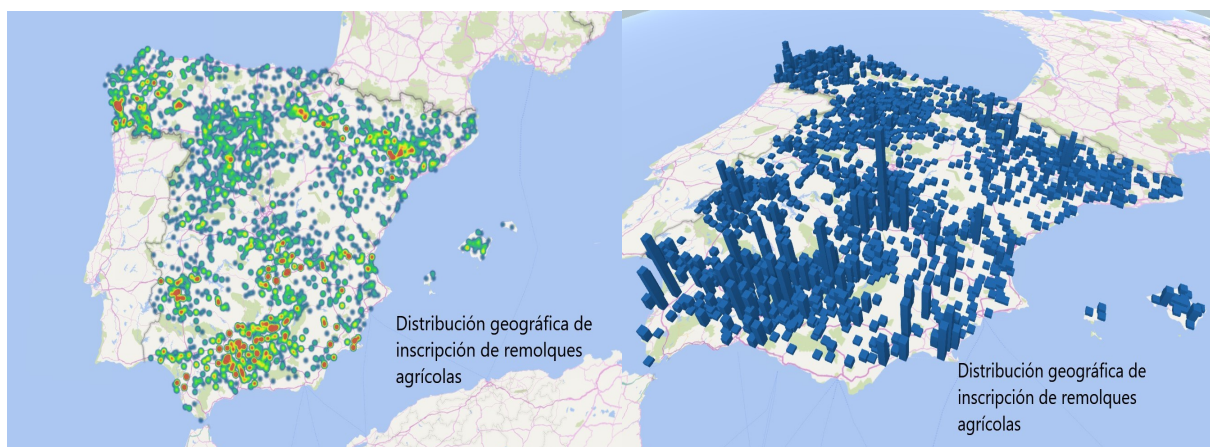
En el gráfico de la maquinaria automotriz no se han considerado los motocultores y motomáquinas, al haberse contabilizado antes separadamente. La serie muestra una tendencia creciente desde 2002 hasta 2004, cambia fuertemente de signo en 2005 y continúa con un descenso más moderado en los dos siguientes años. A partir de 2010 se mantiene una recuperación hasta 2013. En 2017 se confirma un apreciable incremento que lleva al valor más alto de la serie.

En el caso de cosechadoras de cereales, el máximo de la serie se encuentra en 2001, iniciándose desde ese año un descenso continuado (con la excepción de 2004) que culmina en 2017, si bien los tres últimos años se aprecia una estabilización del mercado alrededor de las 300 unidades.

En el Anexo nº 14 se detallan las cifras de los distintos grupos de máquinas en el total nacional y en cada una de las Comunidades Autónomas, junto con sus porcentajes de variación respecto del año anterior.

El conjunto de la maquinaria inscrita en los cincuenta registros de España, durante el año 2017 fue un 10,7% superior a la cifra del año anterior. Destaca el ascenso de los tractores en un 8,95%, de la maquinaria arrastrada o suspendida en un 17,1% y de la automotriz en un 13,3%.

Es significativo el aumento del apartado “otros tractores” (38,4%), que corresponde a máquinas que cuentan con homologación de tractor, pero que tienen ciertas diferencias con el concepto de tractor tradicional.

La única caída se produce en remolques (-5,87%) hasta las 4.764 unidades.

Analizando la evolución de las inscripciones de máquinas por Comunidades Autónomas, se aprecia una mejora considerable en algunos tipos con respecto a 2016. Así, en tractores (la máquina más representativa), comunidades como Cantabria, Islas Baleares o Galicia, consiguen importantes incrementos. Por el contrario, País Vasco, La Rioja y Aragón presentan caídas moderadas.

En el total de máquinas inscritas, destaca Canarias con un incremento del 91,5% y La Rioja con un descenso del 22,7%.

PARQUE DE MAQUINARIA AUTOMOTRIZ

En el Anexo nº 15 se recoge por provincias y CC.AA. el total de maquinaria autopropulsada inscrita en los Registros Provinciales de Maquinaria Agrícola.

El parque nacional de maquinaria automotriz al 31 de diciembre de 2017 estaría compuesto por:

- **1.109.662** tractores
- **53.460** cosechadoras de cereales
- **1.439** “ forraje
- **993** “ remolacha
- **1.023** “ hortalizas
- **1.148** “ algodón
- **2.449** vendimiadoras
- **2.401** otras cosechadoras
- **7.853** equipos de carga
- **3.470** tractocarros
- **280.611** motocultores y motomáquinas
- **1.650** otras máquinas automotrices

Estas cifras, no obstante, habría que corregirlas a la baja, pues se ha constatado que en numerosas ocasiones, cuando un tractor, un motocultor o una cosechadora quedan inservibles en la explotación o se envían a un centro de tratamientos de vehículos para su destrucción, no se da de baja su inscripción en el Registro Oficial de Maquinaria Agrícola (ROMA). Este hecho ha sido contrastado y cuantificado en diversos estudios llevados a cabo en distintas ocasiones y Comunidades Autónomas, culminando con un estudio estadístico, basado en un análisis muestral, realizado entre finales de 2005 y comienzos de 2006, sobre el parque de tractores y otro similar en 1999 sobre el de cosechadoras de cereales, en los que se llegó a estimar el porcentaje de tractores y cosechadoras que estando inscritos no estaban trabajando. En el presente año 2019, está previsto realizar una nueva encuesta para conocer la situación actual del parque de tractores.

Con estos datos se ha elaborado el último cuadro de este informe, en el que se refleja el parque estimado de tractores y cosechadoras de cereales, por provincia, comunidad autónoma y del total nacional. De acuerdo con estas estimaciones, el parque nacional de tractores sería de 956.405 tractores y 27.410 cosechadoras de cereales.

ANEXO N° 1

TOTAL MAQUINARIA INSCRITA POR SU ORIGEN



Periodo 01-ENE-2017 al 31-DIC-2017

TIPO DE MÁQUINA	NACIONALES	IMPORTADAS	TOTAL
TRACTORES	32	12.425	12.457
TRACTORES DE RUEDAS	32	11.743	11.775
CADENAS	0	109	109
OTROS	0	573	573
MAQUINARIA AUTOMOTRIZ	322	1.254	1.576
DE RECOLECCION	79	520	599
EQUIPOS DE CARGA	171	483	654
TRACTOCARROS	1	11	12
MOTOCULTORES Y MOTOMAQUINAS	45	186	231
OTRAS	26	54	80
MAQUINARIA ARRASTRADA O SUSPENDIDA	14.551	4.199	18.750
MAQUINARIA DE PREPARACION Y TRABAJO DEL SUELO	2.168	511	2.679
EQUIPOS PARA SIEMBRA Y PLANTACION	514	308	822
EQUIPOS DE TRATAMIENTOS	8.219	881	9.100
EQUIPOS PARA APORTE DE FERTILIZANTES Y AGUA	1.690	550	2.240
EQUIPOS DE RECOLECCION	550	1.416	1.966
OTRAS	1.410	533	1.943
REMOLQUES	4.633	131	4.764
OTRAS MAQUINAS	45	80	125
TOTAL MÁQUINAS	19.583	18.089	37.672

ANEXO Nº 2

**TOTAL MAQUINARIA INSCRITA POR CC.AA Y POR
PROVINCIAS**



INSCRIPCIÓN DE MAQUINARIA POR COMUNIDADES AUTÓNOMAS

Periodo 01-ENE-2017 al 31-DIC-2017

MAQUINARIA NUEVA

	TRACTORES				MAQUINARIA AUTOMOTRIZ						MAQUINARIA ARRASTRADA Ó SUSPENDIDA							REMOLQUES	OTRAS MÁQUINAS	TOTAL MÁQUINAS
	RUEDAS	CADENAS	OTROS	TOTAL	RECOLECCIÓN	EQUIPOS DE CARGA	TRACTO-CARROS	MOTOCULTORES Y MOTOMAQUINAS	OTRAS MÁQUINAS	TOTAL	PREPARACIÓN Y TRABAJO SUELOS	EQUIPOS DE SIEMBRA Y PLANTACIÓN	EQUIPOS DE TRATAMIENTO	EQUIPOS APORTE FERTILIZ.	EQUIPOS DE RECOLECCION	OTRAS MÁQUINAS	TOTAL			
Andalucía	2.722	92	299	3.113	92	219	2	46	11	370	374	35	2831	248	192	393	4073	1209	16	8781
Aragón	896	3	34	933	76	52	0	0	2	130	193	110	587	215	120	116	1341	351	1	2756
Principado de Asturias	116	0	7	123	16	18	1	11	5	51	48	11	58	69	165	100	451	54	3	682
Illes Balears	291	1	10	302	7	8	0	0	1	16	115	16	87	17	64	89	388	47	2	755
Canarias	126	0	2	128	0	42	0	22	2	66	85	20	92	9	35	49	290	6	8	498
Cantabria	77	0	5	82	3	8	1	6	3	21	9	1	5	37	85	17	154	18	1	276
Castilla y León	1.262	0	36	1.298	98	104	1	5	8	216	521	335	820	545	317	73	2611	690	9	4824
Castilla - La Mancha	1.204	2	42	1.248	79	52	0	0	1	132	237	72	1246	320	178	52	2105	671	7	4163
Cataluña	1.105	2	37	1.144	65	71	0	6	3	145	136	68	557	142	202	151	1256	299	5	2849
Comunitat Valenciana	739	0	29	768	7	8	1	2	1	19	28	1	669	28	4	54	784	165	0	1736
Extremadura	1.049	5	18	1.072	53	4	1	3	0	61	228	33	764	137	122	224	1508	321	33	2995
Galicia	767	1	15	783	40	14	2	111	31	198	87	12	422	248	248	84	1101	526	0	2608
Comunidad de Madrid	58	2	5	65	2	3	0	0	0	5	31	16	50	12	13	12	134	30	9	243
Region de Murcia	691	1	6	698	13	23	0	4	8	48	289	26	452	43	28	283	1121	119	29	2015
Comunidad Foral de Navarra	253	0	8	261	28	19	0	3	1	51	126	40	164	79	67	61	537	116	2	967
Pais Vasco	199	0	9	208	11	3	3	12	3	32	68	20	85	57	113	89	432	64	0	736
La Rioja	220	0	11	231	9	6	0	0	0	15	104	6	211	34	13	96	464	78	0	788
TOTAL	11.775	109	573	12.457	599	654	12	231	80	1.576	2.679	822	9.100	2.240	1.966	1.943	18.750	4.764	125	37.672



INSCRIPCIÓN DE MAQUINARIA POR PROVINCIAS Y COMUNIDADES AUTÓNOMAS

Periodo 01-ENE-2017 al 31-DIC-2017

MAQUINARIA NUEVA

	TRACTORES				MAQUINARIA AUTOMOTRIZ						MAQUINARIA ARRASTRADA Ó SUSPENDIDA						REMOLQUES	OTRAS MÁQUINAS	TOTAL MÁQUINAS	
	RUEDAS	CADENAS	OTROS	TOTAL	RECOLECCIÓN	EQUIPOS DE CARGA	TRACTO-CARROS	MOTOCULTORES Y MOTOMAQUINAS	OTRAS MÁQUINAS	TOTAL	PREPARACIÓN Y TRABAJO SUELOS	EQUIPOS DE SIEMBRA Y PLANTACIÓN	EQUIPOS DE TRATAMIENTO	EQUIPOS APORTE FERTILIZ.	EQUIPOS DE RECOLECCION	OTRAS MÁQUINAS				TOTAL
Almería	309	3	3	315	4	114	0	40	7	165	124	8	161	14	3	146	456	36	2	974
Cádiz	133	6	3	142	8	1	0	4	0	13	38	9	105	19	21	21	213	63	0	431
Córdoba	500	34	40	574	17	8	0	0	0	25	18	4	495	57	33	19	626	259	0	1.484
Granada	254	22	13	289	15	54	0	2	2	73	53	0	345	27	58	58	541	148	0	1.051
Huelva	284	0	10	294	1	6	1	0	0	8	59	9	157	16	8	70	319	43	4	668
Jaén	496	11	206	713	19	9	1	0	0	29	14	0	784	23	13	54	888	325	7	1.962
Málaga	182	8	5	195	2	7	0	0	0	9	5	0	190	14	19	8	236	108	0	548
Sevilla	564	8	19	591	26	20	0	0	2	48	63	5	594	78	37	17	794	227	3	1.663
Andalucía	2.722	92	299	3.113	92	219	2	46	11	370	374	35	2.831	248	192	393	4073	1.209	16	8.781
Huesca	342	0	15	357	27	36	0	0	2	65	50	42	177	97	39	23	428	167	0	1.017
Teruel	146	0	2	148	12	3	0	0	0	15	51	18	45	42	12	11	179	63	0	405
Zaragoza	408	3	17	428	37	13	0	0	0	50	92	50	365	76	69	82	734	121	1	1.334
Aragón	896	3	34	933	76	52	0	0	2	130	193	110	587	215	120	116	1341	351	1	2.756
Asturias	116	0	7	123	16	18	1	11	5	51	48	11	58	69	165	100	451	54	3	682
Principado de Asturias	116	0	7	123	16	18	1	11	5	51	48	11	58	69	165	100	451	54	3	682
Illes Balears	291	1	10	302	7	8	0	0	1	16	115	16	87	17	64	89	388	47	2	755
Illes Balears	291	1	10	302	7	8	0	0	1	16	115	16	87	17	64	89	388	47	2	755
Las Palmas	75	0	0	75	0	20	0	6	2	28	38	9	61	8	21	21	158	6	5	272
Santa Cruz de Tenerife	51	0	2	53	0	22	0	16	0	38	47	11	31	1	14	28	132	0	3	226
Canarias	126	0	2	128	0	42	0	22	2	66	85	20	92	9	35	49	290	6	8	498
Cantabria	77	0	5	82	3	8	1	6	3	21	9	1	5	37	85	17	154	18	1	276
Cantabria	77	0	5	82	3	8	1	6	3	21	9	1	5	37	85	17	154	18	1	276
Ávila	94	0	6	100	2	10	0	0	0	12	21	9	38	50	34	9	161	44	0	317
Burgos	134	0	3	137	13	9	1	0	2	25	103	56	140	84	31	14	428	106	0	696
León	154	0	2	156	9	11	0	0	1	21	44	20	89	65	39	5	262	112	0	551
Palencia	92	0	3	95	19	10	0	0	0	29	49	43	56	36	32	4	220	83	1	428
Salamanca	137	0	4	141	10	14	0	4	1	29	76	24	58	59	45	19	281	79	0	530
Segovia	76	0	4	80	10	15	0	1	2	28	39	25	74	75	23	4	240	46	0	394
Soria	56	0	4	60	16	2	0	0	0	18	46	55	88	35	4	1	229	28	5	340
Valladolid	394	0	8	402	9	17	0	0	2	28	104	74	181	72	79	14	524	116	3	1.073



INSCRIPCIÓN DE MAQUINARIA POR PROVINCIAS Y COMUNIDADES AUTÓNOMAS

Periodo 01-ENE-2017 al 31-DIC-2017

MAQUINARIA NUEVA

	TRACTORES				MAQUINARIA AUTOMOTRIZ						MAQUINARIA ARRASTRADA Ó SUSPENDIDA						REMOLQUES	OTRAS MÁQUINAS	TOTAL MÁQUINAS	
	RUEDAS	CADENAS	OTROS	TOTAL	RECOLECCIÓN	EQUIPOS DE CARGA	TRACTO-CARROS	MOTOCULTORES Y MOTOMAQUINAS	OTRAS MÁQUINAS	TOTAL	PREPARACIÓN Y TRABAJO SUELOS	EQUIPOS DE SIEMBRA Y PLANTACIÓN	EQUIPOS DE TRATAMIENTO	EQUIPOS APORTE FERTILIZ.	EQUIPOS DE RECOLECCION	OTRAS MÁQUINAS				TOTAL
Zamora	125	0	2	127	10	16	0	0	0	26	39	29	96	69	30	3	266	76	0	495
Castilla y León	1.262	0	36	1.298	98	104	1	5	8	216	521	335	820	545	317	73	2611	690	9	4.824
Albacete	306	1	4	311	13	12	0	0	0	25	38	10	267	62	41	14	432	115	2	885
Ciudad Real	376	1	16	393	24	8	0	0	0	32	56	14	488	94	67	27	746	244	0	1.415
Cuenca	198	0	2	200	25	11	0	0	0	36	78	20	234	67	18	5	422	137	0	795
Guadalajara	71	0	2	73	6	2	0	0	0	8	23	24	46	24	8	1	126	18	3	228
Toledo	253	0	18	271	11	19	0	0	1	31	42	4	211	73	44	5	379	157	2	840
Castilla - La Mancha	1.204	2	42	1.248	79	52	0	0	1	132	237	72	1.246	320	178	52	2105	671	7	4.163
Barcelona	217	1	4	222	18	18	0	2	0	38	33	19	97	33	32	15	229	50	0	539
Girona	132	0	3	135	9	20	0	0	3	32	14	4	44	13	35	6	116	34	0	317
Lleida	475	1	23	499	28	29	0	0	0	57	46	38	248	71	111	94	608	153	1	1.318
Tarragona	281	0	7	288	10	4	0	4	0	18	43	7	168	25	24	36	303	62	4	675
Cataluña	1.105	2	37	1.144	65	71	0	6	3	145	136	68	557	142	202	151	1256	299	5	2.849
Alicante/Alacant	227	0	3	230	1	5	0	1	0	7	11	0	169	3	3	15	201	31	0	469
Castellón/Castelló	152	0	2	154	0	3	0	0	0	3	3	0	152	6	0	14	175	20	0	352
Valencia/València	360	0	24	384	6	0	1	1	1	9	14	1	348	19	1	25	408	114	0	915
Comunitat Valenciana	739	0	29	768	7	8	1	2	1	19	28	1	669	28	4	54	784	165	0	1.736
Badajoz	818	1	9	828	44	1	1	0	0	46	152	24	568	99	92	157	1.092	237	31	2.234
Cáceres	231	4	9	244	9	3	0	3	0	15	76	9	196	38	30	67	416	84	2	761
Extremadura	1.049	5	18	1.072	53	4	1	3	0	61	228	33	764	137	122	224	1508	321	33	2.995
A Coruña	239	0	6	245	18	2	0	20	17	57	37	5	159	67	66	22	356	126	0	784
Lugo	152	1	5	158	15	7	0	1	13	36	30	2	60	106	128	40	366	121	0	681
Ourense	118	0	1	119	4	1	0	6	0	11	7	2	60	27	15	5	116	101	0	347
Pontevedra	258	0	3	261	3	4	2	84	1	94	13	3	143	48	39	17	263	178	0	796
Galicia	767	1	15	783	40	14	2	111	31	198	87	12	422	248	248	84	1101	526	0	2.608
Madrid	58	2	5	65	2	3	0	0	0	5	31	16	50	12	13	12	134	30	9	243
Comunidad de Madrid	58	2	5	65	2	3	0	0	0	5	31	16	50	12	13	12	134	30	9	243
Murcia	691	1	6	698	13	23	0	4	8	48	289	26	452	43	28	283	1.121	119	29	2.015
Region de Murcia	691	1	6	698	13	23	0	4	8	48	289	26	452	43	28	283	1121	119	29	2.015
Navarra	253	0	8	261	28	19	0	3	1	51	126	40	164	79	67	61	537	116	2	967



INSCRIPCIÓN DE MAQUINARIA POR PROVINCIAS Y COMUNIDADES AUTÓNOMAS

Periodo 01-ENE-2017 al 31-DIC-2017

MAQUINARIA NUEVA

	TRACTORES				MAQUINARIA AUTOMOTRIZ						MAQUINARIA ARRASTRADA Ó SUSPENDIDA							REMOLQUES	OTRAS MÁQUINAS	TOTAL MÁQUINAS
	RUEDAS	CADENAS	OTROS	TOTAL	RECOLECCIÓN	EQUIPOS DE CARGA	TRACTO-CARROS	MOTOCULTORES Y MOTOMAQUINAS	OTRAS MÁQUINAS	TOTAL	PREPARACIÓN Y TRABAJO SUELOS	EQUIPOS DE SIEMBRA Y PLANTACIÓN	EQUIPOS DE TRATAMIENTO	EQUIPOS APORTE FERTILIZ.	EQUIPOS DE RECOLECCION	OTRAS MÁQUINAS	TOTAL			
Comunidad Foral de Navarra	253	0	8	261	28	19	0	3	1	51	126	40	164	79	67	61	537	116	2	967
Araba/Álava	87	0	1	88	4	0	0	1	1	6	46	19	64	38	31	29	227	35	0	356
Bizkaia	38	0	1	39	5	0	1	1	2	9	5	0	3	7	29	17	61	11	0	120
Gipuzkoa	74	0	7	81	2	3	2	10	0	17	17	1	18	12	53	43	144	18	0	260
Pais Vasco	199	0	9	208	11	3	3	12	3	32	68	20	85	57	113	89	432	64	0	736
La Rioja	220	0	11	231	9	6	0	0	0	15	104	6	211	34	13	96	464	78	0	788
La Rioja	220	0	11	231	9	6	0	0	0	15	104	6	211	34	13	96	464	78	0	788
TOTAL	11.775	109	573	12.457	599	654	12	231	80	1.576	2.679	822	9.100	2.240	1.966	1.943	18.750	4.764	125	37.672

ANEXO N° 3

**TRACTORES INSCRITOS POR TIPO, CC.AA. Y
PROVINCIAS**



TRACTORES INSCRITOS POR COMUNIDADES AUTÓNOMAS

Periodo 01-ENE-2017 al 31-DIC-2017

MAQUINARIA NUEVA

	SIMPLE TRACCIÓN						DOBLE TRACCIÓN						CADENAS		OTROS		TOTAL			
	NORMAL		ESTRECHO		TOTAL		NORMAL		ESTRECHO		TOTAL									
	Unids.	kW/U	Unids.	kW/U	Unids.	kW/U	Unids.	kW/U	RIGIDOS	ARTICULADOS	Unids.	kW/U	Unids.	kW/U	Unids.	kW/U	Unids.	kW/U		
									Unids.	Unids.										
Andalucía	8	67,9	3	66,5	11	67,5	1483	92,7	973	61,3	255	46,9	2711	77,1	92	78,0	299	21,9	3113	71,8
Aragón	0	0,0	3	63,0	3	63,0	537	130,5	352	57,9	4	26,9	893	101,4	3	141,3	34	27,3	933	98,7
Principado de Asturias	0	0,0	2	70,0	2	70,0	72	97,5	42	52,7	0	0,0	114	81,0	0	0,0	7	22,1	123	77,4
Illes Balears	1	79,0	0	0,0	1	79,0	83	77,1	198	41,9	9	30,0	290	51,6	1	74,8	10	42,7	302	51,4
Canarias	0	0,0	0	0,0	0	0,0	26	60,9	89	37,7	11	29,6	126	41,8	0	0,0	2	12,6	128	41,3
Cantabria	0	0,0	0	0,0	0	0,0	54	105,5	22	56,6	1	26,1	77	90,5	0	0,0	5	29,1	82	86,8
Castilla y León	3	70,5	3	66,8	6	68,6	999	123,3	250	49,2	7	29,9	1256	108,0	0	0,0	36	61,7	1298	106,6
Castilla - La Mancha	39	76,5	10	72,7	49	75,7	783	105,8	369	63,3	3	23,8	1155	92,0	2	69,5	42	34,8	1248	89,4
Cataluña	2	79,0	4	59,4	6	65,9	467	116,9	622	55,3	10	33,3	1099	81,3	2	184,0	37	38,3	1144	80,0
Comunitat Valenciana	1	63,0	9	62,0	10	62,1	105	93,9	572	59,5	52	50,9	729	63,9	0	0,0	29	21,6	768	62,3
Extremadura	1	113,9	7	54,4	8	61,8	465	99,0	556	62,9	20	35,2	1041	78,5	5	69,4	18	17,9	1072	77,3
Galicia	2	42,2	3	48,0	5	45,7	305	98,9	424	44,5	33	42,0	762	66,1	1	298,0	15	34,7	783	65,7
Comunidad de Madrid	0	0,0	0	0,0	0	0,0	43	119,8	15	50,0	0	0,0	58	101,7	2	298,0	5	17,4	65	101,3
Region de Murcia	0	0,0	4	60,0	4	60,0	249	108,2	417	65,4	21	36,9	687	80,1	1	70,0	6	17,8	698	79,4
Comunidad Foral de Navarra	2	70,5	0	0,0	2	70,5	178	131,9	71	52,8	2	36,4	251	108,8	0	0,0	8	38,0	261	106,3
Pais Vasco	0	0,0	0	0,0	0	0,0	67	108,5	112	54,4	20	53,0	199	72,5	0	0,0	9	26,9	208	70,5
La Rioja	1	67,0	2	81,0	3	76,3	52	102,5	164	67,8	1	41,2	217	76,0	0	0,0	11	54,0	231	74,9
TOTAL	60	74,1	50	63,6	110	69,3	5968	107,8	5248	57,6	449	44,5	11665	82,7	109	87,1	573	28,1	12457	80,1



TRACTORES INSCRITOS POR PROVINCIAS Y COMUNIDADES AUTÓNOMAS

MAQUINARIA NUEVA

Periodo 01-ENE-2017 al 31-DIC-2017

	SIMPLE TRACCIÓN						DOBLE TRACCIÓN						CADENAS		OTROS		TOTAL			
	NORMAL		ESTRECHO		TOTAL		NORMAL		ESTRECHO		TOTAL									
	Unids.	kW/U	Unids.	kW/U	Unids.	kW/U	Unids.	kW/U	RIGIDOS	ARTICULADOS	Unids.	kW/U	Unids.	kW/U	Unids.	kW/U				
									Unids.	Unids.										
Almería	0	0,0	0	0,0	0	0,0	36	112,5	59	55,9	214	48,0	309	57,1	3	69,7	3	25,2	315	56,9
Cádiz	0	0,0	0	0,0	0	0,0	88	101,4	43	61,9	2	38,8	133	87,7	6	111,3	3	10,8	142	87,0
Córdoba	0	0,0	0	0,0	0	0,0	330	91,4	169	68,4	1	26,1	500	83,5	34	69,8	40	24,4	574	78,5
Granada	2	56,4	0	0,0	2	56,4	135	89,5	107	49,9	10	41,1	252	70,7	22	71,0	13	25,3	289	68,6
Huelva	1	55,4	3	66,5	4	63,7	130	85,5	129	60,4	21	44,9	280	70,9	0	0,0	10	19,8	294	69,1
Jaén	2	76,0	0	0,0	2	76,0	364	86,4	130	55,8	0	0,0	494	78,3	11	70,7	206	20,2	713	61,4
Málaga	2	67,4	0	0,0	2	67,4	90	94,0	85	59,9	5	34,9	180	76,3	8	69,3	5	28,8	195	74,7
Sevilla	1	88,0	0	0,0	1	88,0	310	101,0	251	66,3	2	27,8	563	85,3	8	129,0	19	32,6	591	84,2
Andalucía	8	67,9	3	66,5	11	67,5	1483	92,7	973	61,3	255	46,9	2711	77,1	92	78,0	299	21,9	3113	71,8
Huesca	0	0,0	1	67,0	1	67,0	206	140,2	133	53,1	2	26,1	341	105,5	0	0,0	15	22,3	357	101,9
Teruel	0	0,0	0	0,0	0	0,0	106	117,5	38	62,5	2	27,8	146	102,0	0	0,0	2	20,8	148	100,9
Zaragoza	0	0,0	2	61,0	2	61,0	225	127,7	181	60,5	0	0,0	406	97,7	3	141,3	17	32,5	428	95,3
Aragón	0	0,0	3	63,0	3	63,0	537	130,5	352	57,9	4	26,9	893	101,4	3	141,3	34	27,3	933	98,7
Asturias	0	0,0	2	70,0	2	70,0	72	97,5	42	52,7	0	0,0	114	81,0	0	0,0	7	22,1	123	77,4
Principado de Asturias	0	0,0	2	70,0	2	70,0	72	97,5	42	52,7	0	0,0	114	81,0	0	0,0	7	22,1	123	77,4
Illes Balears	1	79,0	0	0,0	1	79,0	83	77,1	198	41,9	9	30,0	290	51,6	1	74,8	10	42,7	302	51,4
Illes Balears	1	79,0	0	0,0	1	79,0	83	77,1	198	41,9	9	30,0	290	51,6	1	74,8	10	42,7	302	51,4
Las Palmas	0	0,0	0	0,0	0	0,0	20	60,0	47	42,1	8	27,0	75	45,3	0	0,0	0	0,0	75	45,3
Santa Cruz de Tenerife	0	0,0	0	0,0	0	0,0	6	64,0	42	32,7	3	36,8	51	36,6	0	0,0	2	12,6	53	35,7
Canarias	0	0,0	0	0,0	0	0,0	26	60,9	89	37,7	11	29,6	126	41,8	0	0,0	2	12,6	128	41,3
Cantabria	0	0,0	0	0,0	0	0,0	54	105,5	22	56,6	1	26,1	77	90,5	0	0,0	5	29,1	82	86,8
Cantabria	0	0,0	0	0,0	0	0,0	54	105,5	22	56,6	1	26,1	77	90,5	0	0,0	5	29,1	82	86,8
Ávila	0	0,0	0	0,0	0	0,0	78	119,5	15	49,0	1	26,1	94	107,2	0	0,0	6	31,0	100	102,7
Burgos	0	0,0	0	0,0	0	0,0	109	136,1	24	52,8	1	36,4	134	120,4	0	0,0	3	42,3	137	118,7
León	0	0,0	1	73,0	1	73,0	98	111,7	53	33,9	2	27,9	153	83,7	0	0,0	2	78,8	156	83,5
Palencia	0	0,0	0	0,0	0	0,0	90	133,6	2	79,0	0	0,0	92	132,4	0	0,0	3	41,5	95	129,6
Salamanca	1	71,5	1	73,0	2	72,2	106	117,8	27	35,9	2	36,4	135	100,2	0	0,0	4	76,8	141	99,2



TRACTORES INSCRITOS POR PROVINCIAS Y COMUNIDADES AUTÓNOMAS

MAQUINARIA NUEVA

Periodo 01-ENE-2017 al 31-DIC-2017

	SIMPLE TRACCIÓN						DOBLE TRACCIÓN						CADENAS		OTROS		TOTAL			
	NORMAL		ESTRECHO		TOTAL		NORMAL		ESTRECHO		TOTAL									
	Unids.	kW/U	Unids.	kW/U	Unids.	kW/U	Unids.	kW/U	RIGIDOS Unids.	ARTICULADOS Unids.	Unids.	kW/U	Unids.	kW/U	Unids.	kW/U	Unids.	kW/U		
Segovia	0	0,0	0	0,0	0	0,0	69	134,2	7	34,4	0	0,0	76	125,0	0	0,0	4	32,8	80	120,4
Soria	0	0,0	0	0,0	0	0,0	53	152,1	3	52,1	0	0,0	56	146,7	0	0,0	4	100,8	60	143,7
Valladolid	2	70,0	1	54,4	3	64,8	288	116,2	103	61,4	0	0,0	391	101,7	0	0,0	8	79,5	402	101,0
Zamora	0	0,0	0	0,0	0	0,0	108	118,4	16	40,6	1	18,2	125	107,7	0	0,0	2	73,9	127	107,1
Castilla y León	3	70,5	3	66,8	6	68,6	999	123,3	250	49,2	7	29,9	1256	108,0	0	0,0	36	61,7	1298	106,6
Albacete	3	84,7	1	73,0	4	81,8	182	109,4	118	58,5	2	22,6	302	88,9	1	65,0	4	28,1	311	88,0
Ciudad Real	24	76,2	8	72,6	32	75,3	236	97,6	108	67,0	0	0,0	344	88,0	1	74,0	16	46,9	393	85,2
Cuenca	5	75,8	0	0,0	5	75,8	132	107,2	60	65,7	1	26,1	193	93,9	0	0,0	2	55,2	200	93,0
Guadalajara	0	0,0	0	0,0	0	0,0	65	124,2	6	49,1	0	0,0	71	117,9	0	0,0	2	10,2	73	114,9
Toledo	7	74,5	1	73,0	8	74,3	168	105,5	77	64,5	0	0,0	245	92,6	0	0,0	18	26,0	271	87,6
Castilla - La Mancha	39	76,5	10	72,7	49	75,7	783	105,8	369	63,3	3	23,8	1155	92,0	2	69,5	42	34,8	1248	89,4
Barcelona	0	0,0	1	71,0	1	71,0	104	117,1	108	53,5	4	22,6	216	83,5	1	70,0	4	37,5	222	82,6
Girona	0	0,0	1	57,0	1	57,0	81	122,4	46	45,0	4	38,5	131	92,7	0	0,0	3	39,1	135	91,2
Lleida	1	79,0	1	55,0	2	67,0	207	118,3	266	54,9	0	0,0	473	82,7	1	298,0	23	38,6	499	81,0
Tarragona	1	79,0	1	54,4	2	66,7	75	106,7	202	59,1	2	44,2	279	71,8	0	0,0	7	37,4	288	70,9
Cataluña	2	79,0	4	59,4	6	65,9	467	116,9	622	55,3	10	33,3	1099	81,3	2	184,0	37	38,3	1144	80,0
Alicante/Alacant	0	0,0	0	0,0	0	0,0	36	96,8	160	57,6	31	52,1	227	63,0	0	0,0	3	50,2	230	62,9
Castellón/Castelló	1	63,0	5	70,6	6	69,3	17	86,4	123	60,7	6	47,3	146	63,1	0	0,0	2	8,4	154	62,6
Valencia/València	0	0,0	4	51,4	4	51,4	52	94,3	289	60,2	15	49,8	356	64,7	0	0,0	24	19,2	384	61,7
Comunitat Valenciana	1	63,0	9	62,0	10	62,1	105	93,9	572	59,5	52	50,9	729	63,9	0	0,0	29	21,6	768	62,3
Badajoz	1	113,9	6	51,3	7	60,2	346	100,8	465	64,4	0	0,0	811	79,9	1	69,9	9	25,2	828	79,2
Cáceres	0	0,0	1	73,0	1	73,0	119	93,9	91	55,4	20	35,2	230	73,6	4	69,2	9	10,6	244	71,2
Extremadura	1	113,9	7	54,4	8	61,8	465	99,0	556	62,9	20	35,2	1041	78,5	5	69,4	18	17,9	1072	77,3
A Coruña	1	63,0	1	48,0	2	55,5	117	109,3	119	45,0	1	36,8	237	76,7	0	0,0	6	49,8	245	75,9
Lugo	1	21,5	0	0,0	1	21,5	88	107,7	60	36,6	3	36,3	151	78,1	1	298,0	5	23,7	158	77,4
Ourense	0	0,0	2	48,0	2	48,0	44	85,5	69	38,9	3	34,7	116	56,5	0	0,0	1	19,0	119	56,0
Pontevedra	0	0,0	0	0,0	0	0,0	56	73,8	176	48,9	26	43,7	258	53,8	0	0,0	3	28,1	261	53,5



TRACTORES INSCRITOS POR PROVINCIAS Y COMUNIDADES AUTÓNOMAS

MAQUINARIA NUEVA

Periodo 01-ENE-2017 al 31-DIC-2017

	SIMPLE TRACCIÓN						DOBLE TRACCIÓN						CADENAS		OTROS		TOTAL			
	NORMAL		ESTRECHO		TOTAL		NORMAL		ESTRECHO		TOTAL									
	Unids.	kW/U	Unids.	kW/U	Unids.	kW/U	Unids.	kW/U	RIGIDOS	ARTICULADOS	Unids.	kW/U	Unids.	kW/U	Unids.	kW/U				
									Unids.	Unids.										
Galicia	2	42,2	3	48,0	5	45,7	305	98,9	424	44,5	33	42,0	762	66,1	1	298,0	15	34,7	783	65,7
Madrid	0	0,0	0	0,0	0	0,0	43	119,8	15	50,0	0	0,0	58	101,7	2	298,0	5	17,4	65	101,3
Comunidad de Madrid	0	0,0	0	0,0	0	0,0	43	119,8	15	50,0	0	0,0	58	101,7	2	298,0	5	17,4	65	101,3
Murcia	0	0,0	4	60,0	4	60,0	249	108,2	417	65,4	21	36,9	687	80,1	1	70,0	6	17,8	698	79,4
Region de Murcia	0	0,0	4	60,0	4	60,0	249	108,2	417	65,4	21	36,9	687	80,1	1	70,0	6	17,8	698	79,4
Navarra	2	70,5	0	0,0	2	70,5	178	131,9	71	52,8	2	36,4	251	108,8	0	0,0	8	38,0	261	106,3
Comunidad Foral de Navarra	2	70,5	0	0,0	2	70,5	178	131,9	71	52,8	2	36,4	251	108,8	0	0,0	8	38,0	261	106,3
Araba/Álava	0	0,0	0	0,0	0	0,0	29	132,2	48	66,5	10	61,2	87	87,8	0	0,0	1	4,1	88	86,8
Bizkaia	0	0,0	0	0,0	0	0,0	8	91,8	25	45,0	5	51,4	38	55,7	0	0,0	1	28,8	39	55,0
Gipuzkoa	0	0,0	0	0,0	0	0,0	30	90,1	39	45,5	5	38,2	74	63,1	0	0,0	7	29,9	81	60,2
Pais Vasco	0	0,0	0	0,0	0	0,0	67	108,5	112	54,4	20	53,0	199	72,5	0	0,0	9	26,9	208	70,5
La Rioja	1	67,0	2	81,0	3	76,3	52	102,5	164	67,8	1	41,2	217	76,0	0	0,0	11	54,0	231	74,9
La Rioja	1	67,0	2	81,0	3	76,3	52	102,5	164	67,8	1	41,2	217	76,0	0	0,0	11	54,0	231	74,9
TOTAL	60	74,1	50	63,6	110	69,3	5968	107,8	5248	57,6	449	44,5	11665	82,7	109	87,1	573	28,1	12457	80,1

ANEXO N° 4

**TRACTORES INSCRITOS POR ESTRATOS DE
POTENCIA Y CC.AA.**



TRACTORES INSCRITOS SEGÚN SU POTENCIA POR COMUNIDADES AUTÓNOMAS

MAQUINARIA NUEVA

Periodo 01-ENE-2017 al 31-DIC-2017

	<= 30 kW.			30,1-50 kW.			50,1-70 kW.			70,1-90 kW.			90,1-110 kW.			>= 110,1 kW.			TOTALES			
	RUEDAS	CADENAS	OTROS	RUEDAS	CADENAS	OTROS	RUEDAS	CADENAS	OTROS	RUEDAS	CADENAS	OTROS	RUEDAS	CADENAS	OTROS	RUEDAS	CADENAS	OTROS	RUEDAS	CADENAS	OTROS	TOTAL
Andalucía	165	0	259	261	0	31	466	44	3	1191	45	6	410	0	0	229	3	0	2722	92	299	3113
Aragón	48	0	29	56	0	2	139	2	1	217	0	0	82	0	1	354	1	1	896	3	34	933
Canarias	53	0	2	28	0	0	23	0	0	19	0	0	3	0	0	0	0	0	126	0	2	128
Cantabria	7	0	4	4	0	0	17	0	0	22	0	1	6	0	0	21	0	0	77	0	5	82
Castilla - La Mancha	40	0	27	41	0	3	129	1	6	515	1	4	148	0	2	331	0	0	1204	2	42	1248
Castilla y León	72	0	16	59	0	2	127	0	1	228	0	8	153	0	5	623	0	4	1262	0	36	1298
Cataluña	111	0	21	126	0	5	262	1	5	289	0	2	81	0	4	236	1	0	1105	2	37	1144
Comunidad de Madrid	6	0	5	5	0	0	3	0	0	11	0	0	3	0	0	30	2	0	58	2	5	65
Comunidad Foral de Navarra	14	0	4	23	0	2	16	0	0	57	0	1	26	0	1	117	0	0	253	0	8	261
Comunitat Valenciana	48	0	21	99	0	6	321	0	2	219	0	0	24	0	0	28	0	0	739	0	29	768
Extremadura	40	0	15	69	0	1	306	2	2	413	3	0	89	0	0	132	0	0	1049	5	18	1072
Galicia	129	0	9	193	0	2	165	0	3	118	0	0	45	0	1	117	1	0	767	1	15	783
Illes Balears	80	0	3	69	0	3	55	0	1	64	1	3	11	0	0	12	0	0	291	1	10	302
La Rioja	1	0	2	25	0	2	25	0	3	145	0	4	5	0	0	19	0	0	220	0	11	231
Pais Vasco	19	0	7	42	0	1	36	0	1	60	0	0	15	0	0	27	0	0	199	0	9	208
Principado de Asturias	3	0	6	14	0	0	32	0	0	35	0	0	9	0	1	23	0	0	116	0	7	123
Region de Murcia	18	0	5	58	0	1	196	1	0	252	0	0	78	0	0	89	0	0	691	1	6	698
TOTAL	854	0	435	1172	0	61	2318	51	28	3855	50	29	1188	0	15	2388	8	5	1177	109	573	12457

ANEXO N° 5

**DISTRIBUCION DE LOS TRACTORES INSCRITOS
POR TIPO DE RODAJE, MARCAS Y MODELOS
COMERCIALES**



TRACTORES INSCRITOS POR MARCAS

MAQUINARIA NUEVA

Periodo 01-ENE-2017 al 31-DIC-2017

	SIMPLE TRACCIÓN						DOBLE TRACCIÓN						CADENAS		OTROS		TOTAL			
	NORMAL		ESTRECHO		TOTAL		NORMAL		ESTRECHO		TOTAL									
	Unids.	kW/U	Unids.	kW/U	Unids.	kW/U	Unids.	kW/U	RIGIDOS		ARTICULADOS		Unids.	kW/U	Unids.	kW/U	Unids.	kW/U		
									Unids.	kW/U	Unids.	kW/U								
AEBI	0	0,0	0	0,0	0	0,0	0	0,0	0	0,0	0	0,0	0	0,0	0	0,0	1	80,0	1	80,0
AGRIA	0	0,0	0	0,0	0	0,0	0	0,0	1	44,7	18	48,5	19	48,3	0	0,0	0	0,0	19	48,3
AGRIA HISPANIA	0	0,0	0	0,0	0	0,0	0	0,0	0	0,0	1	44,7	1	44,7	0	0,0	0	0,0	1	44,7
AGRIMAC	0	0,0	0	0,0	0	0,0	0	0,0	13	35,2	50	54,8	63	50,8	0	0,0	0	0,0	63	50,8
AGT	0	0,0	0	0,0	0	0,0	0	0,0	2	40,0	0	0,0	2	40,0	0	0,0	0	0,0	2	40,0
ANTONIO CARRARO	0	0,0	0	0,0	0	0,0	0	0,0	190	47,0	96	51,9	286	48,7	0	0,0	1	36,8	287	48,6
ARCTIC CAT	0	0,0	0	0,0	0	0,0	0	0,0	0	0,0	0	0,0	0	0,0	0	0,0	19	7,3	19	7,3
BCS	0	0,0	0	0,0	0	0,0	0	0,0	38	30,4	52	39,9	90	35,9	0	0,0	1	53,7	91	36,1
BELARUS	0	0,0	0	0,0	0	0,0	1	81,0	0	0,0	0	0,0	1	81,0	0	0,0	0	0,0	1	81,0
BOMBARDIER	0	0,0	0	0,0	0	0,0	0	0,0	0	0,0	0	0,0	0	0,0	0	0,0	34	16,8	34	16,8
CAPTAIN	0	0,0	0	0,0	0	0,0	0	0,0	4	18,9	0	0,0	4	18,9	0	0,0	0	0,0	4	18,9
CARRARO	0	0,0	0	0,0	0	0,0	2	61,0	13	65,2	0	0,0	15	64,6	0	0,0	0	0,0	15	64,6
CASE IH	2	78,5	1	57,0	3	71,3	584	114,2	253	72,9	0	0,0	837	101,7	0	0,0	4	177,0	844	102,0
CATERPILLAR	0	0,0	0	0,0	0	0,0	0	0,0	0	0,0	0	0,0	0	0,0	0	0,0	1	92,6	1	92,6
CF MOTO	0	0,0	0	0,0	0	0,0	0	0,0	0	0,0	0	0,0	0	0,0	0	0,0	125	19,3	125	19,3
CHALLENGER	0	0,0	0	0,0	0	0,0	0	0,0	0	0,0	0	0,0	0	0,0	8	298,0	0	0,0	8	298,0
CLAAS	7	69,1	8	69,9	15	69,5	306	114,2	46	68,9	0	0,0	352	108,3	0	0,0	5	95,0	372	106,5
DETANK	0	0,0	0	0,0	0	0,0	1	29,4	0	0,0	0	0,0	1	29,4	0	0,0	0	0,0	1	29,4
DEUTZ-FAHR	0	0,0	0	0,0	0	0,0	234	107,0	295	66,2	0	0,0	529	84,2	0	0,0	1	90,0	530	84,3
DIECI	0	0,0	0	0,0	0	0,0	1	73,4	0	0,0	0	0,0	1	73,4	0	0,0	0	0,0	1	73,4
DONG FENG	0	0,0	0	0,0	0	0,0	21	24,0	0	0,0	0	0,0	21	24,0	0	0,0	0	0,0	21	24,0
FARESIN	0	0,0	0	0,0	0	0,0	0	0,0	0	0,0	0	0,0	0	0,0	0	0,0	1	90,0	1	90,0
FENDT	0	0,0	0	0,0	0	0,0	503	140,9	115	37,1	0	0,0	618	121,6	0	0,0	0	0,0	618	121,6
FERRARI	0	0,0	0	0,0	0	0,0	0	0,0	38	28,7	82	42,1	120	37,8	0	0,0	0	0,0	120	37,8
FOTON	0	0,0	0	0,0	0	0,0	6	30,7	4	45,0	0	0,0	10	36,4	0	0,0	0	0,0	10	36,4
GOLDONI	0	0,0	0	0,0	0	0,0	0	0,0	55	51,8	29	39,4	84	47,5	0	0,0	3	24,0	87	46,7
HATTAT	0	0,0	0	0,0	0	0,0	0	0,0	1	55,9	0	0,0	1	55,9	0	0,0	0	0,0	1	55,9



TRACTORES INSCRITOS POR MARCAS

MAQUINARIA NUEVA

Periodo 01-ENE-2017 al 31-DIC-2017

	SIMPLE TRACCIÓN						DOBLE TRACCIÓN						CADENAS		OTROS		TOTAL			
	NORMAL		ESTRECHO		TOTAL		NORMAL		ESTRECHO		TOTAL									
	Unids.	kW/U	Unids.	kW/U	Unids.	kW/U	Unids.	kW/U	RIGIDOS		ARTICULADOS		Unids.	kW/U	Unids.	kW/U	Unids.	kW/U		
									Unids.	kW/U	Unids.	kW/U								
HHJM	0	0,0	0	0,0	0	0,0	0	0,0	6	11,8	0	0,0	6	11,8	0	0,0	0	0,0	6	11,8
HSUN	1	21,5	0	0,0	1	21,5	0	0,0	0	0,0	0	0,0	0	0,0	0	0,0	2	25,1	3	23,9
HTT	0	0,0	0	0,0	0	0,0	0	0,0	2	66,5	0	0,0	2	66,5	0	0,0	0	0,0	2	66,5
INTERNATIONAL	0	0,0	0	0,0	0	0,0	0	0,0	1	13,4	0	0,0	1	13,4	0	0,0	0	0,0	1	13,4
ISEKI	0	0,0	0	0,0	0	0,0	0	0,0	13	17,5	0	0,0	13	17,5	0	0,0	2	11,6	15	16,7
JCB	0	0,0	0	0,0	0	0,0	6	172,7	0	0,0	0	0,0	6	172,7	0	0,0	0	0,0	6	172,7
JINMA	0	0,0	0	0,0	0	0,0	9	25,8	1	11,8	0	0,0	10	24,4	0	0,0	0	0,0	10	24,4
JOHN DEERE	16	86,5	10	54,8	26	74,3	1817	111,9	878	64,5	1	15,0	2696	96,4	0	0,0	63	22,6	2785	94,6
KIOTI	0	0,0	0	0,0	0	0,0	44	50,0	100	29,1	0	0,0	144	35,5	0	0,0	0	0,0	144	35,5
KUBOTA	0	0,0	0	0,0	0	0,0	375	74,9	471	47,4	0	0,0	846	59,6	0	0,0	0	0,0	846	59,6
KUKJE	0	0,0	0	0,0	0	0,0	4	42,5	29	24,2	0	0,0	33	26,4	0	0,0	0	0,0	33	26,4
LAMBORGHINI	0	0,0	2	71,5	2	71,5	20	80,8	208	58,3	0	0,0	228	60,3	2	72,4	0	0,0	232	60,5
LANDINI	15	68,4	10	69,0	25	68,6	143	75,9	453	61,7	16	52,0	612	64,8	22	68,9	24	72,2	683	65,3
LOVOL	1	36,8	0	0,0	1	36,8	7	33,7	0	0,0	0	0,0	7	33,7	0	0,0	0	0,0	8	34,0
LS	0	0,0	0	0,0	0	0,0	0	0,0	2	35,0	0	0,0	2	35,0	0	0,0	0	0,0	2	35,0
MANITOU	0	0,0	0	0,0	0	0,0	0	0,0	0	0,0	0	0,0	0	0,0	0	0,0	8	94,4	8	94,4
MASSEY FERGUSON	1	68,0	1	36,0	2	52,0	564	108,3	138	38,1	0	0,0	702	94,5	0	0,0	37	55,9	741	92,5
MC CORMICK	0	0,0	1	54,4	1	54,4	98	104,1	119	56,4	14	51,4	231	76,4	7	69,9	2	66,0	241	76,0
MX	0	0,0	0	0,0	0	0,0	0	0,0	0	0,0	0	0,0	0	0,0	0	0,0	17	17,0	17	17,0
NEW HOLLAND	17	74,5	15	66,2	32	70,6	922	103,1	1123	64,4	0	0,0	2045	81,9	69	70,9	3	88,3	2149	81,4
PASQUALI	0	0,0	0	0,0	0	0,0	0	0,0	57	31,2	89	34,5	146	33,2	0	0,0	0	0,0	146	33,2
POLARIS	0	0,0	0	0,0	0	0,0	0	0,0	0	0,0	0	0,0	0	0,0	0	0,0	173	23,6	173	23,6
QUADDY	0	0,0	0	0,0	0	0,0	0	0,0	0	0,0	0	0,0	0	0,0	0	0,0	9	12,8	9	12,8
REFORM	0	0,0	0	0,0	0	0,0	0	0,0	0	0,0	0	0,0	0	0,0	0	0,0	1	60,0	1	60,0
SAME	0	0,0	1	61,8	1	61,8	36	75,8	406	62,5	0	0,0	442	63,6	1	70,0	4	41,8	448	63,4
SOLIS	0	0,0	0	0,0	0	0,0	5	65,2	101	35,8	0	0,0	106	37,1	0	0,0	0	0,0	106	37,1
TONG YANG	0	0,0	0	0,0	0	0,0	4	35,1	11	22,2	0	0,0	15	25,7	0	0,0	0	0,0	15	25,7



TRACTORES INSCRITOS POR MARCAS

MAQUINARIA NUEVA

Periodo 01-ENE-2017 al 31-DIC-2017

	SIMPLE TRACCIÓN						DOBLE TRACCIÓN						CADENAS		OTROS		TOTAL			
	NORMAL		ESTRECHO		TOTAL		NORMAL		ESTRECHO		TOTAL									
									RIGIDOS	ARTICULADOS										
	Unids.	kW/U	Unids.	kW/U	Unids.	kW/U	Unids.	kW/U	Unids.	kW/U	Unids.	kW/U	Unids.	kW/U	Unids.	kW/U	Unids.	kW/U		
VALPADANA	0	0,0	0	0,0	0	0,0	0	0,0	1	39,9	1	49,0	2	44,5	0	0,0	0	0,0	2	44,5
VALTRA	0	0,0	0	0,0	0	0,0	254	107,1	26	56,5	0	0,0	280	102,4	0	0,0	0	0,0	280	102,4
WINDLAND	0	0,0	0	0,0	0	0,0	0	0,0	0	0,0	0	0,0	0	0,0	0	0,0	2	12,2	2	12,2
YAGMUR	0	0,0	1	35,4	1	35,4	0	0,0	18	34,4	0	0,0	18	34,4	0	0,0	0	0,0	19	34,4
YAMAHA	0	0,0	0	0,0	0	0,0	0	0,0	0	0,0	0	0,0	0	0,0	0	0,0	30	4,1	30	4,1
YANMAR	0	0,0	0	0,0	0	0,0	0	0,0	16	16,3	0	0,0	16	16,3	0	0,0	0	0,0	16	16,3
ZOOMLION	0	0,0	0	0,0	0	0,0	1	29,4	0	0,0	0	0,0	1	29,4	0	0,0	0	0,0	1	29,4
TOTAL	60	74,1	50	63,6	110	69,3	5968	107,8	5248	57,6	449	44,5	11665	82,7	109	87,1	573	28,1	12457	80,1



TRACTORES INSCRITOS POR MARCAS Y MODELOS

MAQUINARIA NUEVA

Periodo 01-ENE-2017 al 31-DIC-2017

MARCA	MODELO	VARIANTE	VERSION	UNIDADES
AEBI	TERRATRAC TT281 (A1AC45HCXX)			1
TOTAL MARCA				1
AGRIA	A966			5
	A966 S			1
	9080			6
	9100			6
	935			1
TOTAL MARCA				19
AGRIA HISPANIA	A966			1
TOTAL MARCA				1
AGRIMAC	A966			1
	9045			3
	9045 F			2
	9045 S			1
	9055			4
	9055 F			8
	9055 S			1
	9080			5
	9085			2
	9095			8
	9095 S			1
	9100			6
	91105 REV			7



TRACTORES INSCRITOS POR MARCAS Y MODELOS

MAQUINARIA NUEVA

Periodo 01-ENE-2017 al 31-DIC-2017

MARCA	MODELO	VARIANTE	VERSION	UNIDADES
	9170 REV			8
	9180 REV			2
	9195 REV			4
			TOTAL MARCA	63
AGT	AGT 850 (A1M1, A2M1)			1
	AGT 860 (A1M2)			1
			TOTAL MARCA	2
ANTONIO CARRARO	SN 5800 V MAJOR			16
	SN 6400 V MAJOR			6
	SRH 9800 INFINITY			3
	SRX 10400			1
	SRX 8400			13
	SRX 9800			27
	SUPERTIGRE 5800 (218111)			3
	SUPERTIGRE 5800 (218211)			6
	SX 7800 S			15
	SX 9400 S			6
	TC 5800 F MAJOR			19
	TC 6400 F MAJOR			4
	TGF 10900			13
	TGF 7800 S			12
	TGF 9400 S			12
	TGF 9900			38



TRACTORES INSCRITOS POR MARCAS Y MODELOS

MAQUINARIA NUEVA

Periodo 01-ENE-2017 al 31-DIC-2017

MARCA	MODELO	VARIANTE	VERSION	UNIDADES
	TIGRE 3200			6
	TIGRE 4000			12
	TIGRE 4400 F			27
	TIGRECAR 3200 GST			1
	TIGRECAR 4300 GST			2
	TIGRECAR 5800			1
	TIGRONE 5400			1
	TIGRONE 5500 JONA			1
	TIGRONE 6400 JONA (728060)			1
	TN 5800 MAJOR			18
	TN 6400 MAJOR			4
	TRG 10900			3
	TRG 9900			2
	TRH 9800			1
	TRX 6400			3
	TRX 6500			1
	TRX 7800 S			2
	TRX 9900			5
	TRX 9900 S			1
	TTR 4400 HST			1
			TOTAL MARCA	287
ARCTIC CAT	ALTERRA TRV 550	55		1
	ALTERRA TRV 550			1
	ALTERRA TRV 700 XT			2



TRACTORES INSCRITOS POR MARCAS Y MODELOS

MAQUINARIA NUEVA

Periodo 01-ENE-2017 al 31-DIC-2017

MARCA	MODELO	VARIANTE	VERSION	UNIDADES
	ALTERRA 700I	70		12
	TRV 700I			3
TOTAL MARCA				19
BCS	INVICTUS K300 AR			2
	INVICTUS K400 AR			7
	INVICTUS K400 RS			12
	INVICTUS K600 RS			1
	VALIANT V650 AR			15
	VALIANT V650 RS			1
	VALIANT 600 AR			20
	VALIANT 600 RS			11
	VITHAR V 750 AR			1
	VITHAR V 950 AR			1
	VIVID 300			1
	VIVID 400			11
	VOLCAN K 105 AR (AK)			1
	VOLCAN K 105 SDT DS (AKSL)			1
	VOLCAN V 800 AR (A4A)			1
	VOLCAN V 800 RS			1
	VOLCAN V 950 AR (A4A)			1
	VOLCAN V 950 SDT RS (R4SA)			1
	VOLCAN 850 SDT DS EP (A4SA)			1
	VOLCAN 950 SDT DS EP			1



TRACTORES INSCRITOS POR MARCAS Y MODELOS

MAQUINARIA NUEVA

Periodo 01-ENE-2017 al 31-DIC-2017

MARCA	MODELO	VARIANTE	VERSION	UNIDADES
TOTAL MARCA				91
BELARUS	1025.5	D		1
TOTAL MARCA				1
BOMBARDIER RECREATIONAL PRODUCTS INC (BRP)	CAN-AM	N		3
	CAN-AM (J (660))			6
	CAN-AM (P (1010))			5
	CAN-AM (R (427))			13
	CAN-AM (T (549))			6
	CAN-AM (V (549))			1
TOTAL MARCA				34
CAPTAIN	260 4WD			4
TOTAL MARCA				4
CARRARO	AGRICUBE CARRARO 100 F 4WD			2
	AGRICUBE CARRARO 80 F 4WD			2
	AGRICUBE CARRARO 80 4WD			1
	AGRICUBE CARRARO 90 FB 4WD			7
	AGRICUBE CARRARO 90 VLB 4WD			2
	AGRICUBE CARRARO 90 4WD			1
TOTAL MARCA				15
CASE IH	FARMALL 105A			3
	FARMALL 105C 4WD			21
	FARMALL 105C 4WD			6
	FARMALL 105U PRO EP			1



TRACTORES INSCRITOS POR MARCAS Y MODELOS

MAQUINARIA NUEVA

Periodo 01-ENE-2017 al 31-DIC-2017

MARCA	MODELO	VARIANTE	VERSION	UNIDADES
	FARMALL 115 C 2WD			1
	FARMALL 115 C 4WD			44
	FARMALL 115 U PRO EP			4
	FARMALL 115A			4
	FARMALL 115C 4WD			24
	FARMALL 50A 4WD			3
	FARMALL 75 C 4WD			2
	FARMALL 85 C 4WD			3
	FARMALL 85A			2
	FARMALL 85C 4WD			3
	FARMALL 95 C 2WD			1
	FARMALL 95 C 4WD			32
	FARMALL 95A			2
	FARMALL 95C 4WD			11
	FARMLIFT 635 PRO			1
	FARMLIFT 735 CLASSIC			5
	FARMLIFT 742 PRO			1
	LUXSUM 100			3
	LUXSUM 110			1
	LUXSUM 120			23
	LUXSUM 120	SS3ABBL		1
	LUXSUM 120	SS3CBBL		1
	MAGNUM 250			4
	MAGNUM 280			4



TRACTORES INSCRITOS POR MARCAS Y MODELOS

MAQUINARIA NUEVA

Periodo 01-ENE-2017 al 31-DIC-2017

MARCA	MODELO	VARIANTE	VERSION	UNIDADES
	MAGNUM 280 CVX			1
	MAGNUM 280 CVX			1
	MAGNUM 310			1
	MAGNUM 310			2
	MAGNUM 340			1
	MAGNUM 340 CVX			1
	MAGNUM 370 CVX			1
	MAGNUM 380 CVX			1
	MAXXUM 100 4WD			1
	MAXXUM 110 4WD (BECR7B, BECRFB, BECC7B, BECCFB)			1
	MAXXUM 110 4WD (BEGC7B, BEGCFB)			10
	MAXXUM 115 (M0)			2
	MAXXUM 120			2
	MAXXUM 120 4WD			4
	MAXXUM 125 (BEUC7B, BEUCFB)			9
	MAXXUM 125 CVX			2
	MAXXUM 125 (M0)			6
	MAXXUM 125 4WD (BELC7B, BELCFB)			2
	MAXXUM 130			3
	MAXXUM 130 (BESC7B, BESCFB)			17
	MAXXUM 130 CVX			11
	MAXXUM 130 CVX			13
	MAXXUM 130 4WD			3
	MAXXUM 135	EHUSHBL		1



TRACTORES INSCRITOS POR MARCAS Y MODELOS

MAQUINARIA NUEVA

Periodo 01-ENE-2017 al 31-DIC-2017

MARCA	MODELO	VARIANTE	VERSION	UNIDADES
	MAXXUM 135		EHUSHNL	1
	MAXXUM 135		EHES4BL	1
	MAXXUM 135 CVX			7
	MAXXUM 135 (M0)			25
	MAXXUM 135 (M2)			9
	MAXXUM 140 (BEVC7B, BEVCFB)			1
	MAXXUM 140 4WD (BEMC7B, BEMCFB)			7
	MAXXUM 145		EHVSFBS	1
	MAXXUM 145 CVX			3
	MAXXUM 145 (M0)			2
	MAXXUM 150		EHJS4BL	1
	MAXXUM 150 (M2)			13
	OPTUM 270 CVX			6
	OPTUM 270 CVX		EMBSBF	6
	OPTUM 300 CVX		EMCSBF	6
	OPTUM 300 CVX			6
	PUMA 130			1
	PUMA 140 4WD			1
	PUMA 145			1
	PUMA 150		E2NSFBL	5
	PUMA 150			36
	PUMA 150		E2NSFNS	1
	PUMA 150		E2NSFBS	1
	PUMA 150			25



TRACTORES INSCRITOS POR MARCAS Y MODELOS

MAQUINARIA NUEVA

Periodo 01-ENE-2017 al 31-DIC-2017

MARCA	MODELO	VARIANTE	VERSION	UNIDADES
	PUMA 150 CVX		E2NSFRL	1
	PUMA 150 CVX		E2NSFEL	1
	PUMA 160			1
	PUMA 165			25
	PUMA 165			40
	PUMA 165		E2PSFBL	1
	PUMA 165 CVX		E2PSFEM	1
	PUMA 175 CVX		E2RSFRL	1
	PUMA 175 CVX			17
	PUMA 175 CVX			5
	PUMA 175 CVX		E2RSFEM	1
	PUMA 185			1
	PUMA 185			5
	PUMA 195			1
	PUMA 200			3
	PUMA 200			30
	PUMA 200			2
	PUMA 200 CVX		E5JSBRL	1
	PUMA 220			4
	PUMA 240 CVX			4
	PUMA 240 CVX			26
	PUMA 240 CVX		E5LSBRL	1
	QUANTUM 100CL		LUGC4BL	3
	QUANTUM 100F		LUCC4BL	2



TRACTORES INSCRITOS POR MARCAS Y MODELOS

MAQUINARIA NUEVA

Periodo 01-ENE-2017 al 31-DIC-2017

MARCA	MODELO	VARIANTE	VERSION	UNIDADES
	QUANTUM 100F			12
	QUANTUM 100N 4WD			2
	QUANTUM 105 F 4WD			47
	QUANTUM 105 N 4WD			5
	QUANTUM 105 V 4WD			1
	QUANTUM 110CL	LUHC4BL		1
	QUANTUM 110F			13
	QUANTUM 110N 4WD			1
	QUANTUM 65 V 4WD			1
	QUANTUM 75 F 4WD			1
	QUANTUM 75 N 4WD			1
	QUANTUM 75 V 2WD			1
	QUANTUM 80N 4WD			2
	QUANTUM 85 F 4WD			33
	QUANTUM 85 V 4WD			1
	QUANTUM 90F			11
	QUANTUM 90N 4WD			4
	QUANTUM 90V 4WD			1
	QUANTUM 95 F 4WD			37
	QUANTUM 95 N 4WD			18
	QUANTUM 95 V 4WD			1
			TOTAL MARCA	844
CATERPILLAR	TH407CAG (VERSIÓN: CC93MM6)			1



TRACTORES INSCRITOS POR MARCAS Y MODELOS

MAQUINARIA NUEVA

Periodo 01-ENE-2017 al 31-DIC-2017

MARCA	MODELO	VARIANTE	VERSION	UNIDADES
TOTAL MARCA				1
CF MOTO	CFORCE450S			68
	CFORCE520L	CF500ATR-2L		5
	CFORCE550	-		26
	CF500ATR-A			5
	CF500ATR-A			20
	CF500UTR-2	CF500UTR-2		1
TOTAL MARCA				125
CHALLENGER	MT 775E			8
TOTAL MARCA				8
CLAAS	ARION 410			8
	ARION 420			8
	ARION 430			20
	ARION 440			25
	ARION 450			25
	ARION 460			17
	ARION 520			1
	ARION 530			2
	ARION 530			7
	ARION 530 (A3404EA/CK)			1
	ARION 540			1
	ARION 540			8
ARION 550			2	



TRACTORES INSCRITOS POR MARCAS Y MODELOS

MAQUINARIA NUEVA

Periodo 01-ENE-2017 al 31-DIC-2017

MARCA	MODELO	VARIANTE	VERSION	UNIDADES
	ARION 620			31
	ARION 620			5
	ARION 630			6
	ARION 630			13
	ARION 640			2
	ARION 640			7
	ARION 650			5
	ARION 650			2
	ATOS 220 (2RM)			1
	ATOS 220 (4RM)			1
	ATOS 230 (4RM)			2
	ATOS 240 (2RM)			1
	ATOS 240 (4RM)			1
	ATOS 330 (2RM)			1
	ATOS 330 (4RM)			6
	ATOS 340 (2RM)			1
	ATOS 340 (4RM)			19
	ATOS 350 (2RM)			3
	ATOS 350 (4RM)			10
	AXION 800 (A40B2DS/**)			8
	AXION 800 (B2D)			1
	AXION 810			12
	AXION 810 (A4012DS/**)			4
	AXION 810 (A4032DT/**)			7



TRACTORES INSCRITOS POR MARCAS Y MODELOS

MAQUINARIA NUEVA

Periodo 01-ENE-2017 al 31-DIC-2017

MARCA	MODELO	VARIANTE	VERSION	UNIDADES
	AXION 810 (A4032DT/C)			7
	AXION 810 (02D)			2
	AXION 810 (32D)			2
	AXION 830			4
	AXION 830 (A40E3DT/**)			3
	AXION 830 (A4032DS/**)			1
	AXION 830 (A4053DT/C)			2
	AXION 840 (A4043DS/**)			1
	AXION 840 (42D, 43D)			1
	AXION 850			1
	AXION 850 (A40G3DT/**)			2
	AXION 850 (A4073DT/**)			1
	AXION 870 (A40H3DT/**)			1
	AXION 920			5
	AXION 920			1
	AXION 930			1
	AXION 950			3
	AXOS 330			1
	ELIOS 220 (4RM)			1
	ELIOS 230 (2RM)			1
	ELIOS 230 (4RM)			13
	ELIOS 240 (4RM)			8
	NEXOS 210 F 4WD			1
	NEXOS 220 VL 4WD			1



TRACTORES INSCRITOS POR MARCAS Y MODELOS

MAQUINARIA NUEVA

Periodo 01-ENE-2017 al 31-DIC-2017

MARCA	MODELO	VARIANTE	VERSION	UNIDADES
	NEXOS 230 F			1
	NEXOS 230 F 4WD			5
	NEXOS 230 FB 4WD			1
	NEXOS 230 VL			2
	NEXOS 230 VL			2
	NEXOS 240 F			3
	NEXOS 240 F			5
	NEXOS 240 F 4WD			8
	NEXOS 250 F			1
	NEXOS 250 F			1
	7030 (B1Y)			2
	7035 (C1Y)			1
	7050 (A1Y, B1Y)			1
	7055 (B2Y, B4Y)			1
			TOTAL MARCA	372
DETANK	RF404-A			1
			TOTAL MARCA	1
DEUTZ-FAHR	AGROFARM 425 TB			25
	AGROKID 230 4WD			2
	AGROKID 230 4WD			41
	AGROPLUS F 410 (90T1)			3
	AGROPLUS F 420			1
	AGROPLUS F 420 (100T1)			8



TRACTORES INSCRITOS POR MARCAS Y MODELOS

MAQUINARIA NUEVA

Periodo 01-ENE-2017 al 31-DIC-2017

MARCA	MODELO	VARIANTE	VERSION	UNIDADES
	AGROPLUS F 430			4
	AGROPLUS F 430 (110T1)			1
	AGROPLUS S 430			1
	AGROPLUS 65 F KEYLINE			5
	AGROVECTOR 33.7 (O (DD90MM6))			1
	5080 DF (75T2)			1
	5080 DS (75T1/DW)			1
	5080 DS (75T2/DW)			3
	5090.4 DF (89T1)			2
	5090.4 DS (89T2/DW)			1
	5100 C			28
	5100.4 D			169
	5100.4D			3
	5105 DF (102T1)			9
	5105 DF (102T2)			1
	5105 DS (102T1/DW)			1
	5105 DS (102T2/DW)			1
	5105 DS (102T3/DW)			1
	5105 4WD (101T1)			3
	5110 C			2
	5110 G (106T1)			2
	5115 DF (113T1)			10
	5115 DF (113T2)			3
	5115 DS (113T1/DW)			1



TRACTORES INSCRITOS POR MARCAS Y MODELOS

MAQUINARIA NUEVA

Periodo 01-ENE-2017 al 31-DIC-2017

MARCA	MODELO	VARIANTE	VERSION	UNIDADES
	5115 4WD (111T1)			6
	5115C 4WD (111T1)			2
	5115.4 G			2
	5120 C			6
	5120 G (120T1)			32
	5125 4WD (121T1)			15
	5125C 4WD (121T1)			2
	5130			1
	6120 TTV	115T1	DW	1
	6130 TTV	125T1	DF	1
	6140 AGROTRON			2
	6140 TTV	135T1	DW	1
	6140 TTV	135T1	DF	1
	6140.4 AGROTRON CSHIFT			1
	6155 AGROTRON (AF)			2
	6155 AGROTRON CSHIFT (AF)			1
	6155 AGROTRON RCSHIFT (AF)			1
	6155 AGROTRON TTV			1
	6155 AGROTRON TTV (VAF)			1
	6155.4 AGROTRON	AF		4
	6155.4 AGROTRON	AF	.	1
	6155.4 AGROTRON RCSHIFT	AF		2
	6155.4 AGROTRON RCSHIFT	AF	.	4
	6160 AGROTRON			1



TRACTORES INSCRITOS POR MARCAS Y MODELOS

MAQUINARIA NUEVA

Periodo 01-ENE-2017 al 31-DIC-2017

MARCA	MODELO	VARIANTE	VERSION	UNIDADES
	6160 AGROTRON CSHIFT			1
	6165 AGROTRON (BF)			10
	6165 AGROTRON (BF)			5
	6165 AGROTRON CSHIFT (BF)			1
	6165 AGROTRON RCSHIFT (BF)			23
	6165 AGROTRON TTV			1
	6165 AGROTRON TTV (VBF)			3
	6175 AGROTRON (CF)			2
	6175 AGROTRON RCSHIFT			3
	6175 AGROTRON TTV (VCF)			4
	6180 AGROTRON TTV			1
	6180 P AGROTRON			1
	6180 P AGROTRON			1
	6185 AGROTRON CSHIFT (DF)			1
	6185 AGROTRON (DF)			2
	6185 AGROTRON (DF)			2
	6185 AGROTRON RCSHIFT (DF)			1
	6185 AGROTRON TTV (VDF)			7
	6205 AGROTRON CSHIFT (EF)			1
	6205 AGROTRON (EF)			1
	6205 AGROTRON RCSHIFT (EF)			5
	6205 AGROTRON TTV (AF)			4
	6215 AGROTRON (FF)			3
	6215 AGROTRON RCSHIFT (FF)			3



TRACTORES INSCRITOS POR MARCAS Y MODELOS

MAQUINARIA NUEVA

Periodo 01-ENE-2017 al 31-DIC-2017

MARCA	MODELO	VARIANTE	VERSION	UNIDADES
	6215 AGROTRON TTV (BF)			1
	7230 AGROTRON TTV			1
	7250 AGROTRON TTV			3
	7250 AGROTRON TTV (DF)			9
	9290 AGROTRON TTV			2
	9340 AGROTRON TTV			3
			TOTAL MARCA	530
DIECI	AGRI FARMER 32.6 (TAC182)			1
			TOTAL MARCA	1
DONG FENG	DF 254			1
	DF224G3			2
	DF254G2	DF254G2		8
	DF304			1
	DF404G2	DF404G2		6
	DF504G3	DF504G3A		3
			TOTAL MARCA	21
FARESIN	7.30 COMPACT TR			1
			TOTAL MARCA	1
FENDT	1050 VARIO			1
	209F VARIO			1
	209V VARIO			1
	210 VARIO			1
	210 VARIO			5



TRACTORES INSCRITOS POR MARCAS Y MODELOS

MAQUINARIA NUEVA

Periodo 01-ENE-2017 al 31-DIC-2017

MARCA	MODELO	VARIANTE	VERSION	UNIDADES
	210F VARIO			11
	210P VARIO			30
	210P VARIO			1
	210V VARIO			2
	211 VARIO			23
	211F VARIO			1
	211P VARIO			3
	211P VARIO			35
	211V VARIO			1
	310 VARIO	FENDT 347		3
	310 VARIO (FENDT 347)			13
	311 VARIO (FENDT 348)			3
	312 VARIO	FENDT 349		9
	312 VARIO			2
	312 VARIO (FENDT 349)			47
	313 VARIO	FENDT 350		18
	313 VARIO (FENDT 350)			50
	513 VARIO			1
	514 VARIO			1
	514 VARIO			6
	514 VARIO	FENDT 437	5	2
	514 VARIO	FENDT 437	4	1
	514 VARIO (FENDT 437)			24
	516 VARIO			1



TRACTORES INSCRITOS POR MARCAS Y MODELOS

MAQUINARIA NUEVA

Periodo 01-ENE-2017 al 31-DIC-2017

MARCA	MODELO	VARIANTE	VERSION	UNIDADES
	516 VARIO	FENDT 438	4	4
	516 VARIO (FENDT 438)			14
	716 VARIO			1
	716 VARIO	FENDT 739	5	3
	716 VARIO (FENDT 739)			4
	716 VARIO (FENDT 739)			18
	718 VARIO	FENDT 740	4	4
	718 VARIO	FENDT 740	5	10
	718 VARIO (FENDT 740)			2
	718 VARIO (FENDT 740)			65
	720 VARIO			2
	720 VARIO	FENDT 741	5	1
	720 VARIO	FENDT 741	4	1
	720 VARIO (FENDT 741)			42
	722 VARIO	FENDT 742	4	1
	722 VARIO	FENDT 742	5	2
	722 VARIO (FENDT 742)			2
	722 VARIO (FENDT 742)			4
	724 VARIO	FENDT 743	4	1
	724 VARIO (FENDT 743)			11
	724 VARIO (FENDT 743)			1
	822 VARIO			3
	824 VARIO			45
	824 VARIO	FENDT 840	5	7



TRACTORES INSCRITOS POR MARCAS Y MODELOS

MAQUINARIA NUEVA

Periodo 01-ENE-2017 al 31-DIC-2017

MARCA	MODELO	VARIANTE	VERSION	UNIDADES
	824 VARIO	FENDT 840	4	3
	826 VARIO			3
	828 VARIO	FENDT 842	5	5
	828 VARIO			16
	924 VARIO (FENDT 941)			1
	927 VARIO	FENDT 950	5	3
	930 VARIO	FENDT 951	5	1
	930 VARIO	FENDT 951	4	2
	930 VARIO			19
	933 VARIO	FENDT 952	5	1
	933 VARIO	FENDT 952	4	1
	933 VARIO			2
	936 VARIO			5
	939 VARIO	FENDT 954	5	2
	939 VARIO			9
			TOTAL MARCA	618
FERRARI	COBRAM V65 AR			2
	COBRAM V65 RS			3
	COBRAM 60 AR			51
	COBRAM 60 RS			3
	COBRAM 65 AR			2
	CROMO K30 AR			1
	CROMO K30 RS			6
	CROMO K40 AR			7



TRACTORES INSCRITOS POR MARCAS Y MODELOS

MAQUINARIA NUEVA

Periodo 01-ENE-2017 al 31-DIC-2017

MARCA	MODELO	VARIANTE	VERSION	UNIDADES
	CROMO K40 RS			9
	RAPTOR 30			1
	RAPTOR 40			12
	THOR V 95 AR			2
	THOR V 95 RS			1
	THOR 95 AR EP			1
	VEGA K 105 AR (AKA)			4
	VEGA K 105 SDT RS (RKSA)			1
	VEGA V 80 AR (A4A)			3
	VEGA V 85 AR (A4A)			3
	VEGA V 95 AR (A4)			2
	VEGA V 95 AR (A4A)			4
	VIPAR 30 RS			1
	VIPAR 40 RS			1
			TOTAL MARCA	120
FOTON	FOTON 254 (TE254R)			2
	FOTON 504 (TB504R)			4
	FOTON 604N (TB604NC)			1
	FOTON 604N (TB604NR)			3
			TOTAL MARCA	10
GOLDONI	BASE 20			2
	CLUSTER 70 SN			9
	CLUSTER 70 SN+			4



TRACTORES INSCRITOS POR MARCAS Y MODELOS

MAQUINARIA NUEVA

Periodo 01-ENE-2017 al 31-DIC-2017

MARCA	MODELO	VARIANTE	VERSION	UNIDADES
	ENERGY 80			2
	EURO 30 RS			1
	EURO 45 RS			1
	EURO 45 SN			3
	MAXTER 60 SN			11
	QUASAR 90			12
	RONIN 50			13
	STAR 100 Q			8
	STAR 90 Q			6
	TRANSCAR 33 RS			3
	TRANSCAR 70 RS			1
	3050 STAR			3
	3080 STAR			8
			TOTAL MARCA	87
HATTAT	C 3080 DT			1
			TOTAL MARCA	1
HHJM	164Y			6
			TOTAL MARCA	6
HSUN	N.A.	HS294-2		1
	N.A. (HS294)			1
	N.A. (HS394)			1
			TOTAL MARCA	3
HTT	A 110 (4WD)			1



TRACTORES INSCRITOS POR MARCAS Y MODELOS

MAQUINARIA NUEVA

Periodo 01-ENE-2017 al 31-DIC-2017

MARCA	MODELO	VARIANTE	VERSION	UNIDADES
	B 3080 DT	A80-4RO	A80-4R0G3Y	1
			TOTAL MARCA	2
INTERNATIONAL TRACTORS LIMITED	SOLIS 20 4WD			1
			TOTAL MARCA	1
ISEKI	TH 4335 FSA			1
	TLE3400			1
	TM 3185 (TM3185MN)			4
	TM 3215 MB			1
	TM 3245 MB			1
	TM 3265 MC			1
	TM3245			2
	TM3265			3
	TXG 237			1
			TOTAL MARCA	15
JCB	FASTRAC (38L22)			2
	FASTRAC 4220	43X34		2
	FASTRAC 4220			2
			TOTAL MARCA	6
JINMA	164Y			1
	244E			4
	354E			2
	504E			3
			TOTAL MARCA	10



TRACTORES INSCRITOS POR MARCAS Y MODELOS

MAQUINARIA NUEVA

Periodo 01-ENE-2017 al 31-DIC-2017

MARCA	MODELO	VARIANTE	VERSION	UNIDADES
JOHN DEERE	GATOR HPX			1
	GATOR HPX (EB44)			1
	GATOR HPX (ED44)			2
	GATOR TE			1
	GATOR TH DIESEL (AD34)			1
	GATOR XUV			1
	GATOR XUV 550			3
	GATOR XUV 550 (GB44)			6
	GATOR XUV 560 (LB44)			12
	GATOR XUV-855D			3
	GATOR XUV-855D (FB44)			2
	GATOR XUV-855D (FD44)			11
	GATOR XUV-855D S4			3
	XUV 825I			6
	1026R			27
	20 A			1
	2036R		B2AAABCA2CAE0	3
	3036 E			70
	3038R			2
	3045R			11
	4049M			30
	4066M			17
4066R			9	
5055E 4WD			3	



TRACTORES INSCRITOS POR MARCAS Y MODELOS

MAQUINARIA NUEVA

Periodo 01-ENE-2017 al 31-DIC-2017

MARCA	MODELO	VARIANTE	VERSION	UNIDADES
	5055E 4WD			4
	5065E 4WD			5
	5075E 2WD			1
	5075E 4WD			2
	5075E 4WD			38
	5075GF 4WD			1
	5075GF 4WD			5
	5075GF 4WD (302AEA)			1
	5075GL 4WD			52
	5075GL 4WD			17
	5075GL 4WD (402BEA)			21
	5075GL 4WD (502BEA)			2
	5075GN 4WD			2
	5075GN 4WD			5
	5075GN 4WD (202AEC)			1
	5075GV 2WD			1
	5075GV 2WD			1
	5075GV 4WD			4
	5075GV 4WD			7
	5075GV 4WD (102CEC)			3
	5085GF 4WD			17
	5085GL 4WD			14
	5085GN 4WD			9
	5085GV 4WD			2



TRACTORES INSCRITOS POR MARCAS Y MODELOS

MAQUINARIA NUEVA

Periodo 01-ENE-2017 al 31-DIC-2017

MARCA	MODELO	VARIANTE	VERSION	UNIDADES
	5085M 4WD			63
	5085M 4WD (DB34, DB44, DD34, DD44)			3
	5090G 4WD			21
	5090G 4WD (BB44, BD44)			1
	5090G 4WD (DBX4, DB44, DDX4, DD44)			6
	5090G 4WD (DB44, DD44)			2
	5090GF 2WD (310BEC)			1
	5090GF 4WD	312AFA		1
	5090GF 4WD	322AFC		22
	5090GF 4WD	312AEA		2
	5090GF 4WD	322AEA		4
	5090GF 4WD	322AFA		4
	5090GF 4WD	322AEC		1
	5090GF 4WD (312AEC)			12
	5090GF 4WD (312AFC)			7
	5090GH 2WD			1
	5090GH 4WD			1
	5090GN 4WD (222AFC)			7
	5090GV 4WD (122CFC)			7
	5090M 4WD	B3ABACCA2APC0		1
	5100GF 4WD			13
	5100GN 4WD			5
	5100M 2WD			1
	5100M 4WD	B2ABABCA2APC0		1



TRACTORES INSCRITOS POR MARCAS Y MODELOS

MAQUINARIA NUEVA

Periodo 01-ENE-2017 al 31-DIC-2017

MARCA	MODELO	VARIANTE	VERSION	UNIDADES
	5100M 4WD			19
	5100M 4WD			150
	5100M 4WD	B2ABABCA2APD0		3
	5100R 4WD	A3AAACCA2ANB0		3
	5100R 4WD	A3AAACCA2ANA0		13
	5105GF 4WD	342AFC		15
	5105GF 4WD	342AEC		5
	5105GF 4WD (342AEA)			2
	5105GF 4WD (352AEC)			4
	5105GF 4WD (352AFC)			41
	5105GN 4WD (252AFC)			4
	5115M 4WD	B1ABAACA2APC0		1
	5115M 4WD			10
	5115M 4WD	B1ABAACA2APD0		3
	5115M 4WD			116
	5115R 4WD	A2AAABCA2ANA0		7
	5115R 4WD	A2AAABCA2ANB0		3
	5125R 4WD	A1AAAACA2ANA0		12
	5125R 4WD	A1AAAACA2ANB0		4
	6090MC 4WD			1
	6095MC 4WD			5
	6100 MC 4WD			2
	6100MC 4WD			1
	6105MC 2WD			2



TRACTORES INSCRITOS POR MARCAS Y MODELOS

MAQUINARIA NUEVA

Periodo 01-ENE-2017 al 31-DIC-2017

MARCA	MODELO	VARIANTE	VERSION	UNIDADES
	6105MC 4WD			11
	6105RC			3
	6110 M 4WD			55
	6110 MC 4WD			5
	6110 MC 4WD			2
	6110 R			3
	6110M	B8DBAHCA3BNS0	4	1
	6110R	ABDABLCA2BMN0	4	3
	6110R (R)			1
	6115M 4WD			1
	6115MC 2WD	C4DCADAA2BRB1	4	4
	6115MC 2WD			8
	6115MC 4WD	C4DCADCA2ANB1		17
	6115MC 4WD			219
	6115MC 4WD	C4DCADCA2BNB1	4	47
	6115MC 4WD	C4DCADCA2BNC1	4	1
	6115R			1
	6115RC	C1DCAACA2ANB1		2
	6115RC	C1DCAACA2BNB1	4	1
	6115RC			24
	6120 R			2
	6120 R			6
	6120M	B7DBAGCA2BLR0	4	1
	6120M	B7DBBGCA2BLR0	4	8



TRACTORES INSCRITOS POR MARCAS Y MODELOS

MAQUINARIA NUEVA

Periodo 01-ENE-2017 al 31-DIC-2017

MARCA	MODELO	VARIANTE	VERSION	UNIDADES
	6120M	B7DBAGCA3AMR0		1
	6120M	B7DBBGCA2BLS0	4	9
	6120M 2WD			2
	6120M 4WD			99
	6120R	AADAAKCA2AMN0	5A	1
	6125M 4WD			1
	6125R			1
	6130M	B6DBAFCA2BLS0	4	2
	6130M	B6DBBFCA2BLS0	4	4
	6130M	B6DBAFCA2AMR0		2
	6130M	B6DBAFCA3AMR0		2
	6130M	B6DBBFCA2BLR0	4	7
	6130M	B6DBAFCA3BLR0	4	1
	6130M	B6DBAFCA3AMS0		1
	6130M	B6DBBFCA3BLS0	4	1
	6130M	B6DBAFCA2AMS0		1
	6130M	B6DBAFCA2BLR0	4	1
	6130M 2WD			2
	6130M 4WD			3
	6130M 4WD			209
	6130R			1
	6130R	A9DAAJCA3AMM0	4A	2
	6130R	A9DABJCA2BKN0	4	1
	6130R	A9DAAJCA3AMN0	4A	1



TRACTORES INSCRITOS POR MARCAS Y MODELOS

MAQUINARIA NUEVA

Periodo 01-ENE-2017 al 31-DIC-2017

MARCA	MODELO	VARIANTE	VERSION	UNIDADES
	6130R	A9DABJCA3BKN0	4	2
	6130R	A9DABJCA3BKN0	5	4
	6130R	A9DAAJCA3AMN0	5A	1
	6130R			22
	6130R	A9DAAJCA2AMN0	5A	1
	6130R			28
	6130R	A9DABJCA3BKM0	4	1
	6130R (G)			1
	6130R (P)			4
	6135M			39
	6135M	B5DBAECA3AMU0		1
	6135M	B5DBBECA2BKU0	4	3
	6135R			1
	6140M 4WD			1
	6145 R			4
	6145 R			2
	6145M	B4DBADCA2AMU0		1
	6145M			8
	6145M	B4DBBDCA2BJU0	4	1
	6145R	A7DAAGCA2AKJ0	5A	1
	6145R	A7DABGCA3BFLO	5	1
	6145R (E)			1
	6145R (N)			1
	6150M 4WD			1



TRACTORES INSCRITOS POR MARCAS Y MODELOS

MAQUINARIA NUEVA

Periodo 01-ENE-2017 al 31-DIC-2017

MARCA	MODELO	VARIANTE	VERSION	UNIDADES
	6155M	B3DBACCA2ALU0		4
	6155M	B3DBACCA3ALT0		4
	6155M	B3DBACCA2BGT0	4	3
	6155M	B3DBBCCA2BGT0	4	2
	6155M	B3DBACCA2BGU0	4	5
	6155M	B3DBACCA2ALT0		3
	6155M	B3DBBCCA3BGU0	4	6
	6155M			172
	6155M	B3DBACCA3ALU0		3
	6155M	B3DBBCCA2BGU0	4	24
	6155R	A6DABFCA2BEL0	5	1
	6155R	A6DAAFCA3AKL0	4A	1
	6155R	A6DAAFCA3AKK0	4A	1
	6155R	A6DABFCA3BEL0	5	7
	6155R			15
	6155R			27
	6155R	A6DABFCA2BEL0	4	1
	6155R	A6DAAFCA3AKL0	5A	2
	6155R	A6DABFCA3BEL0	4	1
	6155R	A6DAAFCA2AKL0	4A	1
	6155R (M)			11
	6175M			90
	6175M	B2DBABCA2BDW0	4	10
	6175M	B2DBABCA2AKW0		5



TRACTORES INSCRITOS POR MARCAS Y MODELOS

MAQUINARIA NUEVA

Periodo 01-ENE-2017 al 31-DIC-2017

MARCA	MODELO	VARIANTE	VERSION	UNIDADES
	6175R	A5DAAECA3BCG0	5	2
	6175R			7
	6175R	A5DAAECA3BCG0	4	2
	6175R			11
	6175R (L)			7
	6190R			1
	6195M			105
	6195M	B1DBAACA2BDW0	4	9
	6195M	B1DBAACA3BDW0	4	2
	6195M	B1DBAACA2AKW0		3
	6195M	B1DBAACA3AKW0		1
	6195R			10
	6195R	A4DAADCA3AJG0	4A	1
	6195R			9
	6195R	A4DAADCA3BBG0	5	1
	6195R (B)			2
	6195R (K)			6
	6215R	A3DAACCA2AJE0	4A	1
	6215R	A3DAACCA2BBG0	4	1
	6215R			42
	6215R			12
	6215R	A3DAACCA3BBG0	5	3
	6215R	A3DAACCA3AJG0	5A	1
	6215R (A)			2



TRACTORES INSCRITOS POR MARCAS Y MODELOS

MAQUINARIA NUEVA

Periodo 01-ENE-2017 al 31-DIC-2017

MARCA	MODELO	VARIANTE	VERSION	UNIDADES
	6215R (J)			15
	6230 4WD (AD44)			1
	6230R	A2DAAACA3AHB0	5A	1
	6230R	A2DAAACA3AHB0	4A	1
	6250R	A1DAABCA3AHB0	4A	3
	6250R	A1DAABCA3AHB0	5A	7
	6330 4WD (BD44)			1
	6530 4WD (AD44)			1
	6630 4WD (BD44)			2
	6830 (AD44)			1
	6830 (ED44)			1
	6830 (MD44)			1
	7210 R (J2)			1
	7210R (PD44)			2
	7230 R (K2)			1
	7230R	A2DBAACA3AGB0	4	1
	7230R	A2DBAACA3AGB0	J5A222F1C21AAA2	1
	7230R (CD44)			1
	7230R (G4)			4
	7230R (QD44)			6
	7250 R (L2)			7
	7250R (E2)			4
	7250R (JD44)			1
	7250R (WD44)			1



TRACTORES INSCRITOS POR MARCAS Y MODELOS

MAQUINARIA NUEVA

Periodo 01-ENE-2017 al 31-DIC-2017

MARCA	MODELO	VARIANTE	VERSION	UNIDADES
	7250R (XD44)			7
	7280R (ED44)			1
	7290R	A5DAMACA3AGB0	5	1
	7290R (H2)			1
	7310R (A2)			1
	7310R (B2)			1
	7310R (RD44)			1
	7530 (DD44)			1
	7530 (LD44)			1
	7930			1
	8245R	A1DBNACA3AFD0	4A	1
	8245R			2
	8245R (M12)			16
	8245R (SD44)			12
	8270R	A2DBLBCA3AFD0	5A	1
	8270R (ND44)			1
	8270R (N12)			6
	8270R (TD44)			6
	8295R (O12)			4
	8295R (UD44)			2
	8320R	A4DBLDCA3AFD0	4A	3
	8320R			1
	8320R	A4DBNDCA3AFD0	5A	1
	8320R (DD44)			1



TRACTORES INSCRITOS POR MARCAS Y MODELOS

MAQUINARIA NUEVA

Periodo 01-ENE-2017 al 31-DIC-2017

MARCA	MODELO	VARIANTE	VERSION	UNIDADES
	8320R (P10)			1
	8320R (P12)			7
	8320R (VD44)			22
	8345R	A5DBQBCA3AFD0	4A	1
	8345R	A5DBQBCA3AFA0	4A	1
	8345R (Q12)			2
	8345R (WD44)			1
	8370R (R12)			2
	8370R (XD44)			2
	8400R	A7DBBACA3AFA0	5A	1
	8400R (S12)			1
	9520 R			1
			TOTAL MARCA	2785
KIOTI	CK 22 4WD			2
	CK 2810			22
	CK 35 (EEMR, EEMC)			2
	CK3510 (AADSMF)			19
	CK3510 (ABHSHF)			2
	CK4010			2
	CK4010 (BCDSMF)			1
	CK4010 (BCHSMF)			1
	CK4010 (BCHSMR)			1
	CS 2610			5
	DK 4510 N			9



TRACTORES INSCRITOS POR MARCAS Y MODELOS

MAQUINARIA NUEVA

Periodo 01-ENE-2017 al 31-DIC-2017

MARCA	MODELO	VARIANTE	VERSION	UNIDADES
	DK 5010 N			24
	DK 5510 N			10
	DK5510			1
	LX 500 L			1
	MEC 2210			7
	MEC2230			2
	NX 5510			3
	NX 6010			1
	NX6020 (DFHKR)			1
	PX1053			5
	PX1153			5
	PX9020			1
	RX 6010			1
	RX 6620			2
	RX 7320			6
	RX7330			8
			TOTAL MARCA	144
KUBOTA	B 1620 D			3
	B 1620 D			7
	B 1820 D			15
	B 1820 D			15
	B 2420 D			7
	B 2530 DB			2
	BX 2350 D			1



TRACTORES INSCRITOS POR MARCAS Y MODELOS

MAQUINARIA NUEVA

Periodo 01-ENE-2017 al 31-DIC-2017

MARCA	MODELO	VARIANTE	VERSION	UNIDADES
	BX2350			20
	B1181	B1181D-F		1
	B2050 (B2050D-F)			2
	B2050 (B2050D-M)			2
	B2420			28
	B2650 (B2650D-F)			12
	B2650 (B2650D-M)			21
	B3150 (B3150H-C)			4
	B3150 (B3150H-F)			2
	L 3200			4
	L 3540			7
	L 4100 DT			1
	L 4240			14
	L 5040			18
	L1361	L1361D-M		3
	L1361	L1361D-R		2
	L3200			9
	L3540			8
	L4240-II			1
	L5040-II			9
	M 110 GX-II			13
	M 128 GX-S-II			1
	M 135 GX-II			6
	M 135 GX-III			15



TRACTORES INSCRITOS POR MARCAS Y MODELOS

MAQUINARIA NUEVA

Periodo 01-ENE-2017 al 31-DIC-2017

MARCA	MODELO	VARIANTE	VERSION	UNIDADES
	M 135 GX-S-II			2
	M 7040 DTNQ			1
	M 7060 DTQ			3
	M 9540 DTNQ			5
	M 9960 DTQ			2
	M 9960 DTQ			2
	M105GX-III			9
	M115GX-III			18
	M125GX-III			16
	M5071N	M5071N-C-18		1
	M5071N	M5071N-R-36		1
	M5091			35
	M5091	M5091H-R		11
	M5091N	M5091N-R-18		2
	M5091N	M5091N-C-18		11
	M5091N	M5091N-R-36		1
	M5091N	M5091N-C-36		8
	M5101N	M5101N-C-36		3
	M5101N	M5101N-C-18		8
	M5111	M5111H-R		16
	M5111			71
	M6040N			10
	M6060			7
	M7040N			24



TRACTORES INSCRITOS POR MARCAS Y MODELOS

MAQUINARIA NUEVA

Periodo 01-ENE-2017 al 31-DIC-2017

MARCA	MODELO	VARIANTE	VERSION	UNIDADES
	M7060			41
	M7131			7
	M7131			5
	M7151			18
	M7151			3
	M7171			7
	M8540 DTN			2
	M8540 DTNQ			1
	M8540N			104
	M8560 (M8560H-C)			10
	M8560 (M8560H-R)			1
	M8560 (M8560(I)H-R)			1
	M95GX-III			7
	M9540N			84
	M9960 (M9960H-C)			1
	M9960 (M9960H-R)			2
	M9960 (M9960(I)H-R)			5
	M9960 (M9960L-R)			1
	RTV-X900 (RTV-X900EU-KR)			11
	RTV-X900 (RTV-X900EU-MC)			9
	RTV-X900 (RTV-X900EU-MR)			4
	STW40 (C,R)			2
			TOTAL MARCA	846
KUKJE	BRANSON F36RN			6



TRACTORES INSCRITOS POR MARCAS Y MODELOS

MAQUINARIA NUEVA

Periodo 01-ENE-2017 al 31-DIC-2017

MARCA	MODELO	VARIANTE	VERSION	UNIDADES
	BRANSON F42RN			1
	BRANSON F47RN			5
	BRANSON K78			1
	BRANSON 2200			2
	BRANSON 2500			3
	BRANSON 2500H			1
	BRANSON 2900			6
	BRANSON 2900H			1
	BRANSON 3100			2
	BRANSON 3100H			1
	BRANSON 47AF			1
	BRANSON 5025R			1
	BRANSON 5825R			2
			TOTAL MARCA	33
LAMBORGHINI	C 110 SIX			1
	CF 100			1
	CRONO 75			2
	CRONO 80			16
	EGO 55 4WD			36
	RF 55 TREND			1
	RF 65 TREND			5
	RF 75 TREND			8
	RF 80.4 TREND			15
	RF.100			4



TRACTORES INSCRITOS POR MARCAS Y MODELOS

MAQUINARIA NUEVA

Periodo 01-ENE-2017 al 31-DIC-2017

MARCA	MODELO	VARIANTE	VERSION	UNIDADES
	RF.100 TARGET			3
	RF.100 (100T1)			2
	RF.110			1
	RF.110 (110T1)			3
	RF.80 TARGET			4
	RF.80.4 TARGET			1
	RF.90			1
	RF.90 TARGET			11
	RS.100			1
	RS.110			1
	RS.90			1
	RS.90.3			1
	R1.55 4WD			1
	R3.105 TB			7
	SPARK 160 T4I CSHIFT			3
	SPIRE F 100 TARGET (96T3)			2
	SPIRE F 100 (96T2)			2
	SPIRE F 105 TARGET (102T3)			8
	SPIRE F 105 (102T1)			11
	SPIRE F 105 (102T2)			7
	SPIRE F 115 (113T1)			1
	SPIRE F 80 TARGET (75T3)			4
	SPIRE F 80 (75T1)			1
	SPIRE F 80.4 TARGET (76T3)			1



TRACTORES INSCRITOS POR MARCAS Y MODELOS

MAQUINARIA NUEVA

Periodo 01-ENE-2017 al 31-DIC-2017

MARCA	MODELO	VARIANTE	VERSION	UNIDADES
	SPIRE F 90 (88T1)			1
	SPIRE F 90.4 TARGET (89T3)			11
	SPIRE F 90.4 (89T1)			5
	SPIRE F 90.4 (89T2)			1
	SPIRE S 100 (96T3/LW)			1
	SPIRE S 105 (102T1/LW)			2
	SPIRE S 105 (102T3/LW)			4
	SPIRE S 90 (88T2/LW)			4
	SPIRE S 90.4 (89T4/LW)			1
	SPIRE 100.4			4
	SPIRE 90.4 TARGET			14
	SPIRE 90.4 TARGET			1
	STRIKE 100 T4I			1
	STRIKE 105.4 T4I			3
	STRIKE 105.4 T4I			4
	STRIKE 110 T4 (106T1)			1
	STRIKE 110 T4 (106T3)			2
	STRIKE 120 T4 (120T1)			5
			TOTAL MARCA	232
LANDINI	MISTRAL 40 4WD			1
	MISTRAL 50 4WD			5
	MISTRAL 55 4WD			1
	REX 100 F 4WD			73
	REX 100 F 4WD TECHNO	PP7L/B		3



TRACTORES INSCRITOS POR MARCAS Y MODELOS

MAQUINARIA NUEVA

Periodo 01-ENE-2017 al 31-DIC-2017

MARCA	MODELO	VARIANTE	VERSION	UNIDADES
	REX 100 F 4WD TECHNO	PP7L/K		1
	REX 100 GE 4WD			23
	REX 100 GT 4WD			39
	REX 110 F 4WD			21
	REX 110 GT 4WD			9
	REX 120 F 4WD			10
	REX 120 GT 4WD			24
	REX 80 F 2WD TECHNO			3
	REX 80 F 4WD			9
	REX 80 F 4WD TECHNO			18
	REX 85 F 4WD TECHNO			1
	REX 90 F 2WD			1
	REX 90 F 2WD TECHNO			1
	REX 90 F 4WD			107
	REX 90 F 4WD TECHNO			17
	REX 90 GE 4WD			4
	REX 90 GT 4WD			9
	REX 90 GT 4WD TECHNO			10
	REX 90 S 4WD			5
	REX 90 V 4WD			1
	TREKKER 105 M (TIPO T3)			19
	TREKKER 105 (TIPO T3)			1
	TREKKER 90 M (TIPO T3)			1
	TREKKER 90 (TIPO T3)			1



TRACTORES INSCRITOS POR MARCAS Y MODELOS

MAQUINARIA NUEVA

Periodo 01-ENE-2017 al 31-DIC-2017

MARCA	MODELO	VARIANTE	VERSION	UNIDADES
	1-25 M			1
	2-045			5
	2-045 GE			2
	2-050			12
	2-050 GE			3
	2-060			11
	2-060			4
	2-060 GE			2
	4-075 (4RM)			1
	4-075 (4RM)			7
	4-075D			14
	4-090			2
	4-090 (2RM)			1
	4-100			8
	4-100			6
	4-100 (2RM)			1
	4-105			16
	4630 ISM			1
	4645 ARM			1
	4645 ISM			1
	4655 ARM			3
	4655 VRM			3
	5-090D HC (2RM)			2
	5-090D (2RM)			1



TRACTORES INSCRITOS POR MARCAS Y MODELOS

MAQUINARIA NUEVA

Periodo 01-ENE-2017 al 31-DIC-2017

MARCA	MODELO	VARIANTE	VERSION	UNIDADES
	5-100D HC (2RM)			9
	5-100D HC (4RM)			1
	5-100D (4RM)			24
	5-100H 4WD			2
	5-100H 4WD			2
	5-100H 4WD (ER4L/*)			3
	5-100H 4WD (E4UL/*)			6
	5-100H 4WD (E43L/*)			1
	5-110D HC (4RM)			15
	5-110D (4RM)			16
	5-110H 2WD (E4VL/*)			1
	5-110H 4WD (ER6L/*)			3
	5-110H 4WD (E4WL/*)			34
	5-115H 4WD (E47L/*, E4YL/*)			6
	6-120C			10
	6-130C			6
	6-145 L			1
	6-175 L			3
	7070 AR			4
	7080 AR			3
	7-190			1
	90105 AR			4
	9095 AR			1
	9095 IS			1



TRACTORES INSCRITOS POR MARCAS Y MODELOS

MAQUINARIA NUEVA

Periodo 01-ENE-2017 al 31-DIC-2017

MARCA	MODELO	VARIANTE	VERSION	UNIDADES
TOTAL MARCA				683
LOVOL	LOVOL 504			1
	354	TE354R		2
	500-III	TB500R		1
	504-III	TB504C		2
	504-III	TB504R		2
TOTAL MARCA				8
LS	R-36 I			1
	R-60			1
TOTAL MARCA				2
MANITOU	MLT 635 130 PS ST4			3
	MLT 735 120 LSU PS ST3B			1
	MLT 737 130 PS ST4			4
TOTAL MARCA				8
MASSEY FERGUSON	MF 1740			1
	MF 1747			4
	MF 3630 4RM			1
	MF 3650 4RM			20
	MF 4707 4RM			2
	MF 4707 4RM (E60?22KX1??A)			1
	MF 4708 4RM			12
	MF 4709 2RM			1
MF 4709 4RM			36	



TRACTORES INSCRITOS POR MARCAS Y MODELOS

MAQUINARIA NUEVA

Periodo 01-ENE-2017 al 31-DIC-2017

MARCA	MODELO	VARIANTE	VERSION	UNIDADES
	MF 4709 4RM (E62?22LX1??A)			3
	MF 4709 4RM (M62?22LX1??A)			5
	MF 5610 4RM			2
	MF 5611 4RM			9
	MF 5612 4RM			6
	MF 5613 4RM			3
	MF 5710 SL 4RM			27
	MF 5710 4RM (GSE22L22LV244A)			1
	MF 5710 4RM (GSE22L22LW216A)			8
	MF 5711 SL 4RM			27
	MF 5711 4RM (GSE23L22LW216A)			12
	MF 5711 4RM (GSE23L22LW226A)			3
	MF 5712 SL 4RM			61
	MF 5713 SL 4RM			41
	MF 6480			1
	MF 6613 (W51B)			4
	MF 6613 (W51D)			10
	MF 6615			2
	MF 6615			3
	MF 6615 (W53B)			16
	MF 6615 (W53D)			1
	MF 6616			1
	MF 6712	E31		2
	MF 6713	E32		1



TRACTORES INSCRITOS POR MARCAS Y MODELOS

MAQUINARIA NUEVA

Periodo 01-ENE-2017 al 31-DIC-2017

MARCA	MODELO	VARIANTE	VERSION	UNIDADES
	MF 6713S			2
	MF 6713S			3
	MF 6713S			8
	MF 6714S			3
	MF 6715S			6
	MF 6715S			8
	MF 6715S			26
	MF 6715S			1
	MF 7614			1
	MF 7615 (X51B)			1
	MF 7615 (X51D)			2
	MF 7624			1
	MF 7626			1
	MF 7715			10
	MF 7716			3
	MF 7716			11
	MF 7716			39
	MF 7718			2
	MF 7718			1
	MF 7718			18
	MF 7719			1
	MF 7719			13
	MF 7719			9
	MF 7720			25



TRACTORES INSCRITOS POR MARCAS Y MODELOS

MAQUINARIA NUEVA

Periodo 01-ENE-2017 al 31-DIC-2017

MARCA	MODELO	VARIANTE	VERSION	UNIDADES
	MF 7720			1
	MF 7722			7
	MF 7724			17
	MF 7726			19
	MF 7726			3
	MF 7726			8
	MF 8727			1
	MF 8732			11
	MF 8737			1
	MF6714S			12
	TH.7038	V130-40-4		5
	3630 F 4RM (36 KW)			1
	3640 F 4RM (36 KW)			3
	3640 GE 4RM (36 KW)			1
	3640 S 2RM (36 KW)			1
	3640 S 4RM (36 KW)			2
	3650 F 4RM (36 KW)			34
	3650 F 4RM (55 KW)			2
	3650 F 4RM (69 KW)			1
	3650 GE 4RM (36 KW)			28
	3650 GE 4RM (69 KW)			1
	3650 S 4RM (36 KW)			3
	3655 F 4RM			1
	3660 F 4RM (36 KW)			42



TRACTORES INSCRITOS POR MARCAS Y MODELOS

MAQUINARIA NUEVA

Periodo 01-ENE-2017 al 31-DIC-2017

MARCA	MODELO	VARIANTE	VERSION	UNIDADES
	3660 F 4RM (55 KW)			2
	3660 F 4RM (74,5 KW)			2
	3660 GE 4RM (36 KW)			8
	3660 GE 4RM (74,5 KW)			1
	3660 S 4RM (36 KW)			1
			TOTAL MARCA	741
MC CORMICK	F 100 XL 4WD			6
	F 100 4WD			14
	F 110 XL 4WD			1
	F 110 4WD			2
	F 120 XL 4WD			4
	F 70 4WD TECHNO			2
	F 80 GE 4WD TECHNO			3
	F 80 4WD			1
	F 80 4WD TECHNO			10
	F 90 GE 4WD			2
	F 90 XL 4WD			1
	F 90 XL 4WD TECHNO			1
	F 90 4WD			32
	F 90 4WD TECHNO			11
	GM 50 4WD			4
	T 105 M (TIPO T3)			6
	T 105 (TIPO T3)			1
	X2.30			1



TRACTORES INSCRITOS POR MARCAS Y MODELOS

MAQUINARIA NUEVA

Periodo 01-ENE-2017 al 31-DIC-2017

MARCA	MODELO	VARIANTE	VERSION	UNIDADES
	X2.30			7
	X2.30 GE			1
	X2.40			3
	X2.40 GE			5
	X4.35 (2RM)			1
	X4.35 (4RM)			2
	X4.35M			1
	X4.50			1
	X4.60			1
	X50.30M HC (4RM)			1
	X50.30M (4RM)			4
	X50.40 4WD (ER6C/*)			1
	X50.40M HC (4RM)			3
	X50.40M (4RM)			3
	X5.30 4WD (E4UC/*, ER4C/*)			4
	X5.40 4WD (E4WC/*, ER6C/*)			9
	X5.50 4WD (E47C/*, ES8C/*, E4YC/*, ER8C/*)			1
	X6.420			4
	X6.430			7
	X6.440			4
	X7.440			2
	X7.440 (9)			3
	X7.450			2
	X7.460			1



TRACTORES INSCRITOS POR MARCAS Y MODELOS

MAQUINARIA NUEVA

Periodo 01-ENE-2017 al 31-DIC-2017

MARCA	MODELO	VARIANTE	VERSION	UNIDADES
	X7.650			2
	X7.650 (26)			16
	X7.660			5
	X7.660 VT-DRIVE			2
	X7.670			4
	X7.670 VT-DRIVE			11
	X7.670 VT-DRVE (32)			1
	X7.680			8
	4630 ISM			1
	4645 ARM			2
	4645 ISM			2
	4655 ARM			2
	4655 VRM			2
	7070 AR			1
	7080 AR			5
	90105 AR			3
	9095 AR			1
			TOTAL MARCA	241
MX	HS-204			9
	HS204			8
			TOTAL MARCA	17
NEW HOLLAND	BOOMER 20			26
	BOOMER 20	J23RFHT		1



TRACTORES INSCRITOS POR MARCAS Y MODELOS

MAQUINARIA NUEVA

Periodo 01-ENE-2017 al 31-DIC-2017

MARCA	MODELO	VARIANTE	VERSION	UNIDADES
	BOOMER 20	J23RFMT		5
	BOOMER 25	J27XFHT		1
	BOOMER 25			24
	BOOMER 30			1
	BOOMER 35	I36FFHT		2
	BOOMER 35			48
	BOOMER 35	I36FFMT		7
	BOOMER 50	R50FFHT		6
	BOOMER 50			48
	BOOMER 50	R50CAMT		1
	BOOMER 50	R50CAHT		1
	BOOMER 50	R50FFMT		4
	LM5060			1
	LM6.28			1
	LM6.32			5
	LM7.35			4
	LM7.42 ELITE			9
	TD 4.70F			12
	TD 4.80F			11
	TD 4.90F			83
	TD 5.115			15
	TD 5.115 4WD			3
	TD 5.85			3
	TD 5.95			36



TRACTORES INSCRITOS POR MARCAS Y MODELOS

MAQUINARIA NUEVA

Periodo 01-ENE-2017 al 31-DIC-2017

MARCA	MODELO	VARIANTE	VERSION	UNIDADES
	TD 5.95 2WD			10
	TD 5.95 2WD			8
	TD 5.95 4WD			4
	TD4020 F			2
	TD4040 F			3
	TD4.100F	ASCS4A		11
	TD4.80F	ASAS4A		2
	TD4.90F	ASBS4A		7
	TD5.105	LRCC4B		1
	TD5.115 4WD			1
	TD5.85 4WD			1
	TD5.95 2WD	LRBC2A		1
	TK4030			1
	TK4040 M			6
	TK4050 M			3
	TK4060			27
	TK4.100M	-		22
	TK4.90	-		5
	TK4.90M	-		5
	T3030			5
	T3.50 F 4WD			7
	T3.65 F 4WD			12
	T3.75 F 4WD			12
	T4050 F 4WD			1



TRACTORES INSCRITOS POR MARCAS Y MODELOS

MAQUINARIA NUEVA

Periodo 01-ENE-2017 al 31-DIC-2017

MARCA	MODELO	VARIANTE	VERSION	UNIDADES
	T4.100F	LHCRSB		7
	T4.100F	LHCCSD		3
	T4.100F	LTCR4BL		1
	T4.100F	LTCCSDL		1
	T4.100F	LTCCSBL		1
	T4.100F	LHCCSB		35
	T4.100F	LHCRSD		4
	T4.100LP	LHGC4B		12
	T4.100LP	LTGC4BL		1
	T4.100LP	LHGR4B		7
	T4.100N 4WD			13
	T4.100N 4WD	LTKD4BL		2
	T4.100N 4WD	LTKD5BL		1
	T4.105 F 4WD			80
	T4.105 LP			61
	T4.105 N 4WD			21
	T4.105 2WD (TIPO JT)			6
	T4.105 4WD			1
	T4.105 4WD (TIPO JT)			66
	T4.110F	LHDRSB		1
	T4.110F	LHDRSD		2
	T4.110F	LHDCSB		34
	T4.110LP	LTHR4BL		1
	T4.110LP	LHHC4B		23



TRACTORES INSCRITOS POR MARCAS Y MODELOS

MAQUINARIA NUEVA

Periodo 01-ENE-2017 al 31-DIC-2017

MARCA	MODELO	VARIANTE	VERSION	UNIDADES
	T4.110LP	LHHR4B		7
	T4.110LP	LTHC4BL		5
	T4.110N 4WD			3
	T4.115 4WD			51
	T4.115 4WD			1
	T4.65 V 2WD			4
	T4.65 4WD			1
	T4.75 F 4WD			1
	T4.75 F 4WD			3
	T4.75 N 4WD (JEAS4B, JEAT4B, JEAD4B)			12
	T4.75 V 4WD (JEEV4B, JEEC4B)			1
	T4.75 4WD			1
	T4.80F	LHACSB		1
	T4.80F	LHARSB		2
	T4.80N 4WD			1
	T4.80V 4WD			1
	T4.85 F 4WD			25
	T4.85 N 4WD			74
	T4.85 V 4WD			1
	T4.85 2WD (TIPO JT)			1
	T4.85 4WD (TIPO JT)			6
	T4.90F	LHBR SB		4
	T4.90F	LHBRSD		1
	T4.90F	LHBCSB		6



TRACTORES INSCRITOS POR MARCAS Y MODELOS

MAQUINARIA NUEVA

Periodo 01-ENE-2017 al 31-DIC-2017

MARCA	MODELO	VARIANTE	VERSION	UNIDADES
	T4.90LP	LHFC4B		1
	T4.90N 4WD	LTJD6DL		1
	T4.90N 4WD			13
	T4.90V 4WD			1
	T4.95 F 2WD			1
	T4.95 F 4WD			94
	T4.95 LP			26
	T4.95 N 4WD			28
	T4.95 V 4WD			1
	T4.95 2WD (TIPO JT)			2
	T4.95 4WD			1
	T4.95 4WD (TIPO JT)			82
	T5.100			4
	T5.100	LOAD4BL		1
	T5.105 (TIPO JJ)			9
	T5.105 4WD	LEDS5BL		1
	T5.105 4WD	LEDC7BL		1
	T5.105 4WD	LEDC5BL		4
	T5.105 4WD	LEDC4BS		8
	T5.105 4WD	LEDR5BL		1
	T5.105 4WD	LEDC5BS		7
	T5.105 4WD	LEDC6BL		1
	T5.110	LOBD4BL		1
	T5.110	LOBD5BS		1



TRACTORES INSCRITOS POR MARCAS Y MODELOS

MAQUINARIA NUEVA

Periodo 01-ENE-2017 al 31-DIC-2017

MARCA	MODELO	VARIANTE	VERSION	UNIDADES
	T5.110	LOBC5BL		1
	T5.110	LOBD5BL		1
	T5.110			13
	T5.115 (TIPO JJ)			58
	T5.115 4WD	LEEC5BS		5
	T5.115 4WD	LEEC4DL		5
	T5.115 4WD	LEER4BS		1
	T5.115 4WD	LEEC6BL		4
	T5.115 4WD	LEEC6BS		3
	T5.115 4WD	LEEC7BL		24
	T5.115 4WD	LEEC4BS		2
	T5.115 4WD	LEEC4AS		12
	T5.115 4WD	LEEC5BL		14
	T5.115 (84 KW)			10
	T5.120			71
	T5.120	LOCD5BS		1
	T5.120	LOCD4BL		6
	T5.120	LOCC4BL		1
	T5.120	LOCD4BS		4
	T5.120	LOCD5BL		7
	T5.85 4WD	LEBS4AS		1
	T5.95 (TIPO JJ)			2
	T5.95 4WD	LECC4BS		4
	T5.95 4WD	LECC5BL		2



TRACTORES INSCRITOS POR MARCAS Y MODELOS

MAQUINARIA NUEVA

Periodo 01-ENE-2017 al 31-DIC-2017

MARCA	MODELO	VARIANTE	VERSION	UNIDADES
	T5.95 4WD	LECC5BS		1
	T5.95 4WD	LECR4AS		1
	T5.95 (73 KW)			4
	T6.120			20
	T6.125			3
	T6.140 AC			1
	T6.145	EGBI7BL		2
	T6.155	EGCSHNS		1
	T6.155	EGCSFBS		1
	T6.155			12
	T6.155	EGCIFBS		1
	T6.155	EGCSGBS		1
	T6.155 AC			3
	T6.160			1
	T6.160 AC			2
	T6.165			3
	T6.165			4
	T6.165			49
	T6.165 AC	EGESFRS		1
	T6.165 AC			2
	T6.175			2
	T6.175			1
	T6.175 AC			6
	T6.180	EGJI7BS		2



TRACTORES INSCRITOS POR MARCAS Y MODELOS

MAQUINARIA NUEVA

Periodo 01-ENE-2017 al 31-DIC-2017

MARCA	MODELO	VARIANTE	VERSION	UNIDADES
	T6.180	EGJSGNS		1
	T6.180	EGJSHNS		1
	T6.180	EGJSFBS		2
	T6.180	EGJSHBS		2
	T6.180			20
	T7.165	ENLI9C		1
	T7.165	E1KS7BL		1
	T7.165	ENLSSC		1
	T7.165			17
	T7.165	E1KSFBL		3
	T7.165	E1KIFBL		1
	T7.165	ENLI7C		1
	T7.165 (ENLIFB)			2
	T7.165 (ENLSFB)			13
	T7.165 (ENLS7B)			2
	T7.175			10
	T7.175	ENLS7C		1
	T7.190	ENNSBC		1
	T7.190			26
	T7.190	E1NSFBL		1
	T7.190 AC	E1NSFRM		1
	T7.210			1
	T7.210	ENPSBC		1
	T7.210	ENPSSF		1



TRACTORES INSCRITOS POR MARCAS Y MODELOS

MAQUINARIA NUEVA

Periodo 01-ENE-2017 al 31-DIC-2017

MARCA	MODELO	VARIANTE	VERSION	UNIDADES
	T7.210			3
	T7.210	E1PSFBL		1
	T7.210	ENPSBF		18
	T7.210			60
	T7.210	ENPS7C		2
	T7.225 AC	E1RS7ES		1
	T7.225 AC	E1RSFRL		1
	T7.225 AC			18
	T7.225 AC	ENRSSF		2
	T7.225 AC	ENRSBF		7
	T7.230	EZHSBF		2
	T7.230	E4HILNL		1
	T7.230			16
	T7.230	EZHSBC		1
	T7.230	EZHSFC		1
	T7.245	EZJSBF		22
	T7.245	EZKSFF		1
	T7.245	EZJSBC		8
	T7.245	E4JSBNL		1
	T7.245			38
	T7.245 AC	E4JSBRL		1
	T7.250			1
	T7.260	EZKSBC		1
	T7.260			2



TRACTORES INSCRITOS POR MARCAS Y MODELOS

MAQUINARIA NUEVA

Periodo 01-ENE-2017 al 31-DIC-2017

MARCA	MODELO	VARIANTE	VERSION	UNIDADES
	T7.260	E4KIFBL		1
	T7.270 AC			12
	T7.270 AC	E4LSLRL		1
	T7.270 CVX	EZLIBF		1
	T7.270 CVX	EZLSBF		17
	T7.290			2
	T7.290	EABSBF		5
	T7.315			1
	T7.315	EACSBF		3
	T8030			1
	T8.320			2
	T8.320 AC			1
	T8.380			2
	T8.380			1
	T8.410			1
			TOTAL MARCA	2149
PASQUALI	EOS V5.65			7
	EOS V6.65			3
	EOS 5.60			39
	EOS 6.50			1
	EOS 6.60			20
	ERA 9.40			8
	MARS V 7.75			2
	MARS V 7.80			2



TRACTORES INSCRITOS POR MARCAS Y MODELOS

MAQUINARIA NUEVA

Periodo 01-ENE-2017 al 31-DIC-2017

MARCA	MODELO	VARIANTE	VERSION	UNIDADES
	MARS V 7.95			4
	ORION K 105 SDT RS (RKSL)			1
	ORION V 7.80 (A4A)			1
	ORION V 7.80 SDT DS (A4SL)			1
	ORION V 8.80 (R4A)			1
	SIENA K5.30			12
	SIENA K5.40			22
	SIENA K6.30			8
	SIENA K6.40			12
	SIENA K6.60			2
			TOTAL MARCA	146
POLARIS	GENERAL (A,B)			1
	RANGER EV (A,B)			11
	RANGER XP 570 (RM)			13
	RANGER 570			5
	RANGER 570 (RM)			2
	RAZOR 570			12
	RAZOR 900-50			2
	RZR XP 1000 EPS (VD)			1
	SPORTMAN ACE (A, B)			4
	SPORTMAN ACE (C, D)			31
	SPORTSMAN ACE (E, F)			2
	SPORTSMAN TOURING 570			3
	SPORTSMAN TOURING 570 (SD)			1



TRACTORES INSCRITOS POR MARCAS Y MODELOS

MAQUINARIA NUEVA

Periodo 01-ENE-2017 al 31-DIC-2017

MARCA	MODELO	VARIANTE	VERSION	UNIDADES
	SPORTSMAN 450 H.O.			6
	SPORTSMAN 450 H.O. (SB)			3
	SPORTSMAN 450 H.O. (SB)			2
	SPORTSMAN 570			4
	SPORTSMAN 570 (EPS)			56
	SPORTSMAN 570 EPS			7
	SPORTSMAN 570 (SE)			6
	SPORTSMAN 570 TOURING			1
			TOTAL MARCA	173
QUADDY	KODIAK			8
	KODIAK	A	B	1
			TOTAL MARCA	9
REFORM	METRAC H8 X			1
			TOTAL MARCA	1
SAME	ARGON 3 75			2
	ARGON 3 80			14
	DORADO 100.4			16
	DORADO 80			1
	DORADO 90 CLASSIC			1
	DORADO 90.4			2
	DORADO 90.4 CLASSIC			2
	DORADO 90.4 CLASSIC			14
	DORADO 90.4 CLASSIC 2RM			1



TRACTORES INSCRITOS POR MARCAS Y MODELOS

MAQUINARIA NUEVA

Periodo 01-ENE-2017 al 31-DIC-2017

MARCA	MODELO	VARIANTE	VERSION	UNIDADES
	EXPLORER 100 (95T1)			2
	EXPLORER 105.4			3
	EXPLORER 105.4			6
	EXPLORER 110 (106T1)			1
	EXPLORER 110 (106T3)			3
	EXPLORER 115.4			3
	EXPLORER 120 (120T1)			9
	EXPLORER 3 105 TB			17
	EXPLORER 90.4			1
	FORTIS 140			2
	FORTIS 180			1
	FRUTTETO S 105 (102T1/SW)			7
	FRUTTETO S 105 (102T2/SW)			1
	FRUTTETO S 105 (102T3/SW)			3
	FRUTTETO S 115 (113T1/SW)			1
	FRUTTETO S 115 (113T3/SW)			3
	FRUTTETO S 115 (113T4/SW)			1
	FRUTTETO S 80 (75T2/SW)			1
	FRUTTETO S 80 (75T4/SW)			1
	FRUTTETO S 90 (88T1/SW)			3
	FRUTTETO S 90 (88T2/SW)			1
	FRUTTETO S 90 (88T3/SW)			1
	FRUTTETO S 90.4 (89T3/SW)			2
	FRUTTETO S 90.4 (89T4/SW)			2



TRACTORES INSCRITOS POR MARCAS Y MODELOS

MAQUINARIA NUEVA

Periodo 01-ENE-2017 al 31-DIC-2017

MARCA	MODELO	VARIANTE	VERSION	UNIDADES
	FRUTTETO 100 CLASSIC (96T3)			7
	FRUTTETO 105 CLASSIC (102T3)			9
	FRUTTETO 105 (102T1)			22
	FRUTTETO 105 (102T2)			15
	FRUTTETO 115 (113T1)			13
	FRUTTETO 115 (113T2)			10
	FRUTTETO 3 S 100			8
	FRUTTETO 3 S 110			5
	FRUTTETO 3 S 90			1
	FRUTTETO 3 S 90.3			1
	FRUTTETO 3 V 80			1
	FRUTTETO 3 100			6
	FRUTTETO 3 100 CLASSIC			18
	FRUTTETO 3 100 (100T1)			3
	FRUTTETO 3 110			17
	FRUTTETO 3 110 (110T1)			7
	FRUTTETO 3 55 NATURAL			3
	FRUTTETO 3 65 NATURAL			12
	FRUTTETO 3 70 CLASSIC			2
	FRUTTETO 3 75 NATURAL			16
	FRUTTETO 3 80			1
	FRUTTETO 3 80 CLASSIC			2
	FRUTTETO 3 80.4 CLASSIC			1
	FRUTTETO 3 80.4 NATURAL			27



TRACTORES INSCRITOS POR MARCAS Y MODELOS

MAQUINARIA NUEVA

Periodo 01-ENE-2017 al 31-DIC-2017

MARCA	MODELO	VARIANTE	VERSION	UNIDADES
	FRUTTETO 3 90			11
	FRUTTETO 3 90 CLASSIC			10
	FRUTTETO 3 90 (90T1)			1
	FRUTTETO 80 CLASSIC (75T3)			6
	FRUTTETO 80 (75T2)			1
	FRUTTETO 90 CLASSIC (88T3)			3
	FRUTTETO 90 (88T1)			1
	FRUTTETO 90 (88T2)			2
	FRUTTETO 90.4 CLASSIC (89T3)			10
	FRUTTETO 90.4 (89T1)			7
	FRUTTETO 90.4 (89T2)			9
	KRYPTON3 100F			1
	SOLARIS 35 4WD			1
	SOLARIS 55 4WD			47
	TIGER 75			1
	VIRTUS 120 (120T1)			1
	WALKER 50			1
			TOTAL MARCA	448
SOLIS	SOLIS 20 4WD			35
	SOLIS 26 4WD			20
	SOLIS 75 N			7
	SOLIS 90 4WD			5
	SOLIS 90N (F4)			23
	SOLIS 90N (S4)			16



TRACTORES INSCRITOS POR MARCAS Y MODELOS

MAQUINARIA NUEVA

Periodo 01-ENE-2017 al 31-DIC-2017

MARCA	MODELO	VARIANTE	VERSION	UNIDADES
TOTAL MARCA				106
TONG YANG	TS 25			3
	T273 HST			1
	T303			4
	T353			3
	T433			1
	T503			3
	TOTAL MARCA			
VALPADANA	6660 ISR			1
	6675 ARM			1
TOTAL MARCA				2
VALTRA	A 63 O DT			1
	A 93			1
	A 93			6
	A73 C DT			7
	A73 O DT			3
	A73 O DT (A75-4R0H)			15
	N 103			3
	N 103			15
	N 103			1
	N 113			2
	N 123			1
	N 143			3



TRACTORES INSCRITOS POR MARCAS Y MODELOS

MAQUINARIA NUEVA

Periodo 01-ENE-2017 al 31-DIC-2017

MARCA	MODELO	VARIANTE	VERSION	UNIDADES
	N104			7
	N114E	N114EF	5	1
	N114E			34
	N124			1
	N134	N134S2	V-5	1
	N134	N134S	5P-4	1
	N134 (GEST. POT. 107 KW)			20
	N134 (GEST. POT. 110 KW)			7
	N154E	N154EF	5	1
	N154E			28
	N174			3
	T 162 E			2
	T 194			3
	T 194			11
	T 214			1
	T 214			3
	T154	T154S	5	1
	T154			2
	T154			26
	T174E	T174ES	4	2
	T174E	T174ES	5	3
	T174E			33
	T174E			15
	T194	T194S	4	2



TRACTORES INSCRITOS POR MARCAS Y MODELOS

MAQUINARIA NUEVA

Periodo 01-ENE-2017 al 31-DIC-2017

MARCA	MODELO	VARIANTE	VERSION	UNIDADES
	T194	T194S	5	1
	T214	T214S	5	1
	T214	T214S2	5	1
	T234			6
	T234	T234S2	V-4	1
	T234	T234S	V-5	1
	T234			2
	T254	T254S	5	1
			TOTAL MARCA	280
WINDLAND	LX2520			2
			TOTAL MARCA	2
YAGMUR	AGRIFARM 350 4RM			1
	AGRIFARM 450 4RM			1
	AGRIFARM 550 2RM			1
	AGRIFARM 550 4RM			16
			TOTAL MARCA	19
YAMAHA	GRIZZLY 450			30
			TOTAL MARCA	30
YANMAR	EF 227			3
	EF 233			3
	GK 160			3
	GK 200			7
			TOTAL MARCA	16



TRACTORES INSCRITOS POR MARCAS Y MODELOS

MAQUINARIA NUEVA

Periodo 01-ENE-2017 al 31-DIC-2017

MARCA	MODELO	VARIANTE	VERSION	UNIDADES
ZOOMLION	RF404-A			1
			TOTAL MARCA	1
			TOTAL TRACTORES	12457

ANEXO N° 6

**CAMBIO DE TITULARIDAD DE TRACTORES,
COSECHADORAS DE CEREALES Y REMOLQUES
USADOS POR CC.AA. Y ANTIGÜEDAD**



MAQUINARIA INSCRITA POR COMUNIDADES AUTÓNOMAS

CAMBIO DE TITULARIDAD SEGÚN LA ANTIGÜEDAD DE LAS MÁQUINAS

Periodo 01-ENE-2017 al 31-DIC-2017

TRACTORES

	0-2 AÑOS	3-5 AÑOS	6-10 AÑOS	11-15 AÑOS	16-20 AÑOS	>20 AÑOS	Sin fecha 1ª inscripción	TOTALES
Andalucía	525	165	538	809	949	2.001	0	4.987
Aragón	116	71	151	196	271	989	0	1.794
Principado de Asturias	9	13	36	50	89	342	0	539
Illes Balears	31	6	64	61	75	269	0	506
Canarias	4	7	25	26	10	18	0	90
Cantabria	4	2	21	45	43	191	0	306
Castilla y León	161	101	308	397	539	1.986	0	3.493
Castilla - La Mancha	158	87	304	449	498	2.313	0	3.809
Cataluña	174	77	174	243	257	1.072	0	1.997
Comunitat Valenciana	91	44	140	218	278	1.030	0	1.801
Extremadura	83	54	141	252	278	1.029	0	1.837
Galicia	65	50	250	322	477	3.859	0	5.024
Comunidad de Madrid	6	7	13	20	38	80	0	164
Region de Murcia	64	45	112	167	170	492	0	1.050
Comunidad Foral de Navarra	29	12	55	77	85	320	0	578
Pais Vasco	19	8	23	51	77	207	0	385
La Rioja	15	15	38	52	112	244	0	476
TOTALES	1.554	764	2.393	3.435	4.246	16.442	0	28.836



MAQUINARIA INSCRITA POR COMUNIDADES AUTÓNOMAS

CAMBIO DE TITULARIDAD SEGÚN LA ANTIGÜEDAD DE LAS MÁQUINAS

Periodo 01-ENE-2017 al 31-DIC-2017

COSECHADORAS DE CEREALES

	0-2 AÑOS	3-5 AÑOS	6-10 AÑOS	11-15 AÑOS	16-20 AÑOS	>20 AÑOS	Sin fecha 1ª inscripción	TOTALES
Andalucía	6	7	15	27	14	47	0	116
Aragón	10	14	23	30	41	82	0	200
Principado de Asturias	0	0	0	0	0	1	0	1
Illes Balears	0	0	2	0	3	20	0	25
Cantabria	0	0	0	1	0	0	0	1
Castilla y León	10	19	39	41	60	115	0	284
Castilla - La Mancha	8	10	31	34	38	92	0	213
Cataluña	6	6	12	19	16	61	0	120
Comunitat Valenciana	1	0	0	2	1	11	0	15
Extremadura	0	1	8	6	8	8	0	31
Galicia	0	0	0	0	1	28	0	29
Comunidad de Madrid	0	0	2	2	4	6	0	14
Region de Murcia	0	0	0	0	3	6	0	9
Comunidad Foral de Navarra	2	3	9	6	8	15	0	43
Pais Vasco	0	0	1	3	2	11	0	17
La Rioja	0	0	2	0	3	13	0	18
TOTALES	43	60	144	171	202	516	0	1.136



MAQUINARIA INSCRITA POR COMUNIDADES AUTÓNOMAS

CAMBIO DE TITULARIDAD SEGÚN LA ANTIGÜEDAD DE LAS MÁQUINAS

Periodo 01-ENE-2017 al 31-DIC-2017

REMOLQUES

	0-2 AÑOS	3-5 AÑOS	6-10 AÑOS	11-15 AÑOS	16-20 AÑOS	>20 AÑOS	Sin fecha 1ª inscripción	TOTALES
Andalucía	58	54	171	284	292	616	0	1.475
Aragón	19	28	58	78	86	559	0	828
Principado de Asturias	3	4	10	12	20	43	0	92
Illes Balears	5	2	5	7	6	36	0	61
Cantabria	5	2	7	6	5	13	0	38
Castilla y León	37	52	123	170	207	1.003	0	1.592
Castilla - La Mancha	31	47	103	162	248	1.031	0	1.622
Cataluña	11	19	53	89	59	381	0	612
Comunitat Valenciana	9	7	23	42	68	297	0	446
Extremadura	12	23	61	68	92	308	0	564
Galicia	35	43	148	140	247	1.075	0	1.688
Comunidad de Madrid	1	2	5	6	12	43	0	69
Region de Murcia	2	4	22	23	22	61	0	134
Comunidad Foral de Navarra	2	6	23	23	44	162	0	260
Pais Vasco	0	2	7	25	26	91	0	151
La Rioja	9	3	10	22	47	173	0	265
TOTALES	239	298	829	1.157	1.481	5.892	0	9.897

ANEXO N° 7

**MAQUINARIA AUTOMOTRIZ DE RECOLECCION
POR TIPOS, CC.AA. Y PROVINCIAS**



MAQUINARIA AUTOMOTRIZ DE RECOLECCIÓN INSCRITA POR COMUNIDADES AUTÓNOMAS

Periodo 01-ENE-2017 al 31-DIC-2017

MAQUINARIA NUEVA

	CEREALES	FORRAJE	PATATAS	REMOLACHA	ALGODON	VENDIMIADORAS	HORTALIZAS	MADERA	VIBRADORES	PLATAFORMAS	BARREDORAS	OTRAS MAQ. RECOLEC.	TOTAL RECOLEC.
Andalucía	37	0	0	0	0	6	4	0	29	10	5	1	92
Aragón	60	0	0	0	0	10	0	0	0	5	1	0	76
Principado de Asturias	0	1	0	0	0	0	0	14	0	1	0	0	16
Illes Balears	6	0	0	0	0	0	0	0	0	1	0	0	7
Cataluña	36	6	0	0	0	6	0	0	0	14	2	1	65
Cantabria	0	0	0	0	0	0	0	3	0	0	0	0	3
Castilla y León	81	2	0	1	0	5	0	0	0	9	0	0	98
Castilla - La Mancha	47	0	0	0	0	32	0	0	0	0	0	0	79
Comunitat Valenciana	1	0	0	0	0	1	2	1	0	1	0	1	7
Extremadura	8	0	0	0	0	11	26	0	2	2	0	4	53
Galicia	3	10	0	0	0	0	0	25	0	0	0	2	40
Comunidad de Madrid	2	0	0	0	0	0	0	0	0	0	0	0	2
Region de Murcia	1	1	0	0	0	0	5	0	0	5	0	1	13
Comunidad Foral de Navarra	14	0	0	0	0	2	8	2	0	1	0	1	28
Pais Vasco	3	0	0	0	0	1	0	7	0	0	0	0	11
La Rioja	2	0	0	0	0	5	0	0	0	2	0	0	9
TOTAL	301	20	0	1	0	79	45	52	31	51	8	11	599



MAQUINARIA AUTOMOTRIZ DE RECOLECCIÓN INSCRITA POR PROVINCIAS Y COMUNIDADES AUTÓNOMAS

Periodo 01-ENE-2017 al 31-DIC-2017

MAQUINARIA NUEVA

	CEREALES	FORRAJE	PATATAS	REMOLACHA	ALGODON	VENDIMIADORAS	HORTALIZAS	MADERA	VIBRADORES	PLATAFORMAS	BARREDORAS	OTRAS MAQ. RECOLEC.	TOTAL RECOLEC.
Almería	1	0	0	0	0	1	0	0	0	1	0	1	4
Cádiz	5	0	0	0	0	0	0	0	3	0	0	0	8
Córdoba	11	0	0	0	0	2	0	0	4	0	0	0	17
Granada	3	0	0	0	0	0	0	0	2	9	1	0	15
Huelva	1	0	0	0	0	0	0	0	0	0	0	0	1
Jaén	1	0	0	0	0	0	0	0	14	0	4	0	19
Málaga	2	0	0	0	0	0	0	0	0	0	0	0	2
Sevilla	13	0	0	0	0	3	4	0	6	0	0	0	26
Andalucía	37	0	0	0	0	6	4	0	29	10	5	1	92
Huesca	22	0	0	0	0	4	0	0	0	1	0	0	27
Teruel	12	0	0	0	0	0	0	0	0	0	0	0	12
Zaragoza	26	0	0	0	0	6	0	0	0	4	1	0	37
Aragón	60	0	0	0	0	10	0	0	0	5	1	0	76
Asturias	0	1	0	0	0	0	0	14	0	1	0	0	16
Principado de Asturias	0	1	0	0	0	0	0	14	0	1	0	0	16
Illes Balears	6	0	0	0	0	0	0	0	0	1	0	0	7
Illes Balears	6	0	0	0	0	0	0	0	0	1	0	0	7
Cantabria	0	0	0	0	0	0	0	3	0	0	0	0	3
Cantabria	0	0	0	0	0	0	0	3	0	0	0	0	3
Ávila	1	1	0	0	0	0	0	0	0	0	0	0	2
Burgos	12	0	0	0	0	1	0	0	0	0	0	0	13
León	8	0	0	0	0	0	0	0	0	1	0	0	9
Palencia	18	0	0	1	0	0	0	0	0	0	0	0	19
Salamanca	9	1	0	0	0	0	0	0	0	0	0	0	10
Segovia	10	0	0	0	0	0	0	0	0	0	0	0	10
Soria	8	0	0	0	0	0	0	0	0	8	0	0	16
Valladolid	5	0	0	0	0	4	0	0	0	0	0	0	9



MAQUINARIA AUTOMOTRIZ DE RECOLECCIÓN INSCRITA POR PROVINCIAS Y COMUNIDADES AUTÓNOMAS

Periodo 01-ENE-2017 al 31-DIC-2017

MAQUINARIA NUEVA

	CEREALES	FORRAJE	PATATAS	REMOLACHA	ALGODON	VENDIMIADORAS	HORTALIZAS	MADERA	VIBRADORES	PLATAFORMAS	BARREDORAS	OTRAS MAQ. RECOLEC.	TOTAL RECOLEC.
Zamora	10	0	0	0	0	0	0	0	0	0	0	0	10
Castilla y León	81	2	0	1	0	5	0	0	0	9	0	0	98
Albacete	8	0	0	0	0	5	0	0	0	0	0	0	13
Ciudad Real	9	0	0	0	0	15	0	0	0	0	0	0	24
Cuenca	20	0	0	0	0	5	0	0	0	0	0	0	25
Guadalajara	6	0	0	0	0	0	0	0	0	0	0	0	6
Toledo	4	0	0	0	0	7	0	0	0	0	0	0	11
Castilla - La Mancha	47	0	0	0	0	32	0	0	0	0	0	0	79
Barcelona	12	3	0	0	0	3	0	0	0	0	0	0	18
Girona	3	0	0	0	0	0	0	0	0	5	0	1	9
Lleida	17	3	0	0	0	1	0	0	0	7	0	0	28
Tarragona	4	0	0	0	0	2	0	0	0	2	2	0	10
Cataluña	36	6	0	0	0	6	0	0	0	14	2	1	65
Alicante/Alacant	0	0	0	0	0	0	0	0	0	0	0	1	1
Valencia/València	1	0	0	0	0	1	2	1	0	1	0	0	6
Comunitat Valenciana	1	0	0	0	0	1	2	1	0	1	0	1	7
Badajoz	7	0	0	0	0	11	22	0	2	2	0	0	44
Cáceres	1	0	0	0	0	0	4	0	0	0	0	4	9
Extremadura	8	0	0	0	0	11	26	0	2	2	0	4	53
A Coruña	2	6	0	0	0	0	0	9	0	0	0	1	18
Lugo	1	3	0	0	0	0	0	10	0	0	0	1	15
Ourense	0	0	0	0	0	0	0	4	0	0	0	0	4
Pontevedra	0	1	0	0	0	0	0	2	0	0	0	0	3
Galicia	3	10	0	0	0	0	0	25	0	0	0	2	40
Madrid	2	0	0	0	0	0	0	0	0	0	0	0	2
Comunidad de Madrid	2	0	0	0	0	0	0	0	0	0	0	0	2
Murcia	1	1	0	0	0	0	5	0	0	5	0	1	13



MAQUINARIA AUTOMOTRIZ DE RECOLECCIÓN INSCRITA POR PROVINCIAS Y COMUNIDADES AUTÓNOMAS

Periodo 01-ENE-2017 al 31-DIC-2017

MAQUINARIA NUEVA

	CEREALES	FORRAJE	PATATAS	REMOLACHA	ALGODON	VENDIMIADORAS	HORTALIZAS	MADERA	VIBRADORES	PLATAFORMAS	BARREDORAS	OTRAS MAQ. RECOLEC.	TOTAL RECOLEC.
Region de Murcia	1	1	0	0	0	0	5	0	0	5	0	1	13
Navarra	14	0	0	0	0	2	8	2	0	1	0	1	28
Comunidad Foral de Navarra	14	0	0	0	0	2	8	2	0	1	0	1	28
Araba/Álava	3	0	0	0	0	1	0	0	0	0	0	0	4
Gipuzkoa	0	0	0	0	0	0	0	2	0	0	0	0	2
Bizkaia	0	0	0	0	0	0	0	5	0	0	0	0	5
Pais Vasco	3	0	0	0	0	1	0	7	0	0	0	0	11
La Rioja	2	0	0	0	0	5	0	0	0	2	0	0	9
La Rioja	2	0	0	0	0	5	0	0	0	2	0	0	9
TOTAL	301	20	0	1	0	79	45	52	31	51	8	11	599

ANEXO N° 8

**OTRAS MAQUINAS AUTOMOTRICES POR TIPOS,
CC.AA. Y PROVINCIAS**



OTRAS MÁQUINAS AUTOMOTRICES INSCRITAS POR COMUNIDADES AUTÓNOMAS

Periodo 01-ENE-2017 al 31-DIC-2017

MAQUINARIA NUEVA

	EQUIPOS DE CARGA	TRACTOCARROS	MOTOCULTORES	MOTOAZADAS	MOTOSEGADORAS	OTRAS MOTOMAQUINAS	OTRAS AUTOMOTRICES	TOTAL
Andalucía	219	2	8	38	0	0	11	278
Aragón	52	0	0	0	0	0	2	54
Principado de Asturias	18	1	0	0	11	0	5	35
Illes Balears	8	0	0	0	0	0	1	9
Cataluña	71	0	0	5	0	1	3	80
Cantabria	8	1	0	0	6	0	3	18
Castilla y León	104	1	3	1	0	1	8	118
Castilla - La Mancha	52	0	0	0	0	0	1	53
Comunitat Valenciana	8	1	0	1	0	1	1	12
Extremadura	4	1	1	0	0	2	0	8
Galicia	14	2	109	1	1	0	31	158
Canarias	42	0	2	20	0	0	2	66
Comunidad de Madrid	3	0	0	0	0	0	0	3
Region de Murcia	23	0	2	2	0	0	8	35
Comunidad Foral de Navarra	19	0	1	1	1	0	1	23
País Vasco	3	3	3	2	7	0	3	21
La Rioja	6	0	0	0	0	0	0	6
TOTAL	654	12	129	71	26	5	80	977



OTRAS MÁQUINAS AUTOMOTRICES INSCRITAS POR PROVINCIAS Y AUTONOMÍAS

Periodo 01-ENE-2017 al 31-DIC-2017

MAQUINARIA NUEVA

	EQUIPOS DE CARGA	TRACTOCARROS	MOTOCULTORES	MOTOAZADAS	MOTOSEGADORAS	OTRAS MOTOMAQUINAS	OTRAS AUTOMOTRICES	TOTAL
Almería	114	0	7	33	0	0	7	161
Cádiz	1	0	1	3	0	0	0	5
Córdoba	8	0	0	0	0	0	0	8
Granada	54	0	0	2	0	0	2	58
Huelva	6	1	0	0	0	0	0	7
Jaén	9	1	0	0	0	0	0	10
Málaga	7	0	0	0	0	0	0	7
Sevilla	20	0	0	0	0	0	2	22
Andalucía	219	2	8	38	0	0	11	278
Huesca	36	0	0	0	0	0	2	38
Teruel	3	0	0	0	0	0	0	3
Zaragoza	13	0	0	0	0	0	0	13
Aragón	52	0	0	0	0	0	2	54
Asturias	18	1	0	0	11	0	5	35
Principado de Asturias	18	1	0	0	11	0	5	35
Illes Balears	8	0	0	0	0	0	1	9
Illes Balears	8	0	0	0	0	0	1	9
Las Palmas	20	0	1	5	0	0	2	28
Santa Cruz de Tenerife	22	0	1	15	0	0	0	38
Canarias	42	0	2	20	0	0	2	66
Cantabria	8	1	0	0	6	0	3	18
Cantabria	8	1	0	0	6	0	3	18
Ávila	10	0	0	0	0	0	0	10
Burgos	9	1	0	0	0	0	2	12
León	11	0	0	0	0	0	1	12
Palencia	10	0	0	0	0	0	0	10
Salamanca	14	0	3	0	0	1	1	19



OTRAS MÁQUINAS AUTOMOTRICES INSCRITAS POR PROVINCIAS Y AUTONOMÍAS

Periodo 01-ENE-2017 al 31-DIC-2017

MAQUINARIA NUEVA

	EQUIPOS DE CARGA	TRACTOCARROS	MOTOCULTORES	MOTOAZADAS	MOTOSEGADORAS	OTRAS MOTOMAQUINAS	OTRAS AUTOMOTRICES	TOTAL
Segovia	15	0	0	1	0	0	2	18
Soria	2	0	0	0	0	0	0	2
Valladolid	17	0	0	0	0	0	2	19
Zamora	16	0	0	0	0	0	0	16
Castilla y León	104	1	3	1	0	1	8	118
Albacete	12	0	0	0	0	0	0	12
Ciudad Real	8	0	0	0	0	0	0	8
Cuenca	11	0	0	0	0	0	0	11
Guadalajara	2	0	0	0	0	0	0	2
Toledo	19	0	0	0	0	0	1	20
Castilla - La Mancha	52	0	0	0	0	0	1	53
Barcelona	18	0	0	2	0	0	0	20
Girona	20	0	0	0	0	0	3	23
Lleida	29	0	0	0	0	0	0	29
Tarragona	4	0	0	3	0	1	0	8
Cataluña	71	0	0	5	0	1	3	80
Alicante/Alacant	5	0	0	1	0	0	0	6
Castellón/Castelló	3	0	0	0	0	0	0	3
Valencia/València	0	1	0	0	0	1	1	3
Comunitat Valenciana	8	1	0	1	0	1	1	12
Badajoz	1	1	0	0	0	0	0	2
Cáceres	3	0	1	0	0	2	0	6
Extremadura	4	1	1	0	0	2	0	8
A Coruña	2	0	20	0	0	0	17	39
Lugo	7	0	0	0	1	0	13	21
Ourense	1	0	6	0	0	0	0	7
Pontevedra	4	2	83	1	0	0	1	91



OTRAS MÁQUINAS AUTOMOTRICES INSCRITAS POR PROVINCIAS Y AUTONOMÍAS

Periodo 01-ENE-2017 al 31-DIC-2017

MAQUINARIA NUEVA

	EQUIPOS DE CARGA	TRACTOCARROS	MOTOCULTORES	MOTOAZADAS	MOTOSEGADORAS	OTRAS MOTOMAQUINAS	OTRAS AUTOMOTRICES	TOTAL
Galicia	14	2	109	1	1	0	31	158
Madrid	3	0	0	0	0	0	0	3
Comunidad de Madrid	3	0	0	0	0	0	0	3
Murcia	23	0	2	2	0	0	8	35
Region de Murcia	23	0	2	2	0	0	8	35
Navarra	19	0	1	1	1	0	1	23
Comunidad Foral de Navarra	19	0	1	1	1	0	1	23
Araba/Álava	0	0	1	0	0	0	1	2
Gipuzkoa	3	2	1	2	7	0	0	15
Bizkaia	0	1	1	0	0	0	2	4
Pais Vasco	3	3	3	2	7	0	3	21
La Rioja	6	0	0	0	0	0	0	6
La Rioja	6	0	0	0	0	0	0	6
TOTAL	654	12	129	71	26	5	80	977

ANEXO N° 9

**DISTRIBUCION DE LA MAQUINARIA AUTOMOTRIZ
DE RECOLECCION POR TIPOS Y MARCAS
COMERCIALES**



MAQUINARIA AUTOMOTRIZ DE RECOLECCIÓN INSCRITA POR MARCAS

MAQUINARIA NUEVA

Periodo 01-ENE-2017 al 31-DIC-2017

	CEREALES	FORRAJE	PATATAS	REMOLACHA	ALGODON	VENDIMIADORAS	HORTALIZAS	MADERA	VIBRADORES	PLATAFORMAS	BARREDORAS	OTRAS MAQ. RECOLEC.	TOTAL RECOLEC.	
AGRIMAGLIE	0	0	0	0	0	0	0	0	0	0	0	1	0	1
BAUTISTA SANTILLANA	0	0	0	0	0	0	0	0	0	1	0	0	0	1
BLA & SEY	0	0	0	0	0	0	0	0	0	0	0	0	1	1
BOSCO VITTORIO	0	0	0	0	0	0	0	0	0	0	0	1	0	1
CASE IH	3	0	0	0	0	0	0	0	0	0	0	0	0	3
CLAAS	105	10	0	0	0	0	0	0	0	0	0	0	0	115
CORIMA	0	0	0	0	0	0	3	0	0	0	0	0	0	3
CRISPE	0	0	0	0	0	0	0	0	0	4	0	1	0	5
DECLOET	0	0	0	0	0	0	0	0	0	0	0	0	2	2
DEMAN	0	0	0	0	0	0	1	0	0	0	0	0	0	1
DEUTZ-FAHR	9	0	0	0	0	0	0	0	0	0	0	0	0	9
DINGO	0	0	0	0	0	0	0	7	0	0	0	0	0	7
DOOSAN	0	0	0	0	0	0	0	4	0	0	0	0	0	4
ECOLOG	0	0	0	0	0	0	0	2	0	0	0	0	0	2
FEN.DERR	0	0	0	0	0	0	0	0	0	0	0	3	0	3
FENDT	16	0	0	0	0	0	0	0	0	0	0	0	0	16
FORCAR	0	0	0	0	0	0	0	3	0	0	0	0	0	3
FRUITAR	0	0	0	0	0	0	0	0	0	0	5	0	0	5
GREGOIRE	0	0	0	0	0	17	0	0	0	0	0	0	0	17
GUARESI	0	0	0	0	0	0	13	0	0	0	0	0	0	13
HARVETEC	0	0	0	0	0	0	3	0	0	0	0	0	0	3
HITACHI	0	0	0	0	0	0	0	3	0	0	0	0	0	3
HOLMER	0	0	0	1	0	0	0	0	0	0	0	0	0	1
HORTECH	0	0	0	0	0	0	0	0	0	0	0	0	1	1
IDM	0	0	0	0	0	0	0	0	0	0	9	0	0	9
JOFERCAN	0	0	0	0	0	0	0	0	0	0	5	0	0	5



MAQUINARIA AUTOMOTRIZ DE RECOLECCIÓN INSCRITA POR MARCAS

MAQUINARIA NUEVA

Periodo 01-ENE-2017 al 31-DIC-2017

	CEREALES	FORRAJE	PATATAS	REMOLACHA	ALGODON	VENDIMIADORAS	HORTALIZAS	MADERA	VIBRADORES	PLATAFORMAS	BARREDORAS	OTRAS MAQ. RECOLEC.	TOTAL RECOLEC.
JOHN DEERE	74	2	0	0	0	0	0	12	0	0	0	0	88
KOMATSU	0	0	0	0	0	0	0	8	0	0	0	0	8
KRAMER	0	0	0	0	0	0	0	0	0	0	0	1	1
KRONE	0	0	0	0	0	0	0	0	0	0	0	3	3
LOGSET	0	0	0	0	0	0	0	6	0	0	0	0	6
MASSEY FERGUSON	8	0	0	0	0	0	0	0	0	0	0	0	8
MONCHIERO	0	0	0	0	0	0	0	0	0	0	2	0	2
MORESIL	0	0	0	0	0	0	0	0	9	0	0	0	9
MTS	0	0	0	0	0	0	17	0	0	0	0	0	17
MULTIMOKE	0	0	0	0	0	0	0	0	0	0	0	1	1
NEW HOLLAND	86	8	0	0	0	44	0	0	0	0	0	0	138
ORTOMECA	0	0	0	0	0	0	4	0	0	0	0	0	4
OXBO	0	0	0	0	0	0	1	0	0	0	0	0	1
PELLENC	0	0	0	0	0	18	0	0	7	0	0	0	25
PERENDREU	0	0	0	0	0	0	0	0	0	3	0	0	3
PLAMECA	0	0	0	0	0	0	0	0	0	11	0	0	11
PLOEGER	0	0	0	0	0	0	3	0	0	0	0	0	3
PONSSE	0	0	0	0	0	0	0	5	0	0	0	0	5
SICMA	0	0	0	0	0	0	0	0	8	0	0	0	8
SPAPPERI	0	0	0	0	0	0	0	0	0	0	0	2	2
TECNOFRUIT	0	0	0	0	0	0	0	0	0	10	0	0	10
TIMBERPRO	0	0	0	0	0	0	0	1	0	0	0	0	1
VIDELSUR	0	0	0	0	0	0	0	0	2	0	0	0	2
VILFRUIT	0	0	0	0	0	0	0	0	0	8	0	0	8
YANMAR	0	0	0	0	0	0	0	1	0	0	0	0	1

TOTAL	301	20	0	1	0	79	45	1	31	51	8	11	599
-------	-----	----	---	---	---	----	----	---	----	----	---	----	-----

ANEXO Nº 10

**DISTRIBUCION DE OTRAS MAQUINAS
AUTOMOTRICES POR TIPOS Y MARCAS
COMERCIALES**



OTRAS MÁQUINAS AUTOMOTRICES INSCRITAS POR MARCAS

MAQUINARIA NUEVA

Periodo 01-ENE-2017 al 31-DIC-2017

	EQUIPOS DE CARGA	TRACTOCARROS	MOTOCULTORES	MOTOAZADAS	MOTOSEGADORAS	OTRAS MOTOMAQUINAS	OTRAS AUTOMOTRICES	TOTAL
AEBI	0	0	0	0	0	4	0	4
AGM	0	0	0	0	0	0	1	1
AGRIA	0	0	2	3	0	4	0	9
AGRIFAC	0	0	0	0	0	0	2	2
AGRIMAC	7	0	1	0	1	0	0	9
ALFA	0	1	13	0	0	0	0	14
ALPEX	0	0	0	1	0	0	0	1
AMATE	30	0	0	0	0	0	10	40
AMAZONE	0	0	0	0	0	0	1	1
ANOVA	0	0	0	1	0	0	0	1
ARCTIC CAT	0	1	0	0	0	0	0	1
AUSA	121	0	0	0	0	0	0	121
AVANT	2	0	0	0	0	0	0	2
BARBIERI	0	0	3	4	1	0	0	8
BASIC	0	0	2	14	0	0	0	16
BCS	0	0	3	0	2	0	0	5
BENASSI	0	0	0	4	0	0	0	4
BERTOLINI	2	0	5	1	0	0	0	8
BOBCAT	39	0	0	0	0	0	0	39
BRIELMAIER	0	0	0	0	1	0	0	1
CAMPEON	3	0	0	0	0	0	0	3
CAMS	1	0	0	0	0	0	0	1
CARON	0	5	0	0	0	0	0	5
CASE	27	0	0	0	0	0	0	27
CASORZO	0	0	0	1	0	0	0	1
CAT	4	0	0	0	0	0	0	4



OTRAS MÁQUINAS AUTOMOTRICES INSCRITAS POR MARCAS

MAQUINARIA NUEVA

Periodo 01-ENE-2017 al 31-DIC-2017

	EQUIPOS DE CARGA	TRACTOCARROS	MOTOCULTORES	MOTOAZADAS	MOTOSEGADORAS	OTRAS MOTOMAQUINAS	OTRAS AUTOMOTRICES	TOTAL
CATERPILLAR	9	0	0	0	0	0	0	9
CHALLENGER	0	0	0	0	0	0	2	2
CORMIDI	4	0	0	0	0	0	0	4
DAEWOO	0	0	0	1	0	0	0	1
DIECI	2	0	0	0	0	0	0	2
DOOSAN	1	0	0	0	0	0	0	1
DOPPSTADT	0	0	0	0	0	0	1	1
ERREPII	0	1	0	0	0	0	0	1
EUROSYSTEMS	0	0	0	1	0	0	0	1
FARESIN	0	0	0	0	0	0	8	8
FARESIN-HANDLERS	1	0	0	0	0	0	0	1
FELINO	0	0	0	1	0	0	0	1
FERRARI COSTRUZIONI	0	0	0	0	0	0	1	1
FORT	1	0	0	2	0	0	0	3
FRATELLI	1	0	0	0	0	0	0	1
GEHL	2	0	0	0	0	0	0	2
GIANT	1	0	0	0	0	0	0	1
GREENTEC	0	0	0	0	0	1	0	1
GRILLO	0	0	13	1	1	0	4	19
HIDROMEK	5	0	0	0	0	0	0	5
HONDA	0	0	0	14	0	0	0	14
IDM	0	0	0	0	0	0	8	8
ISEKI	0	0	0	1	0	0	1	2
ITALMIX	0	0	0	0	0	0	2	2
JCB	125	0	0	0	0	0	0	125
JOHN DEERE	0	0	0	0	0	0	2	2



OTRAS MÁQUINAS AUTOMOTRICES INSCRITAS POR MARCAS

MAQUINARIA NUEVA

Periodo 01-ENE-2017 al 31-DIC-2017

	EQUIPOS DE CARGA	TRACTOCARROS	MOTOCULTORES	MOTOAZADAS	MOTOSEGADORAS	OTRAS MOTOMAQUINAS	OTRAS AUTOMOTRICES	TOTAL
JUNGHEINRICH	1	0	0	0	0	0	0	1
KIPOR	1	0	0	2	0	0	0	3
KOMATSU	5	0	0	0	0	0	0	5
KRAMER	1	0	0	0	0	0	0	1
KRAMER-WERKE GMBH	3	0	0	0	0	0	0	3
KUBOTA	2	0	0	0	0	0	0	2
KUHN	0	0	0	0	0	0	7	7
KURIL	0	0	0	1	0	0	0	1
LANDER	0	0	2	0	0	0	0	2
LIEBHERR	1	0	0	0	0	0	0	1
MAN/DGR	0	0	0	0	0	0	1	1
MANITOU	136	0	0	0	0	0	2	138
MARUYAMA	0	0	0	0	0	0	1	1
MATRIX	0	0	0	0	0	0	1	1
MAZZOTTI	0	0	0	0	0	0	4	4
MECANO-MAR	11	0	0	0	0	0	0	11
MERLO	31	0	0	0	0	0	0	31
MGM	0	0	11	0	0	0	0	11
MIGARDEN	0	0	0	4	0	0	0	4
MOTASA	0	0	0	4	0	0	0	4
MULTIONE	1	0	0	0	0	0	0	1
MUSTANG	1	0	0	0	0	0	0	1
MX	0	2	0	0	0	0	0	2
NEW HOLLAND	9	0	0	0	0	0	0	9
NICHINO	0	0	0	1	0	0	0	1
NISSAN	2	0	0	0	0	0	0	2



OTRAS MÁQUINAS AUTOMOTRICES INSCRITAS POR MARCAS

MAQUINARIA NUEVA

Periodo 01-ENE-2017 al 31-DIC-2017

	EQUIPOS DE CARGA	TRACTOCARROS	MOTOCULTORES	MOTOAZADAS	MOTOSEGADORAS	OTRAS MOTOMAQUINAS	OTRAS AUTOMOTRICES	TOTAL
OREC	0	0	0	0	0	0	1	1
PASQUALI	0	0	3	0	0	0	0	3
PIVA	0	0	1	4	0	0	0	5
PRECICULTURE	0	0	0	0	0	0	1	1
QINGDAO EONRUN	2	0	0	0	0	0	0	2
RAPID	0	0	0	0	0	15	0	15
R.M.H.	1	0	0	0	0	0	9	10
ROTECO	0	2	69	1	0	0	0	72
SAGEVI	0	0	0	2	0	0	0	2
SCHAFFER	19	0	0	0	0	0	0	19
SEP	0	0	0	0	0	1	0	1
SPORT GARDEN	1	0	0	0	0	0	0	1
STORTI	0	0	0	0	0	0	3	3
TAKEUCHI	5	0	0	0	0	0	0	5
TAKUMA	0	0	1	0	0	0	0	1
TATOMA	0	0	0	0	0	0	6	6
TEREXLIFT	4	0	0	0	0	0	0	4
TORO	0	0	0	0	0	0	1	1
TOYOTA	3	0	0	0	0	0	0	3
UNICARRIERS	1	0	0	0	0	0	0	1
V.G.	0	0	0	1	0	0	0	1
VILA GRANCHA	0	0	0	1	0	0	0	1
VOLVO	14	0	0	0	0	0	0	14
WEIDEMANN	11	0	0	0	0	0	0	11
TOTAL	654	12	129	71	26	5	80	977

ANEXO N° 11

**MAQUINARIA ARRASTRADA Y SUSPENDIDA POR
TIPOS, CC.AA. Y PROVINCIAS**



MAQUINARIA ARRASTRADA O SUSPENDIDA INSCRITA POR COMUNIDADES AUTÓNOMAS

Periodo 01-ENE-2017 al 31-DIC-2017

MAQUINARIA NUEVA

	MAQUINARIA DE PREPARACION Y TRABAJO DEL SUELO									
	DESBROZADORAS	TRAILLAS	DESPEDREGADORAS	SUBSOLADORES	ARADOS	ROTOCULTORES	GRADAS	CULTIVADORES	OTRAS MÁQUINAS	TOTAL
Andalucía	70	12	8	17	24	72	69	53	49	374
Aragón	9	1	4	1	12	5	29	12	120	193
Principado de Asturias	20	0	0	0	2	16	3	2	5	48
Illes Balears	6	0	1	0	32	19	2	36	19	115
Canarias	3	0	4	13	11	40	0	0	14	85
Cantabria	7	0	0	0	0	1	0	1	0	9
Castilla y León	5	2	9	4	53	10	104	43	291	521
Castilla - La Mancha	7	0	16	2	13	5	48	9	137	237
Cataluña	7	2	3	3	2	9	25	27	58	136
Comunitat Valenciana	7	2	1	1	0	4	3	1	9	28
Extremadura	13	3	4	7	34	17	73	43	34	228
Galicia	18	0	1	0	10	12	27	2	17	87
Comunidad de Madrid	0	0	1	0	6	2	6	2	14	31
Region de Murcia	18	22	11	25	26	62	32	40	53	289
Comunidad Foral de Navarra	5	2	4	4	43	17	15	5	31	126
Pais Vasco	9	0	0	0	13	24	5	8	9	68
La Rioja	6	0	2	2	32	11	11	21	19	104
TOTAL	210	46	69	79	313	326	452	305	879	2679

MAQUINARIA ARRASTRADA O SUSPENDIDA INSCRITA POR PROVINCIAS Y COMUNIDADES AUTÓNOMAS

MAQUINARIA NUEVA

Periodo 01-ENE-2017 al 31-DIC-2017

MAQUINARIA DE PREPARACION Y TRABAJO DEL SUELO										
DESBROZADORAS	TRAILLAS	DESPEDREGADORAS	SUBSOLADORES	ARADOS	ROTOCULTORES	GRADAS	CULTIVADORES	OTRAS MÁQUINAS	TOTAL	
Almería	27	3	2	5	11	47	2	25	2	124
Cádiz	9	0	2	0	1	4	13	8	1	38
Córdoba	4	0	1	0	0	0	2	1	10	18
Granada	15	0	0	5	4	7	5	13	4	53
Huelva	4	2	1	4	1	13	10	3	21	59
Jaén	2	0	1	2	1	0	2	1	5	14
Málaga	0	0	1	0	1	0	0	1	2	5
Sevilla	9	7	0	1	5	1	35	1	4	63
Andalucía	70	12	8	17	24	72	69	53	49	374
Huesca	2	0	1	0	1	2	14	1	29	50
Teruel	1	1	2	0	4	1	1	5	36	51
Zaragoza	6	0	1	1	7	2	14	6	55	92
Aragón	9	1	4	1	12	5	29	12	120	193
Asturias	20	0	0	0	2	16	3	2	5	48
Principado de Asturias	20	0	0	0	2	16	3	2	5	48
Illes Balears	6	0	1	0	32	19	2	36	19	115
Illes Balears	6	0	1	0	32	19	2	36	19	115
Las Palmas	1	0	4	8	3	19	0	0	3	38
Santa Cruz de Tenerife	2	0	0	5	8	21	0	0	11	47
Canarias	3	0	4	13	11	40	0	0	14	85
Cantabria	7	0	0	0	0	1	0	1	0	9
Cantabria	7	0	0	0	0	1	0	1	0	9



MAQUINARIA ARRASTRADA O SUSPENDIDA INSCRITA POR PROVINCIAS Y COMUNIDADES AUTÓNOMAS

MAQUINARIA NUEVA

Periodo 01-ENE-2017 al 31-DIC-2017

MAQUINARIA DE PREPARACION Y TRABAJO DEL SUELO										
DESBROZADORAS	TRAILLAS	DESPEDREGADORAS	SUBSOLADORES	ARADOS	ROTOCULTORES	GRADAS	CULTIVADORES	OTRAS MÁQUINAS	TOTAL	
Ávila	0	0	0	1	4	0	4	0	12	21
Burgos	0	1	0	0	4	1	10	16	71	103
León	1	0	2	1	2	2	10	12	14	44
Palencia	0	1	0	0	6	0	8	1	33	49
Salamanca	1	0	1	0	12	2	21	6	33	76
Segovia	1	0	3	0	3	0	7	0	25	39
Soria	0	0	1	0	6	0	6	1	32	46
Valladolid	2	0	2	1	15	3	20	7	54	104
Zamora	0	0	0	1	1	2	18	0	17	39
Castilla y León	5	2	9	4	53	10	104	43	291	521
Albacete	2	0	5	1	1	3	3	1	22	38
Ciudad Real	3	0	2	1	6	1	14	6	23	56
Cuenca	0	0	7	0	1	0	13	0	57	78
Guadalajara	0	0	1	0	2	0	3	0	17	23
Toledo	2	0	1	0	3	1	15	2	18	42
Castilla - La Mancha	7	0	16	2	13	5	48	9	137	237
Barcelona	1	0	0	0	0	3	7	12	10	33
Girona	0	0	0	1	0	1	6	1	5	14
Lleida	3	1	1	1	2	5	5	5	23	46
Tarragona	3	1	2	1	0	0	7	9	20	43
Cataluña	7	2	3	3	2	9	25	27	58	136
Alicante/Alacant	5	0	1	1	0	3	1	0	0	11

MAQUINARIA ARRASTRADA O SUSPENDIDA INSCRITA POR PROVINCIAS Y COMUNIDADES AUTÓNOMAS

Periodo 01-ENE-2017 al 31-DIC-2017

MAQUINARIA NUEVA

MAQUINARIA DE PREPARACION Y TRABAJO DEL SUELO										
DESBROZADORAS	TRAILLAS	DESPEDREGADORAS	SUBSOLADORES	ARADOS	ROTOCULTORES	GRADAS	CULTIVADORES	OTRAS MÁQUINAS	TOTAL	
Castellón/Castelló	0	0	0	0	0	0	2	0	1	3
Valencia/València	2	2	0	0	0	1	0	1	8	14
Comunitat Valenciana	7	2	1	1	0	4	3	1	9	28
Badajoz	7	3	2	7	25	13	42	28	25	152
Cáceres	6	0	2	0	9	4	31	15	9	76
Extremadura	13	3	4	7	34	17	73	43	34	228
A Coruña	9	0	1	0	5	6	10	1	5	37
Lugo	3	0	0	0	4	2	13	1	7	30
Ourense	3	0	0	0	1	2	1	0	0	7
Pontevedra	3	0	0	0	0	2	3	0	5	13
Galicia	18	0	1	0	10	12	27	2	17	87
Madrid	0	0	1	0	6	2	6	2	14	31
Comunidad de Madrid	0	0	1	0	6	2	6	2	14	31
Murcia	18	22	11	25	26	62	32	40	53	289
Region de Murcia	18	22	11	25	26	62	32	40	53	289
Navarra	5	2	4	4	43	17	15	5	31	126
Comunidad Foral de Navarra	5	2	4	4	43	17	15	5	31	126
Araba/Álava	0	0	0	0	9	18	5	6	8	46
Bizkaia	2	0	0	0	1	1	0	0	1	5
Gipuzkoa	7	0	0	0	3	5	0	2	0	17
Pais Vasco	9	0	0	0	13	24	5	8	9	68
La Rioja	6	0	2	2	32	11	11	21	19	104



MAQUINARIA ARRASTRADA O SUSPENDIDA INSCRITA POR PROVINCIAS Y COMUNIDADES AUTÓNOMAS

Periodo 01-ENE-2017 al 31-DIC-2017

MAQUINARIA NUEVA

MAQUINARIA DE PREPARACION Y TRABAJO DEL SUELO										
	DESBROZADORAS	TRAILLAS	DESPEDREGADORAS	SUBSOLADORES	ARADOS	ROTOCULTORES	GRADAS	CULTIVADORES	OTRAS MÁQUINAS	TOTAL
La Rioja	6	0	2	2	32	11	11	21	19	104
TOTAL	210	46	69	79	313	326	452	305	879	2679



MAQUINARIA ARRASTRADA O SUSPENDIDA INSCRITA POR COMUNIDADES AUTÓNOMAS

Periodo 01-ENE-2017 al 31-DIC-2017

MAQUINARIA NUEVA

EQUIPOS DE SIEMBRA Y PLANTACIÓN									TOTAL
SEBRADORAS EN LINEA	SEBRADORAS EN MONOGRAMO	SEBRADORAS DIRECTAS	SEBRADORAS COMBINADAS	MAQ.TRANSPLANTE	APLICADORES DE CUBIERTAS DEL SUELO	MAQ.PARA PLANTACIÓN	OTRAS MAQUINARIA PARA SIEMBRA Y PLANTACIÓN		
Andalucía	8	4	2	0	0	8	6	7	35
Aragón	18	8	81	1	0	1	0	1	110
Principado de Asturias	2	7	1	0	0	0	0	1	11
Illes Balears	3	2	6	0	0	2	0	3	16
Canarias	0	0	0	0	1	0	3	16	20
Cantabria	0	0	1	0	0	0	0	0	1
Castilla y León	51	37	237	3	2	0	1	4	335
Castilla - La Mancha	18	10	36	1	0	0	3	4	72
Cataluña	11	1	51	0	0	3	0	2	68
Comunitat Valenciana	1	0	0	0	0	0	0	0	1
Extremadura	6	1	3	4	1	0	3	15	33
Galicia	5	2	3	0	0	0	0	2	12
Comunidad de Madrid	2	4	4	4	0	0	2	0	16
Region de Murcia	6	0	0	1	0	12	2	5	26
Comunidad Foral de Navarra	14	4	12	0	0	3	2	5	40
Pais Vasco	6	4	6	0	0	0	0	4	20
La Rioja	2	0	4	0	0	0	0	0	6
TOTAL	153	84	447	14	4	29	22	69	822



MAQUINARIA ARRASTRADA O SUSPENDIDA INSCRITA POR PROVINCIAS Y COMUNIDADES AUTÓNOMAS

Periodo 01-ENE-2017 al 31-DIC-2017

MAQUINARIA NUEVA

EQUIPOS DE SIEMBRA Y PLANTACIÓN									
SEMBRADORAS EN LINEA	SEMBRADORAS EN MONOGRAMO	SEMBRADORAS DIRECTAS	SEMBRADORAS COMBINADAS	MAQ.TRANSPLANTE	APLICADORES DE CUBIERTAS DEL SUELO	MAQ.PARA PLANTACIÓN	OTRAS MAQUINARIA PARA SIEMBRA Y PLANTACIÓN	TOTAL	
Almería	2	0	0	0	0	0	0	6	8
Cádiz	4	1	0	0	0	0	3	1	9
Córdoba	1	1	0	0	0	0	2	0	4
Huelva	0	0	1	0	0	8	0	0	9
Sevilla	1	2	1	0	0	0	1	0	5
Andalucía	8	4	2	0	0	8	6	7	35
Huesca	6	1	34	0	0	1	0	0	42
Teruel	3	3	11	1	0	0	0	0	18
Zaragoza	9	4	36	0	0	0	0	1	50
Aragón	18	8	81	1	0	1	0	1	110
Asturias	2	7	1	0	0	0	0	1	11
Principado de Asturias	2	7	1	0	0	0	0	1	11
Illes Balears	3	2	6	0	0	2	0	3	16
Illes Balears	3	2	6	0	0	2	0	3	16
Las Palmas	0	0	0	0	1	0	1	7	9
Santa Cruz de Tenerife	0	0	0	0	0	0	2	9	11
Canarias	0	0	0	0	1	0	3	16	20
Cantabria	0	0	1	0	0	0	0	0	1
Cantabria	0	0	1	0	0	0	0	0	1
Ávila	4	1	3	0	1	0	0	0	9
Burgos	4	4	48	0	0	0	0	0	56
León	1	7	10	0	0	0	0	2	20
Palencia	5	3	34	1	0	0	0	0	43



MAQUINARIA ARRASTRADA O SUSPENDIDA INSCRITA POR PROVINCIAS Y COMUNIDADES AUTÓNOMAS

Periodo 01-ENE-2017 al 31-DIC-2017

MAQUINARIA NUEVA

EQUIPOS DE SIEMBRA Y PLANTACIÓN								
SEMBRADORAS EN LINEA	SEMBRADORAS EN MONOGRAMO	SEMBRADORAS DIRECTAS	SEMBRADORAS COMBINADAS	MAQ.TRANSPLANTE	APLICADORES DE CUBIERTAS DEL SUELO	MAQ.PARA PLANTACIÓN	OTRAS MAQUINARIA PARA SIEMBRA Y PLANTACIÓN	TOTAL
Salamanca	9	6	9	0	0	0	0	24
Segovia	4	3	14	1	1	0	1	25
Soria	8	6	41	0	0	0	0	55
Valladolid	9	5	58	1	0	0	1	74
Zamora	7	2	20	0	0	0	0	29
Castilla y León	51	37	237	3	2	0	4	335
Albacete	1	2	6	0	0	0	1	10
Ciudad Real	6	0	7	0	0	0	1	14
Cuenca	4	5	9	0	0	0	1	20
Guadalajara	6	3	13	1	0	0	1	24
Toledo	1	0	1	0	0	0	1	4
Castilla - La Mancha	18	10	36	1	0	0	4	72
Barcelona	4	0	14	0	0	1	0	19
Girona	1	1	1	0	0	0	1	4
Lleida	4	0	33	0	0	1	0	38
Tarragona	2	0	3	0	0	1	1	7
Cataluña	11	1	51	0	0	3	2	68
Valencia/València	1	0	0	0	0	0	0	1
Comunitat Valenciana	1	0	0	0	0	0	0	1
Badajoz	6	0	2	3	0	0	12	24
Cáceres	0	1	1	1	1	0	3	9
Extremadura	6	1	3	4	1	0	15	33
A Coruña	0	2	2	0	0	0	1	5



MAQUINARIA ARRASTRADA O SUSPENDIDA INSCRITA POR PROVINCIAS Y COMUNIDADES AUTÓNOMAS

Periodo 01-ENE-2017 al 31-DIC-2017

MAQUINARIA NUEVA

	EQUIPOS DE SIEMBRA Y PLANTACIÓN								TOTAL
	SEBRADORAS EN LINEA	SEBRADORAS EN MONOGRAMO	SEBRADORAS DIRECTAS	SEBRADORAS COMBINADAS	MAQ.TRANSPLANTE	APLICADORES DE CUBIERTAS DEL SUELO	MAQ.PARA PLANTACIÓN	OTRAS MAQUINARIA PARA SIEMBRA Y PLANTACIÓN	
Lugo	2	0	0	0	0	0	0	0	2
Ourense	1	0	0	0	0	0	0	1	2
Pontevedra	2	0	1	0	0	0	0	0	3
Galicia	5	2	3	0	0	0	0	2	12
Madrid	2	4	4	4	0	0	2	0	16
Comunidad de Madrid	2	4	4	4	0	0	2	0	16
Murcia	6	0	0	1	0	12	2	5	26
Region de Murcia	6	0	0	1	0	12	2	5	26
Navarra	14	4	12	0	0	3	2	5	40
Comunidad Foral de Navarra	14	4	12	0	0	3	2	5	40
Araba/Álava	5	4	6	0	0	0	0	4	19
Gipuzkoa	1	0	0	0	0	0	0	0	1
Pais Vasco	6	4	6	0	0	0	0	4	20
La Rioja	2	0	4	0	0	0	0	0	6
La Rioja	2	0	4	0	0	0	0	0	6
TOTAL	153	84	447	14	4	29	22	69	822



MAQUINARIA ARRASTRADA O SUSPENDIDA INSCRITA POR COMUNIDADES AUTÓNOMAS

Periodo 01-ENE-2017 al 31-DIC-2017

MAQUINARIA NUEVA

	EQUIPOS DE TRATAMIENTO				EQUIPOS PARA APORTE DE FERTILIZANTES Y AGUA					
	PULVERIZADORES HIDRAULICOS	PULVERIZADORES HIDRONEUMATICOS (ATOMIZADORES)	ESPOLVOREADORES	OTROS EQUIPOS	TOTAL	ESPARCIDORES ESTIERCOL	DISTRIBUIDORES PURINES	DISTRIBUIDORES ABONOS MINERALES	OTROS EQUIPOS	TOTAL
Andalucía	1581	1.167	59	24	2.831	41	57	146	4	248
Aragón	311	265	8	3	587	52	76	87	0	215
Principado de Asturias	55	3	0	0	58	22	35	12	0	69
Illes Balears	43	30	9	5	87	1	2	14	0	17
Canarias	66	23	1	2	92	1	0	8	0	9
Cantabria	5	0	0	0	5	10	25	2	0	37
Castilla y León	703	65	25	27	820	87	107	351	0	545
Castilla - La Mancha	635	491	87	33	1.246	97	40	183	0	320
Cataluña	255	252	33	17	557	44	76	22	0	142
Comunitat Valenciana	187	467	6	9	669	7	10	11	0	28
Extremadura	442	282	34	6	764	34	28	74	1	137
Galicia	332	82	2	6	422	36	167	44	1	248
Comunidad de Madrid	43	6	0	1	50	3	4	5	0	12
Region de Murcia	196	223	27	6	452	9	25	9	0	43
Comunidad Foral de Navarra	103	57	2	2	164	13	12	54	0	79
Pais Vasco	36	38	7	4	85	12	14	31	0	57
La Rioja	56	123	23	9	211	5	5	22	2	34
TOTAL	5.049	3.574	323	154	9.100	474	683	1.075	8	2.240



MAQUINARIA ARRASTRADA O SUSPENDIDA INSCRITA POR PROVINCIAS Y COMUNIDADES AUTÓNOMAS

Periodo 01-ENE-2017 al 31-DIC-2017

MAQUINARIA NUEVA

	EQUIPOS DE TRATAMIENTO					EQUIPOS PARA APORTE DE FERTILIZANTES Y AGUA				
	PULVERIZADORES HIDRAULICOS	PULVERIZADORES HIDRONEUMATICOS (ATOMIZADORES)	ESPOLVOREADORES	OTROS EQUIPOS	TOTAL	ESPARCIDORES ESTIERCOL	DISTRIBUIDORES PURINES	DISTRIBUIDORES ABONOS MINERALES	OTROS EQUIPOS	TOTAL
Almería	64	45	40	12	161	5	5	4	0	14
Cádiz	76	18	5	6	105	3	1	15	0	19
Córdoba	251	239	4	1	495	7	19	31	0	57
Granada	196	146	3	0	345	4	6	13	4	27
Huelva	79	75	2	1	157	4	6	6	0	16
Jaén	465	318	0	1	784	2	4	17	0	23
Málaga	116	71	2	1	190	2	4	8	0	14
Sevilla	334	255	3	2	594	14	12	52	0	78
Andalucía	1.581	1.167	59	24	2.831	41	57	146	4	248
Huesca	112	63	0	2	177	25	25	47	0	97
Teruel	22	23	0	0	45	11	25	6	0	42
Zaragoza	177	179	8	1	365	16	26	34	0	76
Aragón	311	265	8	3	587	52	76	87	0	215
Asturias	55	3	0	0	58	22	35	12	0	69
Principado de Asturias	55	3	0	0	58	22	35	12	0	69
Illes Balears	43	30	9	5	87	1	2	14	0	17
Illes Balears	43	30	9	5	87	1	2	14	0	17
Las Palmas	47	12	1	1	61	0	0	8	0	8
Santa Cruz de Tenerife	19	11	0	1	31	1	0	0	0	1
Canarias	66	23	1	2	92	1	0	8	0	9
Cantabria	5	0	0	0	5	10	25	2	0	37



MAQUINARIA ARRASTRADA O SUSPENDIDA INSCRITA POR PROVINCIAS Y COMUNIDADES AUTÓNOMAS

Periodo 01-ENE-2017 al 31-DIC-2017

MAQUINARIA NUEVA

	EQUIPOS DE TRATAMIENTO					EQUIPOS PARA APORTE DE FERTILIZANTES Y AGUA				
	PULVERIZADORES HIDRAULICOS	PULVERIZADORES HIDRONEUMATICOS (ATOMIZADORES)	ESPOLVOREADORES	OTROS EQUIPOS	TOTAL	ESPARCIDORES ESTIERCOL	DISTRIBUIDORES PURINES	DISTRIBUIDORES ABONOS MINERALES	OTROS EQUIPOS	TOTAL
Cantabria	5	0	0	0	5	10	25	2	0	37
Ávila	36	2	0	0	38	9	8	33	0	50
Burgos	109	15	9	7	140	3	20	61	0	84
León	74	14	1	0	89	15	4	46	0	65
Palencia	56	0	0	0	56	4	2	30	0	36
Salamanca	57	0	0	1	58	12	21	26	0	59
Segovia	66	1	5	2	74	8	32	35	0	75
Soria	82	6	0	0	88	1	0	34	0	35
Valladolid	130	25	10	16	181	15	9	48	0	72
Zamora	93	2	0	1	96	20	11	38	0	69
Castilla y León	703	65	25	27	820	87	107	351	0	545
Albacete	148	107	7	5	267	18	13	31	0	62
Ciudad Real	204	223	48	13	488	40	7	47	0	94
Cuenca	121	84	17	12	234	10	2	55	0	67
Guadalajara	41	3	0	2	46	3	0	21	0	24
Toledo	121	74	15	1	211	26	18	29	0	73
Castilla - La Mancha	635	491	87	33	1.246	97	40	183	0	320
Barcelona	39	38	13	7	97	14	17	2	0	33
Girona	34	8	1	1	44	4	8	1	0	13
Lleida	123	123	0	2	248	18	41	12	0	71
Tarragona	59	83	19	7	168	8	10	7	0	25
Cataluña	255	252	33	17	557	44	76	22	0	142



MAQUINARIA ARRASTRADA O SUSPENDIDA INSCRITA POR PROVINCIAS Y COMUNIDADES AUTÓNOMAS

Periodo 01-ENE-2017 al 31-DIC-2017

MAQUINARIA NUEVA

	EQUIPOS DE TRATAMIENTO					EQUIPOS PARA APORTE DE FERTILIZANTES Y AGUA				
	PULVERIZADORES HIDRAULICOS	PULVERIZADORES HIDRONEUMATICOS (ATOMIZADORES)	ESPOLVOREADORES	OTROS EQUIPOS	TOTAL	ESPARCIDORES ESTIERCOL	DISTRIBUIDORES PURINES	DISTRIBUIDORES ABONOS MINERALES	OTROS EQUIPOS	TOTAL
Alicante/Alacant	53	114	1	1	169	0	1	2	0	3
Castellón/Castelló	59	92	0	1	152	1	3	2	0	6
Valencia/València	75	261	5	7	348	6	6	7	0	19
Comunitat Valenciana	187	467	6	9	669	7	10	11	0	28
Badajoz	282	248	33	5	568	26	26	47	0	99
Cáceres	160	34	1	1	196	8	2	27	1	38
Extremadura	442	282	34	6	764	34	28	74	1	137
A Coruña	157	0	2	0	159	4	54	8	1	67
Lugo	57	3	0	0	60	17	70	19	0	106
Ourense	41	15	0	4	60	7	13	7	0	27
Pontevedra	77	64	0	2	143	8	30	10	0	48
Galicia	332	82	2	6	422	36	167	44	1	248
Madrid	43	6	0	1	50	3	4	5	0	12
Comunidad de Madrid	43	6	0	1	50	3	4	5	0	12
Murcia	196	223	27	6	452	9	25	9	0	43
Region de Murcia	196	223	27	6	452	9	25	9	0	43
Navarra	103	57	2	2	164	13	12	54	0	79
Comunidad Foral de Navarra	103	57	2	2	164	13	12	54	0	79
Araba/Álava	25	29	7	3	64	6	5	27	0	38
Bizkaia	3	0	0	0	3	3	3	1	0	7
Gipuzkoa	8	9	0	1	18	3	6	3	0	12



MAQUINARIA ARRASTRADA O SUSPENDIDA INSCRITA POR PROVINCIAS Y COMUNIDADES AUTÓNOMAS

Periodo 01-ENE-2017 al 31-DIC-2017

MAQUINARIA NUEVA

	EQUIPOS DE TRATAMIENTO					EQUIPOS PARA APORTE DE FERTILIZANTES Y AGUA				
	PULVERIZADORES HIDRAULICOS	PULVERIZADORES HIDRONEUMATICOS (ATOMIZADORES)	ESPOLVOREADORES	OTROS EQUIPOS	TOTAL	ESPARCIDORES ESTIERCOL	DISTRIBUIDORES PURINES	DISTRIBUIDORES ABONOS MINERALES	OTROS EQUIPOS	TOTAL
Pais Vasco	36	38	7	4	85	12	14	31	0	57
La Rioja	56	123	23	9	211	5	5	22	2	34
La Rioja	56	123	23	9	211	5	5	22	2	34
TOTAL	5.049	3.574	323	154	9.100	474	683	1.075	8	2.240



MAQUINARIA ARRASTRADA O SUSPENDIDA INSCRITA POR COMUNIDADES AUTÓNOMAS

Periodo 01-ENE-2017 al 31-DIC-2017

MAQUINARIA NUEVA

	EQUIPOS DE RECOLECCION DE FORRAJES								EQUIPOS DE RECOLECCION DE REMOLACHA					
	SEGADORAS	RASTRILLOS	PICADORAS CARGADORAS	EMPACADORAS			EQUIPOS DE CARGA	OTRAS MÁQUINAS	TOTAL	DESCORONADORAS	ARRANCADORAS	COSECHADORAS ARRASTRADAS	OTRAS MÁQUINAS	TOTAL
				CONVENCIONALES	GRANDES PACAS	ROTOEMPACADORAS								
Andalucía	14	19	0	22	30	6	15	1	107	0	0	0	0	0
Aragón	20	31	0	1	15	10	19	0	96	0	0	0	0	0
Principado de Asturias	43	41	0	3	0	54	8	11	160	0	0	0	0	0
Illes Balears	16	13	0	1	0	13	3	2	48	0	0	0	0	0
Canarias	0	0	0	1	0	2	0	0	3	0	0	0	0	0
Cantabria	23	13	0	4	1	30	6	7	84	0	0	0	0	0
Castilla y León	74	71	0	4	82	43	6	2	282	0	0	1	1	2
Castilla - La Mancha	24	20	0	8	49	2	3	1	107	0	0	0	1	1
Cataluña	21	17	0	2	20	66	7	7	140	0	0	0	0	0
Comunitat Valenciana	0	1	0	0	0	1	1	0	3	0	0	0	0	0
Extremadura	21	26	0	14	15	9	4	0	89	0	0	0	0	0
Galicia	45	65	0	1	7	88	22	17	245	0	0	0	0	0
Comunidad de Madrid	2	2	0	0	2	0	0	0	6	0	0	0	0	0
Region de Murcia	2	2	0	0	2	1	1	0	8	0	0	0	0	0
Comunidad Foral de Navarra	20	17	0	2	6	9	3	1	58	0	0	0	0	0
Pais Vasco	35	39	0	2	1	21	0	10	108	0	0	0	0	0
La Rioja	0	1	0	0	0	0	1	0	2	0	0	0	0	0
TOTAL	360	378	0	65	230	355	99	59	1.546	0	0	1	2	3



MAQUINARIA ARRASTRADA O SUSPENDIDA INSCRITA POR PROVINCIAS Y COMUNIDADES AUTÓNOMAS

Periodo 01-ENE-2017 al 31-DIC-2017

MAQUINARIA NUEVA

	EQUIPOS DE RECOLECCION DE FORRAJES									EQUIPOS DE RECOLECCION DE REMOLACHA				
	SEGADORAS	RASTRILLOS	PICADORAS CARGADORAS	EMPACADORAS			EQUIPOS DE CARGA	OTRAS MÁQUINAS	TOTAL	DESCORONADORAS	ARRANCADORAS	COSECHADORAS ARRASTRADAS	OTRAS MÁQUINAS	TOTAL
				CONVENCIONALES	GRANDES PACAS	ROTOEMPACADORAS								
Cádiz	2	3	0	4	4	0	2	0	15	0	0	0	0	0
Córdoba	4	6	0	2	10	5	0	0	27	0	0	0	0	0
Granada	1	1	0	1	2	0	3	0	8	0	0	0	0	0
Huelva	5	0	0	2	1	0	0	0	8	0	0	0	0	0
Jaén	0	0	0	0	0	1	0	0	1	0	0	0	0	0
Málaga	0	0	0	9	0	0	6	0	15	0	0	0	0	0
Sevilla	2	9	0	4	13	0	4	1	33	0	0	0	0	0
Andalucía	14	19	0	22	30	6	15	1	107	0	0	0	0	0
Huesca	4	11	0	1	6	2	10	0	34	0	0	0	0	0
Teruel	0	1	0	0	4	3	0	0	8	0	0	0	0	0
Zaragoza	16	19	0	0	5	5	9	0	54	0	0	0	0	0
Aragón	20	31	0	1	15	10	19	0	96	0	0	0	0	0
Asturias	43	41	0	3	0	54	8	11	160	0	0	0	0	0
Principado de Asturias	43	41	0	3	0	54	8	11	160	0	0	0	0	0
Illes Balears	16	13	0	1	0	13	3	2	48	0	0	0	0	0
Illes Balears	16	13	0	1	0	13	3	2	48	0	0	0	0	0
Las Palmas	0	0	0	1	0	1	0	0	2	0	0	0	0	0
Santa Cruz de Tenerife	0	0	0	0	0	1	0	0	1	0	0	0	0	0
Canarias	0	0	0	1	0	2	0	0	3	0	0	0	0	0
Cantabria	23	13	0	4	1	30	6	7	84	0	0	0	0	0



MAQUINARIA ARRASTRADA O SUSPENDIDA INSCRITA POR PROVINCIAS Y COMUNIDADES AUTÓNOMAS

Periodo 01-ENE-2017 al 31-DIC-2017

MAQUINARIA NUEVA

	EQUIPOS DE RECOLECCION DE FORRAJES									EQUIPOS DE RECOLECCION DE REMOLACHA				
	SEGADORAS	RASTRILLOS	PICADORAS CARGADORAS	EMPACADORAS			EQUIPOS DE CARGA	OTRAS MÁQUINAS	TOTAL	DESCORONADORAS	ARRANCADORAS	COSECHADORAS ARRASTRADAS	OTRAS MÁQUINAS	TOTAL
				CONVENCIONALES	GRANDES PACAS	ROTOEMPACADORAS								
Cantabria	23	13	0	4	1	30	6	7	84	0	0	0	0	0
Ávila	10	6	0	0	11	3	0	0	30	0	0	0	0	0
Burgos	5	5	0	1	13	3	1	1	29	0	0	0	0	0
León	4	4	0	1	11	9	2	0	31	0	0	0	1	1
Palencia	9	13	0	1	4	5	0	0	32	0	0	0	0	0
Salamanca	15	7	0	0	11	10	0	1	44	0	0	0	0	0
Segovia	4	5	0	1	6	1	0	0	17	0	0	0	0	0
Soria	0	0	0	0	2	1	0	0	3	0	0	0	0	0
Valladolid	17	25	0	0	18	4	2	0	66	0	0	1	0	1
Zamora	10	6	0	0	6	7	1	0	30	0	0	0	0	0
Castilla y León	74	71	0	4	82	43	6	0	282	0	0	1	1	2
Albacete	5	6	0	2	9	1	1	0	24	0	0	0	0	0
Ciudad Real	10	5	0	1	14	0	1	1	32	0	0	0	0	0
Cuenca	0	2	0	2	4	0	1	0	9	0	0	0	1	1
Guadalajara	0	1	0	0	5	1	0	0	7	0	0	0	0	0
Toledo	9	6	0	3	17	0	0	0	35	0	0	0	0	0
Castilla - La Mancha	24	20	0	8	49	2	3	0	107	0	0	0	1	1
Barcelona	5	2	0	0	4	16	1	0	28	0	0	0	0	0
Girona	4	8	0	0	0	19	3	1	35	0	0	0	0	0
Lleida	12	7	0	2	15	30	3	6	75	0	0	0	0	0
Tarragona	0	0	0	0	1	1	0	0	2	0	0	0	0	0



MAQUINARIA ARRASTRADA O SUSPENDIDA INSCRITA POR PROVINCIAS Y COMUNIDADES AUTÓNOMAS

Periodo 01-ENE-2017 al 31-DIC-2017

MAQUINARIA NUEVA

	EQUIPOS DE RECOLECCION DE FORRAJES									EQUIPOS DE RECOLECCION DE REMOLACHA				
	SEGADORAS	RASTRILLOS	PICADORAS CARGADORAS	EMPACADORAS			EQUIPOS DE CARGA	OTRAS MÁQUINAS	TOTAL	DESCORONADORAS	ARRANCADORAS	COSECHADORAS ARRASTRADAS	OTRAS MÁQUINAS	TOTAL
				CONVENCIONALES	GRANDES PACAS	ROTOEMPACADORAS								
Cataluña	21	17	0	2	20	66	7	0	140	0	0	0	0	0
Alicante/Alacant	0	1	0	0	0	0	1	0	2	0	0	0	0	0
Valencia/València	0	0	0	0	0	1	0	0	1	0	0	0	0	0
Comunitat Valenciana	0	1	0	0	0	1	1	0	3	0	0	0	0	0
Badajoz	13	18	0	10	12	7	4	0	64	0	0	0	0	0
Cáceres	8	8	0	4	3	2	0	0	25	0	0	0	0	0
Extremadura	21	26	0	14	15	9	4	0	89	0	0	0	0	0
A Coruña	6	24	0	0	3	23	4	5	65	0	0	0	0	0
Lugo	25	32	0	0	4	43	17	7	128	0	0	0	0	0
Ourense	4	0	0	0	0	10	0	0	14	0	0	0	0	0
Pontevedra	10	9	0	1	0	12	1	5	38	0	0	0	0	0
Galicia	45	65	0	1	7	88	22	5	245	0	0	0	0	0
Madrid	2	2	0	0	2	0	0	0	6	0	0	0	0	0
Comunidad de Madrid	2	2	0	0	2	0	0	0	6	0	0	0	0	0
Murcia	2	2	0	0	2	1	1	0	8	0	0	0	0	0
Region de Murcia	2	2	0	0	2	1	1	0	8	0	0	0	0	0
Navarra	20	17	0	2	6	9	3	1	58	0	0	0	0	0
Comunidad Foral de Navarra	20	17	0	2	6	9	3	1	58	0	0	0	0	0
Araba/Álava	8	9	0	1	1	4	0	5	28	0	0	0	0	0
Bizkaia	15	10	0	1	0	3	0	0	29	0	0	0	0	0



MAQUINARIA ARRASTRADA O SUSPENDIDA INSCRITA POR PROVINCIAS Y COMUNIDADES AUTÓNOMAS

Periodo 01-ENE-2017 al 31-DIC-2017

MAQUINARIA NUEVA

	EQUIPOS DE RECOLECCION DE FORRAJES									EQUIPOS DE RECOLECCION DE REMOLACHA				
	SEGADORAS	RASTRILLOS	PICADORAS CARGADORAS	EMPACADORAS			EQUIPOS DE CARGA	OTRAS MÁQUINAS	TOTAL	DESCORONADORAS	ARRANCADORAS	COSECHADORAS ARRASTRADAS	OTRAS MÁQUINAS	TOTAL
				CONVENCIONALES	GRANDES PACAS	ROTOEMPACADORAS								
Gipuzkoa	12	20	0	0	0	14	0	5	51	0	0	0	0	0
Pais Vasco	35	39	0	2	1	21	0	5	108	0	0	0	0	0
La Rioja	0	1	0	0	0	0	1	0	2	0	0	0	0	0
La Rioja	0	1	0	0	0	0	1	0	2	0	0	0	0	0
TOTAL	360	378	0	65	230	355	99	59	1.546	0	0	1	2	3



MAQUINARIA ARRASTRADA O SUSPENDIDA INSCRITA POR COMUNIDADES AUTÓNOMAS

Periodo 01-ENE-2017 al 31-DIC-2017

MAQUINARIA NUEVA

	EQUIPOS DE RECOLECCION DE PATATA			OTROS EQUIPOS DE RECOLECCION						
	ARRANCADORAS	COSECHADORAS ARRASTRADAS	TOTAL	VENDIMIADORAS ARRASTRADAS	DE HÓRTICOLAS ARRASTRADAS	VIBRADORES	PLATAFORMAS ARRASTRADAS	BARREDORAS Y ASPIRADORAS	OTRAS MÁQUINAS DE RECOLECCION	TOTAL
Andalucía	0	0	0	1	3	61	1	6	13	85
Aragón	0	0	0	1	0	14	1	3	5	24
Principado de Asturias	0	0	0	0	1	0	0	0	4	5
Illes Balears	1	2	3	0	0	10	0	1	2	13
Canarias	30	0	30	0	0	0	0	1	1	2
Cantabria	1	0	1	0	0	0	0	0	0	0
Castilla y León	3	5	8	2	2	1	1	1	17	24
Castilla - La Mancha	0	1	1	35	1	14	0	0	19	69
Cataluña	0	0	0	4	1	36	4	7	10	62
Comunitat Valenciana	0	0	0	0	0	0	0	0	1	1
Extremadura	0	0	0	12	1	10	0	0	10	33
Galicia	0	1	1	0	0	0	0	0	2	2
Comunidad de Madrid	0	0	0	0	0	4	0	1	2	7
Region de Murcia	0	0	0	0	2	10	0	1	7	20
Comunidad Foral de Navarra	0	0	0	1	1	1	1	3	2	9
Pais Vasco	0	0	0	0	0	1	0	2	1	4
La Rioja	0	0	0	0	0	5	1	5	0	11
TOTAL	35	9	44	56	12	167	9	31	96	371



MAQUINARIA ARRASTRADA O SUSPENDIDA INSCRITA POR PROVINCIAS Y COMUNIDADES AUTÓNOMAS

Periodo 01-ENE-2017 al 31-DIC-2017

MAQUINARIA NUEVA

	EQUIPOS DE RECOLECCION DE PATATA			OTROS EQUIPOS DE RECOLECCION						
	ARRANCADORAS	COSECHADORAS ARRASTRADAS	TOTAL	VENDIMIADORAS ARRASTRADAS	DE HÓRTICOLAS ARRASTRADAS	VIBRADORES	PLATAFORMAS ARRASTRADAS	BARREDORAS Y ASPIRADORAS	OTRAS MÁQUINAS DE RECOLECCION	TOTAL
Almería	0	0	0	0	0	1	0	0	2	3
Cádiz	0	0	0	0	2	4	0	0	0	6
Córdoba	0	0	0	1	0	4	0	0	1	6
Granada	0	0	0	0	0	40	1	2	7	50
Jaén	0	0	0	0	0	5	0	4	3	12
Málaga	0	0	0	0	0	4	0	0	0	4
Sevilla	0	0	0	0	1	3	0	0	0	4
Andalucía	0	0	0	1	3	61	1	6	13	85
Huesca	0	0	0	0	0	1	1	0	3	5
Teruel	0	0	0	0	0	2	0	1	1	4
Zaragoza	0	0	0	1	0	11	0	2	1	15
Aragón	0	0	0	1	0	14	1	3	5	24
Asturias	0	0	0	0	1	0	0	0	4	5
Principado de Asturias	0	0	0	0	1	0	0	0	4	5
Illes Balears	1	2	3	0	0	10	0	1	2	13
Illes Balears	1	2	3	0	0	10	0	1	2	13
Las Palmas	19	0	19	0	0	0	0	0	0	0
Santa Cruz de Tenerife	11	0	11	0	0	0	0	1	1	2
Canarias	30	0	30	0	0	0	0	1	1	2
Cantabria	1	0	1	0	0	0	0	0	0	0



MAQUINARIA ARRASTRADA O SUSPENDIDA INSCRITA POR PROVINCIAS Y COMUNIDADES AUTÓNOMAS

Periodo 01-ENE-2017 al 31-DIC-2017

MAQUINARIA NUEVA

	EQUIPOS DE RECOLECCION DE PATATA			OTROS EQUIPOS DE RECOLECCION						
	ARRANCADORAS	COSECHADORAS ARRASTRADAS	TOTAL	VENDIMIADORAS ARRASTRADAS	DE HÓRTICOLAS ARRASTRADAS	VIBRADORES	PLATAFORMAS ARRASTRADAS	BARREDORAS Y ASPIRADORAS	OTRAS MÁQUINAS DE RECOLECCION	TOTAL
Cantabria	1	0	1	0	0	0	0	0	0	0
Ávila	0	0	0	0	0	0	0	1	0	3
Burgos	0	0	0	2	0	0	0	0	0	0
León	1	0	1	0	0	0	0	0	0	5
Salamanca	0	1	1	0	0	0	0	0	0	0
Segovia	0	0	0	0	1	0	0	0	0	5
Soria	0	1	1	0	0	0	0	0	0	0
Valladolid	2	3	5	0	1	1	1	0	1	4
Castilla y León	3	5	8	2	2	1	1	1	1	17
Albacete	0	0	0	4	0	0	0	0	0	13
Ciudad Real	0	1	1	23	0	8	0	0	0	3
Cuenca	0	0	0	3	1	1	0	0	0	3
Guadalajara	0	0	0	0	0	1	0	0	0	0
Toledo	0	0	0	5	0	4	0	0	0	0
Castilla - La Mancha	0	1	1	35	1	14	0	0	0	19
Barcelona	0	0	0	2	1	0	0	0	0	1
Lleida	0	0	0	1	0	24	4	2	0	5
Tarragona	0	0	0	1	0	12	0	5	0	4
Cataluña	0	0	0	4	1	36	4	7	0	10
Alicante/Alacant	0	0	0	0	0	0	0	0	0	1



MAQUINARIA ARRASTRADA O SUSPENDIDA INSCRITA POR PROVINCIAS Y COMUNIDADES AUTÓNOMAS

Periodo 01-ENE-2017 al 31-DIC-2017

MAQUINARIA NUEVA

	EQUIPOS DE RECOLECCION DE PATATA			OTROS EQUIPOS DE RECOLECCION						TOTAL	
	ARRANCADORAS	COSECHADORAS ARRASTRADAS	TOTAL	VENDIMIADORAS ARRASTRADAS	DE HÓRTICOLAS ARRASTRADAS	VIBRADORES	PLATAFORMAS ARRASTRADAS	BARREDORAS Y ASPIRADORAS	OTRAS MÁQUINAS DE RECOLECCION		
Comunitat Valenciana	0	0	0	0	0	0	0	0	0	1	1
Badajoz	0	0	0	12	0	0	9	0	0	7	28
Cáceres	0	0	0	0	1	1	1	0	0	3	5
Extremadura	0	0	0	12	1	10	0	0	0	10	33
A Coruña	0	0	0	0	0	0	0	0	0	1	1
Ourense	0	1	1	0	0	0	0	0	0	0	0
Pontevedra	0	0	0	0	0	0	0	0	0	1	1
Galicia	0	1	1	0	0	0	0	0	0	2	2
Madrid	0	0	0	0	0	4	0	0	1	2	7
Comunidad de Madrid	0	0	0	0	0	4	0	0	1	2	7
Murcia	0	0	0	0	2	10	0	0	1	7	20
Region de Murcia	0	0	0	0	2	10	0	0	1	7	20
Navarra	0	0	0	1	1	1	1	1	3	2	9
Comunidad Foral de Navarra	0	0	0	1	1	1	1	1	3	2	9
Araba/Álava	0	0	0	0	0	0	0	0	1	1	2
Gipuzkoa	0	0	0	0	0	0	1	0	1	0	2
Pais Vasco	0	0	0	0	0	0	1	0	2	1	4
La Rioja	0	0	0	0	0	0	5	1	5	0	11



MAQUINARIA ARRASTRADA O SUSPENDIDA INSCRITA POR PROVINCIAS Y COMUNIDADES AUTÓNOMAS

Periodo 01-ENE-2017 al 31-DIC-2017

MAQUINARIA NUEVA

	EQUIPOS DE RECOLECCION DE PATATA			OTROS EQUIPOS DE RECOLECCION						
	ARRANCADORAS	COSECHADORAS ARRASTRADAS	TOTAL	VENDIMIADORAS ARRASTRADAS	DE HÓRTICOLAS ARRASTRADAS	VIBRADORES	PLATAFORMAS ARRASTRADAS	BARREDORAS Y ASPIRADORAS	OTRAS MÁQUINAS DE RECOLECCION	TOTAL
La Rioja	0	0	0	0	0	5	1	5	0	11
TOTAL	35	9	44	56	12	167	9	31	96	371



MAQUINARIA ARRASTRADA O SUSPENDIDA INSCRITA POR COMUNIDADES AUTÓNOMAS

MAQUINARIA NUEVA

Periodo 01-ENE-2017 al 31-DIC-2017

OTRAS MÁQUINAS ARRASTRADAS Ó SUSPENDIDAS							
	MÁQUINAS PARA MADERA	TRITURADORAS DE RESTOS	PODADORAS	PREPODADORAS	OTROS EQUIPOS DE PODA	OTRAS MÁQUINAS ARRASTRADAS	TOTAL
Andalucía	0	95	0	1	0	297	393
Aragón	9	39	31	5	2	30	116
Principado de Asturias	9	17	1	0	0	73	100
Illes Balears	0	23	1	0	0	65	89
Canarias	0	19	0	0	0	30	49
Cantabria	0	2	0	0	0	15	17
Castilla y León	1	9	1	7	0	55	73
Castilla - La Mancha	0	23	3	3	0	23	52
Cataluña	5	49	19	14	1	63	151
Comunitat Valenciana	3	20	3	1	0	27	54
Extremadura	0	61	24	15	2	122	224
Galicia	0	22	0	0	0	62	84
Comunidad de Madrid	0	6	0	0	0	6	12
Region de Murcia	1	72	40	4	5	161	283
Comunidad Foral de Navarra	0	16	0	7	0	38	61
Pais Vasco	0	16	0	13	0	60	89
La Rioja	0	27	0	36	0	33	96
TOTAL	28	516	123	106	10	1.160	1.943



MAQUINARIA ARRASTRADA O SUSPENDIDA INSCRITA POR PROVINCIAS Y COMUNIDADES AUTÓNOMAS

MAQUINARIA NUEVA

Periodo 01-ENE-2017 al 31-DIC-2017

OTRAS MÁQUINAS ARRASTRADAS Ó SUSPENDIDAS							
	MÁQUINAS PARA MADERA	TRITURADORAS DE RESTOS	PODADORAS	PREPODADORAS	OTROS EQUIPOS DE PODA	OTRAS MÁQUINAS ARRASTRADAS	TOTAL
Almería	0	23	0	0	0	123	146
Cádiz	0	3	0	0	0	18	21
Córdoba	0	5	0	0	0	14	19
Granada	0	28	0	0	0	30	58
Huelva	0	13	0	0	0	57	70
Jaén	0	18	0	1	0	35	54
Málaga	0	1	0	0	0	7	8
Sevilla	0	4	0	0	0	13	17
Andalucía	0	95	0	1	0	297	393
Huesca	0	13	1	0	0	9	23
Teruel	2	2	0	0	0	7	11
Zaragoza	7	24	30	5	2	14	82
Aragón	9	39	31	5	2	30	116
Asturias	9	17	1	0	0	73	100
Principado de Asturias	9	17	1	0	2	73	100
Illes Balears	0	23	1	0	0	65	89
Illes Balears	0	23	1	0	2	65	89
Las Palmas	0	8	0	0	0	13	21
Santa Cruz de Tenerife	0	11	0	0	0	17	28
Canarias	0	19	0	0	2	30	49
Cantabria	0	2	0	0	0	15	17



MAQUINARIA ARRASTRADA O SUSPENDIDA INSCRITA POR PROVINCIAS Y COMUNIDADES AUTÓNOMAS

MAQUINARIA NUEVA

Periodo 01-ENE-2017 al 31-DIC-2017

	OTRAS MÁQUINAS ARRASTRADAS Ó SUSPENDIDAS						TOTAL
	MÁQUINAS PARA MADERA	TRITURADORAS DE RESTOS	PODADORAS	PREPODADORAS	OTROS EQUIPOS DE PODA	OTRAS MÁQUINAS ARRASTRADAS	
Cantabria	0	2	0	0	2	15	17
Ávila	0	0	0	0	0	9	9
Burgos	0	6	0	4	0	4	14
León	1	0	1	0	0	3	5
Palencia	0	0	0	0	0	4	4
Salamanca	0	0	0	0	0	19	19
Segovia	0	0	0	0	0	4	4
Soria	0	1	0	0	0	0	1
Valladolid	0	2	0	3	0	9	14
Zamora	0	0	0	0	0	3	3
Castilla y León	1	9	1	7	2	55	73
Albacete	0	8	2	0	0	4	14
Ciudad Real	0	9	0	3	0	15	27
Cuenca	0	1	0	0	0	4	5
Guadalajara	0	0	1	0	0	0	1
Toledo	0	5	0	0	0	0	5
Castilla - La Mancha	0	23	3	3	2	23	52
Barcelona	0	5	0	3	0	7	15
Girona	0	1	0	0	0	5	6
Lleida	2	31	12	5	1	43	94
Tarragona	3	12	7	6	0	8	36



MAQUINARIA ARRASTRADA O SUSPENDIDA INSCRITA POR PROVINCIAS Y COMUNIDADES AUTÓNOMAS

MAQUINARIA NUEVA

Periodo 01-ENE-2017 al 31-DIC-2017

OTRAS MÁQUINAS ARRASTRADAS Ó SUSPENDIDAS							
MÁQUINAS PARA MADERA	TRITURADORAS DE RESTOS	PODADORAS	PREPODADORAS	OTROS EQUIPOS DE PODA	OTRAS MÁQUINAS ARRASTRADAS	TOTAL	
Cataluña	5	49	19	14	3	63	151
Alicante/Alacant	1	3	2	0	0	9	15
Castellón/Castelló	0	11	0	0	0	3	14
Valencia/València	2	6	1	1	0	15	25
Comunitat Valenciana	3	20	3	1	3	27	54
Badajoz	0	39	24	14	2	78	157
Cáceres	0	22	0	1	0	44	67
Extremadura	0	61	24	15	5	122	224
A Coruña	0	8	0	0	0	14	22
Lugo	0	8	0	0	0	32	40
Ourense	0	3	0	0	0	2	5
Pontevedra	0	3	0	0	0	14	17
Galicia	0	22	0	0	5	62	84
Madrid	0	6	0	0	0	6	12
Comunidad de Madrid	0	6	0	0	5	6	12
Murcia	1	72	40	4	5	161	283
Region de Murcia	1	72	40	4	10	161	283
Navarra	0	16	0	7	0	38	61
Comunidad Foral de Navarra	0	16	0	7	10	38	61
Araba/Álava	0	5	0	13	0	11	29
Bizkaia	0	5	0	0	0	12	17



MAQUINARIA ARRASTRADA O SUSPENDIDA INSCRITA POR PROVINCIAS Y COMUNIDADES AUTÓNOMAS

MAQUINARIA NUEVA

Periodo 01-ENE-2017 al 31-DIC-2017

OTRAS MÁQUINAS ARRASTRADAS Ó SUSPENDIDAS							
	MÁQUINAS PARA MADERA	TRITURADORAS DE RESTOS	PODADORAS	PREPODADORAS	OTROS EQUIPOS DE PODA	OTRAS MÁQUINAS ARRASTRADAS	TOTAL
Gipuzkoa	0	6	0	0	0	37	43
Pais Vasco	0	16	0	13	10	60	89
La Rioja	0	27	0	36	0	33	96
La Rioja	0	27	0	36	10	33	96
TOTAL	28	516	123	106	10	1.160	1.943

ANEXO Nº 12

DISTRIBUCION DE LAS MAQUINAS ARRASTRADAS Y SUSPENDIDAS POR TIPOS Y MARCAS COMERCIALES



MAQUINARIA ARRASTRADA O SUSPENDIDA INSCRITA POR MARCAS

Periodo 01-ENE-2017 al 31-DIC-2017

MAQUINARIA NUEVA

MAQUINARIA DE PREPARACION Y TRABAJO DEL SUELO												
DESBROZADORAS	TRAILLAS	DESPEDREGADORAS	SUBSOLADORES	ARADOS	ROTOCULTORES	GRADAS	CULTIVADORES	OTRAS MÁQUINAS	TOTAL			
A.C.	0	0	0	0	0	0	0	0	6	6		
ACMA	3	0	0	0	0	0	0	0	0	3		
ACTIVE	1	0	0	0	0	0	0	0	0	1		
AG GROUP	0	0	0	0	0	0	3	0	0	3		
AGARIN	0	0	6	0	0	0	0	0	0	6		
AGM LEON	0	0	0	0	0	0	0	0	1	1		
AGRATOR	3	0	0	0	0	78	0	0	0	81		
AGRIC	1	0	0	0	0	4	0	0	1	6		
AGRICOLA LOS PORRAS	0	0	0	0	0	0	0	1	0	1		
AGRICOLA MALDONADO	0	0	0	0	0	0	0	0	2	2		
AGRICOLA MUR S.L.	0	0	0	0	0	0	0	0	1	1		
AGRIMARBER	2	1	0	4	1	0	0	3	0	11		
AGRIMAX	0	0	0	0	0	0	0	0	1	1		
AGRIRAM	0	0	0	0	1	0	0	1	1	3		
AGRISEM	0	0	0	0	0	0	1	0	0	1		
AGROLOJA	0	0	0	1	0	0	0	0	1	2		
AGROMET	0	0	0	0	19	0	3	2	6	30		
AGROMETAL	0	0	0	0	0	0	0	1	0	1		
AGROMETAL MARQUEZ	0	0	0	0	0	0	0	2	1	3		
AGROPINAR	0	0	0	0	0	0	0	1	0	1		
AGROSALICIO	0	0	2	0	0	0	0	0	0	2		
AGROSAN	0	0	0	4	0	0	0	4	2	10		



MAQUINARIA ARRASTRADA O SUSPENDIDA INSCRITA POR MARCAS

Periodo 01-ENE-2017 al 31-DIC-2017

MAQUINARIA NUEVA

MAQUINARIA DE PREPARACION Y TRABAJO DEL SUELO									
DESBROZADORAS	TRAILLAS	DESPEDREGADORAS	SUBSOLADORES	ARADOS	ROTOCULTORES	GRADAS	CULTIVADORES	OTRAS MÁQUINAS	TOTAL
AGROSUNA	0	0	0	1	0	0	0	0	1
AGUSTIN	0	0	0	0	0	0	1	0	1
ALDHER	0	0	0	0	0	0	0	1	1
ALDO BIAGIOLI & FIGLI	0	0	0	1	4	0	0	0	5
ALFE	0	0	0	0	0	0	3	4	7
ALIAS CORTES	0	0	0	0	0	0	4	0	4
ALPE	0	0	0	0	1	0	0	0	1
ALPEGO	0	0	0	0	0	31	2	3	36
AMAZONE	0	0	0	0	0	6	1	1	8
AMUR	0	0	0	0	0	0	0	8	8
ANDO	0	0	0	0	0	0	0	3	3
APER	1	0	0	0	0	0	0	1	2
APEROS MARTINEZ	0	0	0	0	0	1	0	0	1
APEROS SANCHEZ	0	0	0	0	5	0	0	1	6
AUSAMA	4	0	0	0	0	0	0	0	4
AVIS	0	0	0	0	0	0	0	1	1
BAGUES, TALLERES	0	0	0	0	0	2	0	35	37
BA-OL	0	0	0	0	0	0	0	1	1
BARBERO	0	0	0	0	1	0	0	0	1
BARCELO	0	0	0	0	0	0	1	0	1
BASELIER	0	0	0	0	0	0	0	1	1
BAUZA	0	0	0	0	13	0	15	0	28



MAQUINARIA ARRASTRADA O SUSPENDIDA INSCRITA POR MARCAS

Periodo 01-ENE-2017 al 31-DIC-2017

MAQUINARIA NUEVA

MAQUINARIA DE PREPARACION Y TRABAJO DEL SUELO												
DESBROZADORAS	TRAILLAS	DESPEDREGADORAS	SUBSOLADORES	ARADOS	ROTOCULTORES	GRADAS	CULTIVADORES	OTRAS MÁQUINAS	TOTAL			
BECCIO & MANDRILE	1	0	0	0	0	0	0	0	0	0	0	1
BELAFER	2	0	0	0	0	0	1	0	0	1	0	4
BELLO	0	0	0	0	0	0	0	2	1	6	0	9
BERICAT	0	0	0	0	0	0	0	0	0	2	0	2
BEVIGLIERI	0	0	1	0	0	0	3	0	0	0	0	4
BLANCO	0	0	0	0	0	0	0	0	0	2	0	2
BOMFORD	1	0	0	0	0	0	0	0	0	0	0	1
BONANZA	0	0	0	0	0	0	1	0	0	0	0	1
BORRA	0	0	0	0	0	0	0	0	0	1	0	1
BOSQUE-ZAMORA	0	0	0	0	0	0	0	3	0	3	0	6
BREVIGLIERI SPA	0	0	0	0	0	0	3	0	0	0	0	3
CADUSA JUANJO	0	0	0	0	0	1	0	0	0	0	0	1
CAL	0	4	0	1	0	0	0	0	3	1	0	9
CAMERO	0	0	0	0	0	0	0	0	0	1	0	1
CAMPA	0	0	0	0	0	0	0	1	0	0	0	1
CAMPAGNOLA	0	0	0	0	0	0	0	0	0	1	0	1
CAMPS	0	0	0	0	0	1	0	1	0	1	0	3
CAPILLA	0	4	0	0	0	0	1	6	7	17	0	35
CARRE	0	0	0	0	0	0	0	0	1	0	0	1
CARRION	0	0	8	0	0	0	0	0	0	0	0	8
CARRUXO	0	0	0	0	0	0	0	1	0	0	0	1
CARSA	0	0	0	0	0	0	0	0	0	1	0	1

MAQUINARIA ARRASTRADA O SUSPENDIDA INSCRITA POR MARCAS

Periodo 01-ENE-2017 al 31-DIC-2017

MAQUINARIA NUEVA

MAQUINARIA DE PREPARACION Y TRABAJO DEL SUELO										
DESBROZADORAS	TRAILLAS	DESPEDREGADORAS	SUBSOLADORES	ARADOS	ROTOCULTORES	GRADAS	CULTIVADORES	OTRAS MÁQUINAS	TOTAL	
CASADO	0	0	0	0	0	0	0	1	1	2
CASTELLON	0	2	0	1	0	0	0	5	0	8
CASTILLERO	0	0	0	0	0	1	0	0	1	2
CASTILLON	0	0	0	0	0	8	0	0	0	8
CAVASOLA	6	0	0	0	0	0	0	0	0	6
CELLI	4	0	0	0	0	0	14	1	0	19
CHIRLAQUE	0	2	0	4	2	2	0	1	4	14
CLAVELLINAS	0	0	0	0	0	0	0	0	3	3
CLEMENS	1	0	0	0	0	0	0	0	1	2
CMAS / C.M.A.S.	0	0	0	0	0	6	0	1	1	8
COLERA	0	0	0	0	0	0	0	0	1	1
CONCEPT	1	0	0	0	0	0	0	0	0	1
CONESA	0	6	0	0	0	1	0	0	4	11
CORBAR	0	0	0	0	0	0	0	0	1	1
CYO	0	0	0	0	0	0	0	1	1	2
DAL-BO	0	0	0	0	0	0	0	1	2	3
DAVID	0	0	0	0	0	1	0	14	18	33
DAVID PLAZA IBAÑEZ	0	0	0	3	9	9	0	22	0	34
DAYCAR	0	0	1	0	0	0	0	0	0	1
DIENTE	0	0	0	0	0	1	0	0	1	10
DITO	0	0	0	1	0	0	0	0	0	1
DIVASSON	0	0	0	0	0	1	0	0	2	3



MAQUINARIA ARRASTRADA O SUSPENDIDA INSCRITA POR MARCAS

Periodo 01-ENE-2017 al 31-DIC-2017

MAQUINARIA NUEVA

MAQUINARIA DE PREPARACION Y TRABAJO DEL SUELO												
DESBROZADORAS	TRAILLAS	DESPEDREGADORAS	SUBSOLADORES	ARADOS	ROTOCULTORES	GRADAS	CULTIVADORES	OTRAS MÁQUINAS	TOTAL			
DOBLAS	0	0	0	0	9	0	21	0	0	30		
DUQUE	0	1	0	0	0	0	1	0	1	3		
ECHO	2	0	0	0	0	0	0	0	0	2		
EL GAUCHO	0	0	0	0	1	0	0	0	0	1		
EL GOLPE	1	0	0	0	3	0	0	0	0	4		
EL JEROMO	0	0	3	5	1	0	0	3	3	15		
EL PAREDES	0	1	0	0	0	0	1	0	0	2		
EL RASERAS	0	0	0	0	1	0	0	0	1	2		
ELHO	0	0	1	0	0	0	0	0	0	1		
EMG	0	0	0	0	0	0	0	0	15	15		
ENGUIX	0	0	0	0	0	12	0	2	0	14		
ENOROSI	0	0	0	0	0	0	0	0	1	1		
ESCALA	0	0	0	0	0	0	0	1	0	1		
ESCUDERO	0	0	0	0	7	0	0	0	5	12		
ESMEBUR	0	0	0	0	0	0	0	0	14	14		
ESPINAR DIAZ E HIJOS	1	0	0	0	0	0	0	3	1	5		
EUROMAC	0	0	0	0	0	0	7	2	0	9		
EVACAR	0	0	0	0	0	0	0	1	3	4		
FALC	0	0	0	0	0	1	1	0	2	4		
FELIX MORAN	0	0	0	0	0	0	0	0	4	4		
FERNANDEZ	3	0	0	0	0	0	0	0	0	3		
FERNANDO JOSE SANCHEZ	0	0	0	1	0	0	0	2	0	3		



MAQUINARIA ARRASTRADA O SUSPENDIDA INSCRITA POR MARCAS

Periodo 01-ENE-2017 al 31-DIC-2017

MAQUINARIA NUEVA

MAQUINARIA DE PREPARACION Y TRABAJO DEL SUELO									
DESBROZADORAS	TRAILLAS	DESPEDREGADORAS	SUBSOLADORES	ARADOS	ROTOCULTORES	GRADAS	CULTIVADORES	OTRAS MÁQUINAS	TOTAL
FERRO BY RINALDI	0	0	2	0	0	0	0	0	2
FITOSA	0	0	0	0	1	0	0	0	1
FONTAN	0	0	0	0	2	0	0	0	2
FORIGO	4	0	10	0	0	7	1	0	23
FRANDENT	0	0	0	0	0	1	0	0	1
FUERTES	0	0	0	0	0	0	1	3	9
FULGENCIO	0	0	0	0	0	0	0	1	1
GAHER	0	0	0	0	0	0	1	2	55
GALUCHO	0	0	0	1	1	0	36	0	44
GARCIA HOYOS	0	0	0	0	2	0	2	2	21
GARDELL	0	0	0	0	0	0	0	1	1
GARPE	0	0	0	0	0	0	0	5	6
GASCON	0	1	0	13	2	0	95	0	111
GASPARDO	0	0	0	0	0	0	0	1	1
GENERAL	9	0	0	0	0	0	0	0	12
GEO	1	0	0	0	0	0	3	0	4
GIL	0	0	0	0	0	19	0	1	21
GIMENO	0	0	1	0	0	0	0	1	11
GL1	1	0	0	0	0	0	0	0	1
GRAMEGNA	0	0	0	0	0	0	0	0	12
GRANO-SYSTEM	0	0	0	0	0	0	1	0	1
GRIMME	0	0	1	0	0	1	0	0	4



MAQUINARIA ARRASTRADA O SUSPENDIDA INSCRITA POR MARCAS

Periodo 01-ENE-2017 al 31-DIC-2017

MAQUINARIA NUEVA

	MAQUINARIA DE PREPARACION Y TRABAJO DEL SUELO										TOTAL
	DESBROZADORAS	TRAILLAS	DESPEDREGADORAS	SUBSOLADORES	ARADOS	ROTOCULTORES	GRADAS	CULTIVADORES	OTRAS MÁQUINAS	TOTAL	
GROMAZ	0	0	0	0	0	0	0	0	0	2	2
GROWAY	0	0	0	0	0	1	0	0	0	0	1
GS MAQUINARIA AGRICOLA	0	0	0	0	0	0	0	2	5	7	
GUERRA	0	0	0	0	0	0	0	1	1	2	
GUERRERO	0	0	0	0	0	0	20	0	0	20	
GUIMON	0	0	0	0	1	0	5	4	8	18	
HALCON	0	0	0	0	0	0	18	0	0	18	
HERCULANO	1	0	0	0	0	6	41	1	2	51	
HERMANOS MARTIN	0	0	0	0	0	0	0	0	1	1	
HERMANOS PEREA	0	0	0	0	0	0	0	0	2	2	
HERMANOS ROJAS	0	0	0	0	0	0	2	0	3	5	
HERMANOS VITORES	0	0	0	0	0	0	0	1	7	8	
HERME	1	0	0	0	0	0	0	0	0	1	
HERSAN	0	0	0	0	7	0	0	2	1	10	
HERTOSA	0	0	0	0	0	0	0	2	1	3	
HERVAS	0	0	0	0	0	0	0	1	0	1	
HESBER	0	0	0	0	2	0	0	0	0	2	
HIBEMA	0	0	0	0	17	0	0	9	0	26	
HIMOSUR	0	0	2	0	0	0	0	0	0	2	
HIRALDO	0	0	0	0	0	0	0	1	0	1	
HNOS. ESPEJO ALVAREZ	2	0	0	0	2	0	0	0	1	5	
HORTECH	0	0	0	0	0	0	0	0	1	1	



MAQUINARIA ARRASTRADA O SUSPENDIDA INSCRITA POR MARCAS

Periodo 01-ENE-2017 al 31-DIC-2017

MAQUINARIA NUEVA

MAQUINARIA DE PREPARACION Y TRABAJO DEL SUELO									
DESBROZADORAS	TRAILLAS	DESPEDREGADORAS	SUBSOLADORES	ARADOS	ROTOCULTORES	GRADAS	CULTIVADORES	OTRAS MÁQUINAS	TOTAL
HOWARD	0	0	0	0	0	14	0	0	14
HUSQVARNA	5	0	0	0	0	0	0	0	5
IBAÑEZ	0	0	0	0	1	0	0	0	1
IDOYA	0	0	0	0	0	0	0	4	4
I.G.B.	0	0	0	0	0	0	0	1	1
IMECO	1	0	0	0	0	0	0	0	1
INDUSAGRI	2	0	0	0	0	15	0	9	26
INDUSTRIAS DAVID	0	0	0	0	0	0	2	4	6
INDUSTRIAS DEL METAL	0	0	0	0	1	0	0	0	1
IRUS	1	0	0	0	0	0	0	0	1
J. GUERRERO	0	0	0	2	0	0	0	0	2
J. MARTINEZ	0	0	0	0	0	0	2	0	2
J. QUILEZ	0	0	0	0	0	0	3	12	15
JACINTO	0	0	0	0	0	0	0	1	1
JEAN DE BRU	0	0	0	0	0	6	0	8	14
J.G.	0	0	0	0	0	1	0	0	1
JGN	6	0	0	0	0	4	0	0	10
J.J. MUÑOZ, TALLERES	0	0	0	0	3	0	0	0	3
J.MARTORELL	0	0	0	1	0	0	0	0	1
JOFER-TRI	0	0	0	1	0	0	0	0	1
JOLOTRAE	0	0	0	0	0	0	0	1	1
JOPER	1	0	0	0	1	24	2	0	28



MAQUINARIA ARRASTRADA O SUSPENDIDA INSCRITA POR MARCAS

Periodo 01-ENE-2017 al 31-DIC-2017

MAQUINARIA NUEVA

MAQUINARIA DE PREPARACION Y TRABAJO DEL SUELO										
DESBROZADORAS	TRAILLAS	DESPEDREGADORAS	SUBSOLADORES	ARADOS	ROTOCULTORES	GRADAS	CULTIVADORES	OTRAS MÁQUINAS	TOTAL	
JOVE	0	0	0	0	0	0	0	1	0	1
JR-CHORRAS	0	1	1	0	1	0	0	3	1	7
JUANSA	0	0	0	0	0	0	0	1	6	7
JUMAR	0	0	0	0	0	0	1	0	0	1
JUMAVA	5	0	0	0	0	0	0	0	0	5
JYMPA	0	0	7	14	0	0	5	0	0	26
KAWASAKI	2	0	0	0	0	0	0	0	0	2
KIRPY	0	0	1	0	0	0	0	0	0	1
KONGSKILDE	0	0	1	0	0	6	1	0	0	8
KUBOTA	0	0	0	0	0	1	0	1	0	2
KUHN	2	0	0	0	15	22	5	5	0	49
K.U.L.T. KRESS	0	0	0	0	0	0	0	2	0	2
KVERNELAND	0	0	0	0	15	9	0	2	0	26
KVERNELAND GROUP	0	0	0	0	0	0	4	0	0	4
LA MONTESINA	0	0	1	0	0	0	0	0	0	1
LA PALOMA	0	0	0	0	0	0	0	0	1	1
LACASTA	0	0	0	0	2	0	0	0	0	2
LANAU	0	0	0	0	5	0	0	0	0	5
LARROSA	0	0	0	0	0	0	0	0	2	2
LASERTIZ	0	0	0	0	0	0	1	0	6	7
LASIDERO	1	0	0	0	2	0	32	17	0	52
LEMKEN	0	0	0	0	5	8	2	8	0	23



MAQUINARIA ARRASTRADA O SUSPENDIDA INSCRITA POR MARCAS

Periodo 01-ENE-2017 al 31-DIC-2017

MAQUINARIA NUEVA

MAQUINARIA DE PREPARACION Y TRABAJO DEL SUELO									
DESBROZADORAS	TRAILLAS	DESPEDREGADORAS	SUBSOLADORES	ARADOS	ROTOCULTORES	GRADAS	CULTIVADORES	OTRAS MÁQUINAS	TOTAL
LERA MAYO	0	0	0	0	1	0	0	2	3
LIZARAN, TALLERES	0	5	0	3	0	0	4	9	21
LLORENTE	0	0	0	0	4	0	2	61	67
L.N.	0	0	0	0	0	0	1	0	1
LOPEZ GARRIDO	1	0	0	0	1	0	0	0	2
LOS ANTONIOS	0	9	0	0	0	0	0	24	33
LOS BELLONES	0	0	0	0	1	0	0	8	9
LOS GITANOS	0	0	0	2	0	0	0	0	2
LOSE	0	1	0	0	0	0	0	1	2
LOTARIO	0	0	0	0	3	0	0	0	3
MACAR	0	0	0	0	0	0	0	3	3
MADIM	0	0	0	0	3	0	3	3	9
MAEN	1	0	0	0	0	0	1	1	3
MAKINOR	1	0	0	0	0	0	0	0	1
MANUEL FRANCISCO	0	0	0	0	0	0	0	2	2
MAQUINARIA AGRICOLA	0	0	0	0	0	0	6	0	6
MARA	0	0	0	0	0	0	0	4	4
MARCHENA	0	0	0	0	0	0	1	0	1
MARSEMAR	0	0	0	0	0	0	0	2	2
MARTORELL	0	0	0	1	0	0	0	0	1
MASCHIO	1	0	0	1	1	22	1	1	28
MASSANO	0	0	0	0	0	7	0	0	7



MAQUINARIA ARRASTRADA O SUSPENDIDA INSCRITA POR MARCAS

Periodo 01-ENE-2017 al 31-DIC-2017

MAQUINARIA NUEVA

MAQUINARIA DE PREPARACION Y TRABAJO DEL SUELO										
DESBROZADORAS	TRAILLAS	DESPEDREGADORAS	SUBSOLADORES	ARADOS	ROTOCULTORES	GRADAS	CULTIVADORES	OTRAS MÁQUINAS	TOTAL	
MATIBA	0	0	0	0	0	0	0	1	1	2
M.D.S.	2	0	0	0	0	0	0	0	0	2
MELQUIADES ROYO	0	0	0	0	5	0	0	0	0	5
METAL FACH	0	0	0	0	0	0	2	0	0	2
METAVIR	0	0	0	0	0	0	0	1	0	1
MIM	0	5	0	0	0	0	0	0	2	7
M.M.D.	0	0	0	0	0	0	1	0	0	1
MOLINOS	0	0	0	0	0	0	0	1	0	1
MONTOYA Y SEVILLA	0	0	0	1	0	0	1	0	0	2
MORALES	0	0	0	0	0	0	0	1	0	1
MORESIL	1	0	0	0	0	0	0	0	0	1
MULET	0	0	0	0	0	0	0	1	3	4
MUTHING	1	0	0	0	0	0	0	0	0	1
NICOLAS	0	0	0	0	0	0	0	0	1	1
NIUBO	6	0	0	5	0	0	0	1	2	14
NOLI	0	0	0	1	2	0	16	14	8	41
ORSI	8	0	0	0	0	0	0	0	0	8
ORTOLAN	0	0	0	0	0	0	2	0	0	2
OSCAR ALMAGRO	0	0	0	0	0	0	0	0	1	1
OSMA	1	0	0	0	0	0	0	0	0	1
OSMAQ	1	0	0	0	0	0	0	0	8	9
OVERUM	0	0	0	0	4	0	0	0	0	4



MAQUINARIA ARRASTRADA O SUSPENDIDA INSCRITA POR MARCAS

Periodo 01-ENE-2017 al 31-DIC-2017

MAQUINARIA NUEVA

MAQUINARIA DE PREPARACION Y TRABAJO DEL SUELO										
DESBROZADORAS	TRAILLAS	DESPEDREGADORAS	SUBSOLADORES	ARADOS	ROTOCULTORES	GRADAS	CULTIVADORES	OTRAS MÁQUINAS	TOTAL	
OVLAC	0	0	0	0	39	0	6	4	0	49
PADROJ	0	0	0	0	0	0	0	1	0	1
PAGASA AGRÍCOLA	0	0	0	0	0	0	0	1	0	1
PASQUALI	1	0	0	0	0	0	0	0	0	1
PEINADO	0	0	0	0	0	0	0	2	0	2
PELEGAY	0	0	0	0	1	0	0	0	7	8
PERIAÑEZ LOPEZ	0	0	0	0	0	0	0	0	9	9
PERUZZO	1	0	0	0	0	0	0	0	0	1
PIVIDAL	0	2	0	4	0	0	11	2	8	27
P.J.RESTI	0	0	0	0	0	0	0	0	8	8
POTTINGER	0	0	0	0	2	2	5	1	0	10
PROAGRIA	0	0	0	0	0	0	0	0	1	1
RABE	0	0	0	0	1	0	0	0	0	1
RAZOL	0	0	0	0	0	0	7	0	25	32
REMOLQUES QUEVEDO	0	0	0	0	0	0	1	0	0	1
REMOTAL	0	0	0	0	0	0	1	0	0	1
RETUERTO	0	0	0	0	0	0	0	2	0	2
REVILLA	0	0	0	0	4	0	6	1	73	84
RIERA RIERA	0	0	0	0	1	0	0	4	1	6
RINALDI	0	0	1	0	0	0	0	0	0	1
RODA	0	0	0	0	0	0	0	0	1	1
ROLMAKO	0	0	0	0	1	0	0	0	0	1



MAQUINARIA ARRASTRADA O SUSPENDIDA INSCRITA POR MARCAS

Periodo 01-ENE-2017 al 31-DIC-2017

MAQUINARIA NUEVA

MAQUINARIA DE PREPARACION Y TRABAJO DEL SUELO									
DESBROZADORAS	TRAILLAS	DESPEDREGADORAS	SUBSOLADORES	ARADOS	ROTOCULTORES	GRADAS	CULTIVADORES	OTRAS MÁQUINAS	TOTAL
SACE	0	0	0	0	0	0	0	1	1
SAHER	0	0	0	0	0	0	6	2	8
SALAZAR	0	0	0	0	1	0	3	2	6
SALVASTUR	1	0	0	0	0	0	0	0	1
SAMPEDRO	0	0	0	0	0	0	0	1	1
SANCHEZ	0	0	0	0	4	0	1	1	4
SANCHEZ BEATO	0	0	0	0	2	0	0	4	1
SANTIAGO	0	0	0	0	0	0	0	12	12
SANZ SORIANO,	0	0	0	0	0	0	0	1	0
SANZ Y MORALES	1	0	0	0	1	0	5	0	7
SEGUES	0	0	0	0	0	0	0	0	1
SEKO	0	0	0	0	0	0	1	0	0
SERRANO GUEVARA	0	0	0	0	0	0	0	0	2
SERRAT	0	0	1	0	0	0	0	0	0
SICMA	3	0	0	0	0	7	0	0	10
SOLANO HORIZONTE	0	0	0	0	4	0	4	2	10
SOLER	0	0	0	0	0	0	1	0	0
SOVEMA	0	0	0	0	0	0	1	0	0
STIHL	14	0	0	0	0	0	0	0	14
SUIRE	1	0	0	0	1	0	0	0	0
SURCO	0	0	0	0	0	0	0	0	1
T. SAN JUAN	0	0	0	0	0	0	0	0	2

MAQUINARIA ARRASTRADA O SUSPENDIDA INSCRITA POR MARCAS

Periodo 01-ENE-2017 al 31-DIC-2017

MAQUINARIA NUEVA

	MAQUINARIA DE PREPARACION Y TRABAJO DEL SUELO										TOTAL
	DESBROZADORAS	TRAILLAS	DESPEDREGADORAS	SUBSOLADORES	ARADOS	ROTOCULTORES	GRADAS	CULTIVADORES	OTRAS MÁQUINAS	TOTAL	
TADEL	0	0	0	0	0	0	0	0	0	1	1
TAGRA	0	0	0	0	4	0	0	3	0	0	7
TAJFUN	0	0	0	0	0	0	0	0	1	0	1
TALLERES AGUSTIN	0	0	0	0	1	0	0	0	0	0	1
TALLERES ANTONIO VIDAL	0	0	0	0	0	0	0	1	0	0	1
TALLERES DEZA	0	0	0	0	0	0	0	1	0	0	1
TALLERES FERNANDEZ	0	0	0	0	0	0	1	0	0	0	1
TALLERES GARPE	0	0	0	0	1	0	1	0	0	0	2
TALLERES GIL	0	0	0	0	0	0	0	2	0	0	2
TALLERES GRANADA	0	0	0	0	3	0	0	0	0	0	3
TALLERES NICOLAS	0	0	0	0	0	0	0	0	1	0	1
TALLERES S. FERNANDEZ	0	0	0	0	0	0	0	1	0	0	1
TAM	2	0	0	0	0	0	0	0	0	0	2
TAREX	0	0	0	0	0	0	0	1	0	0	1
TASIAS	0	0	13	0	0	0	0	0	0	0	13
TAUN	0	0	0	0	3	0	2	0	4	0	9
TECNOAGRI	0	0	0	0	0	0	0	0	1	0	1
TEKNA	1	0	0	0	0	0	0	0	0	0	1
TENIAS	0	1	0	0	0	0	0	0	8	0	9
THM	0	0	0	0	0	0	0	0	2	0	2
TMC CANCELA	60	0	0	0	0	0	0	0	0	0	60
T.N.	0	0	0	1	1	0	0	1	0	0	3



MAQUINARIA ARRASTRADA O SUSPENDIDA INSCRITA POR MARCAS

Periodo 01-ENE-2017 al 31-DIC-2017

MAQUINARIA NUEVA

MAQUINARIA DE PREPARACION Y TRABAJO DEL SUELO												
DESBROZADORAS	TRAILLAS	DESPEDREGADORAS	SUBSOLADORES	ARADOS	ROTOCULTORES	GRADAS	CULTIVADORES	OTRAS MÁQUINAS	TOTAL			
TOME HERRERO	0	0	0	0	0	0	0	0	3			3
TORIBIO	0	0	0	0	0	0	0	0	17			17
TORPEDO	0	0	0	0	2	0	13	1	0			16
TREFFLER	0	0	0	0	0	0	1	0	0			1
TRIGINER	0	0	3	0	0	0	0	0	0			3
TRIMBLE	0	0	0	0	0	0	0	0	1			1
TROYA	1	0	0	0	0	0	0	0	0			1
TUBERT	0	0	0	0	1	0	0	0	0			1
VAL	0	0	0	0	0	0	0	0	4			4
VALENCIA	0	0	0	0	0	0	0	1	0			1
VALENTINI	0	0	1	0	0	0	0	0	0			1
VENTURA	4	0	0	0	0	0	0	0	3			7
VERA	0	0	0	0	0	0	0	0	9			9
VIGOLO	1	0	0	0	0	0	0	0	0			1
VILA	0	0	1	0	1	0	0	7	36			45
VMC	0	0	0	0	1	0	0	0	2			3
VMV	2	0	0	0	0	0	0	0	0			2
VOGEL-NOOT	1	0	0	0	2	0	1	0	6			10
VOMER	0	0	0	0	0	0	3	2	42			47
YUDEGO	0	0	0	0	0	0	0	5	18			23
ZANON	0	0	0	0	0	0	0	0	1			1
ZEPPELIN	7	0	0	1	0	20	1	0	3			32



MAQUINARIA ARRASTRADA O SUSPENDIDA INSCRITA POR MARCAS

Periodo 01-ENE-2017 al 31-DIC-2017

MAQUINARIA NUEVA

MAQUINARIA DE PREPARACION Y TRABAJO DEL SUELO									
DESBROZADORAS	TRAILLAS	DESPEDREGADORAS	SUBSOLADORES	ARADOS	ROTOCULTORES	GRADAS	CULTIVADORES	OTRAS MÁQUINAS	TOTAL
ZOMAX	2	0	0	0	0	0	0	0	2
TOTAL	210	46	69	79	313	326	452	305	2679



MAQUINARIA ARRASTRADA O SUSPENDIDA INSCRITA POR MARCAS

Periodo 01-ENE-2017 al 31-DIC-2017

MAQUINARIA NUEVA

EQUIPOS DE SIEMBRA Y PLANTACIÓN									TOTAL
SEBRADORAS EN LINEA	SEBRADORAS EN MONOGRAMO	SEBRADORAS DIRECTAS	SEBRADORAS COMBINADAS	MAQ.TRANSPLANTE	APLICADORES DE CUBIERTAS DEL SUELO	MAQ.PARA PLANTACIÓN	OTRAS MAQUINARIA PARA SIEMBRA Y PLANTACIÓN	TOTAL	
AGRICOLA ITALIANA	4	0	0	0	0	0	0	1	5
AGRICOLA LOS PORRAS	0	0	0	0	0	0	0	1	1
AGRIMARBER	0	0	0	0	0	1	0	0	1
AGUIRRE	28	20	29	1	0	0	0	1	79
ALJORRA, TALLERES	3	0	0	0	0	0	0	0	3
ALPEGO	0	1	2	0	0	0	0	0	3
AMAZONE	5	5	36	0	0	0	0	2	48
APV	8	0	0	0	0	0	0	0	8
AUSAMA	0	0	0	0	0	0	0	3	3
BASSI	0	0	0	0	0	0	0	2	2
BAUZA	0	0	0	0	0	1	0	0	1
BECKER	0	1	0	0	0	0	0	0	1
BOMET	0	0	0	0	0	0	0	2	2
BUFER	0	0	0	0	0	0	0	1	1
CAPILLA	0	0	0	0	0	0	0	5	5
CARNEVALLI	0	0	0	0	0	1	0	0	1
CERRAJERIA DURA	0	0	0	0	0	1	0	0	1
CHECCHI Y MAGLI	0	0	0	0	3	0	9	2	14
CHIRLAQUE	0	0	0	0	0	3	0	0	3
CMAS / C.M.A.S.	0	0	0	0	0	2	0	0	2
CONESA	0	0	0	0	0	1	0	0	1
DAVID PLAZA IBAÑEZ	0	0	0	0	0	0	0	2	2
DURA	0	0	0	0	0	1	0	0	1



MAQUINARIA ARRASTRADA O SUSPENDIDA INSCRITA POR MARCAS

Periodo 01-ENE-2017 al 31-DIC-2017

MAQUINARIA NUEVA

EQUIPOS DE SIEMBRA Y PLANTACIÓN										
SEBRADORAS EN LINEA	SEBRADORAS EN MONOGRAMO	SEBRADORAS DIRECTAS	SEBRADORAS COMBINADAS	MAQ.TRANSPLANTE	APLICADORES DE CUBIERTAS DEL SUELO	MAQ.PARA PLANTACIÓN	OTRAS MAQUINARIA PARA SIEMBRA Y PLANTACIÓN	TOTAL		
EL GOLPE	0	0	0	0	0	0	6	0	0	6
ERME	0	0	0	0	0	0	0	2	0	2
FERRARI	0	0	0	0	0	0	0	0	16	16
FERRARI COSTRUZIONI MECCANICHE	0	0	0	0	1	0	0	0	0	1
FLOZAGA	0	0	0	0	0	0	0	1	0	1
FOX-DRIVE	0	0	0	0	0	0	0	0	1	1
FUERTES	0	0	0	0	0	0	0	0	1	1
FULGENCIO	0	0	0	0	0	0	1	0	0	1
GASPARDO	8	12	19	0	0	0	0	0	0	39
GIL	35	0	97	4	0	0	0	0	4	140
GRIMME	0	0	0	0	0	0	0	0	3	3
GUERRA	0	1	0	0	0	0	0	2	0	3
HORSCH	0	0	6	0	0	0	0	0	0	6
HORTECH	0	0	0	0	0	0	0	0	1	1
HUSTLER	0	0	0	0	0	0	2	0	0	2
JESUS MIRANDA	0	0	0	0	0	0	0	0	1	1
J.J. BROCH	0	0	0	0	0	0	0	5	3	8
JOHN DEERE	0	0	40	0	0	0	0	0	0	40
JR-CHORRAS	0	0	0	1	0	0	0	0	0	1
KUHN	5	7	11	0	0	0	0	0	2	25
KVERNELAND	3	4	8	0	0	0	0	0	0	15
KVERNELAND GROUP	8	0	17	0	0	0	0	0	0	25
LA HOZ	0	0	0	0	0	0	0	1	0	1



MAQUINARIA ARRASTRADA O SUSPENDIDA INSCRITA POR MARCAS

Periodo 01-ENE-2017 al 31-DIC-2017

MAQUINARIA NUEVA

EQUIPOS DE SIEMBRA Y PLANTACIÓN									TOTAL
SEBRADORAS EN LINEA	SEBRADORAS EN MONOGRAMO	SEBRADORAS DIRECTAS	SEBRADORAS COMBINADAS	MAQ.TRANSPLANTE	APLICADORES DE CUBIERTAS DEL SUELO	MAQ.PARA PLANTACIÓN	OTRAS MAQUINARIA PARA SIEMBRA Y PLANTACIÓN		
LAMUSA	3	0	3	0	0	0	0	0	6
LARROSA	7	0	15	0	0	0	0	0	22
LEMKEN	3	0	7	0	0	0	0	0	10
LIZARAN, TALLERES	0	0	0	0	0	3	0	0	3
LOSE	0	0	0	0	0	2	0	0	2
MATERMACC	0	2	0	0	0	0	0	0	2
MIRANDA	0	0	0	0	0	0	2	0	2
MONOSEM	0	5	8	7	0	0	0	1	21
PERIAÑEZ LOPEZ	0	0	0	0	0	2	0	0	2
PIVIDAL	0	0	0	0	0	1	0	0	1
POTTINGER	3	0	2	0	0	0	0	0	5
PREFERIDA	0	0	0	0	0	0	0	1	1
SEMEATO	0	0	5	0	0	0	0	0	5
SKY	0	0	1	0	0	0	0	0	1
SOBRINO	0	0	0	0	0	0	0	2	2
SOLA	30	20	121	0	0	0	0	0	171
SOLANO HORIZONTE	0	6	7	0	0	0	0	1	14
SPAPPERI	0	0	0	0	0	0	0	1	1
STANHAY	0	0	0	0	0	0	0	1	1
TALLERES J.J. LEZAUN	0	0	0	0	0	1	0	0	1
TANZI	0	0	1	0	0	0	0	0	1
TECHNIK PLUS	0	0	0	1	0	0	0	0	1
UNIA	0	0	0	0	0	0	0	4	4



MAQUINARIA ARRASTRADA O SUSPENDIDA INSCRITA POR MARCAS

Periodo 01-ENE-2017 al 31-DIC-2017

MAQUINARIA NUEVA

EQUIPOS DE SIEMBRA Y PLANTACIÓN									
SEBRADORAS EN LINEA	SEBRADORAS EN MONOGRAMO	SEBRADORAS DIRECTAS	SEBRADORAS COMBINADAS	MAQ.TRANSPLANTE	APLICADORES DE CUBIERTAS DEL SUELO	MAQ.PARA PLANTACIÓN	OTRAS MAQUINARIA PARA SIEMBRA Y PLANTACIÓN	TOTAL	
VADERSTAD	0	0	2	0	0	0	0	1	3
VIRKAR	0	0	10	0	0	0	0	0	10
WIFO	0	0	0	0	0	0	0	2	2
ZEPPELIN	0	0	0	0	0	0	0	1	1
TOTAL	153	84	447	14	4	29	22	69	822



MAQUINARIA ARRASTRADA O SUSPENDIDA INSCRITA POR MARCAS

Periodo 01-ENE-2017 al 31-DIC-2017

MAQUINARIA NUEVA

	EQUIPOS DE TRATAMIENTO					EQUIPOS PARA APORTE DE FERTILIZANTES Y AGUA				
	PULVERIZADORES HIDRAULICOS	PULVERIZADORES HIDRONEUMATICOS (ATOMIZADORES)	ESPOLVOREADORES	OTROS EQUIPOS	TOTAL	ESPARCIDORES ESTIERCOL	DISTRIBUIDORES PURINES	DISTRIBUIDORES ABONOS MINERALES	OTROS EQUIPOS	TOTAL
A. VARGAS	0	0	4	0	4	0	0	0	0	0
ACCORD	0	0	0	0	0	0	0	1	0	1
AGREX	0	0	0	0	0	0	0	1	0	1
AGRIBULL	0	0	0	2	2	0	0	0	0	0
AGRICANTI	1	0	0	0	1	0	0	0	0	0
AGRIC-BEMVIG	0	0	0	0	0	0	0	1	0	1
AGRICOL	1	0	0	0	1	0	0	0	0	0
AGRIMARBER	2	0	1	0	3	0	0	1	0	1
AGRINOX	0	0	0	0	0	1	0	11	0	12
AGROFIT	1	0	0	0	1	0	0	0	0	0
AGROMARVI	0	0	0	0	0	0	0	1	0	1
AGROMET	0	0	0	0	0	0	0	1	0	1
AGROMOTO	1	4	0	0	5	0	0	0	0	0
AGROMUR	26	0	0	0	26	0	0	0	0	0
AGROSAN	38	17	1	0	56	0	0	0	0	0
AGROSEGURA	1	0	0	0	1	0	0	0	0	0
AGUAS TENIAS	0	0	0	0	0	0	1	0	0	1
AGUDO	0	0	0	0	0	0	33	0	0	33
AGUIRRE	428	0	0	0	428	0	0	257	0	257
AKPIL	6	0	0	0	6	0	0	0	0	0
AMAZONE	73	0	0	0	73	0	0	101	0	101
AMP SPRAYERS	103	2	0	0	105	0	0	0	0	0



MAQUINARIA ARRASTRADA O SUSPENDIDA INSCRITA POR MARCAS

Periodo 01-ENE-2017 al 31-DIC-2017

MAQUINARIA NUEVA

	EQUIPOS DE TRATAMIENTO					EQUIPOS PARA APORTE DE FERTILIZANTES Y AGUA				
	PULVERIZADORES HIDRAULICOS	PULVERIZADORES HIDRONEUMATICOS (ATOMIZADORES)	ESPOLVOREADORES	OTROS EQUIPOS	TOTAL	ESPARCIDORES ESTIERCOL	DISTRIBUIDORES PURINES	DISTRIBUIDORES ABONOS MINERALES	OTROS EQUIPOS	TOTAL
ANFER	26	0	0	0	26	0	0	7	0	7
ANIBAL	1	0	0	0	1	19	2	0	0	21
ANOVA	1	0	0	0	1	0	0	0	0	0
ARGONT	1	0	0	0	1	0	0	0	0	0
ATASA	329	157	34	1	521	0	0	0	0	0
AUSAMA	8	0	0	0	8	0	0	4	0	4
BALLESTAS CHIA	1	0	0	0	1	0	0	0	0	0
BALMAR	1	0	0	0	1	0	0	0	0	0
BALVEN	0	3	25	8	36	0	0	0	0	0
BASIC	6	0	0	0	6	0	0	0	0	0
BEGUER	0	0	0	0	0	0	21	0	0	21
BELLON	0	0	0	0	0	8	0	0	0	8
BENAVIDES	32	0	0	0	32	11	0	0	0	11
BERTHOUD	21	4	14	1	40	0	0	0	0	0
BMC	0	0	0	0	0	0	0	30	0	30
BOGBALLE	0	0	0	0	0	0	0	21	0	21
BRETONES	0	9	0	0	9	0	0	0	0	0
BROSETA	0	0	0	0	0	0	3	0	0	3
BRUN	6	0	0	0	6	0	0	15	0	15
BUFER	0	4	0	0	4	0	0	2	0	2
BUJAN	0	2	0	0	2	0	0	0	0	0
CABEDO	1	0	0	0	1	0	0	0	0	0



MAQUINARIA ARRASTRADA O SUSPENDIDA INSCRITA POR MARCAS

Periodo 01-ENE-2017 al 31-DIC-2017

MAQUINARIA NUEVA

	EQUIPOS DE TRATAMIENTO					EQUIPOS PARA APORTE DE FERTILIZANTES Y AGUA				
	PULVERIZADORES HIDRAULICOS	PULVERIZADORES HIDRONEUMATICOS (ATOMIZADORES)	ESPOLVOREADORES	OTROS EQUIPOS	TOTAL	ESPARCIDORES ESTIERCOL	DISTRIBUIDORES PURINES	DISTRIBUIDORES ABONOS MINERALES	OTROS EQUIPOS	TOTAL
CAFFINI	7	8	0	0	15	0	0	0	0	0
CAL	8	0	0	0	8	0	0	0	0	0
CAMARA	0	0	0	0	0	50	71	1	0	122
CAMERO	30	4	0	0	34	0	0	0	0	0
CAMPOSUR	142	129	0	0	271	0	0	0	0	0
CAPILLA	9	1	0	0	10	0	0	0	0	0
CARRAROSPRAY	0	6	0	0	6	0	0	0	0	0
CARRUXO	0	0	0	0	0	0	67	0	0	67
CARUELLE	1	0	0	0	1	0	0	0	0	0
CASARICHE	1	0	0	0	1	0	0	0	0	0
CAVALLO	0	0	0	0	0	0	0	5	0	5
CHALLENGER	1	0	0	0	1	0	0	0	0	0
CIMA	0	2	0	0	2	0	0	0	0	0
CLERIS	0	0	0	0	0	0	0	123	0	123
CLEYFER	0	4	0	0	4	0	0	0	0	0
COMET	3	0	0	0	3	0	0	0	0	0
COMPAR	0	0	0	0	0	15	32	0	0	47
CONEJO	26	3	0	0	29	0	0	0	0	0
COOREPA	0	0	0	0	0	0	0	3	0	3
COSMO	2	0	0	0	2	0	0	50	0	50
COSMOS	0	0	0	0	0	0	0	2	0	2
COVASA	1	0	0	0	1	0	0	0	0	0



MAQUINARIA ARRASTRADA O SUSPENDIDA INSCRITA POR MARCAS

Periodo 01-ENE-2017 al 31-DIC-2017

MAQUINARIA NUEVA

	EQUIPOS DE TRATAMIENTO					EQUIPOS PARA APOORTE DE FERTILIZANTES Y AGUA					
	PULVERIZADORES HIDRAULICOS	PULVERIZADORES HIDRONEUMATICOS (ATOMIZADORES)	ESPOLVOREADORES	OTROS EQUIPOS	TOTAL	ESPARCIDORES ESTIERCOL	DISTRIBUIDORES PURINES	DISTRIBUIDORES ABONOS MINERALES	OTROS EQUIPOS	TOTAL	
CYNKOMET	0	0	0	0	0	0	1	0	0	0	1
DAVID	3	0	11	0	14	19	0	1	0	20	
DELGADO	13	58	0	0	71	0	0	0	0	0	
DGR	2	0	0	0	2	0	0	0	0	0	
DOGAR	1	0	0	0	1	0	0	0	0	0	
DYNAMIC	0	1	0	0	1	0	0	0	0	0	
EMES GARRIGUES	1	0	0	0	1	0	0	0	0	0	
ENVIROMIST	8	0	0	0	8	0	0	0	0	0	
EUROSPAND	0	0	0	0	0	0	0	5	0	5	
F GOMEZ	0	23	0	0	23	0	0	0	0	0	
FAZA	0	0	0	0	0	0	0	4	0	4	
FEDE	17	241	0	12	270	0	0	0	0	0	
FERCA	0	0	0	0	0	0	0	1	0	1	
FG	6	0	0	0	6	0	0	0	0	0	
FGM	23	1	0	0	24	0	0	0	0	0	
FIELD SPRAYER	1	0	0	0	1	0	0	0	0	0	
FITAGRY	0	1	0	0	1	0	0	0	0	0	
FITOLIVA	128	8	0	0	136	0	0	0	0	0	
FITOSA	21	9	0	0	30	0	0	0	0	0	
FITOTEC	39	0	0	0	39	0	0	0	0	0	
FLIEGL	0	0	0	0	0	6	0	0	0	6	
FORIGO	0	0	0	3	3	0	0	0	0	0	



MAQUINARIA ARRASTRADA O SUSPENDIDA INSCRITA POR MARCAS

Periodo 01-ENE-2017 al 31-DIC-2017

MAQUINARIA NUEVA

	EQUIPOS DE TRATAMIENTO					EQUIPOS PARA APORTE DE FERTILIZANTES Y AGUA				
	PULVERIZADORES HIDRAULICOS	PULVERIZADORES HIDRONEUMATICOS (ATOMIZADORES)	ESPOLVOREADORES	OTROS EQUIPOS	TOTAL	ESPARCIDORES ESTIERCOL	DISTRIBUIDORES PURINES	DISTRIBUIDORES ABONOS MINERALES	OTROS EQUIPOS	TOTAL
FRANFER	1	0	0	0	1	0	0	0	0	0
FRONTIER	0	28	0	2	30	0	0	0	0	0
FUERTES	0	0	0	0	0	0	0	1	0	1
GALAGRI	0	0	0	0	0	0	31	0	0	31
GALLART-BOSCH	2	24	0	0	26	0	0	0	0	0
GALUCHO	0	0	0	0	0	8	3	0	0	11
GAMA	98	12	5	1	116	0	0	0	0	0
GAR-MELET	2	19	0	0	21	0	0	0	0	0
GASPARDO	11	1	0	0	12	0	0	1	0	1
GAVARA	4	1	0	0	5	0	0	0	0	0
GAYSA	388	182	13	1	584	0	0	0	0	0
GENERAL	68	199	49	47	363	0	0	9	0	9
GENERAL AGRICOLA	0	0	1	0	1	0	0	0	0	0
GESA	2	0	0	0	2	0	0	0	0	0
GIDAR	17	0	0	0	17	0	0	0	0	0
GIL	49	0	0	0	49	0	0	8	0	8
GILI	0	0	0	0	0	8	59	0	0	67
GILIBERT	0	0	0	0	0	3	0	0	0	3
GOMEZ	17	0	0	2	19	0	0	0	0	0
GOMEZ REDONDO	30	44	0	0	74	0	0	0	0	0
GONZALEZ	0	0	0	0	0	5	0	0	0	5
GREENS	1	0	0	0	1	0	0	0	0	0



MAQUINARIA ARRASTRADA O SUSPENDIDA INSCRITA POR MARCAS

Periodo 01-ENE-2017 al 31-DIC-2017

MAQUINARIA NUEVA

	EQUIPOS DE TRATAMIENTO					EQUIPOS PARA APORTE DE FERTILIZANTES Y AGUA				
	PULVERIZADORES HIDRAULICOS	PULVERIZADORES HIDRONEUMATICOS (ATOMIZADORES)	ESPOLVOREADORES	OTROS EQUIPOS	TOTAL	ESPARCIDORES ESTIERCOL	DISTRIBUIDORES PURINES	DISTRIBUIDORES ABONOS MINERALES	OTROS EQUIPOS	TOTAL
GROWAY	1	1	0	0	2	0	0	0	0	0
GUERRA	0	0	0	0	0	0	0	2	0	2
GYM	91	12	0	0	103	0	0	0	0	0
HARDI	10	1	0	0	11	0	0	0	0	0
HERCULANO	0	0	0	0	0	25	47	0	0	72
HERMANOS GARCIA	0	0	0	0	0	70	41	11	0	122
HERME	29	27	0	0	56	0	0	0	0	0
HERNANDEZ	0	0	0	0	0	0	0	2	0	2
HERPA	288	170	0	0	458	0	0	0	0	0
HERREROS	0	0	0	0	0	7	0	0	0	7
HF	0	0	0	0	0	3	0	0	0	3
HONDA	3	0	0	0	3	0	0	0	0	0
HOWARD	0	0	0	0	0	0	0	3	0	3
IDEAL	1	10	0	0	11	0	0	0	0	0
ILEMO-HARDI	89	188	0	0	277	0	0	0	0	0
IMANTS	0	0	0	1	1	0	0	0	0	0
INDUSTRIAS DAVID	0	0	0	0	0	1	0	0	0	1
INDUSTRIAS SANZ	38	0	0	0	38	0	0	0	0	0
INVER	3	0	0	0	3	0	0	0	0	0
IRTEC	0	0	0	0	0	0	0	0	1	1
JAR-MET	80	0	2	0	82	0	0	5	0	5
J.B.	0	0	0	0	0	2	6	0	0	8



MAQUINARIA ARRASTRADA O SUSPENDIDA INSCRITA POR MARCAS

Periodo 01-ENE-2017 al 31-DIC-2017

MAQUINARIA NUEVA

	EQUIPOS DE TRATAMIENTO				EQUIPOS PARA APORTE DE FERTILIZANTES Y AGUA					
	PULVERIZADORES HIDRAULICOS	PULVERIZADORES HIDRONEUMATICOS (ATOMIZADORES)	ESPOLVOREADORES	OTROS EQUIPOS	TOTAL	ESPARCIDORES ESTIERCOL	DISTRIBUIDORES PURINES	DISTRIBUIDORES ABONOS MINERALES	OTROS EQUIPOS	TOTAL
J.BALLESTE	0	1	0	0	1	0	0	0	0	0
JEANTIL	0	0	0	0	0	0	1	0	0	1
JEROSA	2	0	0	0	2	0	0	0	0	0
J.J. BROCH	0	0	0	0	0	0	0	1	0	1
J.M.	0	0	0	0	0	2	0	0	0	2
J.M.C.	0	0	0	0	0	1	0	0	0	1
JOHN DEERE	12	29	0	0	41	0	0	0	0	0
JOPER	0	0	0	0	0	0	0	1	0	1
JOSE ALMAGRO, S.L	1	0	0	0	1	0	0	0	0	0
JOSKIN	0	0	0	0	0	2	8	0	0	10
JSMD	0	0	0	0	0	5	0	0	0	5
JUANSA	0	0	0	0	0	44	0	12	0	56
JUSCAFRESA	0	0	0	0	0	24	0	0	0	24
KPC	1	0	0	0	1	0	0	0	0	0
KUBOTA	0	0	0	0	0	0	0	7	0	7
KUHN	62	0	0	0	62	0	0	12	0	12
KVERNELAND	31	0	0	0	31	0	0	33	0	33
KVERNELAND GROUP	0	0	0	0	0	0	0	22	0	22
LEMKEN	4	0	0	0	4	0	0	0	0	0
LENA	2	2	0	0	4	0	0	0	0	0
LISARDE	1	1	0	0	2	0	0	0	0	0
LORENTANO	11	9	0	6	26	0	0	0	0	0



MAQUINARIA ARRASTRADA O SUSPENDIDA INSCRITA POR MARCAS

Periodo 01-ENE-2017 al 31-DIC-2017

MAQUINARIA NUEVA

	EQUIPOS DE TRATAMIENTO					EQUIPOS PARA APORTE DE FERTILIZANTES Y AGUA				
	PULVERIZADORES HIDRAULICOS	PULVERIZADORES HIDRONEUMATICOS (ATOMIZADORES)	ESPOLVOREADORES	OTROS EQUIPOS	TOTAL	ESPARCIDORES ESTIERCOL	DISTRIBUIDORES PURINES	DISTRIBUIDORES ABONOS MINERALES	OTROS EQUIPOS	TOTAL
MACIAS	0	0	0	0	0	5	0	0	0	5
MADIM	0	0	0	0	0	0	0	6	0	6
MAFIMUR	50	19	0	0	69	0	0	0	0	0
MAKATO	44	47	1	0	92	0	0	0	0	0
MAÑEZ Y LOZANO	83	591	1	0	675	0	0	0	0	0
MARISAN	16	98	0	0	114	0	0	0	0	0
MARSEMAR	0	0	0	0	0	5	0	0	0	5
MARTIGNANI	0	0	0	3	3	0	0	0	0	0
MARTIN	0	0	0	0	0	0	18	0	0	18
MARUYAMA	6	0	0	0	6	0	0	0	0	0
MASCHIO GASPARDO	0	0	0	0	0	0	0	1	0	1
MATIBA	0	0	0	0	0	1	0	0	0	1
MAURICIO	22	10	13	4	49	0	0	0	0	0
MESOLPA	0	0	0	0	0	0	0	1	0	1
MEVISA	0	0	0	0	0	0	0	1	0	1
MIGARDEN	1	0	0	0	1	0	0	0	0	0
MILA	1	0	0	0	1	0	0	0	0	0
MODEL FIBRA S.L.	1	0	0	0	1	0	0	0	0	0
MOGA	0	0	0	0	0	0	52	0	0	52
MONISOL	2	0	1	0	3	0	0	0	0	0
MORENO	1	0	0	0	1	0	0	0	0	0
MORESIL	3	0	0	0	3	0	0	0	0	0



MAQUINARIA ARRASTRADA O SUSPENDIDA INSCRITA POR MARCAS

Periodo 01-ENE-2017 al 31-DIC-2017

MAQUINARIA NUEVA

	EQUIPOS DE TRATAMIENTO					EQUIPOS PARA APOORTE DE FERTILIZANTES Y AGUA				
	PULVERIZADORES HIDRAULICOS	PULVERIZADORES HIDRONEUMATICOS (ATOMIZADORES)	ESPOLVOREADORES	OTROS EQUIPOS	TOTAL	ESPARCIDORES ESTIERCOL	DISTRIBUIDORES PURINES	DISTRIBUIDORES ABONOS MINERALES	OTROS EQUIPOS	TOTAL
MOTOR-AGRO	1	0	0	0	1	0	0	0	0	0
MOVICAM	527	263	4	0	794	0	0	0	0	0
MOYA AGUILERA	0	0	0	0	0	0	0	1	0	1
MUÑOZ Y GOMEZ	25	22	0	0	47	0	0	0	0	0
NADAL	0	0	0	0	0	0	0	2	0	2
NAVARRO	0	0	0	0	0	7	0	0	0	7
NIARSA	4	0	0	0	4	0	0	0	0	0
NIUBO	11	20	7	0	38	0	0	2	0	2
NOMBELA	1	0	0	0	1	0	0	0	0	0
NOUKI	2	0	0	0	2	0	0	0	0	0
OCMIS	0	0	0	0	0	0	0	0	1	1
OLITE	29	0	0	0	29	0	0	0	0	0
OMA	1	0	0	0	1	0	0	0	0	0
ONTAR	0	5	0	0	5	0	0	0	0	0
OSUNA SEVILLANO	8	111	0	0	119	0	0	0	0	0
PEDRO JOSE MENESES	2	0	0	0	2	0	0	0	0	0
PERENDREU	5	0	0	0	5	0	0	0	0	0
PEREZ SANCHEZ	143	9	0	0	152	0	0	0	0	0
PICHON	0	0	0	0	0	2	6	0	0	8
PIVIDAL	2	0	0	0	2	0	1	0	0	1
PPG	0	0	0	0	0	1	0	0	0	1
PROAGRIA	6	0	0	0	6	0	0	0	0	0



MAQUINARIA ARRASTRADA O SUSPENDIDA INSCRITA POR MARCAS

Periodo 01-ENE-2017 al 31-DIC-2017

MAQUINARIA NUEVA

	EQUIPOS DE TRATAMIENTO					EQUIPOS PARA APOORTE DE FERTILIZANTES Y AGUA				
	PULVERIZADORES HIDRAULICOS	PULVERIZADORES HIDRONEUMATICOS (ATOMIZADORES)	ESPOLVOREADORES	OTROS EQUIPOS	TOTAL	ESPARCIDORES ESTIERCOL	DISTRIBUIDORES PURINES	DISTRIBUIDORES ABONOS MINERALES	OTROS EQUIPOS	TOTAL
PROSANZCU	36	0	0	0	36	0	0	0	0	0
PULMICOVER	1	0	0	0	1	0	0	0	0	0
QUINTANAGRO	4	1	0	0	5	0	0	0	0	0
RAUCH	0	0	0	0	0	0	0	45	0	45
REMOLQUES QUEVEDO	0	1	0	0	1	3	0	0	0	3
RIGUAL	0	0	0	0	0	9	47	0	0	56
RIMASA	0	0	0	0	0	0	0	5	0	5
RIMASA 2006	0	0	0	0	0	0	0	44	0	44
R.JOVE	2	0	0	0	2	0	0	0	0	0
ROBOCROP	0	0	0	1	1	0	0	0	0	0
ROCHA	58	26	0	1	85	0	0	34	0	34
ROMAY	0	0	0	0	0	1	102	0	1	104
RONDINI	0	0	0	0	0	0	0	2	0	2
RUYVAL	9	0	17	0	26	0	0	0	0	0
SAFLOWERS	10	0	0	0	10	0	0	0	0	0
SAHER	152	198	82	22	454	0	0	0	0	0
SALAS	0	0	0	0	0	6	14	0	0	20
SALT-GUIU	1	0	0	0	1	0	0	0	0	0
SALVASTUR	0	0	0	0	0	0	2	0	0	2
SANCHEZ ARANDA	2	0	0	0	2	0	0	0	0	0
SANTAMARIA	0	0	0	0	0	71	12	1	0	84
SANZ	39	0	0	0	39	0	0	2	0	2



MAQUINARIA ARRASTRADA O SUSPENDIDA INSCRITA POR MARCAS

Periodo 01-ENE-2017 al 31-DIC-2017

MAQUINARIA NUEVA

	EQUIPOS DE TRATAMIENTO					EQUIPOS PARA APOORTE DE FERTILIZANTES Y AGUA				
	PULVERIZADORES HIDRAULICOS	PULVERIZADORES HIDRONEUMATICOS (ATOMIZADORES)	ESPOLVOREADORES	OTROS EQUIPOS	TOTAL	ESPARCIDORES ESTIERCOL	DISTRIBUIDORES PURINES	DISTRIBUIDORES ABONOS MINERALES	OTROS EQUIPOS	TOTAL
SANZ MAZA	1	0	0	0	1	0	0	1	0	1
SANZ SORIANO, HERMANOS	0	0	0	0	0	0	0	2	0	2
SEGUES	0	0	0	0	0	4	0	9	0	13
SEP	0	15	0	0	15	0	0	0	0	0
SIAM	0	0	0	0	0	1	0	0	0	1
S.M.	4	0	0	0	4	0	0	0	0	0
SOLA	2	0	0	0	2	0	0	5	0	5
SOLANO	4	0	0	0	4	0	0	0	0	0
SOLANO HORIZONTE	309	77	3	3	392	0	1	16	0	17
SOLO	0	3	0	0	3	0	0	0	0	0
SPRATECH	5	5	0	0	10	0	0	0	0	0
STAGRIC	26	33	0	0	59	0	0	0	0	0
STIHL	0	4	0	1	5	0	0	0	0	0
STMAR	0	0	0	0	0	2	0	0	0	2
STORTH LTD	0	0	0	0	0	0	1	0	0	1
SULKY	0	0	0	0	0	0	0	18	0	18
SURCO	1	0	0	0	1	0	0	0	0	0
SWINFOG	0	0	0	1	1	0	0	0	0	0
TAAS	0	13	0	0	13	0	0	0	0	0
TABARES	5	0	0	0	5	0	0	0	0	0
TALLERES BALLESTEROS	4	0	0	0	4	0	0	0	0	0
TALLERES CANUDO	2	0	0	0	2	0	0	0	0	0



MAQUINARIA ARRASTRADA O SUSPENDIDA INSCRITA POR MARCAS

Periodo 01-ENE-2017 al 31-DIC-2017

MAQUINARIA NUEVA

	EQUIPOS DE TRATAMIENTO					EQUIPOS PARA APORTE DE FERTILIZANTES Y AGUA				
	PULVERIZADORES HIDRAULICOS	PULVERIZADORES HIDRONEUMATICOS (ATOMIZADORES)	ESPOLVOREADORES	OTROS EQUIPOS	TOTAL	ESPARCIDORES ESTIERCOL	DISTRIBUIDORES PURINES	DISTRIBUIDORES ABONOS MINERALES	OTROS EQUIPOS	TOTAL
TALLERES CORBINS	57	37	1	0	95	0	0	1	0	1
TAMAME	1	0	0	0	1	0	0	0	0	0
TECNOAGRI	11	0	0	0	11	0	0	0	0	0
TECNOAGRICOLA	0	0	0	0	0	0	0	0	4	4
TECNOMA	29	0	0	0	29	0	0	0	0	0
TECNOSPRA-EUROPA	4	0	0	4	8	0	0	0	0	0
TEYME	37	227	30	16	310	0	0	0	0	0
TIFONE	0	12	0	0	12	0	0	0	0	0
TJL	2	0	0	0	2	0	0	0	0	0
TMC CANCELA	0	0	0	0	0	0	0	1	0	1
T.N.	0	0	0	0	0	0	0	0	1	1
TOMIX	34	59	3	0	96	0	0	2	0	2
TORNADO	0	1	0	0	1	0	0	0	0	0
TORNADO FG	14	0	0	0	14	0	0	0	0	0
TORPEDO	0	0	0	0	0	0	0	5	0	5
TORRAS	1	0	0	0	1	0	0	0	0	0
TRAMSPREAD	0	0	0	0	0	0	1	0	0	1
TUG	0	0	0	0	0	12	0	0	0	12
UNIA	0	0	0	0	0	0	0	1	0	1
VAL	0	1	0	0	1	4	0	0	0	4
VALIENTE	23	1	0	0	24	0	0	0	0	0
VARELA	0	0	0	0	0	0	0	2	0	2



MAQUINARIA ARRASTRADA O SUSPENDIDA INSCRITA POR MARCAS

Periodo 01-ENE-2017 al 31-DIC-2017

MAQUINARIA NUEVA

	EQUIPOS DE TRATAMIENTO					EQUIPOS PARA APORTE DE FERTILIZANTES Y AGUA				
	PULVERIZADORES HIDRAULICOS	PULVERIZADORES HIDRONEUMATICOS (ATOMIZADORES)	ESPOLVOREADORES	OTROS EQUIPOS	TOTAL	ESPARCIDORES ESTIERCOL	DISTRIBUIDORES PURINES	DISTRIBUIDORES ABONOS MINERALES	OTROS EQUIPOS	TOTAL
VERA	0	0	0	0	0	0	0	2	0	2
V.G.	75	2	0	0	77	0	0	0	0	0
VICON	0	0	0	0	0	0	0	55	0	55
VILA	0	0	0	0	0	0	0	16	0	16
VILA GRANCHA	4	0	0	0	4	0	0	0	0	0
VIMAR	1	0	0	0	1	0	0	0	0	0
VIRKAR	1	0	0	0	1	0	0	0	0	0
WAIBL	0	1	0	0	1	0	0	0	0	0
YUNQUE	2	0	0	0	2	0	0	0	0	0
ZENYZ	1	0	0	0	1	0	0	0	0	0
ZEPELIN	17	0	0	11	28	0	0	13	0	13
ZOMAX	2	0	0	0	2	0	0	0	0	0
TOTAL	5.049	3.574	323	154	9.100	474	683	1.075	8	2.240



MAQUINARIA ARRASTRADA O SUSPENDIDA INSCRITA POR MARCAS

Periodo 01-ENE-2017 al 31-DIC-2017

MAQUINARIA NUEVA

	EQUIPOS DE RECOLECCION DE FORRAJES								EQUIPOS DE RECOLECCION DE REMOLACHA					
	SEGADORAS	RASTRILLOS	PICADORAS CARGADORAS	EMPACADORAS			EQUIPOS DE CARGA	OTRAS MÁQUINAS	TOTAL	DESCORONADORAS	ARRANCADORAS	COSECHADORAS ARRASTRADAS	OTRAS MÁQUINAS	TOTAL
				CONVENCIONALES	GRANDES PACAS	ROTOEMPACADORAS								
ABBRIATA	0	0	0	1	0	1	0	0	2	0	0	0	0	0
ACMA	0	10	0	0	0	0	0	0	10	0	0	0	0	0
AGRICOLA QUERO	0	2	0	0	0	0	0	0	2	0	0	0	0	0
AGROMAQUINAS TATO	0	0	0	0	0	0	1	0	1	0	0	0	0	0
ALZ	0	5	0	1	0	0	0	17	23	0	0	0	0	0
AMA	0	0	0	1	0	0	0	0	1	0	0	0	0	0
AMUR	0	8	0	0	0	0	0	0	8	0	0	0	0	0
ARCUSIN	0	0	0	0	0	0	31	0	31	0	0	0	0	0
BAGUES, TALLERES	0	3	0	0	0	0	0	0	3	0	0	0	0	0
BCS	15	0	0	0	0	0	0	0	15	0	0	0	0	0
BELLON	1	0	0	0	0	0	0	0	1	0	0	0	0	0
BGROUP	0	0	0	0	0	1	0	0	1	0	0	0	0	0
BILAN	0	1	0	0	0	0	0	0	1	0	0	0	0	0
CAMERO	0	0	0	0	0	0	0	1	1	0	0	0	0	0
CAR-GAR	0	0	0	0	0	0	1	0	1	0	0	0	0	0
CASE IH	0	0	0	0	45	0	0	0	45	0	0	0	0	0
CBR CECCATO	1	4	0	0	0	0	0	0	5	0	0	0	0	0
CIMAC	0	1	0	0	0	0	0	0	1	0	0	0	0	0
CIMAG	0	5	0	0	0	0	0	0	5	0	0	0	0	0
CLAAS	19	39	0	0	17	56	3	0	134	0	0	0	0	0
DA ROS	0	6	0	0	0	0	0	0	6	0	0	0	0	0
DA ROS GREEN S.R.L	0	2	0	0	0	0	0	0	2	0	0	0	0	0



MAQUINARIA ARRASTRADA O SUSPENDIDA INSCRITA POR MARCAS

Periodo 01-ENE-2017 al 31-DIC-2017

MAQUINARIA NUEVA

	EQUIPOS DE RECOLECCION DE FORRAJES									EQUIPOS DE RECOLECCION DE REMOLACHA				
	SEGADORAS	RASTRILLOS	PICADORAS CARGADORAS	EMPACADORAS			EQUIPOS DE CARGA	OTRAS MÁQUINAS	TOTAL	DESCORONADORAS	ARRANCADORAS	COSECHADORAS ARRASTRADAS	OTRAS MÁQUINAS	TOTAL
				CONVENCIONALES	GRANDES PACAS	ROTOEMPACADORAS								
DAROS	0	3	0	0	0	0	0	0	3	0	0	0	0	0
DE PUENTE	0	0	0	0	0	0	0	0	0	0	0	0	1	1
DEUTZ-FAHR	4	2	0	0	0	1	0	0	7	0	0	0	0	0
DEWULF	0	0	0	0	0	0	0	0	0	0	0	1	0	1
DOBLAS	0	28	0	0	0	0	0	0	28	0	0	0	0	0
ELHO	3	7	0	0	0	0	0	1	11	0	0	0	0	0
EMI	0	1	0	0	0	0	0	0	1	0	0	0	0	0
ENROSSI	8	7	0	3	0	2	0	0	20	0	0	0	0	0
FAZA	0	1	0	0	0	0	0	0	1	0	0	0	0	0
FELLA	8	11	0	0	0	0	0	0	19	0	0	0	0	0
FENDT	2	2	0	0	19	0	0	0	23	0	0	0	0	0
FERABOLI	0	1	0	0	0	4	0	0	5	0	0	0	0	0
FERNANDEZ	0	2	0	0	0	0	0	0	2	0	0	0	0	0
FISCHER	3	0	0	0	0	0	0	0	3	0	0	0	0	0
FRANDENT	0	2	0	0	0	0	0	0	2	0	0	0	0	0
FUERTES	0	0	0	0	0	0	0	0	0	0	0	0	1	1
GALLIGNANI	0	0	0	6	0	1	0	0	7	0	0	0	0	0
GASPARDO	9	1	0	0	0	0	0	0	10	0	0	0	0	0
GRIBALDI-SALVIA	1	0	0	0	0	0	0	0	1	0	0	0	0	0
HERTOSA	0	1	0	0	0	0	1	0	2	0	0	0	0	0
J.B.	0	0	0	0	0	0	2	0	2	0	0	0	0	0
JF	1	5	0	0	0	0	0	0	6	0	0	0	0	0



MAQUINARIA ARRASTRADA O SUSPENDIDA INSCRITA POR MARCAS

Periodo 01-ENE-2017 al 31-DIC-2017

MAQUINARIA NUEVA

	EQUIPOS DE RECOLECCION DE FORRAJES								EQUIPOS DE RECOLECCION DE REMOLACHA					
	SEGADORAS	RASTRILLOS	PICADORAS CARGADORAS	EMPACADORAS			EQUIPOS DE CARGA	OTRAS MÁQUINAS	TOTAL	DESCORONADORAS	ARRANCADORAS	COSECHADORAS ARRASTRADAS	OTRAS MÁQUINAS	TOTAL
				CONVENCIONALES	GRANDES PACAS	ROTOEMPACADORAS								
JF STOLL	2	0	0	0	0	0	0	0	0	2	0	0	0	0
JGN	0	1	0	0	0	0	0	0	0	1	0	0	0	0
JOHN DEERE	17	2	0	12	5	41	0	0	77	0	0	0	0	0
JSMD	0	1	0	0	0	0	0	0	1	0	0	0	0	0
JUSCAFRESA	0	0	0	0	0	0	8	0	8	0	0	0	0	0
KONGSKILDE	1	0	0	0	0	0	0	0	1	0	0	0	0	0
KRONE	74	42	0	0	41	74	5	0	236	0	0	0	0	0
KUHN	85	56	0	0	2	41	0	7	191	0	0	0	0	0
KVERNELAND	3	1	0	0	0	0	0	3	7	0	0	0	0	0
KVERNELAND GROUP	19	7	0	0	0	20	0	2	48	0	0	0	0	0
LACASTA	0	0	0	0	0	0	15	0	15	0	0	0	0	0
LELY	6	1	0	0	0	0	0	0	7	0	0	0	0	0
LERDA	0	0	0	0	0	1	0	0	1	0	0	0	0	0
MAEN	0	0	0	0	0	0	0	1	1	0	0	0	0	0
MARANGON	7	0	0	0	0	0	0	0	7	0	0	0	0	0
MASCAR	0	0	0	0	0	4	0	3	7	0	0	0	0	0
MASCHIO GASPARDO	0	2	0	0	0	0	0	0	2	0	0	0	0	0
MASSEY FERGUSON	2	0	0	4	16	0	1	0	23	0	0	0	0	0
MCHALE	0	0	0	0	0	40	0	5	45	0	0	0	0	0
MESOLCAR	0	14	0	0	0	0	0	0	14	0	0	0	0	0
MESOLPA	0	1	0	0	0	0	0	0	1	0	0	0	0	0
METAL FACH	0	0	0	0	0	3	0	2	5	0	0	0	0	0



MAQUINARIA ARRASTRADA O SUSPENDIDA INSCRITA POR MARCAS

Periodo 01-ENE-2017 al 31-DIC-2017

MAQUINARIA NUEVA

	EQUIPOS DE RECOLECCION DE FORRAJES								EQUIPOS DE RECOLECCION DE REMOLACHA					
	SEGADORAS	RASTRILLOS	PICADORAS CARGADORAS	EMPACADORAS			EQUIPOS DE CARGA	OTRAS MÁQUINAS	TOTAL	DESCORONADORAS	ARRANCADORAS	COSECHADORAS ARRASTRADAS	OTRAS MÁQUINAS	TOTAL
				CONVENCIONALES	GRANDES PACAS	ROTOEMPACADORAS								
MOTA	0	3	0	0	0	0	0	0	0	3	0	0	0	0
MUÑOZ Y GOMEZ	0	0	0	0	0	0	0	1	1	0	0	0	0	0
MX (MAILLEUX)	0	0	0	0	0	0	0	2	2	0	0	0	0	0
NADAL	0	4	0	0	0	0	0	0	4	0	0	0	0	0
NEW HOLLAND	0	0	0	0	85	44	0	0	129	0	0	0	0	0
PERIAÑEZ LOPEZ	5	0	0	0	0	0	0	0	5	0	0	0	0	0
PLEGAMATIC	0	0	0	0	0	0	3	0	3	0	0	0	0	0
POTTINGER	47	28	0	0	0	1	15	0	91	0	0	0	0	0
PRONAR	1	0	0	0	0	0	0	0	1	0	0	0	0	0
REITER	0	1	0	0	0	0	0	0	1	0	0	0	0	0
REPOSSI	0	1	0	0	0	0	0	0	1	0	0	0	0	0
RITCHIE	0	1	0	0	0	0	0	0	1	0	0	0	0	0
ROMAY	0	0	0	0	0	1	0	0	1	0	0	0	0	0
ROMAY ROTOMORRA	0	0	0	0	0	2	6	2	10	0	0	0	0	0
ROMAY-WOLAGRI	0	0	0	0	0	2	0	0	2	0	0	0	0	0
SAKANA	0	0	0	0	0	3	0	0	3	0	0	0	0	0
SALAS	0	0	0	0	0	0	3	1	4	0	0	0	0	0
SAMASZ	8	1	0	0	0	0	0	0	9	0	0	0	0	0
SCHUITEMAKER	0	0	0	0	0	0	3	0	3	0	0	0	0	0
SERRANO GUEVARA	0	1	0	0	0	0	0	0	1	0	0	0	0	0
SIP	2	1	0	0	0	0	0	0	3	0	0	0	0	0
SITREX	0	13	0	0	0	0	0	0	13	0	0	0	0	0



MAQUINARIA ARRASTRADA O SUSPENDIDA INSCRITA POR MARCAS

Periodo 01-ENE-2017 al 31-DIC-2017

MAQUINARIA NUEVA

	EQUIPOS DE RECOLECCION DE FORRAJES									EQUIPOS DE RECOLECCION DE REMOLACHA				
	SEGADORAS	RASTRILLOS	PICADORAS CARGADORAS	EMPACADORAS			EQUIPOS DE CARGA	OTRAS MÁQUINAS	TOTAL	DESCORONADORAS	ARRANCADORAS	COSECHADORAS ARRASTRADAS	OTRAS MÁQUINAS	TOTAL
				CONVENCIONALES	GRANDES PACAS	ROTOEMPACADORAS								
STIRMOT	0	2	0	0	0	0	0	0	2	0	0	0	0	0
STOLL	0	0	0	0	0	0	1	0	1	0	0	0	0	0
SURCO	0	1	0	0	0	0	0	0	1	0	0	0	0	0
TANCO	0	0	0	0	0	0	0	5	5	0	0	0	0	0
UNIA FAMAROL	0	0	0	3	0	0	0	0	3	0	0	0	0	0
VAL	0	1	0	0	0	0	0	0	1	0	0	0	0	0
VICON	6	10	0	0	0	0	0	2	18	0	0	0	0	0
WELGER	0	0	0	34	0	12	0	0	46	0	0	0	0	0
WOLAGRI	0	0	0	0	0	0	0	4	4	0	0	0	0	0
YUDEGO	0	22	0	0	0	0	0	0	22	0	0	0	0	0
TOTAL	360	378	0	65	230	355	99	59	1.546	0	0	1	2	3



MAQUINARIA ARRASTRADA O SUSPENDIDA INSCRITA POR MARCAS

Periodo 01-ENE-2017 al 31-DIC-2017

MAQUINARIA NUEVA

	EQUIPOS DE RECOLECCION DE PATATA			OTROS EQUIPOS DE RECOLECCION						
	ARRANCADORAS	COSECHADORAS ARRASTRADAS	TOTAL	VENDIMIADORAS ARRASTRADAS	DE HÓRTICOLAS ARRASTRADAS	VIBRADORES	PLATAFORMAS ARRASTRADAS	BARREDORAS Y ASPIRADORAS	OTRAS MÁQUINAS DE RECOLECCION	TOTAL
AGRATOR	1	0	1	0	0	0	0	0	0	0
AGRIMARBER	0	0	0	0	0	0	0	0	1	1
AGROMECANICA ORTEGA	0	0	0	0	1	0	0	0	0	1
AGROMELCA	0	0	0	0	0	13	0	0	3	16
AGRUIZ	0	0	0	0	0	1	0	0	0	1
ALMA	0	0	0	5	0	0	0	0	0	5
ARCUSIN	0	0	0	0	0	2	0	0	0	2
ATILA	0	0	0	0	0	0	0	1	0	1
AUSAMA	7	0	7	0	0	0	0	0	0	0
AVR	1	1	2	0	0	0	0	0	0	0
BASRIJS	0	0	0	0	0	0	0	0	1	1
BAUERLE	0	0	0	0	0	0	0	1	0	1
BAUTISTA SANTILLANA	0	0	0	0	0	3	0	0	0	3
CAMPAGNOLA	0	0	0	0	0	4	0	0	1	5
CAPILLA	0	0	0	0	0	0	0	0	2	2
CAR-GAR	0	0	0	0	0	0	0	5	0	5
CATERPILLAR	0	0	0	0	0	0	0	1	0	1
CHECCHI Y MAGLI	1	0	1	0	0	0	0	0	0	0
CRISPE	0	0	0	0	0	0	0	0	1	1
CYO	0	0	0	0	0	0	0	4	0	4
DE PUENTE	0	0	0	0	3	0	0	0	0	3



MAQUINARIA ARRASTRADA O SUSPENDIDA INSCRITA POR MARCAS

Periodo 01-ENE-2017 al 31-DIC-2017

MAQUINARIA NUEVA

	EQUIPOS DE RECOLECCION DE PATATA			OTROS EQUIPOS DE RECOLECCION						
	ARRANCADORAS	COSECHADORAS ARRASTRADAS	TOTAL	VENDIMIADORAS ARRASTRADAS	DE HÓRTICOLAS ARRASTRADAS	VIBRADORES	PLATAFORMAS ARRASTRADAS	BARREDORAS Y ASPIRADORAS	OTRAS MÁQUINAS DE RECOLECCION	TOTAL
EMES GARRIGUES	0	0	0	0	0	0	0	0	1	1
ERME	0	0	0	0	0	0	0	0	2	2
ESTRUCTURAS METALICAS	0	0	0	0	0	0	0	0	1	1
ESTUPIÑA	0	0	0	0	0	5	0	0	0	5
FEUCHT-OBSTTECHNIK	0	0	0	0	0	1	0	0	0	1
FRANCISCO MEGIAS MORENO	0	0	0	0	0	0	0	0	1	1
FUERTES	0	0	0	0	0	0	0	0	5	5
FULGENCIO	1	0	1	0	0	0	0	0	2	2
GARPE	0	0	0	0	0	0	0	1	0	1
GAYSA	0	0	0	0	0	0	0	4	0	4
GILI	0	0	0	0	0	0	0	0	2	2
GRAU SYSTEM	0	0	0	0	0	0	0	0	8	8
GREGOIRE	0	0	0	11	0	0	0	0	0	11
GRIMME	0	8	8	0	0	0	0	0	0	0
GUERRA	0	0	0	0	0	0	0	0	3	3
HALCON	0	0	0	0	0	2	0	0	0	2
HERTOSA	0	0	0	0	0	0	0	2	0	2
HIDAGRI	0	0	0	0	0	0	0	0	7	7
HOLMER	0	0	0	0	0	0	0	0	1	1
HORPISO	11	0	11	0	0	0	0	0	3	3
HORTET	0	0	0	0	0	0	0	5	0	5



MAQUINARIA ARRASTRADA O SUSPENDIDA INSCRITA POR MARCAS

Periodo 01-ENE-2017 al 31-DIC-2017

MAQUINARIA NUEVA

	EQUIPOS DE RECOLECCION DE PATATA			OTROS EQUIPOS DE RECOLECCION						
	ARRANCADORAS	COSECHADORAS ARRASTRADAS	TOTAL	VENDIMIADORAS ARRASTRADAS	DE HÓRTICOLAS ARRASTRADAS	VIBRADORES	PLATAFORMAS ARRASTRADAS	BARREDORAS Y ASPIRADORAS	OTRAS MÁQUINAS DE RECOLECCION	TOTAL
HSR	0	0	0	0	0	0	0	1	0	1
INDUSAGRI	1	0	1	0	0	0	0	0	0	0
JESUS MIRANDA	1	0	1	0	0	0	0	0	0	0
JEVIC	0	0	0	0	0	0	0	0	1	1
JGN	2	0	2	0	0	0	0	0	0	0
J.J. BROCH	0	0	0	0	0	0	0	0	2	2
JOHN DEERE	0	0	0	0	0	0	0	0	1	1
JOYA	0	0	0	0	0	1	0	0	0	1
LA HOZ	4	0	4	0	0	0	0	0	0	0
LIZARAN, TALLERES	0	0	0	0	0	0	0	0	1	1
LOPEZ GARRIDO	0	0	0	0	0	0	0	0	1	1
M. VALERO	0	0	0	0	0	0	0	0	1	1
MACE	0	0	0	0	0	0	1	0	2	3
MADU	2	0	2	0	0	0	0	0	0	0
MAEN	0	0	0	0	0	0	0	0	1	1
MAI	0	0	0	0	0	11	0	0	0	11
MAQUINARIA AGRÍCOLA	0	0	0	0	0	5	0	0	0	5
MARTIN BOHORQUEZ	0	0	0	0	0	19	0	0	0	19
MARTINEZ JUAREZ	0	0	0	0	0	0	0	0	4	4
MAYA	0	0	0	0	0	0	0	0	1	1
MILA	0	0	0	0	0	0	0	1	0	1



MAQUINARIA ARRASTRADA O SUSPENDIDA INSCRITA POR MARCAS

Periodo 01-ENE-2017 al 31-DIC-2017

MAQUINARIA NUEVA

	EQUIPOS DE RECOLECCION DE PATATA			OTROS EQUIPOS DE RECOLECCION						TOTAL	
	ARRANCADORAS	COSECHADORAS ARRASTRADAS	TOTAL	VENDIMIADORAS ARRASTRADAS	DE HORTICOLAS ARRASTRADAS	VIBRADORES	PLATAFORMAS ARRASTRADAS	BARREDORAS Y ASPIRADORAS	OTRAS MÁQUINAS DE RECOLECCION		
MONTOYA Y SEVILLA	0	0	0	0	0	0	0	0	0	1	1
MOREMAR	0	0	0	0	0	11	0	0	0	0	11
MORESIL	0	0	0	0	0	3	0	0	0	0	3
NEW HOLLAND	0	0	0	0	0	0	0	0	0	2	2
NIARSA	0	0	0	0	1	0	0	0	0	0	1
NOLI	0	0	0	0	0	1	0	0	0	0	1
OLITREE	0	0	0	0	0	0	0	0	0	1	1
P. ESPAÑOL	0	0	0	0	0	0	0	0	0	2	2
PALQUI-NOGALTE	0	0	0	0	0	0	0	0	0	1	1
PELLENC	0	0	0	40	0	1	0	0	0	0	41
ROSATELLO	0	0	0	0	0	0	2	0	0	0	2
SIMON	0	0	0	0	6	0	0	0	0	0	6
SOBRINO	3	0	3	0	0	0	0	0	0	0	0
SOLANO HORIZONTE	0	0	0	0	0	4	0	0	0	11	15
STAGRIC	0	0	0	0	0	0	0	1	0	0	1
STIHL	0	0	0	0	0	7	0	2	3	0	12
TAGRA	0	0	0	0	0	1	0	0	0	0	1
TALLERES CORBINS	0	0	0	0	0	0	0	1	0	0	1
TF	0	0	0	0	1	0	0	0	0	0	1
TOPAVI	0	0	0	0	0	49	1	0	1	0	51
TRANSFMET-EDUARD	0	0	0	0	0	0	1	0	0	0	1



MAQUINARIA ARRASTRADA O SUSPENDIDA INSCRITA POR MARCAS

Periodo 01-ENE-2017 al 31-DIC-2017

MAQUINARIA NUEVA

	EQUIPOS DE RECOLECCION DE PATATA			OTROS EQUIPOS DE RECOLECCION						
	ARRANCADORAS	COSECHADORAS ARRASTRADAS	TOTAL	VENDIMIADORAS ARRASTRADAS	DE HÓRTICOLAS ARRASTRADAS	VIBRADORES	PLATAFORMAS ARRASTRADAS	BARREDORAS Y ASPIRADORAS	OTRAS MÁQUINAS DE RECOLECCION	TOTAL
TUCHEL	0	0	0	0	0	0	0	1	0	1
UMA	0	0	0	0	0	0	1	0	0	1
VIBROMART	0	0	0	0	0	8	0	0	0	8
VIDELSUR	0	0	0	0	0	9	0	0	0	9
VILFRUIT	0	0	0	0	0	0	4	0	0	4
VIMAR	0	0	0	0	0	2	0	0	3	5
ZANON	0	0	0	0	0	3	0	0	0	3
ZOCAPI	0	0	0	0	0	0	0	0	11	11
TOTAL	35	9	44	56	12	167	9	31	96	371



MAQUINARIA ARRASTRADA O SUSPENDIDA INSCRITA POR MARCAS

MAQUINARIA NUEVA

Periodo 01-ENE-2017 al 31-DIC-2017

OTRAS MÁQUINAS ARRASTRADAS Ó SUSPENDIDAS							
MÁQUINAS PARA MADERA	TRITURADORAS DE RESTOS	PODADORAS	PREPODADORAS	OTROS EQUIPOS DE PODA	OTRAS MÁQUINAS ARRASTRADAS	TOTAL	
ADOLFO SUESCUN	0	0	0	1	0	0	1
AGARIN	0	7	0	0	0	0	7
AGM	0	0	0	0	0	1	1
AGRATOR	0	18	0	0	0	0	18
AGRIC	0	2	0	0	0	1	3
AGRICIEZA	0	0	0	0	0	3	3
AGRICOLA MALDONADO	0	0	0	0	0	4	4
AGRICOLA MANUEL RUIZ Y	0	0	0	0	0	1	1
AGRIDUARTE	0	0	0	0	0	4	4
AGRIMARBER	0	0	0	0	0	7	7
AGRIMAX	0	0	0	0	0	3	3
AGRIMECA	0	0	0	0	0	5	5
AGRO INMECA	0	0	0	0	0	1	1
AGROALJORRA	0	0	0	0	0	7	7
AGROLOJA	0	0	0	0	0	1	1
AGROMECANICAS	0	0	0	0	0	2	2
AGRONAC	0	0	0	0	0	21	21
AGROPALOS	0	0	0	0	0	15	15
AGROSAN	0	0	0	0	0	1	1
AGROSUNA	0	0	0	0	0	4	4
ALDHER	0	0	0	3	0	0	3
ALFONSO SARMIENTO	0	2	0	0	0	0	2



MAQUINARIA ARRASTRADA O SUSPENDIDA INSCRITA POR MARCAS

MAQUINARIA NUEVA

Periodo 01-ENE-2017 al 31-DIC-2017

OTRAS MÁQUINAS ARRASTRADAS Ó SUSPENDIDAS						
MÁQUINAS PARA MADERA	TRITURADORAS DE RESTOS	PODADORAS	PREPODADORAS	OTROS EQUIPOS DE PODA	OTRAS MÁQUINAS ARRASTRADAS	TOTAL
ALPEGO	0	2	0	0	0	2
ALUA	0	0	0	0	7	7
A.M. TORRE PACHECO	0	0	0	0	2	2
AMATE	0	0	0	0	5	5
ARVIPO	0	0	37	0	5	42
ATILA	0	3	0	0	0	3
BAHCO	0	0	1	0	0	1
BALMAR	0	0	1	0	0	1
BARGAM	0	2	0	0	0	2
BARRANCO	1	3	0	0	0	4
BAUZA	0	0	0	0	1	1
BAYMA	0	0	0	0	11	11
BECCHIO & MANDRILE	0	2	0	0	0	2
BELAFER	0	19	0	0	0	19
BERTI	0	5	0	0	0	5
BINGER	0	0	0	0	1	1
BINGER SEILZUG	0	0	0	1	0	1
BITTANTE	0	0	0	0	3	3
BMH	0	0	0	0	23	23
BONANZA	0	3	0	0	0	3
BONATTI	0	0	0	0	2	2
BVL	0	0	0	0	20	20



MAQUINARIA ARRASTRADA O SUSPENDIDA INSCRITA POR MARCAS

MAQUINARIA NUEVA

Periodo 01-ENE-2017 al 31-DIC-2017

OTRAS MÁQUINAS ARRASTRADAS Ó SUSPENDIDAS							
MÁQUINAS PARA MADERA	TRITURADORAS DE RESTOS	PODADORAS	PREPODADORAS	OTROS EQUIPOS DE PODA	OTRAS MÁQUINAS ARRASTRADAS	TOTAL	
BVL VAN LENGERICH	0	0	0	0	0	3	3
CAL	0	0	0	0	0	1	1
CAMARA	0	0	0	0	0	22	22
CAMPAGNOLA	0	0	2	0	2	0	4
CAMPOSUR	0	0	0	0	0	1	1
CAPILLA	0	1	0	0	0	4	5
CARAVAGGI	0	2	0	0	0	0	2
CAR-GAR	0	0	0	0	0	47	47
CAROD	0	0	1	0	0	0	1
CASTELLON	0	0	0	0	0	1	1
CASTILLERO	0	0	0	0	0	20	20
CAVASOLA	0	8	0	0	0	0	8
CERVERA	0	0	0	0	0	1	1
CHIRLAQUE	0	0	0	0	0	12	12
CLAAS	0	0	0	0	0	2	2
CLAVELLINAS	0	0	0	0	0	28	28
C.M.	0	0	0	0	0	2	2
CMAS / C.M.A.S.	0	0	0	0	0	1	1
C.M.C.	0	0	0	0	0	1	1
COLODRO	0	0	0	0	0	1	1
COMPAR	0	0	0	0	0	15	15
CONESA	0	0	0	0	0	5	5



MAQUINARIA ARRASTRADA O SUSPENDIDA INSCRITA POR MARCAS

MAQUINARIA NUEVA

Periodo 01-ENE-2017 al 31-DIC-2017

OTRAS MÁQUINAS ARRASTRADAS Ó SUSPENDIDAS						
MÁQUINAS PARA MADERA	TRITURADORAS DE RESTOS	PODADORAS	PREPODADORAS	OTROS EQUIPOS DE PODA	OTRAS MÁQUINAS ARRASTRADAS	TOTAL
CORBAR	0	0	0	0	0	22
COVEFEX	0	0	0	0	0	1
CROWN	0	0	0	0	0	1
CYO	0	0	0	8	0	2
DAVID	0	3	0	14	0	14
DAVID PLAZA IBAÑEZ	0	0	0	0	0	34
DE PUENTE	0	0	0	0	0	1
DEL MORINO	0	1	0	0	0	0
DOSANT	0	0	0	1	0	2
ECHO	2	0	1	0	0	1
EL LEON	0	0	0	0	0	28
EL MAQUI	0	0	0	0	0	1
EL PAREDES	0	0	0	0	0	1
ELECTROCOUP	0	0	10	0	0	0
EMILY	0	0	0	0	0	9
ENGUIX	0	11	0	0	0	0
EPSILON	0	0	0	0	0	3
EUROMARK	0	0	0	0	0	1
EUROVITI	0	0	0	1	0	0
F GOMEZ	0	0	0	0	0	3
FALC	0	0	0	0	0	1
FELCO	0	0	8	0	3	0



MAQUINARIA ARRASTRADA O SUSPENDIDA INSCRITA POR MARCAS

MAQUINARIA NUEVA

Periodo 01-ENE-2017 al 31-DIC-2017

OTRAS MÁQUINAS ARRASTRADAS Ó SUSPENDIDAS						
MÁQUINAS PARA MADERA	TRITURADORAS DE RESTOS	PODADORAS	PREPODADORAS	OTROS EQUIPOS DE PODA	OTRAS MÁQUINAS ARRASTRADAS	TOTAL
FENDT	0	0	0	0	0	8
FERNANDEZ	0	19	0	0	0	19
FERRARONI OMAR	0	1	0	0	0	1
FERRI	0	1	0	0	0	1
FINA	0	1	0	0	0	1
FORIGO	0	1	0	0	0	1
FTG FOREST	0	0	0	0	0	1
FUERTE	0	0	0	0	0	1
FULGENCIO	0	0	0	0	0	3
GALAGRI	0	0	0	0	0	6
GENERAL	0	7	0	8	0	17
GEO	0	6	0	0	0	6
GIEMME	0	1	0	0	0	1
GILIOI	0	0	0	0	0	2
GOMEZ	0	0	0	0	0	1
GREMONT	1	0	0	0	0	1
GROWAY	0	1	0	0	0	1
GS	0	0	0	0	0	2
GS MAQUINARIA AGRICOLA	0	0	0	0	0	1
GUERRA	0	0	0	0	0	6
GUERRERO	0	0	0	0	0	1
HALCON	0	6	0	0	0	6



MAQUINARIA ARRASTRADA O SUSPENDIDA INSCRITA POR MARCAS

MAQUINARIA NUEVA

Periodo 01-ENE-2017 al 31-DIC-2017

OTRAS MÁQUINAS ARRASTRADAS Ó SUSPENDIDAS						
MÁQUINAS PARA MADERA	TRITURADORAS DE RESTOS	PODADORAS	PREPODADORAS	OTROS EQUIPOS DE PODA	OTRAS MÁQUINAS ARRASTRADAS	TOTAL
HEIZOHACK	0	0	0	0	0	2
HERCULANO	0	0	0	0	0	4
HERMANOS GALIANO	0	1	0	0	0	0
HERMANOS MORENTE	0	0	0	0	0	1
HERMANOS TROYA	0	3	0	0	0	0
HERME	0	0	0	0	0	1
HERTOSA	0	0	0	0	0	2
HERVAS	0	0	0	0	0	1
HIBEMA	0	0	0	0	0	1
HONDA	0	1	0	0	0	0
HSR	0	0	0	0	0	1
HUSQVARNA	5	0	0	0	0	2
HUSTLER	0	0	0	0	0	1
I.G.B.	0	0	0	0	0	1
INDUSAGRI	0	1	0	0	0	12
INDUSTRIAS DAVID	0	0	0	0	0	1
INDUSTRIAS DEL METAL ECOM	0	0	0	0	0	1
INDUSTRIAS INNOVATIVAS	0	0	0	0	0	1
INFACO	0	0	42	0	0	0
J. MARTINEZ	0	0	0	0	0	1
JACINTO	0	0	0	0	0	1
JEULIN	0	0	0	0	0	1



MAQUINARIA ARRASTRADA O SUSPENDIDA INSCRITA POR MARCAS

MAQUINARIA NUEVA

Periodo 01-ENE-2017 al 31-DIC-2017

OTRAS MÁQUINAS ARRASTRADAS Ó SUSPENDIDAS							
MÁQUINAS PARA MADERA	TRITURADORAS DE RESTOS	PODADORAS	PREPODADORAS	OTROS EQUIPOS DE PODA	OTRAS MÁQUINAS ARRASTRADAS	TOTAL	
JGCGH	0	0	0	0	0	1	1
JGN	0	4	0	0	0	0	4
JOHN DEERE	0	0	0	0	0	25	25
JOPER	0	3	0	0	0	0	3
J.P.	0	0	0	0	0	4	4
JUMAR	0	0	0	25	0	7	32
JUMAVA	0	0	0	0	0	2	2
KIOTI	0	0	0	0	0	1	1
KPC	0	7	0	0	0	0	7
KUBOTA	0	0	0	0	0	9	9
KUHN	0	6	0	0	0	13	19
KVERNELAND	0	1	0	0	0	0	1
LIZARAN, TALLERES	0	0	0	0	0	3	3
LLM-TRACTOR	0	0	0	0	0	1	1
LOPEZ GARRIDO	0	25	0	0	0	32	57
LOSE	0	0	0	0	0	4	4
LUCAS	0	1	0	0	0	0	1
MACE	0	0	0	0	0	1	1
MACIAS	0	0	0	0	0	3	3
MAEN	0	0	0	0	0	5	5
MAILLEUX	0	0	0	0	0	5	5
MAKINOR	0	1	0	0	0	2	3



MAQUINARIA ARRASTRADA O SUSPENDIDA INSCRITA POR MARCAS

MAQUINARIA NUEVA

Periodo 01-ENE-2017 al 31-DIC-2017

OTRAS MÁQUINAS ARRASTRADAS Ó SUSPENDIDAS							
MÁQUINAS PARA MADERA	TRITURADORAS DE RESTOS	PODADORAS	PREPODADORAS	OTROS EQUIPOS DE PODA	OTRAS MÁQUINAS ARRASTRADAS	TOTAL	
MAMMUT	0	0	0	0	0	1	1
MANIP	0	0	0	0	0	3	3
MARCILLA	0	0	0	0	0	1	1
MASCHIO	0	3	0	0	0	0	3
MASSEY FERGUSON	0	0	0	0	0	2	2
MASSIL	0	0	0	0	0	1	1
MATIBA	0	0	0	0	0	5	5
MCHALE	0	0	0	0	0	3	3
M.D.S.	0	1	0	0	0	1	2
MECAPLUS	0	0	0	0	0	4	4
MILA	0	24	0	0	0	9	33
MONRA	8	0	0	0	0	1	9
MORESIL	0	0	0	0	0	3	3
MX (MAILLEUX)	0	0	0	0	0	17	17
NAVARRO	0	0	0	1	0	0	1
NIUBO	0	54	0	0	0	57	111
NOLI	0	3	0	0	0	0	3
OFFICINA MECCANICA B E G	0	0	0	1	0	0	1
OLEO-MAC	2	0	0	0	0	0	2
ORGO	0	0	0	0	0	1	1
ORSI	0	1	0	0	0	2	3
ORTOMECH	0	0	0	0	0	1	1



MAQUINARIA ARRASTRADA O SUSPENDIDA INSCRITA POR MARCAS

MAQUINARIA NUEVA

Periodo 01-ENE-2017 al 31-DIC-2017

OTRAS MÁQUINAS ARRASTRADAS Ó SUSPENDIDAS						
MÁQUINAS PARA MADERA	TRITURADORAS DE RESTOS	PODADORAS	PREPODADORAS	OTROS EQUIPOS DE PODA	OTRAS MÁQUINAS ARRASTRADAS	TOTAL
OSMAQ	0	17	0	0	0	17
PATERLINI	0	0	1	0	0	1
PELLENC	0	0	5	23	0	36
PERENDREU	0	2	0	0	0	2
PERIAÑEZ LOPEZ	0	0	0	0	8	8
PHYTOLLEIDA	0	0	0	1	0	1
PICHON	0	0	0	0	3	3
PICURSA	0	17	0	0	0	17
PIVIDAL	0	0	0	0	16	16
POSCH	1	0	0	0	0	1
PROAGRIA	0	0	0	0	1	1
PROJET	0	2	0	0	0	2
PROMAGRI	0	6	0	0	1	7
PROVITIS	0	0	0	1	1	2
QUICKE	0	0	0	0	7	7
QUINTANAGRO	0	0	0	0	1	1
RAMCAN	0	0	0	0	8	8
RECK	0	0	0	0	7	7
RIERA RIERA	0	0	0	0	2	2
RINIERI	0	1	0	1	0	2
RODA	0	0	0	0	21	21
SACE	0	0	0	0	1	1



MAQUINARIA ARRASTRADA O SUSPENDIDA INSCRITA POR MARCAS

MAQUINARIA NUEVA

Periodo 01-ENE-2017 al 31-DIC-2017

	OTRAS MÁQUINAS ARRASTRADAS Ó SUSPENDIDAS						
	MÁQUINAS PARA MADERA	TRITURADORAS DE RESTOS	PODADORAS	PREPODADORAS	OTROS EQUIPOS DE PODA	OTRAS MÁQUINAS ARRASTRADAS	TOTAL
SAFLOWERS	0	0	0	0	0	46	46
SAN JORGE	0	0	0	0	0	3	3
SEKO	0	0	0	0	0	4	4
SEPPI M	0	3	0	0	0	0	3
SERRAT	0	51	0	0	0	0	51
SIMATECH	0	0	0	0	0	1	1
SORT	0	0	0	0	0	1	1
SPEDO	0	3	0	0	0	0	3
STAGRIC	0	0	0	16	0	0	16
STHIL	1	0	0	0	0	0	1
STIHL	7	0	12	0	0	0	19
STOLL	0	0	0	0	0	60	60
STORTH LTD	0	0	0	0	0	2	2
SUIRE	0	0	0	0	0	3	3
TALLERES ACIEN	0	0	0	0	0	2	2
TALLERES CORBINS	0	1	0	0	0	12	13
TALLERES GIL	0	1	0	0	0	0	1
TATOMA	0	2	0	0	0	21	23
T.C.I.	0	0	0	0	0	1	1
TEAGLE	0	0	0	0	0	1	1
TECNOAGRI	0	0	0	0	0	6	6
TENIAS	0	0	0	0	0	151	151



MAQUINARIA ARRASTRADA O SUSPENDIDA INSCRITA POR MARCAS

MAQUINARIA NUEVA

Periodo 01-ENE-2017 al 31-DIC-2017

	OTRAS MÁQUINAS ARRASTRADAS Ó SUSPENDIDAS						TOTAL
	MÁQUINAS PARA MADERA	TRITURADORAS DE RESTOS	PODADORAS	PREPODADORAS	OTROS EQUIPOS DE PODA	OTRAS MÁQUINAS ARRASTRADAS	
THM	0	5	0	0	0	2	7
TMC CANCELA	0	77	0	0	0	2	79
T.N.	0	0	0	0	0	1	1
TORPEDO	0	1	0	0	0	0	1
TRIOLIET	0	0	0	0	0	6	6
VENTURA	0	2	0	0	0	0	2
VERMEER	0	1	0	0	0	0	1
VIGOLO	0	1	0	0	0	0	1
ZAGO	0	0	0	0	0	1	1
ZANON	0	26	2	0	0	0	28
ZEPELIN	0	19	0	0	0	1	20
ZUIDBERG	0	0	0	0	0	1	1
TOTAL	28	516	123	106	10	1.160	1.943

ANEXO N° 13

EVOLUCION DE INSCRPCIONES (2002-2017)

TRACTORES NUEVOS INSCRITOS

2002 - 2017

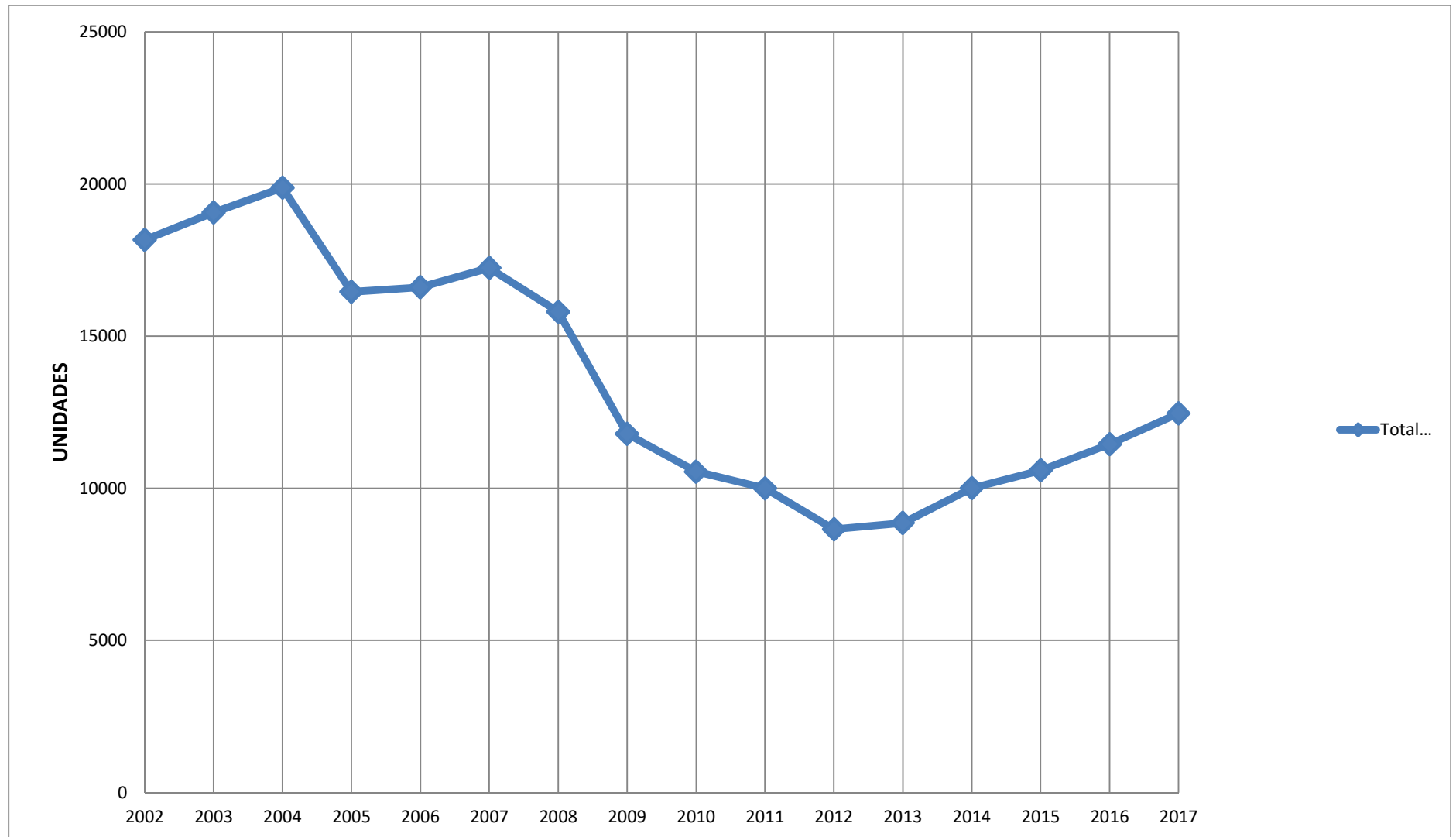

MAQUINARIA AUTOMOTRIZ Y COSECHADORAS DE CEREALES

2002 - 2017

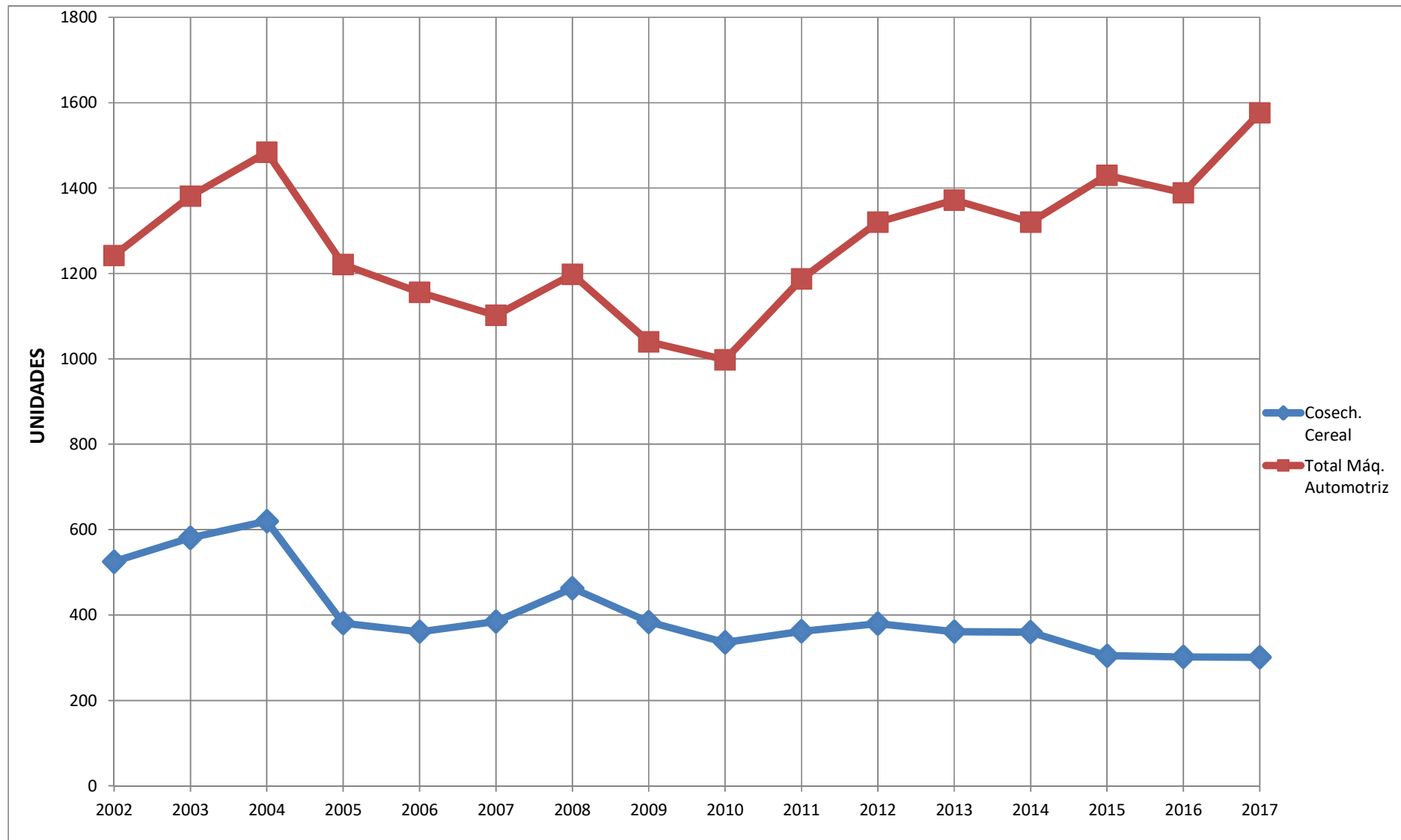

En el total de máquinas automotrices, no se han considerado los motocultores y motomáquinas

ANEXO N° 14

EVOLUCION DEL TOTAL DE MAQUINARIA EN 2017 RESPECTO DE 2016

▶ **NACIONAL**

▶ **CC.AA.**



Periodo 01-ENE al 31-DIC

TIPO DE MÁQUINA	2017	2016	%
TRACTORES	12.457	11.434	8,95
TRACTORES DE RUEDAS	11.775	10.922	7,81
CADENAS	109	98	11,22
OTROS	573	414	38,41
MAQUINARIA AUTOMOTRIZ	1.576	1.391	13,30
DE RECOLECCION	599	570	5,09
EQUIPOS DE CARGA	654	526	24,33
TRACTOCARROS	12	17	-29,41
MOTOCULTORES Y MOTOMAQUINAS	231	209	10,53
OTRAS	80	69	15,94
MAQUINARIA ARRASTRADA O SUSPENDIDA	18.750	16.012	17,10
MAQUINARIA DE PREPARACION Y TRABAJO DEL SUELO	2.679	2.167	23,63
EQUIPOS PARA SIEMBRA Y PLANTACION	822	614	33,88
EQUIPOS DE TRATAMIENTOS	9.100	8.171	11,37
EQUIPOS PARA APORTE DE FERTILIZANTES Y AGUA	2.240	2.006	11,67
EQUIPOS DE RECOLECCION	1.966	1.719	14,37
OTRAS	1.943	1.335	45,54
REMOLQUES	4.764	5.061	-5,87
OTRAS MAQUINAS	125	114	9,65
TOTAL MÁQUINAS	37.672	34.012	10,76



TOTAL COMUNIDAD AUTÓNOMA

Periodo 01-ENE al 31-DIC

Andalucía

TIPO DE MÁQUINA	2017	2016	%
TRACTORES	3.113	2.852	9,15
TRACTORES DE RUEDAS	2.722	2.521	7,97
CADENAS	92	89	3,37
OTROS	299	242	23,55
MAQUINARIA AUTOMOTRIZ	370	298	24,16
DE RECOLECCION	92	69	33,33
EQUIPOS DE CARGA	219	182	20,33
TRACTOCARROS	2	5	-60,00
MOTOCULTORES Y MOTOMAQUINAS	46	40	15,00
OTRAS	11	2	450,00
MAQUINARIA ARRASTRADA O SUSPENDIDA	4.073	2.741	48,60
MAQUINARIA DE PREPARACION Y TRABAJO DEL SUELO	374	243	53,91
EQUIPOS PARA SIEMBRA Y PLANTACION	35	29	20,69
EQUIPOS DE TRATAMIENTOS	2.831	1.865	51,80
EQUIPOS PARA APORTE DE FERTILIZANTES Y AGUA	248	181	37,02
EQUIPOS DE RECOLECCION	192	162	18,52
OTRAS	393	261	50,57
REMOLQUES	1.209	1.140	6,05
OTRAS MAQUINAS	16	14	14,29
TOTAL MÁQUINAS	8.781	7.045	24,64



TOTAL COMUNIDAD AUTÓNOMA

Periodo 01-ENE al 31-DIC

Aragón

TIPO DE MÁQUINA	2017	2016	%
TRACTORES	933	953	-2,10
TRACTORES DE RUEDAS	896	927	-3,34
CADENAS	3	2	50,00
OTROS	34	24	41,67
MAQUINARIA AUTOMOTRIZ	130	104	25,00
DE RECOLECCION	76	65	16,92
EQUIPOS DE CARGA	52	32	62,50
MOTOCULTORES Y MOTOMAQUINAS	0	3	-100,00
OTRAS	2	4	-50,00
MAQUINARIA ARRASTRADA O SUSPENDIDA	1.341	1.362	-1,54
MAQUINARIA DE PREPARACION Y TRABAJO DEL SUELO	193	219	-11,87
EQUIPOS PARA SIEMBRA Y PLANTACION	110	101	8,91
EQUIPOS DE TRATAMIENTOS	587	537	9,31
EQUIPOS PARA APORTE DE FERTILIZANTES Y AGUA	215	230	-6,52
EQUIPOS DE RECOLECCION	120	145	-17,24
OTRAS	116	130	-10,77
REMOLQUES	351	397	-11,59
OTRAS MAQUINAS	1	0	100,00
TOTAL MÁQUINAS	2.756	2.816	-2,13



TOTAL COMUNIDAD AUTÓNOMA

Periodo 01-ENE al 31-DIC

Canarias

TIPO DE MÁQUINA	2017	2016	%
TRACTORES	128	109	17,43
TRACTORES DE RUEDAS	126	108	16,67
OTROS	2	1	100,00
MAQUINARIA AUTOMOTRIZ	66	22	200,00
EQUIPOS DE CARGA	42	13	223,08
TRACTOCARROS	0	1	-100,00
MOTOCULTORES Y MOTOMAQUINAS	22	8	175,00
OTRAS	2	0	100,00
MAQUINARIA ARRASTRADA O SUSPENDIDA	290	117	147,86
MAQUINARIA DE PREPARACION Y TRABAJO DEL SUELO	85	42	102,38
EQUIPOS PARA SIEMBRA Y PLANTACION	20	2	900,00
EQUIPOS DE TRATAMIENTOS	92	34	170,59
EQUIPOS PARA APORTE DE FERTILIZANTES Y AGUA	9	1	800,00
EQUIPOS DE RECOLECCION	35	11	218,18
OTRAS	49	27	81,48
REMOLQUES	6	6	0,00
OTRAS MAQUINAS	8	2	300,00
TOTAL MÁQUINAS	498	256	94,53



TOTAL COMUNIDAD AUTÓNOMA

Periodo 01-ENE al 31-DIC

Cantabria

TIPO DE MÁQUINA	2017	2016	%
TRACTORES	82	45	82,22
TRACTORES DE RUEDAS	77	44	75,00
OTROS	5	1	400,00
MAQUINARIA AUTOMOTRIZ	21	13	61,54
DE RECOLECCION	3	1	200,00
EQUIPOS DE CARGA	8	3	166,67
TRACTOCARROS	1	0	100,00
MOTOCULTORES Y MOTOMAQUINAS	6	7	-14,29
OTRAS	3	2	50,00
MAQUINARIA ARRASTRADA O SUSPENDIDA	154	133	15,79
MAQUINARIA DE PREPARACION Y TRABAJO DEL SUELO	9	7	28,57
EQUIPOS PARA SIEMBRA Y PLANTACION	1	2	-50,00
EQUIPOS DE TRATAMIENTOS	5	6	-16,67
EQUIPOS PARA APORTE DE FERTILIZANTES Y AGUA	37	29	27,59
EQUIPOS DE RECOLECCION	85	65	30,77
OTRAS	17	24	-29,17
REMOLQUES	18	10	80,00
OTRAS MAQUINAS	1	5	-80,00
TOTAL MÁQUINAS	276	206	33,98



TOTAL COMUNIDAD AUTÓNOMA

Periodo 01-ENE al 31-DIC

Castilla - La Mancha

TIPO DE MÁQUINA	2017	2016	%
TRACTORES	1.248	1.174	6,30
TRACTORES DE RUEDAS	1.204	1.138	5,80
CADENAS	2	2	0,00
OTROS	42	34	23,53
MAQUINARIA AUTOMOTRIZ	132	144	-8,33
DE RECOLECCION	79	100	-21,00
EQUIPOS DE CARGA	52	42	23,81
MOTOCULTORES Y MOTOMAQUINAS	0	1	-100,00
OTRAS	1	1	0,00
MAQUINARIA ARRASTRADA O SUSPENDIDA	2.105	2.391	-11,96
MAQUINARIA DE PREPARACION Y TRABAJO DEL SUELO	237	271	-12,55
EQUIPOS PARA SIEMBRA Y PLANTACION	72	41	75,61
EQUIPOS DE TRATAMIENTOS	1.246	1.507	-17,32
EQUIPOS PARA APORTE DE FERTILIZANTES Y AGUA	320	330	-3,03
EQUIPOS DE RECOLECCION	178	195	-8,72
OTRAS	52	47	10,64
REMOLQUES	671	755	-11,13
OTRAS MAQUINAS	7	2	250,00
TOTAL MÁQUINAS	4.163	4.466	-6,78



TOTAL COMUNIDAD AUTÓNOMA

Periodo 01-ENE al 31-DIC

Castilla y León

TIPO DE MÁQUINA	2017	2016	%
TRACTORES	1.298	1.305	-0,54
TRACTORES DE RUEDAS	1.262	1.293	-2,40
CADENAS	0	1	-100,00
OTROS	36	11	227,27
MAQUINARIA AUTOMOTRIZ	216	278	-22,30
DE RECOLECCION	98	150	-34,67
EQUIPOS DE CARGA	104	122	-14,75
TRACTOCARROS	1	1	0,00
MOTOCULTORES Y MOTOMAQUINAS	5	4	25,00
OTRAS	8	1	700,00
MAQUINARIA ARRASTRADA O SUSPENDIDA	2.611	2.859	-8,67
MAQUINARIA DE PREPARACION Y TRABAJO DEL SUELO	521	501	3,99
EQUIPOS PARA SIEMBRA Y PLANTACION	335	253	32,41
EQUIPOS DE TRATAMIENTOS	820	1.011	-18,89
EQUIPOS PARA APORTE DE FERTILIZANTES Y AGUA	545	568	-4,05
EQUIPOS DE RECOLECCION	317	433	-26,79
OTRAS	73	93	-21,51
REMOLQUES	690	894	-22,82
OTRAS MAQUINAS	9	17	-47,06
TOTAL MÁQUINAS	4.824	5.353	-9,88



TOTAL COMUNIDAD AUTÓNOMA

Periodo 01-ENE al 31-DIC

Cataluña

TIPO DE MÁQUINA	2017	2016	%
TRACTORES	1.144	1.073	6,62
TRACTORES DE RUEDAS	1.105	1.041	6,15
CADENAS	2	2	0,00
OTROS	37	30	23,33
MAQUINARIA AUTOMOTRIZ	145	100	45,00
DE RECOLECCION	65	46	41,30
EQUIPOS DE CARGA	71	48	47,92
TRACTOCARROS	0	1	-100,00
MOTOCULTORES Y MOTOMAQUINAS	6	0	100,00
OTRAS	3	5	-40,00
MAQUINARIA ARRASTRADA O SUSPENDIDA	1.256	1.356	-7,37
MAQUINARIA DE PREPARACION Y TRABAJO DEL SUELO	136	112	21,43
EQUIPOS PARA SIEMBRA Y PLANTACION	68	63	7,94
EQUIPOS DE TRATAMIENTOS	557	814	-31,57
EQUIPOS PARA APORTE DE FERTILIZANTES Y AGUA	142	137	3,65
EQUIPOS DE RECOLECCION	202	159	27,04
OTRAS	151	71	112,68
REMOLQUES	299	361	-17,17
OTRAS MAQUINAS	5	7	-28,57
TOTAL MÁQUINAS	2.849	2.897	-1,66



TOTAL COMUNIDAD AUTÓNOMA

Periodo 01-ENE al 31-DIC

Comunidad de Madrid

TIPO DE MÁQUINA	2017	2016	%
TRACTORES	65	60	8,33
TRACTORES DE RUEDAS	58	53	9,43
CADENAS	2	0	100,00
OTROS	5	7	-28,57
MAQUINARIA AUTOMOTRIZ	5	7	-28,57
DE RECOLECCION	2	2	0,00
EQUIPOS DE CARGA	3	2	50,00
TRACTOCARROS	0	1	-100,00
OTRAS	0	2	-100,00
MAQUINARIA ARRASTRADA O SUSPENDIDA	134	52	157,69
MAQUINARIA DE PREPARACION Y TRABAJO DEL SUELO	31	16	93,75
EQUIPOS PARA SIEMBRA Y PLANTACION	16	1	1.500,00
EQUIPOS DE TRATAMIENTOS	50	16	212,50
EQUIPOS PARA APORTE DE FERTILIZANTES Y AGUA	12	15	-20,00
EQUIPOS DE RECOLECCION	13	4	225,00
OTRAS	12	0	100,00
REMOLQUES	30	36	-16,67
OTRAS MAQUINAS	9	1	800,00
TOTAL MÁQUINAS	243	156	55,77



TOTAL COMUNIDAD AUTÓNOMA

Periodo 01-ENE al 31-DIC

Comunidad Foral de Navarra

TIPO DE MÁQUINA	2017	2016	%
TRACTORES	261	239	9,21
TRACTORES DE RUEDAS	253	232	9,05
OTROS	8	7	14,29
MAQUINARIA AUTOMOTRIZ	51	36	41,67
DE RECOLECCION	28	26	7,69
EQUIPOS DE CARGA	19	9	111,11
MOTOCULTORES Y MOTOMAQUINAS	3	1	200,00
OTRAS	1	0	100,00
MAQUINARIA ARRASTRADA O SUSPENDIDA	537	230	133,48
MAQUINARIA DE PREPARACION Y TRABAJO DEL SUELO	126	29	334,48
EQUIPOS PARA SIEMBRA Y PLANTACION	40	14	185,71
EQUIPOS DE TRATAMIENTOS	164	89	84,27
EQUIPOS PARA APORTE DE FERTILIZANTES Y AGUA	79	44	79,55
EQUIPOS DE RECOLECCION	67	43	55,81
OTRAS	61	11	454,55
REMOLQUES	116	104	11,54
OTRAS MAQUINAS	2	0	100,00
TOTAL MÁQUINAS	967	609	58,78



TOTAL COMUNIDAD AUTÓNOMA

Periodo 01-ENE al 31-DIC

Comunitat Valenciana

TIPO DE MÁQUINA	2017	2016	%
TRACTORES	768	744	3,23
TRACTORES DE RUEDAS	739	732	0,96
OTROS	29	12	141,67
MAQUINARIA AUTOMOTRIZ	19	27	-29,63
DE RECOLECCION	7	4	75,00
EQUIPOS DE CARGA	8	12	-33,33
TRACTOCARROS	1	0	100,00
MOTOCULTORES Y MOTOMAQUINAS	2	2	0,00
OTRAS	1	9	-88,89
MAQUINARIA ARRASTRADA O SUSPENDIDA	784	846	-7,33
MAQUINARIA DE PREPARACION Y TRABAJO DEL SUELO	28	51	-45,10
EQUIPOS PARA SIEMBRA Y PLANTACION	1	4	-75,00
EQUIPOS DE TRATAMIENTOS	669	668	0,15
EQUIPOS PARA APORTE DE FERTILIZANTES Y AGUA	28	40	-30,00
EQUIPOS DE RECOLECCION	4	6	-33,33
OTRAS	54	77	-29,87
REMOLQUES	165	157	5,10
OTRAS MAQUINAS	0	7	-100,00
TOTAL MÁQUINAS	1.736	1.781	-2,53



TOTAL COMUNIDAD AUTÓNOMA

Periodo 01-ENE al 31-DIC

Extremadura

TIPO DE MÁQUINA	2017	2016	%
TRACTORES	1.072	866	23,79
TRACTORES DE RUEDAS	1.049	851	23,27
CADENAS	5	2	150,00
OTROS	18	13	38,46
MAQUINARIA AUTOMOTRIZ	61	50	22,00
DE RECOLECCION	53	36	47,22
EQUIPOS DE CARGA	4	8	-50,00
TRACTOCARROS	1	0	100,00
MOTOCULTORES Y MOTOMAQUINAS	3	5	-40,00
OTRAS	0	1	-100,00
MAQUINARIA ARRASTRADA O SUSPENDIDA	1.508	866	74,13
MAQUINARIA DE PREPARACION Y TRABAJO DEL SUELO	228	116	96,55
EQUIPOS PARA SIEMBRA Y PLANTACION	33	14	135,71
EQUIPOS DE TRATAMIENTOS	764	503	51,89
EQUIPOS PARA APORTE DE FERTILIZANTES Y AGUA	137	68	101,47
EQUIPOS DE RECOLECCION	122	63	93,65
OTRAS	224	102	119,61
REMOLQUES	321	247	29,96
OTRAS MAQUINAS	33	20	65,00
TOTAL MÁQUINAS	2.995	2.049	46,17



TOTAL COMUNIDAD AUTÓNOMA

Periodo 01-ENE al 31-DIC

Galicia

TIPO DE MÁQUINA	2017	2016	%
TRACTORES	783	621	26,09
TRACTORES DE RUEDAS	767	612	25,33
CADENAS	1	0	100,00
OTROS	15	9	66,67
MAQUINARIA AUTOMOTRIZ	198	180	10,00
DE RECOLECCION	40	18	122,22
EQUIPOS DE CARGA	14	12	16,67
TRACTOCARROS	2	2	0,00
MOTOCULTORES Y MOTOMAQUINAS	111	121	-8,26
OTRAS	31	27	14,81
MAQUINARIA ARRASTRADA O SUSPENDIDA	1.101	760	44,87
MAQUINARIA DE PREPARACION Y TRABAJO DEL SUELO	87	62	40,32
EQUIPOS PARA SIEMBRA Y PLANTACION	12	12	0,00
EQUIPOS DE TRATAMIENTOS	422	291	45,02
EQUIPOS PARA APORTE DE FERTILIZANTES Y AGUA	248	204	21,57
EQUIPOS DE RECOLECCION	248	168	47,62
OTRAS	84	23	265,22
REMOLQUES	526	563	-6,57
TOTAL MÁQUINAS	2.608	2.124	22,79



TOTAL COMUNIDAD AUTÓNOMA

Periodo 01-ENE al 31-DIC

Illes Balears

TIPO DE MÁQUINA	2017	2016	%
TRACTORES	302	205	47,32
TRACTORES DE RUEDAS	291	204	42,65
CADENAS	1	0	100,00
OTROS	10	1	900,00
MAQUINARIA AUTOMOTRIZ	16	13	23,08
DE RECOLECCION	7	8	-12,50
EQUIPOS DE CARGA	8	4	100,00
TRACTOCARROS	0	1	-100,00
OTRAS	1	0	100,00
MAQUINARIA ARRASTRADA O SUSPENDIDA	388	144	169,44
MAQUINARIA DE PREPARACION Y TRABAJO DEL SUELO	115	34	238,24
EQUIPOS PARA SIEMBRA Y PLANTACION	16	9	77,78
EQUIPOS DE TRATAMIENTOS	87	36	141,67
EQUIPOS PARA APORTE DE FERTILIZANTES Y AGUA	17	10	70,00
EQUIPOS DE RECOLECCION	64	29	120,69
OTRAS	89	26	242,31
REMOLQUES	47	41	14,63
OTRAS MAQUINAS	2	7	-71,43
TOTAL MÁQUINAS	755	410	84,15



TOTAL COMUNIDAD AUTÓNOMA

Periodo 01-ENE al 31-DIC

La Rioja

TIPO DE MÁQUINA	2017	2016	%
TRACTORES	231	236	-2,12
TRACTORES DE RUEDAS	220	235	-6,38
OTROS	11	1	1.000,00
MAQUINARIA AUTOMOTRIZ	15	22	-31,82
DE RECOLECCION	9	13	-30,77
EQUIPOS DE CARGA	6	8	-25,00
OTRAS	0	1	-100,00
MAQUINARIA ARRASTRADA O SUSPENDIDA	464	649	-28,51
MAQUINARIA DE PREPARACION Y TRABAJO DEL SUELO	104	142	-26,76
EQUIPOS PARA SIEMBRA Y PLANTACION	6	17	-64,71
EQUIPOS DE TRATAMIENTOS	211	264	-20,08
EQUIPOS PARA APORTE DE FERTILIZANTES Y AGUA	34	28	21,43
EQUIPOS DE RECOLECCION	13	25	-48,00
OTRAS	96	173	-44,51
REMOLQUES	78	113	-30,97
TOTAL MÁQUINAS	788	1.020	-22,75



TOTAL COMUNIDAD AUTÓNOMA

Periodo 01-ENE al 31-DIC

Pais Vasco

TIPO DE MÁQUINA	2017	2016	%
TRACTORES	208	222	-6,31
TRACTORES DE RUEDAS	199	219	-9,13
OTROS	9	3	200,00
MAQUINARIA AUTOMOTRIZ	32	37	-13,51
DE RECOLECCION	11	7	57,14
EQUIPOS DE CARGA	3	6	-50,00
TRACTOCARROS	3	3	0,00
MOTOCULTORES Y MOTOMAQUINAS	12	15	-20,00
OTRAS	3	6	-50,00
MAQUINARIA ARRASTRADA O SUSPENDIDA	432	470	-8,09
MAQUINARIA DE PREPARACION Y TRABAJO DEL SUELO	68	102	-33,33
EQUIPOS PARA SIEMBRA Y PLANTACION	20	20	0,00
EQUIPOS DE TRATAMIENTOS	85	104	-18,27
EQUIPOS PARA APORTE DE FERTILIZANTES Y AGUA	57	39	46,15
EQUIPOS DE RECOLECCION	113	116	-2,59
OTRAS	89	89	0,00
REMOLQUES	64	80	-20,00
OTRAS MAQUINAS	0	2	-100,00
TOTAL MÁQUINAS	736	811	-9,25



TOTAL COMUNIDAD AUTÓNOMA

Periodo 01-ENE al 31-DIC

Principado de Asturias

TIPO DE MÁQUINA	2017	2016	%
TRACTORES	123	116	6,03
TRACTORES DE RUEDAS	116	104	11,54
OTROS	7	12	-41,67
MAQUINARIA AUTOMOTRIZ	51	21	142,86
DE RECOLECCION	16	9	77,78
EQUIPOS DE CARGA	18	7	157,14
TRACTOCARROS	1	2	-50,00
MOTOCULTORES Y MOTOMAQUINAS	11	2	450,00
OTRAS	5	1	400,00
MAQUINARIA ARRASTRADA O SUSPENDIDA	451	171	163,74
MAQUINARIA DE PREPARACION Y TRABAJO DEL SUELO	48	17	182,35
EQUIPOS PARA SIEMBRA Y PLANTACION	11	6	83,33
EQUIPOS DE TRATAMIENTOS	58	28	107,14
EQUIPOS PARA APORTE DE FERTILIZANTES Y AGUA	69	41	68,29
EQUIPOS DE RECOLECCION	165	64	157,81
OTRAS	100	15	566,67
REMOLQUES	54	58	-6,90
OTRAS MAQUINAS	3	2	50,00
TOTAL MÁQUINAS	682	368	85,33



TOTAL COMUNIDAD AUTÓNOMA

Periodo 01-ENE al 31-DIC

Region de Murcia

TIPO DE MÁQUINA	2017	2016	%
TRACTORES	698	614	13,68
TRACTORES DE RUEDAS	691	608	13,65
CADENAS	1	0	100,00
OTROS	6	6	0,00
MAQUINARIA AUTOMOTRIZ	48	39	23,08
DE RECOLECCION	13	16	-18,75
EQUIPOS DE CARGA	23	16	43,75
MOTOCULTORES Y MOTOMAQUINAS	4	0	100,00
OTRAS	8	7	14,29
MAQUINARIA ARRASTRADA O SUSPENDIDA	1.121	865	29,60
MAQUINARIA DE PREPARACION Y TRABAJO DEL SUELO	289	203	42,36
EQUIPOS PARA SIEMBRA Y PLANTACION	26	26	0,00
EQUIPOS DE TRATAMIENTOS	452	398	13,57
EQUIPOS PARA APORTE DE FERTILIZANTES Y AGUA	43	41	4,88
EQUIPOS DE RECOLECCION	28	31	-9,68
OTRAS	283	166	70,48
REMOLQUES	119	99	20,20
OTRAS MAQUINAS	29	28	3,57
TOTAL MÁQUINAS	2.015	1.645	22,49

ANEXO Nº 15

**PARQUE DE MAQUINARIA AGRICOLA
AUTOMOTRIZ**

CENSO DE MAQUINARIA AGRÍCOLA AUTOMOTRIZ AL 31-12-2017								
	TRACTORES CADENAS		TRACTORES RUEDAS		OTROS TRACTORES		TOTAL TRACTORES	
	UNIDADES	kW	UNIDADES	kW	UNIDADES	kW	UNIDADES	kW
Almería	891	43.716	13.048	425.951	13	500	13.952	470.167
Cádiz	3.698	168.158	9.448	478.154	11	163	13.157	646.475
Córdoba	9.185	419.534	24.794	1.168.795	105	3.606	34.084	1.591.935
Granada	3.804	196.974	17.713	774.654	58	1.631	21.575	973.259
Huelva	714	37.257	12.004	537.356	27	553	12.745	575.166
Jaén	5.149	243.542	23.266	1.036.961	561	12.695	28.976	1.293.198
Málaga	2.452	121.681	10.027	515.473	18	580	12.497	637.734
Sevilla	3.353	163.679	32.707	1.856.376	50	1.867	36.110	2.021.922
Andalucía	29.246	1.394.541	143.007	6.793.720	843	21.595	173.096	8.209.856
Huesca	200	12.463	25.283	1.563.855	48	1.622	25.531	1.577.940
Teruel	26	1.454	16.340	929.947	6	255	16.372	931.656
Zaragoza	599	25.142	33.794	2.009.977	47	2.827	34.440	2.037.946
Aragón	825	39.059	75.417	4.503.779	101	4.704	76.343	4.547.542
Principado de Asturias	35	2.210	27.951	1.014.807	30	1.010	28.016	1.018.027
Illes Balears	112	4.178	24.495	875.342	22	728	24.629	880.248
Las Palmas	8	246	1.919	70.739	2	40	1.929	71.025
Santa Cruz de Tenerife	38	1.868	2.519	71.094	2	25	2.559	72.987
Canarias	46	2.114	4.438	141.833	4	65	4.488	144.012
Cantabria	2	139	8.918	393.256	10	518	8.930	393.913
Ávila	21	1.014	9.497	553.525	12	669	9.530	555.208
Burgos	33	1.629	22.625	1.560.666	16	1.924	22.674	1.564.219
León	106	3.545	29.874	1.566.032	19	1.676	29.999	1.571.253
Palencia	50	4.045	14.074	1.035.374	10	836	14.134	1.040.255
Salamanca	37	2.165	16.954	999.130	15	1.260	17.006	1.002.555
Segovia	6	775	12.615	818.155	13	1.564	12.634	820.494
Soria	34	2.701	8.364	679.938	17	1.578	8.415	684.217
Valladolid	27	1.561	18.581	1.286.374	19	1.370	18.627	1.289.305
Zamora	26	1.468	21.057	1.193.986	10	688	21.093	1.196.142
Castilla y León	340	18.903	153.641	9.693.180	131	11.565	154.112	9.723.648
Albacete	190	9.146	30.557	1.596.928	30	2.125	30.777	1.608.199
Ciudad Real	246	13.866	37.341	2.079.354	50	2.517	37.637	2.095.737
Cuenca	164	7.679	31.981	1.782.693	25	1.691	32.170	1.792.063
Guadalajara	40	2.185	8.880	633.787	12	440	8.932	636.412
Toledo	131	7.720	38.848	2.059.979	47	2.012	39.026	2.069.711
Castilla - La Mancha	771	40.596	147.607	8.152.741	164	8.785	148.542	8.202.122
Barcelona	231	6.662	22.202	1.019.205	22	1.249	22.455	1.027.116
Girona	84	3.398	17.797	841.169	15	808	17.896	845.375
Lleida	98	5.161	43.500	2.108.344	71	2.970	43.669	2.116.475
Tarragona	118	3.698	28.529	1.109.142	16	504	28.663	1.113.344
Cataluña	531	18.919	112.028	5.077.860	124	5.531	112.683	5.102.310
Alicante/Alacant	422	13.668	18.606	710.313	12	663	19.040	724.644
Castellón/Castelló	45	2.068	14.867	564.110	4	128	14.916	566.306
Valencia/València	489	18.235	34.522	1.194.108	37	1.257	35.048	1.213.600
Comunitat Valenciana	956	33.971	67.995	2.468.531	53	2.048	69.004	2.504.550
Badajoz	329	19.773	36.795	2.096.904	47	2.987	37.171	2.119.664
Cáceres	383	22.140	18.286	909.285	21	570	18.690	931.995
Extremadura	712	41.913	55.081	3.006.189	68	3.557	55.861	3.051.659
A Coruña	18	919	56.933	2.501.644	32	2.596	56.983	2.505.159
Lugo	14	956	53.926	2.433.695	36	2.645	53.976	2.437.296
Ourense	14	616	22.940	815.823	7	140	22.961	816.579
Pontevedra	11	483	30.479	1.052.839	4	163	30.494	1.053.485
Galicia	57	2.974	164.278	6.804.001	79	5.544	164.414	6.812.519
Comunidad de Madrid	178	12.484	12.024	600.841	31	578	12.233	613.903
Region de Murcia	577	27.728	24.919	1.351.235	48	3.902	25.544	1.382.865
Comunidad Foral de Navarra	74	3.261	16.742	1.059.805	30	1.131	16.846	1.064.197
Araba/Álava	10	588	7.954	414.460	4	72	7.968	415.120
Gipuzkoa	37	1.644	5.697	171.453	27	755	5.761	173.852
Bizkaia	6	337	6.278	172.047	6	169	6.290	172.553
Pais Vasco	53	2.569	19.929	757.960	37	996	20.019	761.525
La Rioja	6	365	14.882	784.281	14	678	14.902	785.324
España	34.521	1.645.920	1.073.352	53.479.360	1.789	72.934	1.109.662	55.198.216

CENSO DE MAQUINARIA AGRÍCOLA AUTOMOTRIZ AL 31-12-2017								
	COSECH. CEREALES		COSECH. FORRAJE		COSECH. REMOLACHA		COSECH. HORTALIZAS	
	UNIDADES	KW	UNIDADES	KW	UNIDADES	KW	UNIDADES	KW
Almería	169	17.987	1	117	0	0	9	482
Cádiz	520	50.267	10	1.973	53	5.533	9	1.225
Córdoba	998	109.547	35	7.541	15	660	8	563
Granada	728	61.132	25	2.469	0	0	0	0
Huelva	172	19.834	0	0	0	0	0	0
Jaén	277	28.583	5	1.152	23	2.234	0	0
Málaga	282	33.442	3	661	0	0	1	29
Sevilla	1.928	247.719	14	2.797	70	7.252	82	8.798
Andalucía	5.074	568.511	93	16.710	161	15.679	109	11.097
Huesca	3.267	258.801	24	4.049	0	0	3	291
Teruel	2.120	188.919	6	949	0	0	0	0
Zaragoza	4.902	421.022	145	12.487	0	0	32	2.777
Aragón	10.289	868.742	175	17.485	0	0	35	3.068
Principado de Asturias	8	493	58	16.485	0	0	0	0
Illes Balears	598	38.913	12	1.369	2	143	3	121
Las Palmas	2	188	0	0	0	0	0	0
Santa Cruz de Tenerife	8	513	0	0	0	0	0	0
Canarias	10	701	0	0	0	0	0	0
Cantabria	5	694	25	7.098	0	0	0	0
Ávila	365	46.143	39	5.785	17	3.502	0	0
Burgos	4.054	403.997	9	1.684	74	6.891	0	0
León	669	90.206	48	11.610	24	3.768	1	14
Palencia	1.614	174.919	43	10.677	49	7.794	0	0
Salamanca	1.168	119.172	22	3.922	27	3.363	0	0
Segovia	1.229	129.551	14	3.312	66	4.917	3	399
Soria	1.721	183.252	3	321	16	1.872	0	0
Valladolid	1.618	190.409	9	2.346	226	32.464	11	1.729
Zamora	1.324	124.029	58	5.335	156	9.068	0	0
Castilla y León	13.762	1.461.678	245	44.992	655	73.639	15	2.142
Albacete	2.354	260.193	22	3.123	0	0	13	1.509
Ciudad Real	1.685	153.400	9	2.205	11	1.146	7	744
Cuenca	3.163	77.595	17	1.214	1	167	4	514
Guadalajara	1.321	134.223	8	1.596	0	0	0	0
Toledo	2.535	199.824	23	5.382	0	0	17	1.751
Castilla - La Mancha	11.058	825.235	79	13.520	12	1.313	41	4.518
Barcelona	1.479	116.868	76	13.866	0	0	0	0
Girona	809	69.872	82	17.611	0	0	0	0
Lleida	2.757	232.940	149	22.684	0	0	1	64
Tarragona	685	59.935	10	1.035	0	0	0	0
Cataluña	5.730	479.615	317	55.196	0	0	1	64
Alicante/Alacant	230	20.314	2	382	0	0	4	286
Castellón/Castelló	149	9.517	0	0	0	0	0	0
Valencia/València	705	64.652	1	228	0	0	37	4.275
Comunitat Valenciana	1.084	94.483	3	610	0	0	41	4.561
Badajoz	1.100	142.594	18	2.714	7	167	464	50.325
Cáceres	233	28.464	5	710	0	0	71	6.575
Extremadura	1.333	171.058	23	3.424	7	167	535	56.900
A Coruña	253	17.323	170	56.916	0	0	0	0
Lugo	474	31.669	128	39.954	0	0	0	0
Ourense	172	15.735	1	301	0	0	0	0
Pontevedra	28	2.429	17	5.173	0	0	0	0
Galicia	927	67.156	316	102.344	0	0	0	0
Comunidad de Madrid	833	68.578	12	2.747	0	0	1	138
Region de Murcia	311	34.625	32	4.194	3	74	105	5.078
Comunidad Foral de Navarra	924	138.710	36	8.326	0	0	121	16.672
Araba/Álava	792	21.047	2	386	126	2.631	0	0
Gipuzkoa	0	0	5	815	0	0	0	0
Bizkaia	2	269	0	0	0	0	0	0
Pais Vasco	794	21.316	7	1.201	126	2.631	0	0
La Rioja	720	65.080	6	327	27	2.383	16	2.396
España	53.460	4.905.585	1.439	296.028	993	96.029	1.023	106.755

CENSO DE MAQUINARIA AGRÍCOLA AUTOMOTRIZ AL 31-12-2017								
	COSECH. ALGODÓN		COSECH. VIÑEDO		OTRAS COSECHADORAS		TOTAL COSECHADORAS	
	UNIDADES	KW	UNIDADES	KW	UNIDADES	KW	UNIDADES	KW
Almería	0	0	9	1.115	8	405	196	20.106
Cádiz	100	9.930	12	291	11	1.276	715	70.495
Córdoba	152	7.518	31	3.686	86	6.461	1.325	135.976
Granada	0	0	0	0	55	2.120	808	65.721
Huelva	5	734	0	0	8	741	185	21.309
Jaén	114	11.665	4	493	265	17.523	688	61.650
Málaga	1	184	0	0	11	581	298	34.897
Sevilla	750	65.634	28	3.349	28	2.380	2.900	337.929
Andalucía	1.122	95.665	84	8.934	472	31.487	7.115	748.083
Huesca	0	0	42	4.673	137	2.334	3.473	270.148
Teruel	0	0	1	59	8	520	2.135	190.447
Zaragoza	0	0	123	11.740	39	896	5.241	448.922
Aragón	0	0	166	16.472	184	3.750	10.849	909.517
Principado de Asturias	0	0	0	0	114	11.555	180	28.533
Illes Balears	0	0	3	237	7	310	625	41.093
Las Palmas	0	0	0	0	67	154	69	342
Santa Cruz de Tenerife	0	0	0	0	30	46	38	559
Canarias	0	0	0	0	97	200	107	901
Cantabria	0	0	0	0	49	5.762	79	13.554
Ávila	0	0	0	0	6	531	427	55.961
Burgos	0	0	7	801	9	1.220	4.153	414.593
León	0	0	7	643	47	2.450	796	108.691
Palencia	0	0	0	0	0	119	1.706	193.509
Salamanca	0	0	0	0	21	1.301	1.238	127.758
Segovia	0	0	2	181	17	1.757	1.331	140.117
Soria	0	0	0	0	78	3.765	1.818	189.210
Valladolid	0	0	82	9.512	18	2.139	1.964	238.599
Zamora	0	0	3	291	15	1.040	1.556	139.763
Castilla y León	0	0	101	11.428	211	14.322	14.989	1.608.201
Albacete	0	0	244	23.002	89	6.625	2.722	294.452
Ciudad Real	0	0	383	34.102	4	219	2.099	191.816
Cuenca	0	0	266	25.059	8	421	3.459	104.970
Guadalajara	0	0	6	457	12	834	1.347	137.110
Toledo	0	0	209	20.171	4	213	2.788	227.341
Castilla - La Mancha	0	0	1.108	102.791	117	8.312	12.415	955.689
Barcelona	0	0	204	15.788	4	286	1.763	146.808
Girona	0	0	9	623	54	1.368	954	89.474
Lleida	0	0	13	1.382	149	3.821	3.069	260.891
Tarragona	0	0	124	9.780	19	565	838	71.315
Cataluña	0	0	350	27.573	226	6.040	6.624	568.488
Alicante/Alacant	1	121	8	820	4	267	249	22.190
Castellón/Castelló	0	0	0	0	7	198	156	9.715
Valencia/València	0	0	201	15.677	51	2.718	995	87.550
Comunitat Valenciana	1	121	209	16.497	62	3.183	1.400	119.455
Badajoz	3	320	93	9.966	43	1.622	1.728	207.708
Cáceres	0	0	3	323	275	13.768	587	49.840
Extremadura	3	320	96	10.289	318	15.390	2.315	257.548
A Coruña	0	0	0	0	142	19.681	565	93.920
Lugo	0	0	0	0	119	16.791	721	88.414
Ourense	0	0	1	106	21	2.967	195	19.109
Pontevedra	0	0	0	0	35	4.473	80	12.075
Galicia	0	0	1	106	317	43.912	1.561	213.518
Comunidad de Madrid	0	0	6	685	18	818	870	72.966
Region de Murcia	22	2.095	28	2.877	47	1.707	548	50.650
Comunidad Foral de Navarra	0	0	162	16.809	92	7.253	1.335	187.770
Araba/Álava	0	0	17	1.356	12	2.195	949	27.615
Gipuzkoa	0	0	0	0	4	571	9	1.386
Bizkaia	0	0	0	0	38	5.187	40	5.456
Pais Vasco	0	0	17	1.356	54	7.953	998	34.457
La Rioja	0	0	118	10.877	16	823	903	81.886
España	1.148	98.201	2.449	226.930	2.401	162.777	62.913	5.892.305

CENSO DE MAQUINARIA AGRÍCOLA AUTOMOTRIZ AL 31-12-2017								
	EQUIPOS DE CARGA		TRACTOCARROS		MOTOCULTORES		OTRAS AUTOMOTRICES	
	UNIDADES	KW	UNIDADES	KW	UNIDADES	KW	UNIDADES	KW
Almería	501	8.605	72	973	3.807	42.367	22	833
Cádiz	41	2.724	6	94	2.210	23.634	1	205
Córdoba	124	8.284	45	934	3.619	32.582	0	194
Granada	302	10.689	73	902	2.109	21.788	7	411
Huelva	44	2.233	8	145	872	9.430	3	0
Jaén	217	13.751	277	4.561	5.802	47.874	3	821
Málaga	69	4.132	79	1.220	1.059	8.953	0	0
Sevilla	140	9.523	7	242	1.347	14.163	28	3.254
Andalucía	1.438	59.941	567	9.071	20.825	200.791	64	5.718
Huesca	404	29.814	8	147	3.383	31.280	112	9.062
Teruel	79	5.222	2	31	1.951	18.645	17	2.994
Zaragoza	349	24.506	3	150	6.586	72.504	32	4.030
Aragón	832	59.542	13	328	11.920	122.429	161	16.086
Principado de Asturias	78	5.007	1.028	25.705	18.775	195.259	28	3.146
Illes Balears	89	3.393	6	113	7.500	77.892	16	263
Las Palmas	234	4.290	44	807	441	1.849	91	677
Santa Cruz de Tenerife	159	2.469	529	6.078	6.185	31.963	16	143
Canarias	393	6.759	573	6.885	6.626	33.812	107	820
Cantabria	42	2.446	122	2.574	8.210	81.337	19	1.168
Ávila	73	5.534	11	148	2.370	20.763	37	3.022
Burgos	220	16.116	4	382	955	9.354	16	1.606
León	214	15.471	44	636	3.705	37.801	73	6.818
Palencia	284	20.842	0	3	349	3.434	50	3.872
Salamanca	151	11.327	6	111	1.228	11.564	52	4.000
Segovia	243	17.460	1	18	113	1.285	10	971
Soria	87	5.980	0	0	143	1.350	4	634
Valladolid	383	29.085	1	18	155	1.551	19	2.184
Zamora	211	14.116	0	0	874	9.546	7	549
Castilla y León	1.866	135.931	67	1.316	9.892	96.648	268	23.656
Albacete	268	19.893	1	12	1.629	18.690	17	2.238
Ciudad Real	125	9.533	7	121	624	8.705	27	2.112
Cuenca	192	12.263	6	239	781	9.492	14	1.815
Guadalajara	83	5.405	1	37	810	7.397	30	2.828
Toledo	109	7.769	7	214	1.115	12.126	18	2.330
Castilla - La Mancha	777	54.863	22	623	4.959	56.410	106	11.323
Barcelona	189	13.026	13	212	4.255	39.121	11	557
Girona	166	10.027	1	44	1.668	16.525	9	1.505
Lleida	399	24.900	6	67	4.827	47.674	24	3.011
Tarragona	64	3.770	2	32	5.801	27.587	2	0
Cataluña	818	51.723	22	355	16.551	130.907	46	5.073
Alicante/Alacant	43	2.092	8	75	18.573	187.293	19	373
Castellón/Castelló	36	1.720	2	50	17.554	124.400	5	95
Valencia/València	87	4.480	21	536	31.725	268.124	78	1.582
Comunitat Valenciana	166	8.292	31	661	67.852	579.817	102	2.050
Badajoz	166	6.169	8	165	326	3.121	28	2.431
Cáceres	112	7.395	7	195	1.004	9.200	8	427
Extremadura	278	13.564	15	360	1.330	12.321	36	2.858
A Coruña	111	18.552	17	610	17.412	166.447	189	22.599
Lugo	206	16.622	12	654	27.274	261.630	161	19.019
Ourense	25	1.193	93	2.072	9.259	88.166	1	154
Pontevedra	55	3.793	206	2.409	20.663	187.645	22	2.208
Galicia	397	40.160	328	5.745	74.608	703.888	373	43.980
Comunidad de Madrid	103	3.589	25	457	823	6.718	46	6.657
Region de Murcia	153	7.319	10	185	8.526	87.863	86	2.489
Comunidad Foral de Navarra	285	20.635	77	1.308	9.043	103.064	30	2.846
Araba/Álava	30	2.005	4	116	1.432	16.987	57	2.160
Gipuzkoa	23	1.227	462	3.808	4.864	43.296	9	418
Bizkaia	16	1.050	97	571	4.921	42.042	86	1.749
Pais Vasco	69	4.282	563	4.495	11.217	102.325	152	4.327
La Rioja	69	4.847	1	25	1.954	21.107	10	1.103
España	7.853	482.289	3.470	60.207	280.611	2.612.587	1.650	133.560

PARQUE ESTIMADO DE TRACTORES Y COSECHADORAS DE CEREALES EN USO
AÑO 2017

<i>PROVINCIA</i>	<i>TOTAL TRACTORES</i>	<i>TOTAL COSECHADORAS</i>
ALMERÍA	12.300	50
CÁDIZ	11.300	255
CÓRDOBA	30.300	425
GRANADA	18.400	355
HUELVA	10.900	90
JAÉN	26.000	90
MÁLAGA	10.700	140
SEVILLA	33.200	835
ANDALUCÍA	153.100	2.240
HUESCA	22.550	1.150
TERUEL	12.450	1.275
ZARAGOZA	27.950	2.245
ARAGÓN	62.950	4670
PRINCIPADO DE ASTURIAS	25.125	7
ILLES BALEARES	22.700	365
LAS PALMAS	1.720	2
SANTA CRUZ DE TENERIFE	2.100	8
CANARIAS	3.820	10
CANTABRIA	7.550	4
AVILA	7.870	335
BURGOS	20.550	1.665
LEÓN	23.600	470
PALENCIA	11.630	610
SALAMANCA	14.600	715
SEGOVIA	11.300	535
SORIA	7.190	885
VALLADOLID	16.900	720
ZAMORA	18.770	550
CASTILLA Y LEÓN	132.410	6.485
ALBACETE	25.300	1.355
CIUDAD REAL	32.000	655
CUENCA	27.400	1.605
GUADALAJARA	7.100	750
TOLEDO	33.600	785
CASTILLA LA MANCHA	125.400	5.150
BARCELONA	19.000	975
GIRONA	15.400	525
LLEIDA	40.000	1.495
TARRAGONA	23.600	435
CATALUÑA	98.000	3.430
ALICANTE	15.800	160
CASTELLÓN	12.170	100
VALENCIA	30.400	310
C. VALENCIANA	58.370	570
BADAJOS	33.000	1.085
CÁCERES	15.900	230
EXTREMADURA	48.900	1.315
A CORUÑA	45.200	145
LUGO	45.550	245
OURENSE	21.100	80
PONTEVEDRA	26.750	10
GALICIA	138.600	495
COMUNIDAD DE MADRID	9.750	390
REGIÓN DE MURCIA	21.900	305
COMUNIDAD FORAL DE NAVARRA	14.500	920
ARABA / ÁLAVA	6.880	345
GIPUZKOA	5.670	0
BIZKAIA	5.850	1
PAÍS VASCO	18.400	346
LA RIOJA	14.930	708
<i>TOTALES</i>	<i>956.405</i>	<i>27.410</i>